

LOA 2024

LEI ORÇAMENTÁRIA ANUAL



LEI ORÇAMENTÁRIA ANUAL

MUNICÍPIO DE POÇÃO

EXERCÍCIO DE 2024



CÂMARA MUNICIPAL DE VEREADORES DE POÇÃO
CASA MALAQUIAS VIEIRA

Lei nº 862, de 20 de novembro de 2023

Estima a RECEITA e fixa a DESPESA do Município para o exercício financeiro de 2024.

A MESA DIRETORA DA CÂMARA MUNICIPAL DE VEREADORES DE POÇÃO, ESTADO DE PERNAMBUCO, no uso de suas atribuições legais;

Faz saber que a Câmara Municipal de Vereadores de Poção, Estado de Pernambuco, aprovou a seguinte LEI:

CAPÍTULO I
DAS DISPOSIÇÕES PRELIMINARES
Seção Única
Do Valor Global do Orçamento para 2024

Art. 1º Esta Lei estima a Receita do Município para o exercício financeiro de 2024, no montante de R\$ 68.460.000,00 (sessenta e oito milhões, quatrocentos e sessenta mil reais) e fixa a Despesa em igual valor, compreendendo, nos termos do art. 165 § 5º da Constituição Federal e da Lei de Diretrizes Orçamentárias:

I - Orçamento Fiscal, referente aos Poderes do Município, seus fundos, órgãos e entidades da Administração direta e indireta;

II - Orçamento da Seguridade Social, abrangendo às entidades e órgãos da Administração direta e indireta, incluídos fundos responsáveis pela saúde e assistência social.

Parágrafo único. Os valores constantes desta Lei e de seus anexos estão expressos em reais e a preços de junho de 2023.

CAPÍTULO II
DOS ORÇAMENTOS, FISCAL E DA SEGURIDADE SOCIAL.
Seção I
Da Estimativa da Receita

Art. 2º A receita total estimada nos orçamentos fiscal e da seguridade social é de R\$ 68.460.000,00 (sessenta e oito milhões, quatrocentos e sessenta mil reais), assim destinada:



CÂMARA MUNICIPAL DE VEREADORES DE POÇÃO
CASA MALAQUIAS VIEIRA

- I - Orçamento Fiscal R\$ 58.345.000,00;
II - Orçamento da Seguridade Social R\$ 10.115.000,00, onde:
a) R\$ 9.295.000,00 compreende receitas de saúde;
b) R\$ 820.000,00 refere-se às receitas de assistência social.

Art. 3º As receitas do Orçamento Fiscal e da Seguridade Social, que decorrerão da arrecadação de tributos, contribuições e de outras receitas correntes e de capital previstas na legislação vigente, discriminadas em anexos que integram esta Lei, são estimadas com o seguinte desdobramento:

I - RECEITAS CORRENTES.....	R\$ <u>58.410.000,00</u>
a) Receita de Impostos, Taxas e Contribuições de Melhoria.....	R\$ 4.484.000,00
b) Receita de Contribuições.....	R\$ 404.000,00
c) Receita Patrimonial.....	R\$ 650.000,00
d) Transferências Correntes.....	R\$ 58.925.000,00
e) Outras Receitas Correntes.....	R\$ 87.000,00
f) Total das Receitas Correntes.....	<u>R\$ 64.550.000,00</u>
g) (-) Deduções Legais de Receitas.....	R\$ (6.140.000,00)
II - RECEITAS DE CAPITAL.....	<u>R\$ 10.050.000,00</u>
a) Operações de Crédito.....	R\$ 5.000.000,00
b) Alienação de Bens.....	R\$ 50.000,00
c) Transferências de Capital.....	R\$ 5.000.000,00
III - RECEITA TOTAL.....	R\$ 68.460.000,00

§ 1º As receitas estimadas no orçamento e discriminadas de forma consolidada neste artigo, estão detalhadas no Anexo 02, pela natureza, conforme estabelece a Lei Federal nº 4.320, de 17 de março de 1964.

§ 2º As fontes/destinação de recursos estão indicadas nos anexos desta Lei.

Seção II
Da Fixação da Despesa

Art. 4º A Despesa total é fixada nos Orçamentos Fiscal e da Seguridade Social em R\$ 68.460.000,00 (sessenta e oito milhões, quatrocentos e sessenta mil reais) e desdobrada, nos termos da Lei de Diretrizes Orçamentárias, em:



CÂMARA MUNICIPAL DE VEREADORES DE POÇÃO
CASA MALAQUIAS VIEIRA

I - Orçamento Fiscal R\$ 44.796.000,00;

II- Orçamento da Seguridade Social R\$ 23.664.000,00, com o seguinte detalhamento:

a) R\$ 19.540.000,00 compreende despesas com saúde;

b) R\$ 4.124.000,00 são despesas com assistência social.

Parágrafo único. Do montante das despesas fixadas nas alíneas “a” e “b” do inciso II do caput deste artigo R\$ 13.549.000,00 serão custeadas com recursos do Orçamento Fiscal, consoante art. 195, § 2º da Constituição Federal.

Seção III

Da Distribuição da Despesa por Função, Órgãos e Categorias Econômicas.

Art. 5º A despesa total fixada por funções, subfunções, projetos, atividades e operações especiais dos Poderes e Órgãos, está detalhada nos Anexos 06 a 09, nos termos da Lei Federal nº 4.320, de 17 de março de 1964.

Art. 6º As categorias econômicas e despesas por grupos estão demonstradas de forma analítica, individualizada por órgão, no Anexo 02 e consolidadas no Resumo da Natureza da Despesa, conforme discriminação abaixo:

I - DESPESAS CORRENTES.....	<u>R\$ 56.171.000,00</u>
a) Pessoal e Encargos Sociais.....	R\$ 25.399.000,00
b) Juros e Encargos de Dívida.....	R\$ 30.000,00
c) Outras Despesas Correntes.....	R\$ 30.742.000,00
II - DESPESAS DE CAPITAL.....	<u>R\$ 11.705.000,00</u>
a) Investimentos.....	R\$ 11.500.000,00
b) Amortização de Dívida.....	R\$ 205.000,00
III - RESERVA DE CONTINGÊNCIA.....	<u>R\$ 584.000,00</u>
IV - TOTAL DA DESPESA.....	R\$ 68.460.000,00

Seção IV

Dos Anexos de Compatibilidade e de Compensação

Art. 7º Para atender a Lei de Diretrizes Orçamentárias, também integra a presente Lei os seguintes anexos:



CÂMARA MUNICIPAL DE VEREADORES DE POÇÃO
CASA MALAQUIAS VIEIRA

I - Anexo de Compatibilidade da Programação com as Metas Fiscais da Lei de Diretrizes Orçamentárias;

II - Demonstrativo de estimativa da Compensação da Renúncia de Receita decorrente de anistias, remissões, subsídios e benefícios de natureza financeira, tributária e creditícia, estabelecido pelo § 6º do art. 165 da Constituição da República.

CAPÍTULO III
DAS AUTORIZAÇÕES E CRÉDITOS ADICIONAIS
Seção Única
Dos Créditos Adicionais Suplementares e Autorizações

Art. 8º Fica o Chefe do Poder Executivo autorizado, durante o exercício de 2024, a:

I - abrir créditos adicionais suplementares, mediante decreto, até o limite correspondente a 40% (quarenta por cento) do total da despesa fixada na presente Lei, nos termos dos artigos 7º e 43 da Lei Federal nº 4.320, de 17 de março de 1964, para atender insuficiência de dotações estabelecidas nesta Lei e em créditos adicionais;

II - abrir créditos adicionais suplementares utilizando recursos de superávit financeiro, até o limite do valor do superávit apurado em balanço patrimonial do exercício anterior;

III - com recursos de excesso de arrecadação, até o limite do valor do excesso apurado, individualizado por fontes de recursos, observada a vinculação de que trata o art. 8º da Lei Complementar nº 101, de 4 de maio de 2000.

§ 1º As inclusões e alterações de fontes de recursos e modalidades de aplicação, que não gerem acréscimo no valor das ações orçamentárias inicialmente contempladas nesta Lei e seus créditos adicionais, serão feitas mediante decreto.

§ 2º Havendo mudanças na codificação das fontes/destinação de recursos determinadas pelo Tribunal de Contas do Estado de Pernambuco e/ou pela Secretaria do Tesouro Nacional, deverão ser atualizados, por decreto, nos anexos da Lei Orçamentária para o exercício de 2024.

§ 3º Fica autorizada a abertura de crédito adicional para utilização do saldo da conta do Fundeb do exercício anterior, para atendimento ao art. 25, § 3º da Lei Federal nº 14.113, de 25 de dezembro de 2020.

§ 4º Para abertura de créditos suplementares com recursos de anulação total ou parcial de dotações orçamentárias destinadas a suprir insuficiência de saldos das dotações relativas à pessoal, dívida pública, saúde, educação, assistência social, defesa



CÂMARA MUNICIPAL DE VEREADORES DE POÇÃO
CASA MALAQUIAS VIEIRA

civil, epidemias, catástrofes e do Poder Legislativo, não será onerado o limite autorizado pelo inciso I do caput deste artigo.

Art. 9º Dentro do mesmo grupo de despesa e no mesmo órgão, desde que não altere o valor total do orçamento, por meio de decreto, poderão ser remanejados os saldos das despesas sem onerar o limite estabelecido no inciso I, do artigo 8º desta Lei.

CAPÍTULO IV
DAS OPERAÇÕES DE CRÉDITO
Seção Única
Da Autorização para Realizar Operações de Crédito

Art. 10. O Poder Executivo fica autorizado a contratar e oferecer garantias a empréstimos voltados para investimentos, modernização administrativa e tributária, consoante disposições do inciso II do art. 7º da Lei Federal nº 4.320/1964, respeitados os limites da Lei Complementar nº 101/2000, de Resoluções do Senado Federal e disposições da legislação pertinente.

Parágrafo único. A Lei específica que autorizar a operação de crédito poderá reestimar a receita de capital de operações de crédito, prevista no orçamento.

CAPÍTULO V
DAS DISPOSIÇÕES GERAIS
Seção Única
Das Disposições Gerais

Art.11. A utilização de dotações com recursos vinculados às transferências voluntárias, por meio de convênios e contratos de repasse, ou custeadas por operações de crédito fica condicionada à celebração dos instrumentos respectivos.

Art. 12. O Chefe do Poder Executivo, no âmbito deste Poder, adotará parâmetros para utilização das dotações, de forma a compatibilizar a realização de despesas à efetiva arrecadação das receitas e para garantir as metas de resultado estabelecidas na Lei de Diretrizes Orçamentárias, consoante legislação específica.

Art. 13. Poderão ser designadas como unidades gestoras de créditos orçamentários, por ato do Chefe do Executivo, unidades administrativas subordinadas ao



CÂMARA MUNICIPAL DE VEREADORES DE POÇÃO
CASA MALAQUIAS VIEIRA

mesmo órgão, com as atribuições de movimentar dotações consignadas às unidades orçamentárias, conforme disposições do parágrafo único do art. 14 e do art. 66 da Lei Federal nº 4.320/1964.

Parágrafo único. Os compromissos assumidos pelas unidades orçamentárias e fundos, deverão se limitar aos recursos orçamentários disponibilizados, priorizando à aplicação em despesas obrigatórias de natureza continuada.

Art. 14. Esta Lei entra em vigor na data de sua publicação e seus efeitos vigoram a partir de 1º de janeiro de 2024.

Poção, 20 de novembro de 2023.

Caíque Alberto de Oliveira Gerônimo
Presidente

Ruth Barbosa Silva Alves
1ª Secretária

José Gleison Rodrigues de Santana
2º Secretário



MUNICÍPIO DE POÇÃO

Rua Monsenhor Estanislau, 122 - Centro - 55.240-000 - Poção/ PE
CNPJ: 10.265.429/0001-64 Fone: (87)3834-1234

Usuário: Poção

Chave de Autenticação Digital
1742-5515-535

Página
1 / 1

Anexo 1 da Lei Nº 4.320/64 - Demonstração da Receita e Despesa Segundo as Categorias

Valores em R\$ - Período: Orçamento/2024

RECEITA		DESPESA	
Receitas Correntes		Despesas Correntes	
Receita Tributária	4.484.000,00	Pessoal e Encargos Sociais	25.399.000,00
Receita de Contribuições	404.000,00	Juros e Encargos da Dívida	30.000,00
Receita Patrimonial	650.000,00	Outras Despesas Correntes	30.742.000,00
Transferências Correntes	58.925.000,00		
Outras Receitas Correntes	87.000,00		
Total das Receitas Correntes	64.550.000,00	Total de Despesas Correntes	56.171.000,00
Dedução	-6.140.000,00		
Déficit		Superávit	2.239.000,00
Total	58.410.000,00	Total	58.410.000,00
Superávit do Orçamento	2.239.000,00	Déficit do Orçamento	
Receitas de Capital		Despesas de Capital	
Operação de Crédito	5.000.000,00	Investimentos	11.500.000,00
Alienação de Bens	50.000,00	Amortização da Dívida	205.000,00
Transferência de Capital	5.000.000,00		
Total das Receitas de Capital	10.050.000,00	Total de Despesas de Capital	11.705.000,00
Déficit		Reserva de Contingência	584.000,00
Total	12.289.000,00	Superávit	
Superávit do Orçamento		Total	12.289.000,00
Receitas Correntes Intra-Orçamentárias		Despesas Correntes Intra-Orçamentárias	
Total das Receitas Correntes Intra-Orçamentárias		Total das Despesas Correntes Intra-Orçamentária	
Déficit		Superávit	
Total		Total	
Superávit do Orçamento		Déficit do Orçamento	
Receitas de Capital Intra-Orçamentárias		Despesas de Capital Intra-Orçamentárias	
Total das Receitas de Capital Intra-Orçamentárias		Total das Despesas de Capital Intra-Orçamentária	
Déficit		Superávit	
Total		Total	
Superávit do Orçamento		Déficit do Orçamento	
Transferências Financeiras		Transferências Financeiras	
Déficit		Superávit	
Total		Total	
TOTAL GERAL	68.460.000,00	TOTAL GERAL	68.460.000,00

Resumo

RECEITA		DESPESA	
Receitas Correntes	58.410.000,00	Despesas Correntes	56.171.000,00
Receitas de Capital	10.050.000,00	Despesas de Capital	11.705.000,00
Receitas Correntes Intra-Orçamentárias		Despesas Correntes Intra-Orçamentárias	
Receitas de Capital Intra-Orçamentárias		Despesas de Capital Intra-Orçamentárias	
Receitas Arrecadadas em Exercícios Anteriores		Reserva de Contingência	584.000,00
Transferências Financeiras		Transferências Financeiras	
Déficit		Superávit	
TOTAL GERAL	68.460.000,00	TOTAL GERAL	68.460.000,00

Entidades Consolidadas: Prefeitura Municipal de Poção, Câmara Municipal de Vereadores de Poção, Fundo Municipal de Saúde de Poção, Conselho Municipal dos Direitos da Criança e do Adolescente de Poção - COMDICA, Fundo Municipal de Assistência Social de Poção, Consórcio Público Intermunicipal do Agreste Pernambucano e Fronteiras, Câmara Municipal de Vereadores de Poção



Câmara Municipal de Vereadores de Poço
ORÇAMENTO 2024
TABELA DA LEGISLAÇÃO DA RECEITA

(Atualizada pela Nova Classificação da Receita definida pelas Portarias STN/MF nº 699, de 7 de julho de 2023 (MDF 14ª Edição) e Portaria STN nº 831/2021, atualizada pela Portaria STN nº 923, de 08/07/2021, Portaria STN nº 1.128, de 04/11/2021, Portaria STN nº 1.446, de 14/06/2022, pela Portaria STN nº 1.567, de 31/08/2022 (ATO RETIFICADOR DE 01/09/2022), Portaria STN nº 10.460, de 7/12/2022 e Portaria STN/MF nº 277, de 26/4/2023)

Natureza da Receita	Especificação	Amparo Legal
NR	Especificação	Amparo Legal
1.0.0.0.00.0.0	Receitas Correntes	Lei nº 4.320, de 17 de março de 1964, § 1º do art. 11, com redação dada pelo Decreto-Lei nº 1.939, de 20 de maio de 1982.
1.1.0.0.00.0.0	Impostos, Taxas e Contribuições de Melhoria	Lei nº 4.320, de 17 de março de 1964, § 4º do art. 11, com redação dada pelo Decreto-Lei nº 1.939, de 20 de maio de 1982.
1.1.1.0.00.0.0	Impostos	Constituição Federal, art. 153; e Lei nº 5.172, de 25 de outubro de 1966 (CTN), art. 16.
1.1.1.2.00.0.0	Impostos sobre o Patrimônio	Portaria Conjunta STN/SOF/ME nº 16, de 11 de fevereiro de 2021.
1.1.1.2.50.0.0	Imposto sobre a Propriedade Predial e Territorial Urbana	Esta natureza é agregadora. Verificar os códigos de natureza de receita específicos.
1.1.1.2.50.0.1	Imp. sob. a Prop. Predial e Territorial Urbana - Principal	Constituição Federal (CF), art. 156, I; Lei Federal nº 5.172, de 25 de outubro de 1966 (CTN), art. 32; e Código Tributário Municipal (CTM).
1.1.1.2.50.0.2	Imp. s/ a Prop. Predial e Territorial Urbana - Multas e Juros	Vide código de receita principal.
1.1.1.2.50.0.3	Imp. s/ a Prop. Predial e Territorial Urbana - Dívida Ativa	Vide código de receita principal.
1.1.1.2.50.0.4	Imp. s/ a Prop. Pre. e Territ. Urb. - Dívida Ativa - Multas e Juros	Vide código de receita principal.
1.1.1.2.53.0.0	Imp s/ Trans Inter-Vivos de Bens Imóveis	Esta natureza é agregadora. Verificar os códigos de natureza de receita específicos.
1.1.1.2.53.0.1	Imp s/ Trans Inter-Vivos de Bens Imóveis - Principal	Constituição Federal (CF), art. 156, II; Lei Federal nº 5.172, de 25 de outubro de 1966 (CTN), art. 35; e Código Tributário Municipal (CTM).
1.1.1.2.53.0.2	Imp s/ Trans Inter-Vivos de Bens Imóveis - Multas e Juros	Vide código de receita principal.
1.1.1.2.53.0.3	Imp s/ Trans Inter-Vivos de Bens Imóveis - Dívida Ativa	Vide código de receita principal.
1.1.1.2.53.0.4	ITBI - Dívida Ativa - Multas e Juros	Vide código de receita principal.
1.1.1.3.00.0.0	Impostos sobre a Renda e Proventos de Qualquer Natureza	Portaria Conjunta STN/SOF/ME nº 16, de 11 de fevereiro de 2021.
1.1.1.3.01.0.0	Imposto sobre a Renda de Pessoa Física - IRPF	Esta natureza é agregadora. Verificar os códigos de natureza de receita específicos.
1.1.1.3.01.0.1	Imposto sobre a Renda de Pessoa Física - IRPF - Principal	Constituição Federal, art. 158, I; Decreto no 3.000, de 26 de março de 1999; Lei no 8.981, de 20 de janeiro de 1995; Lei no 11.119, de 25 de maio de 2005; Lei no 11.311, de 13 de junho de 2006; Lei 11.482, de 31 de maio de 2007; e Medida Provisória nº 451, de 15 de dezembro de 2008
1.1.1.3.01.0.2	Imposto sobre a Renda de Pessoa Física - IRPF - Multas e Juros	Vide código de receita principal.
1.1.1.3.01.0.3	Imposto sobre a Renda de Pessoa Física - IRPF - Dívida Ativa	Vide código de receita principal.
1.1.1.3.01.0.4	Imposto sobre a Renda de Pessoa Física - IRPF - Dívida Ativa - Multas e Juros	Vide código de receita principal.
1.1.1.3.03.0.0	Imposto sobre a Renda - Retido na Fonte	Esta natureza é agregadora. Verificar os códigos de natureza de receita específicos.
1.1.1.3.03.1.0	Imposto sobre a Renda - Retido na Fonte - Trabalho	Esta natureza é agregadora. Verificar os códigos de natureza de receita específicos.
1.1.1.3.03.1.1	Imposto sobre a Renda - Retido na Fonte - Trabalho - Principal	Constituição Federal, art. 158, I; Decreto no 3.000, de 26 de março de 1999; Lei no 8.981, de 20 de janeiro de 1995; Lei no 11.119, de 25 de maio de 2005; Lei no 11.311, de 13 de junho de 2006; Lei 11.482, de 31 de maio de 2007; e Medida Provisória nº 451, de 15 de dezembro de 2008
1.1.1.3.03.1.2	Imposto sobre a Renda - Retido na Fonte - Trabalho - Multas e Juros	Vide código de receita principal.
1.1.1.3.03.1.3	Imposto sobre a Renda - Retido na Fonte - Trabalho - Dívida Ativa	Vide código de receita principal.
1.1.1.3.03.1.4	Imposto sobre a Renda - Retido na Fonte - Trabalho - Dívida Ativa - Multas e Juros	Vide código de receita principal.
1.1.1.3.03.4.0	Imposto s/ a Renda - Retido na Fonte - Outros Rendimentos	Esta natureza é agregadora. Verificar os códigos de natureza de receita específicos.
1.1.1.3.03.4.1	Imposto s/ a Renda - Retido na Fonte - Outros Rendimentos - Principal	Constituição Federal, art. 158, I; e Decreto no 3.000, de 26 de março de 1999.
1.1.1.3.03.4.2	Imposto s/ a Renda - Retido na Fonte - Outros Rendimentos - Multas e Juros	Vide código de receita principal.
1.1.1.3.03.4.3	Imposto s/ a Renda - Retido na Fonte - Outros Rendimentos - Dívida Ativa	Vide código de receita principal.
1.1.1.3.03.4.4	Imposto s/ a Renda - Retido na Fonte - Outros Rendimentos - Dívida Ativa - Multas e Juros	Vide código de receita principal.
1.1.1.4.00.0.0	Impostos Sobre a Produção, Circulação de Mercadorias e Serviços	Portaria Conjunta STN/SOF/ME nº 16, de 11 de fevereiro de 2021.
1.1.1.4.51.0.0	Impostos Sobre Serviços	Esta natureza é agregadora. Verificar os códigos de natureza de receita específicos.
1.1.1.4.51.1.0	Imposto Sobre Serviços de Qualquer Natureza - ISSQN	Esta natureza é agregadora. Verificar os códigos de natureza de receita específicos.
1.1.1.4.51.1.1	Imposto Sobre Serviços de Qualquer Natureza - Principal	Constituição Federal (CF), art. 156, III; Lei Complementar nº 116, de 31 de julho de 2006; e Código Tributário Municipal (CTM).
1.1.1.4.51.1.2	Imposto Sobre Serviços de Qualquer Natureza - Multas e Juros	Vide código de receita principal.
1.1.1.4.51.1.3	Imposto Sobre Serviços de Qualquer Natureza - Dívida Ativa	Vide código de receita principal.
1.1.1.4.51.1.4	Imp. s/ Serv. de Qualquer Natureza - Dívida Ativa - Multas e Juros	Vide código de receita principal.
1.1.1.9.00.0.0	Outros Impostos	Portaria STN nº 831, de 07 de maio de 2021
1.1.1.9.99.0.0	Outros Impostos	Esta natureza é agregadora. Verificar os códigos de natureza de receita específicos.
1.1.1.9.99.0.1	Outros Impostos - Principal	Portaria STN nº 831, de 07 de maio de 2021
1.1.1.9.99.0.2	Outros Impostos - Multas e Juros	Vide código de receita principal.
1.1.1.9.99.0.3	Outros Impostos - Dívida Ativa	Vide código de receita principal.
1.1.1.9.99.0.4	Outros Impostos - Dívida Ativa - Multas e Juros	Vide código de receita principal.
1.1.2.0.00.0.0	Taxas	Esta natureza é agregadora. Verificar os códigos de natureza de receita específicos.
1.1.2.1.00.0.0	Taxas pelo Exercício do Poder de Polícia	Portaria Conjunta STN/SOF/ME nº 16, de 11 de fevereiro de 2021.
1.1.2.1.01.0.0	Taxas de Inspeção, Controle e Fiscalização	Esta natureza é agregadora. Verificar os códigos de natureza de receita específicos.
1.1.2.1.01.0.1	Taxas de Inspeção, Controle e Fiscalização - Principal	Código Tributário Municipal (CTM).
1.1.2.1.01.0.2	Taxas de Inspeção, Controle e Fiscalização - Multas e Juros	Vide código de receita principal.
1.1.2.1.01.0.3	Taxas de Inspeção, Controle e Fiscalização - Dívida Ativa	Vide código de receita principal.
1.1.2.1.01.0.4	Taxas de Inspeção, Controle e Fiscalização - Dívida Ativa - Multas e Juros	Vide código de receita principal.
1.1.2.1.04.0.0	Taxa de Controle e Fiscalização Ambiental	Lei nº 6.938, de 31 de agosto de 1981, art. 17-B e 17-G; Lei nº 10.165, de 27 de dezembro de 2000; Lei nº 11.284, de 2 de março de 2006; e Código Tributário Municipal (CTM).
1.1.2.1.04.0.1	Taxa de Controle e Fiscalização Ambiental - Principal	Vide código de receita principal.
1.1.2.1.04.0.2	Taxa de Controle e Fiscalização Ambiental - Multas e Juros	Vide código de receita principal.
1.1.2.1.04.0.3	Taxa de Controle e Fiscalização Ambiental - Dívida Ativa	Vide código de receita principal.
1.1.2.1.04.0.4	Taxa de Controle e Fiscalização Ambiental - Dívida Ativa - Multas e Juros	Vide código de receita principal.
1.1.2.1.50.0.0	Taxa de Fiscalização de Vigilância Sanitária	Esta natureza é agregadora. Verificar os códigos de natureza de receita específicos.
1.1.2.1.50.0.1	Taxa de Fiscalização de Vigilância Sanitária - Principal	Código Tributário Municipal (CTM).
1.1.2.1.50.0.2	Taxa de Fiscalização de Vigilância Sanitária - Multas e Juros	Vide código de receita principal.
1.1.2.1.50.0.3	Taxa de Fiscalização de Vigilância Sanitária - Outras - Dívida Ativa	Vide código de receita principal.
1.1.2.1.50.0.4	Taxa de Fiscalização de Vigilância Sanitária - Dívida Ativa - Multas e Juros	Vide código de receita principal.
1.1.2.2.00.0.0	Taxas pela Prestação de Serviços	Portaria Conjunta STN/SOF/ME nº 16, de 11 de fevereiro de 2021.
1.1.2.2.01.0.0	Taxas pela Prestação de Serviços em Geral	Esta natureza é agregadora. Verificar os códigos de natureza de receita específicos.

1.1.2.01.0.1	Taxas pela Prestação de Serviços em Geral - Principal	Art. 69 da Lei nº 4.375, de 17 de agosto de 1964; Art. 79 da Lei nº 5.172, de 25 de outubro de 1966; Lei nº 9.289, de 4 de julho de 1966; Decreto-lei nº 115 de 25 de janeiro de 1967; e Código Tributário Municipal (CTM).
1.1.2.01.0.2	Taxas pela Prestação de Serviços em Geral - Multas e Juros	Vide código de receita principal.
1.1.2.01.0.3	Taxas pela Prestação de Serviços em Geral - Dívida Ativa	Vide código de receita principal.
1.1.2.01.0.4	Taxas pela Prestação de Serviços em Geral - Dívida Ativa - Multas e Juros	Vide código de receita principal.
1.1.2.53.0.0	Taxa pela Prestação de Serviços de Limpeza Pública e Manejo dos Resíduos Sólidos	Esta natureza é agregadora. Verificar os códigos de natureza de receita específicos.
1.1.2.53.0.1	Taxa pela Prestação de Serviços de Limpeza Pública e Manejo dos Resíduos Sólidos - Principal	Portaria STN/MF nº 700, de 7 de julho de 2023
1.1.2.53.0.2	Taxa pela Prestação de Serviços de Limpeza Pública e Manejo dos Resíduos Sólidos - Multas e Juros	Vide código de receita principal.
1.1.2.53.0.3	Taxa pela Prestação de Serviços de Limpeza Pública e Manejo dos Resíduos Sólidos - Dívida Ativa	Vide código de receita principal.
1.1.2.53.0.4	Taxa pela Prestação de Serviços de Limpeza Pública e Manejo dos Resíduos Sólidos - Dívida Ativa - Multas e Juros	Vide código de receita principal.
1.1.3.00.0.0	Contribuição de Melhoria	Esta natureza é agregadora. Verificar os códigos de natureza de receita específicos.
1.1.3.1.00.0.0	Contribuição de Melhoria	Portaria Conjunta STN/SOF/ME nº 16, de 11 de fevereiro de 2021.
1.1.3.1.50.0.0	Con. de Melh. para Exp. da Rede de Água Potável e Esgoto San.	Esta natureza é agregadora. Verificar os códigos de natureza de receita específicos.
1.1.3.1.50.0.1	Con. de Melh. para Exp. da Rede de Água Potável e Esgoto San. - Principal	Art. 145, inciso III, da Constituição Federal; Arts. 81 e 82 da Lei nº 5.172, de 25 de outubro de 1966, Código Tributário Nacional; e e Código Tributário Municipal (CTM).
1.1.3.1.50.0.2	Con. de Melh. para Exp. da Rede de Água Potável e Esgoto San. - Multas e Juros	Vide código de receita principal.
1.1.3.1.50.0.3	Con. de Melh. para Exp. da Rede de Água Potável e Esgoto San. - Dívida Ativa	Vide código de receita principal.
1.1.3.1.50.0.4	Con. de Melh. para Exp. da Rede de Água Potável e Esgoto San. - Dívida Ativa - Multas e Juros	Vide código de receita principal.
1.1.3.1.51.0.0	Con. de Melh para Exp. da Rede de Iluminação Púb. na Cidade	Esta natureza é agregadora. Verificar os códigos de natureza de receita específicos.
1.1.3.1.51.0.1	Con. de Melh para Exp. da Rede de Iluminação Púb. na Cidade - Principal	Art. 145, inciso III, da Constituição Federal; Arts. 81 e 82 da Lei nº 5.172, de 25 de outubro de 1966, Código Tributário Nacional; e e Código Tributário Municipal (CTM).
1.1.3.1.51.0.2	Con. de Melh para Exp. da Rede de Iluminação Púb. na Cidade - Multas e Juros	Vide código de receita principal.
1.1.3.1.51.0.3	Con. de Melh para Exp. da Rede de Iluminação Púb. na Cidade - Dívida Ativa	Vide código de receita principal.
1.1.3.1.51.0.4	Con. de Melh para Exp. da Rede de Iluminação Púb. na Cidade - Dívida Ativa - Multas e Juros	Vide código de receita principal.
1.1.3.1.52.0.0	Con. de Melh. para Exp. de Rede de Iluminação Pública Rural	Esta natureza é agregadora. Verificar os códigos de natureza de receita específicos.
1.1.3.1.52.0.1	Con. de Melh. para Exp. de Rede de Iluminação Pública Rural - Principal	Art. 145, inciso III, da Constituição Federal; Arts. 81 e 82 da Lei nº 5.172, de 25 de outubro de 1966, Código Tributário Nacional; e e Código Tributário Municipal (CTM).
1.1.3.1.52.0.2	Con. de Melh. para Exp. de Rede de Iluminação Pública Rural - Multas e Juros	Vide código de receita principal.
1.1.3.1.52.0.3	Con. de Melh. para Exp. de Rede de Iluminação Pública Rural - Dívida Ativa	Vide código de receita principal.
1.1.3.1.52.0.4	Con. de Melh. para Exp. de Rede de Iluminação Pública Rural - Dívida Ativa - Multas e Juros	Vide código de receita principal.
1.1.3.1.53.0.0	Con. de Melhoria para Pavimentação e Obras Complementares	Esta natureza é agregadora. Verificar os códigos de natureza de receita específicos.
1.1.3.1.53.0.1	Con. de Melhoria para Pavimentação e Obras Complementares - Principal	Art. 145, inciso III, da Constituição Federal; Arts. 81 e 82 da Lei nº 5.172, de 25 de outubro de 1966, Código Tributário Nacional; e e Código Tributário Municipal (CTM).
1.1.3.1.53.0.2	Con. de Melhoria para Pavimentação e Obras Complementares - Multas e Juros	Vide código de receita principal.
1.1.3.1.53.0.3	Con. de Melhoria para Pavimentação e Obras Complementares - Dívida Ativa	Vide código de receita principal.
1.1.3.1.53.0.4	Con. de Melhoria para Pavimentação e Obras Complementares - Dívida Ativa - Multas e Juros	Vide código de receita principal.
1.1.3.1.99.0.0	Outras Contribuições de Melhoria	Esta natureza é agregadora. Verificar os códigos de natureza de receita específicos.
1.1.3.1.99.0.1	Outras Contribuições de Melhoria - Principal	Art. 145, inciso III, da Constituição Federal; Arts. 81 e 82 da Lei nº 5.172, de 25 de outubro de 1966, Código Tributário Nacional; e e Código Tributário Municipal (CTM).
1.1.3.1.99.0.2	Outras Contribuições de Melhoria - Multas e Juros	Vide código de receita principal.
1.1.3.1.99.0.3	Outras Contribuições de Melhoria - Dívida Ativa	Vide código de receita principal.
1.1.3.1.99.0.4	Outras Contribuições de Melhoria - Dívida Ativa - Multas e Juros	Vide código de receita principal.
1.2.0.00.0.0	Contribuições	Lei nº 4.320, de 17 de março de 1964, § 4º do art. 11, com redação dada pelo Decreto-Lei nº 1.939, de 20 de maio de 1982.
1.2.1.0.00.0.0	Contribuições Sociais	Esta natureza é agregadora. Verificar os códigos de natureza de receita específicos.
1.2.1.5.00.0.0	Contribuições para Regimes Próprios de Previdência e Sistema de Proteção Social	Portaria Conjunta STN/SOF/ME nº 16, de 11 de fevereiro de 2021.
1.2.1.5.01.0.0	Contribuição do Servidor Civil	Esta natureza é agregadora. Verificar os códigos de natureza de receita específicos.
1.2.1.5.01.1.0	Contribuição do Servidor Civil Ativo	Esta natureza é agregadora. Verificar os códigos de natureza de receita específicos.
1.2.1.5.01.1.1	Contribuição do Servidor Civil Ativo - Principal	CF/88, art. 40; Lei nº 10.887, de 18 de junho de 2004, art. 4º.
1.2.1.5.01.1.2	Contribuição do Servidor Civil Ativo - Multas e Juros	Vide código de receita principal.
1.2.1.5.01.1.3	Contribuição do Servidor Civil Ativo - Dívida Ativa	Vide código de receita principal.
1.2.1.5.01.1.4	Contribuição do Servidor Civil Ativo - Dívida Ativa - Multas e Juros	Vide código de receita principal.
1.2.1.5.01.2.0	Contribuição do Servidor Civil Inativo	Esta natureza é agregadora. Verificar os códigos de natureza de receita específicos.
1.2.1.5.01.2.1	Contribuição do Servidor Civil Inativo - Principal	CF/88, art. 40; Lei nº. 10.887, de 18 de junho de 2004, art. 5º.
1.2.1.5.01.2.2	Contribuição do Servidor Civil Inativo - Multas e Juros	Vide código de receita principal.
1.2.1.5.01.2.3	Contribuição do Servidor Civil Inativo - Dívida Ativa	Vide código de receita principal.
1.2.1.5.01.2.4	Contribuição do Servidor Civil Inativo - Dívida Ativa - Multas e Juros	Vide código de receita principal.
1.2.1.5.01.3.0	Contribuição do Servidor Civil Pensionista	Esta natureza é agregadora. Verificar os códigos de natureza de receita específicos.
1.2.1.5.01.3.1	Contribuição do Servidor Civil Pensionista - Principal	CF/88, art. 40; Lei nº. 10.887, de 18 de junho de 2004, art. 5º.
1.2.1.5.01.3.2	Contribuição do Servidor Civil Pensionista - Multas e Juros	Vide código de receita principal.
1.2.1.5.01.3.3	Contribuição do Servidor Civil Pensionista - Dívida Ativa	Vide código de receita principal.
1.2.1.5.01.3.4	Contribuição do Servidor Civil Pensionista - Dívida Ativa - Multas e Juros	Vide código de receita principal.
1.2.1.5.02.0.0	Contribuição Patronal - Servidor Civil	Esta natureza é agregadora. Verificar os códigos de natureza de receita específicos.
1.2.1.5.02.1.0	Contribuição Patronal - Servidor Civil Ativo	Esta natureza é agregadora. Verificar os códigos de natureza de receita específicos.
1.2.1.5.02.1.1	Contribuição Patronal - Servidor Civil Ativo - Principal	Constituição Federal, art. 149, §1º e do art. 195 ao 203. Legislação previdenciária local.
1.2.1.5.02.1.2	Contribuição Patronal - Servidor Civil Ativo - Multas e Juros	Vide código de receita principal.
1.2.4.0.00.0.0	Contribuição para o Custeio do Serviço de Iluminação Pública	Esta natureza é agregadora. Verificar os códigos de natureza de receita específicos.
1.2.4.1.00.0.0	Contribuição para o Custeio do Serviço de Iluminação Pública	Portaria Conjunta STN/SOF/ME nº 16, de 11 de fevereiro de 2021.
1.2.4.1.50.0.0	Contribuição para o Custeio do Serviço de Iluminação Pública	Esta natureza é agregadora. Verificar os códigos de natureza de receita específicos.
1.2.4.1.50.0.1	Contribuição para o Custeio do Serviço de Iluminação Pública - Principal	Constituição Federal, art. 149-A.
1.3.0.000.0.0	Receita Patrimonial	Lei nº 4.320, de 17 de março de 1964, § 4º do art. 11, com redação dada pelo Decreto-Lei nº 1.939, de 20 de maio de 1982.
1.3.1.0.00.0.0	Exploração do Patrimônio Imobiliário do Estado	Esta natureza é agregadora. Verificar os códigos de natureza de receita específicos.
1.3.1.1.00.0.0	Exploração do Patrimônio Imobiliário do Estado	Portaria Conjunta STN/SOF/ME nº 16, de 11 de fevereiro de 2021.
1.3.1.1.01.0.0	Aluguéis, Arrendamentos, Foros, Laudêmos, Tarifas de Ocupação	Esta natureza é agregadora. Verificar os códigos de natureza de receita específicos.

1.3.1.1.01.1.0	Aluguéis e Arrendamentos	Esta natureza é agregadora. Verificar os códigos de natureza de receita específicos.
1.3.1.1.01.1.1	Aluguéis e Arrendamentos - Principal	Lei nº 4.320, de 17 de março de 1964, art. 11, § 4º; Decreto-Lei nº 9.760, de 5 de setembro de 1946; Decreto-Lei nº 2.398, de 21 de dezembro de 1987; Decreto nº 980, de 11 de novembro de 1993, e alterações posteriores; Lei nº 9.636, de 15 de maio de 1998; Decreto nº 3.725, de 10 de janeiro de 2001; Lei nº 11.481, de 31 de maio de 2007; e Código Tributário Municipal (CTM).
1.3.1.1.01.1.2	Aluguéis e Arrendamentos - Multas e Juros	Vide código de receita principal.
1.3.1.1.01.1.3	Aluguéis e Arrendamentos - Dívida Ativa	Vide código de receita principal.
1.3.1.1.01.1.4	Aluguéis e Arrendamentos - Dívida Ativa - Multas e Juros	Vide código de receita principal.
1.3.1.1.01.2.0	Foros, Laudémios e Tarifas de Ocupação	Esta natureza é agregadora. Verificar os códigos de natureza de receita específicos.
1.3.1.1.01.2.1	Foros, Laudémios e Tarifas de Ocupação - Principal	Lei nº 13.240, de 30 de dezembro de 2015, art. 27; Lei nº 4.320, de 17 de março de 1964, art. 11, § 4º; Decreto-Lei nº 9.760, de 5 de setembro de 1946; Decreto-Lei nº 2.398, de 21 de dezembro de 1987; Decreto nº 980, de 11 de novembro de 1993, e alterações posteriores; Lei nº 9.636, de 15 de maio de 1998; Decreto nº 3.725, de 10 de janeiro de 2001; Lei nº 11.481, de 31 de maio de 2007; e Código Tributário Municipal (CTM).
1.3.1.1.01.2.2	Foros, Laudémios e Tarifas de Ocupação - Multas e Juros	Vide código de receita principal.
1.3.1.1.01.2.3	Foros, Laudémios e Tarifas de Ocupação - Dívida Ativa	Vide código de receita principal.
1.3.1.1.01.2.4	Foros, Laudémios e Tarifas de Ocupação - Dívida Ativa - Multas e Juros	Vide código de receita principal.
1.3.1.1.02.0.0	Concessão, Permissão, Autorização ou Cessão do Direito de Uso de Bens Imóveis Públicos	Esta natureza é agregadora. Verificar os códigos de natureza de receita específicos.
1.3.1.1.02.0.1	Concessão, Permissão, Autorização ou Cessão do Direito de Uso de Bens Imóveis Públicos - Principal	Art. 164, § 3º da Constituição Federal; Lei nº 9.322, de 5 de dezembro de 1996; e Legislação específica para cada caso.
1.3.1.1.99.0.0	Outras Receitas Imobiliárias	Esta natureza é agregadora. Verificar os códigos de natureza de receita específicos.
1.3.1.1.99.0.1	Outras Receitas Imobiliárias - Principal	Art. 164, § 3º da Constituição Federal; Lei nº 9.322, de 5 de dezembro de 1996; e Legislação específica para cada caso.
1.3.2.0.00.0.0	Valores Mobiliários	Esta natureza é agregadora. Verificar os códigos de natureza de receita específicos.
1.3.2.1.00.0.0	Juros e Correções Monetárias	Esta natureza é agregadora. Verificar os códigos de natureza de receita específicos.
1.3.2.1.01.0.0	Remuneração de Depósitos Bancários	Esta natureza é agregadora. Verificar os códigos de natureza de receita específicos.
1.3.2.1.01.0.1	Remuneração de Depósitos Bancários - Principal	Art. 164, § 3º da Constituição Federal; Lei nº 9.322, de 5 de dezembro de 1996; e Legislação específica para cada caso.
1.3.2.1.04.0.0	Remune. dos Rec. do Regime Próprio de Previdência Social - RPPS	Esta natureza é agregadora. Verificar os códigos de natureza de receita específicos.
1.3.2.1.04.0.1	Remune. dos Rec. do Regime Próp. de Previ. Social - RPPS - Principal	Lei nº 9.717, de 27 de novembro de 1998, arts. 1º, § único, e 6º, inciso IV; e Resolução do Conselho Monetário Nacional nº 3.922, de 25 de novembro de 2010.
1.3.2.1.05.0.0	Juros de Títulos de Renda	Esta natureza é agregadora. Verificar os códigos de natureza de receita específicos.
1.3.2.1.05.0.1	Juros de Títulos de Renda - Principal	Art. 164, § 3º da Constituição Federal e Normativos da CVM e Banco Central.
1.3.2.2.00.0.0	Dividendos	Portaria Conjunta STN/SOF/ME nº 16, de 11 de fevereiro de 2021.
1.3.2.2.01.0.0	Dividendos	Esta natureza é agregadora. Verificar os códigos de natureza de receita específicos.
1.3.2.2.01.0.1	Dividendos - Principal	Lei nº 6.404, de 15 de dezembro de 1976, e alterações posteriores; e Lei nº 9.530, de 10 de dezembro de 1997.
1.3.2.2.01.0.2	Dividendos - Multas e Juros	Vide código de receita principal.
1.3.2.2.01.0.3	Dividendos - Dívida Ativa	Vide código de receita principal.
1.3.2.2.01.0.4	Dividendos - Dívida Ativa - Multas e Juros	Vide código de receita principal.
1.3.2.9.00.0.0	Outros Valores Mobiliários	Portaria Conjunta STN/SOF/ME nº 16, de 11 de fevereiro de 2021.
1.3.2.9.99.0.0	Outros Valores Mobiliários	Esta natureza é agregadora. Verificar os códigos de natureza de receita específicos.
1.3.2.9.99.0.1	Outros Valores Mobiliários - Principal	Art. 164, § 3º da Constituição Federal e Normativos da CVM e Banco Central.
1.3.2.9.99.0.2	Outros Valores Mobiliários - Multas e Juros	Vide código de receita principal.
1.3.2.9.99.0.3	Outros Valores Mobiliários - Dívida Ativa	Vide código de receita principal.
1.3.2.9.99.0.4	Outros Valores Mobiliários - Dívida Ativa - Multas e Juros	Vide código de receita principal.
1.3.4.0.00.0.0	Exploração de Recursos Naturais	Esta natureza é agregadora. Verificar os códigos de natureza de receita específicos.
1.3.4.9.00.0.0	Exploração de Outros Recursos Naturais	Portaria Conjunta STN/SOF/ME nº 16, de 11 de fevereiro de 2021.
1.3.4.9.01.0.0	Compensações Ambientais	Esta natureza é agregadora. Verificar os códigos de natureza de receita específicos.
1.3.4.9.01.0.1	Compensações Ambientais - Principal	Portaria STN nº 10.460, de 7 de dezembro de 2022
1.3.6.0.00.0.0	Cessão de Direitos	Esta natureza é agregadora. Verificar os códigos de natureza de receita específicos.
1.3.6.1.00.0.0	Cessão de Direitos	Portaria Conjunta STN/SOF/ME nº 16, de 11 de fevereiro de 2021.
1.3.6.1.01.0.0	Cessão do Direito de Operacionalização de Pagamentos	Esta natureza é agregadora. Verificar os códigos de natureza de receita específicos.
1.3.6.1.01.0.1	Cessão do Direito de Operacionalização de Pagamentos - Poderes Executivo e Legislativo	Esta natureza é agregadora. Verificar os códigos de natureza de receita específicos.
1.3.6.1.01.0.1.1	Cessão do Direito de Operacionalização de Pagamentos - Principal	Portaria STN nº 10.460, de 7 de dezembro de 2022
1.3.9.0.00.0.0	Demais Receitas Patrimoniais	Esta natureza é agregadora. Verificar os códigos de natureza de receita específicos.
1.3.9.9.00.0.0	Outras Receitas Patrimoniais	Portaria Conjunta STN/SOF/ME nº 16, de 11 de fevereiro de 2021.
1.3.9.9.99.0.0	Outras Receitas Patrimoniais	Esta natureza é agregadora. Verificar os códigos de natureza de receita específicos.
1.3.9.9.99.0.1	Outras Receitas Patrimoniais - Principal	Lei nº 10.406, de 10 de janeiro de 2002.
1.3.9.9.99.0.2	Outras Receitas Patrimoniais - Multas e Juros	Vide código de receita principal.
1.3.9.9.99.0.3	Outras Receitas Patrimoniais - Dívida Ativa	Vide código de receita principal.
1.3.9.9.99.0.4	Outras Receitas Patrimoniais - Dívida Ativa - Multas e Juros	Vide código de receita principal.
1.4.0.0.00.0.0	Receita Agropecuária	Lei nº 4.320, de 17 de março de 1964, § 4º do art. 11, com redação dada pelo Decreto-Lei nº 1.939, de 20 de maio de 1982.
1.4.1.0.00.0.0	Receita Agropecuária	Esta natureza é agregadora. Verificar os códigos de natureza de receita específicos.
1.4.1.1.00.0.0	Receita Agropecuária	Portaria Conjunta STN/SOF/ME nº 16, de 11 de fevereiro de 2021.
1.4.1.1.01.0.0	Receita Agropecuária	Esta natureza é agregadora. Verificar os códigos de natureza de receita específicos.
1.4.1.1.01.0.1	Receita Agropecuária - Principal	Esta natureza é agregadora. Verificar os códigos de natureza de receita específicos.
1.4.1.1.01.0.2	Receita Agropecuária - Multas e Juros	Esta natureza é agregadora. Verificar os códigos de natureza de receita específicos.
1.4.1.1.01.0.3	Receita Agropecuária - Dívida Ativa	Esta natureza é agregadora. Verificar os códigos de natureza de receita específicos.
1.4.1.1.01.0.4	Receita Agropecuária - Dívida Ativa - Multas e Juros	Esta natureza é agregadora. Verificar os códigos de natureza de receita específicos.
1.5.0.0.00.0.0	Receita Industrial	Lei nº 4.320, de 17 de março de 1964, § 4º do art. 11, com redação dada pelo Decreto-Lei nº 1.939, de 20 de maio de 1982.
1.5.1.0.00.0.0	Receita Industrial	Esta natureza é agregadora. Verificar os códigos de natureza de receita específicos.
1.5.1.1.00.0.0	Receita Industrial	Portaria Conjunta STN/SOF/ME nº 16, de 11 de fevereiro de 2021.
1.5.1.1.01.0.0	Receita Industrial	Esta natureza é agregadora. Verificar os códigos de natureza de receita específicos.
1.5.1.1.01.0.1	Receita Industrial - Principal	Esta natureza é agregadora. Verificar os códigos de natureza de receita específicos.
1.5.1.1.01.0.2	Receita Industrial - Multas e Juros	Esta natureza é agregadora. Verificar os códigos de natureza de receita específicos.
1.5.1.1.01.0.3	Receita Industrial - Dívida Ativa	Esta natureza é agregadora. Verificar os códigos de natureza de receita específicos.
1.5.1.1.01.0.4	Receita Industrial - Dívida Ativa - Multas e Juros	Esta natureza é agregadora. Verificar os códigos de natureza de receita específicos.
1.6.0.0.00.0.0	Receita de Serviços	Lei nº 4.320, de 17 de março de 1964, § 4º do art. 11, com redação dada pelo Decreto-Lei nº 1.939, de 20 de maio de 1982.
1.6.1.0.00.0.0	Serviços Administrativos e Comerciais Gerais	Esta natureza é agregadora. Verificar os códigos de natureza de receita específicos.
1.6.1.1.00.0.0	Serviços Administrativos e Comerciais Gerais	Portaria Conjunta STN/SOF/ME nº 16, de 11 de fevereiro de 2021.
1.6.1.1.01.0.0	Serviços Administrativos e Comerciais Gerais	Esta natureza é agregadora. Verificar os códigos de natureza de receita específicos.
1.6.1.1.01.0.1	Serviços Administrativos e Comerciais Gerais - Principal	Constituição Federal, art. 173; Lei nº 4.320, de 17 de março de 1964, art. 11, §§ 1º e 4º.
1.6.1.1.01.0.2	Serviços Administrativos e Comerciais Gerais - Multas e Juros	Vide código de receita principal.
1.6.1.1.01.0.3	Serviços Administrativos e Comerciais Gerais - Dívida Ativa	Vide código de receita principal.
1.6.1.1.01.0.4	Serviços Administrativos e Comerciais Gerais - Dívida Ativa - Multas e Juros	Vide código de receita principal.
1.6.1.1.02.0.0	Inscrição em Concursos e Processos Seletivos	Esta natureza é agregadora. Verificar os códigos de natureza de receita específicos.

1.6.1.1.02.0.1	Inscrição em Concursos e Processos Seletivos - Principal	Legislação Específica Municipal
1.6.1.1.02.0.2	Inscrição em Concursos e Processos Seletivos - Multas e Juros	Vide código de receita principal.
1.6.1.1.02.0.3	Inscrição em Concursos e Processos Seletivos - Dívida Ativa	Vide código de receita principal.
1.6.1.1.02.0.4	Inscrição em Concursos e Processos Seletivos - Dívida Ativa - Multas e Juros	Vide código de receita principal.
1.6.1.1.03.0.0	Serviços de Registro, Certificação e Fiscalização	Esta natureza é agregadora. Verificar os códigos de natureza de receita específicos.
1.6.1.1.03.0.1	Serviços de Registro, Certificação e Fiscalização - Principal	Legislação Específica Municipal
1.6.1.1.03.0.2	Serviços de Registro, Certificação e Fiscalização - Multas e Juros	Vide código de receita principal.
1.6.1.1.03.0.3	Serviços de Registro, Certificação e Fiscalização - Dívida Ativa	Vide código de receita principal.
1.6.1.1.03.0.4	Serviços de Registro, Certificação e Fiscalização - Dívida Ativa - Multas e Juros	Vide código de receita principal.
1.6.2.0.00.0.0	Serviços e Atividades Referentes à Navegação e ao Transporte	Esta natureza é agregadora. Verificar os códigos de natureza de receita específicos.
1.6.2.1.00.0.0	Serviços e Atividades Referentes à Navegação o Transporte	Portaria Conjunta STN/SOF/ME nº 16, de 11 de fevereiro de 2021.
1.6.2.1.02.0.0	Serviços de Transporte de Passageiros ou Mercadorias	Esta natureza é agregadora. Verificar os códigos de natureza de receita específicos.
1.6.2.1.02.0.1	Serviços de Transporte de Passageiros ou Mercadorias - Principal	Constituição Federal, art. 173; Lei no 4.320, de 17 de março de 1964, art. 11, §§ 1o e 4o.
1.6.2.1.02.0.2	Serviços de Transporte de Passageiros ou Mercadorias - Multas e Juros	Vide código de receita principal.
1.6.2.1.02.0.3	Serviços de Transporte de Passageiros ou Mercadorias - Dívida Ativa	Vide código de receita principal.
1.6.2.1.02.0.4	Serviços de Transporte de Passageiros ou Mercadorias - Dívida Ativa - Multas e Juros	Vide código de receita principal.
1.6.3.0.00.0.0	Serviços e Atividades Referentes à Saúde	Esta natureza é agregadora. Verificar os códigos de natureza de receita específicos.
1.6.3.1.00.0.0	Serviços de Atendimento à Saúde	Portaria Conjunta STN/SOF/ME nº 16, de 11 de fevereiro de 2021.
1.6.3.1.50.0.0	Serviços Hospitalares	Esta natureza é agregadora. Verificar os códigos de natureza de receita específicos.
1.6.3.1.50.0.1	Serviços Hospitalares - Principal	Legislação Específica Municipal
1.6.3.1.51.0.0	Serviços de Registro, Análise e Controle da Saúde	Esta natureza é agregadora. Verificar os códigos de natureza de receita específicos.
1.6.3.1.51.0.1	Serviços de Registro, Análise e Controle da Saúde - Principal	Legislação Específica Municipal
1.6.3.1.52.0.0	Serviços Radiológicos e Laboratoriais	Esta natureza é agregadora. Verificar os códigos de natureza de receita específicos.
1.6.3.1.52.0.1	Serviços Radiológicos e Laboratoriais - Principal	Legislação Específica Municipal
1.6.3.1.53.0.0	Serviços Ambulatoriais	Esta natureza é agregadora. Verificar os códigos de natureza de receita específicos.
1.6.3.1.53.0.1	Serviços Ambulatoriais - Principal	Legislação Específica Municipal
1.6.3.1.99.0.0	Outros Serviços de Atendimento à Saúde	Esta natureza é agregadora. Verificar os códigos de natureza de receita específicos.
1.6.3.1.99.0.1	Outros Serviços de Atendimento à Saúde - Principal	Legislação Específica Municipal
1.6.9.0.00.0.0	Outros Serviços	Esta natureza é agregadora. Verificar os códigos de natureza de receita específicos.
1.6.9.9.00.0.0	Outros Serviços	Portaria Conjunta STN/SOF/ME nº 16, de 11 de fevereiro de 2021.
1.6.9.9.99.0.0	Outros Serviços	Esta natureza é agregadora. Verificar os códigos de natureza de receita específicos.
1.6.9.9.99.0.1	Outros Serviços - Principal	Legislação Específica Municipal
1.7.0.0.00.0.0	Transferências Correntes	Lei nº 4.320, de 17 de março de 1964, § 4o do art. 11, com redação dada pelo Decreto-Lei nº 1.939, de 20 de maio de 1982.
1.7.1.0.00.0.0	Transferências da União e de suas Entidades	Esta natureza é agregadora. Verificar os códigos de natureza de receita específicos.
1.7.1.1.00.0.0	Transferências decorrentes de Participação na Receita da União	Portaria Conjunta STN/SOF/ME nº 16, de 11 de fevereiro de 2021.
1.7.1.1.51.0.0	Cota-Parte do Fundo de Participação dos Municípios - FPM	Esta natureza é agregadora. Verificar os códigos de natureza de receita específicos.
1.7.1.1.51.1.0	Cota-Parte do FPM - Cota Mensal	Esta natureza é agregadora. Verificar os códigos de natureza de receita específicos.
1.7.1.1.51.1.1	Cota-Parte do FPM - Cota Mensal - Principal	Art. 159 da CF
1.7.1.1.51.1.1	Dedução Cota-Parte do FPM - Cota Mensal - Principal	Art. 159 da CF / Lei nº 11.494/07
1.7.1.1.51.2.0	Cota-Parte do FPM - Cotas Extraordinárias	Esta natureza é agregadora. Verificar os códigos de natureza de receita específicos.
1.7.1.1.51.2.1.01	Cota-Parte do FPM - 1% Cota entregue no Mês de Dezembro	Art. 159 da CF, alínea "d".
1.7.1.1.51.2.1.02	Cota-Parte do FPM - 1% Cota entregue no Mês de Julho	Art. 159 da CF, alínea "e".
1.7.1.1.51.2.1.03	Cota-Parte do FPM - 1% Cota entregue no Mês de Setembro	Art. 159 da CF, alínea "f".
1.7.1.1.52.0.0	Cota-Parte do Imposto sobre a Propriedade Territorial Rural	Esta natureza é agregadora. Verificar os códigos de natureza de receita específicos.
1.7.1.1.52.0.1	Cota-Parte do ITR - Principal	Art. 159 da CF
1.7.1.1.52.0.1	Dedução Cota-Parte do ITR - Principal	Art. 159 da CF / Lei nº 11.494/07
1.7.1.1.56.0.0	Repasso da União para Foros, Laudêmios e Tarifas de Ocupação	Esta natureza é agregadora. Verificar os códigos de natureza de receita específicos.
1.7.1.1.56.0.1	Repasso da União para Foros, Laudêmios e Tarifas de Ocupação - Principal	Portaria STN/MF nº 700, de 07 de julho de 2023
1.7.1.2.00.0.0	Transf. da Comp. Fin. pela Exploração de Recursos Naturais	Portaria Conjunta STN/SOF/ME nº 16, de 11 de fevereiro de 2021.
1.7.1.2.50.0.0	Cota-Parte da Compensação Financeira de Recursos Hídricos	Esta natureza é agregadora. Verificar os códigos de natureza de receita específicos.
1.7.1.2.50.0.1	Cota-Parte da Compensação Financeira de Recursos Hídricos - Principal	Art. 20, §1º da CF
1.7.1.2.51.0.0	Cota-Parte da Compensação Finan. de Recursos Minerais - CFEM	Esta natureza é agregadora. Verificar os códigos de natureza de receita específicos.
1.7.1.2.51.01	Cota-Parte da Compensação Finan. de Recursos Minerais - CFEM - Principal	Art. 20, §1º da CF
1.7.1.2.52.0.0	Cota-Parte da Compensação Financeira pela Produção de Petróleo	Esta natureza é agregadora. Verificar os códigos de natureza de receita específicos.
1.7.1.2.52.1.0	Cota-Parte Royalties pela Produção de Petróleo - Lei Nº 7.990/89	Esta natureza é agregadora. Verificar os códigos de natureza de receita específicos.
1.7.1.2.52.1.1	Cota-Parte Royalties pela Produção de Petróleo - Lei Nº 7.990/90 - Principal	Art. 20, §1º da CF e Lei nº 7.990/89.
1.7.1.2.52.4.0	Cota-Parte do Fundo Especial do Petróleo - FEP	Esta natureza é agregadora. Verificar os códigos de natureza de receita específicos.
1.7.1.2.52.4.1	Cota-Parte do Fundo Especial do Petróleo - FEP - Principal	Lei nº 9.478/97
1.7.1.2.53.0.0	Cota-Parte do Bônus de Assinatura de Contrato de Partilha de Produção	Esta natureza é agregadora. Verificar os códigos de natureza de receita específicos.
1.7.1.2.53.0.1	Cota-Parte do Bônus de Assinatura de Contrato de Partilha de Produção - Principal	Portaria STN nº 1.446, de 14 de junho de 2022
1.7.1.2.99.0.0	Outras Tran Decor Cp Finan Exp Rec Nat	Esta natureza é agregadora. Verificar os códigos de natureza de receita específicos.
1.7.1.2.99.0.1	Outras Tran Decor Cp Finan Exp Rec Nat - Principal	Legislação Específica Federal
1.7.1.3.00.0.0	Transferências de Recursos do Sistema Único de Saúde - SUS	Portaria Conjunta STN/SOF/ME nº 16, de 11 de fevereiro de 2021.
1.7.1.3.50.0.0	Transf. de Rec. SUS - Bloco de Manutenção das Ações e Serviços Púb. de Saúde	Esta natureza é agregadora. Verificar os códigos de natureza de receita específicos.
1.7.1.3.50.1.0	Transferência de Recursos do SUS - Atenção Primária	Esta natureza é agregadora. Verificar os códigos de natureza de receita específicos.
1.7.1.3.50.1.1	Transferência de Recursos do SUS - Atenção Primária - Principal	Art. 198 da CF, Art. 77 do ADCT; Lei Complementar nº 141, de 2012; e Nt Conjunta nº 11, de 2018 / CCONF-SUCON/FNS-MS; art 3º da Portaria MS nº 828/2020.
1.7.1.3.50.2.0	Transferência de Recursos do SUS - Atenção Especializada	Esta natureza é agregadora. Verificar os códigos de natureza de receita específicos.
1.7.1.3.50.2.1	Transferência de Recursos do SUS - Atenção Especializada - Principal	Art. 198 da CF, Art. 77 do ADCT; Lei Complementar nº 141, de 2012; e Nt Conjunta nº 11, de 2018 / CCONF-SUCON/FNS-MS; art 3º da Portaria MS nº 828/2020.
1.7.1.3.50.3.0	Transferência de Recursos do SUS - Vigilância em Saúde	Esta natureza é agregadora. Verificar os códigos de natureza de receita específicos.
1.7.1.3.50.3.1	Transferência de Recursos do SUS - Vigilância em Saúde - Principal	Art. 198 da CF, Art. 77 do ADCT; Lei Complementar nº 141, de 2012; e Nt Conjunta nº 11, de 2018 / CCONF-SUCON/FNS-MS; art 3º da Portaria MS nº 828/2020.
1.7.1.3.50.4.0	Transferência de Recursos do SUS - Assistência Farmacêutica	Esta natureza é agregadora. Verificar os códigos de natureza de receita específicos.
1.7.1.3.50.4.1	Transferência de Recursos do SUS - Assistência Farmacêutica - Principal	Art. 198 da CF, Art. 77 do ADCT; Lei Complementar nº 141, de 2012; e Nt Conjunta nº 11, de 2018 / CCONF-SUCON/FNS-MS; art 3º da Portaria MS nº 828/2020.
1.7.1.3.50.5.0	Transferência de Recursos do SUS - Gestão do SUS	Esta natureza é agregadora. Verificar os códigos de natureza de receita específicos.
1.7.1.3.50.5.1	Transferência de Recursos do SUS - Gestão do SUS - Principal	Art. 198 da CF, Art. 77 do ADCT; Lei Complementar nº 141, de 2012; e Nt Conjunta nº 11, de 2018 / CCONF-SUCON/FNS-MS; art 3º da Portaria MS nº 828/2020.
1.7.1.3.50.9.0	Outros Programas Financ. por Transf. Fundo a Fundo	Esta natureza é agregadora. Verificar os códigos de natureza de receita específicos.
1.7.1.3.50.9.1	Outros Programas Financ. por Transf. Fundo a Fundo	Art. 198 da CF, Art. 77 do ADCT; Lei Complementar nº 141, de 2012; e Nt Conjunta nº 11, de 2018 / CCONF-SUCON/FNS-MS; art 3º da Portaria MS nº 828/2020.
1.7.1.3.51.0.0	Transf de Recur do SUS - Repasses ao Bloco de Est da Rede de Serv Públ de Saúde	Esta natureza é agregadora. Verificar os códigos de natureza de receita específicos.
1.7.1.3.51.1.0	Transf de Recursos do SUS Destinados à Atenção Primária	Esta natureza é agregadora. Verificar os códigos de natureza de receita específicos.

1.7.1.3.51.1.1	Transf de Recursos do SUS Destinados à Atenção Primária - Principal	Art. 198 da CF, Art. 77 do ADCT; Lei Complementar nº 141, de 2012; e Nt Conjunta nº 11, de 2018 / CCONF-SUCON/FNS-MS; art 3º da Portaria MS nº 828/2020.
1.7.1.3.51.2.0	Transferência de Recursos do SUS - Atenção Especializada	Esta natureza é agregadora. Verificar os códigos de natureza de receita específicos.
1.7.1.3.51.2.1	Transferência de Recursos do SUS - Atenção Especializada - Principal	Art. 198 da CF, Art. 77 do ADCT; Lei Complementar nº 141, de 2012; e Nt Conjunta nº 11, de 2018 / CCONF-SUCON/FNS-MS; art 3º da Portaria MS nº 828/2020.
1.7.1.3.51.3.0	Transferência de Recursos do SUS - Vigilância em Saúde	Esta natureza é agregadora. Verificar os códigos de natureza de receita específicos.
1.7.1.3.51.3.1	Transferência de Recursos do SUS - Vigilância em Saúde - Principal	Art. 198 da CF, Art. 77 do ADCT; Lei Complementar nº 141, de 2012; e Nt Conjunta nº 11, de 2018 / CCONF-SUCON/FNS-MS; art 3º da Portaria MS nº 828/2020.
1.7.1.3.51.4.0	Transferência de Recursos do SUS - Assistência Farmacêutica	Esta natureza é agregadora. Verificar os códigos de natureza de receita específicos.
1.7.1.3.51.4.1	Transferência de Recursos do SUS - Assistência Farmacêutica - Principal	Art. 198 da CF, Art. 77 do ADCT; Lei Complementar nº 141, de 2012; e Nt Conjunta nº 11, de 2018 / CCONF-SUCON/FNS-MS; art 3º da Portaria MS nº 828/2020.
1.7.1.3.51.5.0	Transferência de Recursos do SUS - Gestão do SUS	Esta natureza é agregadora. Verificar os códigos de natureza de receita específicos.
1.7.1.3.51.5.1	Transferência de Recursos do SUS - Gestão do SUS - Principal	Art. 198 da CF, Art. 77 do ADCT; Lei Complementar nº 141, de 2012; e Nt Conjunta nº 11, de 2018 / CCONF-SUCON/FNS-MS; art 3º da Portaria MS nº 828/2020.
1.7.1.3.51.9.0	Outras Transferências de Recursos do SUS - Bloco de Estruturação	Esta natureza é agregadora. Verificar os códigos de natureza de receita específicos.
1.7.1.3.51.9.1	Outras Transferências de Recursos do SUS - Bloco de Estruturação - Principal	Art. 198 da CF, Art. 77 do ADCT; Lei Complementar nº 141, de 2012; e Nt Conjunta nº 11, de 2018 / CCONF-SUCON/FNS-MS; art 3º da Portaria MS nº 828/2020.
1.7.1.4.00.0.0	Transf. de Rec. do Fundo Nac. do Desen. da Educação - FNDE	Portaria Conjunta STN/SOF/ME nº 16, de 11 de fevereiro de 2021.
1.7.1.4.50.0.0	Transferências do Salário-Educação	Esta natureza é agregadora. Verificar os códigos de natureza de receita específicos.
1.7.1.4.50.0.1	Transferências do Salário-Educação - Principal	Legislação Específica Federal
1.7.1.4.51.0.0	Transferências Diretas do FNDE Referentes ao PDDE	Esta natureza é agregadora. Verificar os códigos de natureza de receita específicos.
1.7.1.4.51.0.1	Transferências Diretas do FNDE Referentes ao PDDE - Principal	Legislação Específica Federal
1.7.1.4.52.0.0	Transferências Referentes ao PNAE	Esta natureza é agregadora. Verificar os códigos de natureza de receita específicos.
1.7.1.4.52.0.1	Transferências Referentes ao PNAE - Principal	Legislação Específica Federal
1.7.1.4.53.0.0	Transferências Referentes ao PNATE	Esta natureza é agregadora. Verificar os códigos de natureza de receita específicos.
1.7.1.4.53.0.1	Transferências Referentes ao PNATE - Principal	Legislação Específica Federal
1.7.1.4.54.0.0	Programa Nacional de Inclusão de Jovens - Projovem	Esta natureza é agregadora. Verificar os códigos de natureza de receita específicos.
1.7.1.4.54.1.0	Programa Nacional de Inclusão de Jovens - Projovem Urbano	Esta natureza é agregadora. Verificar os códigos de natureza de receita específicos.
1.7.1.4.54.1.1	Prog Nacional de Inclusão de Jovens - Projovem Urbano - Principal	Legislação Específica Federal
1.7.1.4.54.2.0	Programa Nacional de Inclusão de Jovens - Projovem Campo	Esta natureza é agregadora. Verificar os códigos de natureza de receita específicos.
1.7.1.4.54.2.1	Prog Nacional de Inclusão de Jovens - Projovem Campo - Principal	Legislação Específica Federal
1.7.1.4.55.0.0	Programa Brasil Alfabetizado - PBA	Esta natureza é agregadora. Verificar os códigos de natureza de receita específicos.
1.7.1.4.55.0.1	Programa Brasil Alfabetizado - PBA - Principal	Legislação Específica Federal
1.7.1.4.56.0.0	Prog de Apoio Sist de Ensino p/Atend à Educ de Jovens e Adultos - PEJA	Esta natureza é agregadora. Verificar os códigos de natureza de receita específicos.
1.7.1.4.56.0.1	Prog de Apoio Sist de Ensino p/Atend à Educ de Jovens e Adultos - PEJA - Principal	Legislação Específica Federal
1.7.1.4.99.0.0	Outras Transf Diretas do FNDE	Esta natureza é agregadora. Verificar os códigos de natureza de receita específicos.
1.7.1.4.99.0.1	Outras Transf Diretas do FNDE - Principal	Legislação Específica Federal
1.7.1.5.00.0.0	Transferências de Recursos da Complementação da União ao FUNDEB	Portaria Conjunta STN/SOF/ME nº 16, de 11 de fevereiro de 2021.
1.7.1.5.50.0.0	Transferências de Recursos da Complementação da União ao FUNDEB - VAAT	Esta natureza é agregadora. Verificar os códigos de natureza de receita específicos.
1.7.1.5.50.0.1	Transferências de Recursos da Complementação da União ao FUNDEB - VAAT - Principal	Lei nº 11.494/2007, alterada pela Lei nº 14.113/2020. EC nº 108/2020.
1.7.1.5.51.0.0	Transferências de Recursos da Complementação da União ao FUNDEB - VAAF	Esta natureza é agregadora. Verificar os códigos de natureza de receita específicos.
1.7.1.5.51.0.1	Transferências de Recursos da Complementação da União ao FUNDEB - VAAF - Principal	Lei nº 11.494/2007, alterada pela Lei nº 14.113/2020. EC nº 108/2020.
1.7.1.5.52.0.0	Transferências de Recursos da Complementação da União ao FUNDEB - VAAR	Esta natureza é agregadora. Verificar os códigos de natureza de receita específicos.
1.7.1.5.52.0.1	Transferências de Recursos da Complementação da União ao FUNDEB - VAAR - Principal	Lei nº 11.494/2007, alterada pela Lei nº 14.113/2020. EC nº 108/2020.
1.7.1.6.00.0.0	Transferências de Recursos do Fundo Nacional de Assistência Social - FNAS	Portaria Conjunta STN/SOF/ME nº 16, de 11 de fevereiro de 2021.
1.7.1.6.50.0.0	Transferências de Recursos do Fundo Nacional de Assistência Social - FNAS	Esta natureza é agregadora. Verificar os códigos de natureza de receita específicos.
1.7.1.6.50.0.1	Transferências de Recursos do Fundo Nacional de Assistência Social - FNAS - Principal	Art. 195 da CF
1.7.1.7.00.0.0	Transferências de Convênios da União e de suas Entidades	Portaria Conjunta STN/SOF/ME nº 16, de 11 de fevereiro de 2021.
1.7.1.7.50.0.0	Transferências de Convênios da União para o Sistema Único de Saúde - SUS	Esta natureza é agregadora. Verificar os códigos de natureza de receita específicos.
1.7.1.7.50.0.1	Transf. de Convênios da União para o Sistema Único de Saúde - SUS - Principal	Art. 195 da CF
1.7.1.7.51.0.0	Transf. de Convênios da União Destinadas a Programas de Educação	Esta natureza é agregadora. Verificar os códigos de natureza de receita específicos.
1.7.1.7.51.0.1	Transf. de Conv. da União Destinadas a Programas de Educação - Principal	Art. 195 da CF
1.7.1.7.52.0.0	Transf. de Conv. da União Destinadas a Programas de Assistência Social	Esta natureza é agregadora. Verificar os códigos de natureza de receita específicos.
1.7.1.7.52.0.1	Transf. de Conv. da União Destinadas a Pro. de Assistência Social - Principal	Art. 195 da CF
1.7.1.7.99.0.0	Outras Transferências de Convênios da União e de suas Entidades	Esta natureza é agregadora. Verificar os códigos de natureza de receita específicos.
1.7.1.7.99.0.1	Outras Transferências de Convênios da União e de suas Entidades - Principal	Art. 195 da CF
1.7.1.9.00.0.0	Outras Transferências de Recursos da União e de suas Entidades	Portaria Conjunta STN/SOF/ME nº 16, de 11 de fevereiro de 2021.
1.7.1.9.56.0.0	Transf Decor de Decisão Judicial (Precatórios) Relativas ao FUNDEF	Esta natureza é agregadora. Verificar os códigos de natureza de receita específicos.
1.7.1.9.56.0.1	Transf Decor de Decisão Judicial (Precatórios) Relativas ao FUNDEF - Principal	Portaria STN nº 1.446, de 14 de junho de 2022
1.7.1.9.57.0.0	Transferência Especial da União	Esta natureza é agregadora. Verificar os códigos de natureza de receita específicos.
1.7.1.9.57.0.1	Transferência Especial da União - Principal	Portaria STN nº 1.446, de 14 de junho de 2022
1.7.1.9.58.0.0	Transferência Obrigatória Decorrente da Lei Complementar nº 176/2020	Esta natureza é agregadora. Verificar os códigos de natureza de receita específicos.
1.7.1.9.58.0.1	Transferência Obrigatória Decorrente da Lei Complementar nº 176/2021 - Principal	§ 2º do art. 91 do Ato das Disposições Constitucionais Transitórias (ADCT); Lei Complementar nº 176, de 29 de dezembro de 2020.
1.7.1.9.99.0.0	Outras Transferências de Recursos da União e de suas Entidades	Esta natureza é agregadora. Verificar os códigos de natureza de receita específicos.
1.7.1.9.99.0.1	Outras Transferências de Recursos da União e de suas Entidades - Principal	Legislação Específica Federal
1.7.2.0.00.0.0	Transf. dos Estados e Distrito Federal e de suas Entidades	Esta natureza é agregadora. Verificar os códigos de natureza de receita específicos.
1.7.2.1.00.0.0	Participação na Receita dos Estados e Distrito Federal	Portaria Conjunta STN/SOF/ME nº 16, de 11 de fevereiro de 2021.
1.7.2.1.50.0.0	Cota-Parte do ICMS	Esta natureza é agregadora. Verificar os códigos de natureza de receita específicos.
1.7.2.1.50.0.1	Cota-Parte do ICMS - Principal	Art. 158, inciso IV da CF
1.7.2.1.50.0.1	Dedução Cota-Parte do ICMS	Lei nº 11.494/2007
1.7.2.1.51.0.0	Cota-Parte do IPVA	Esta natureza é agregadora. Verificar os códigos de natureza de receita específicos.
1.7.2.1.51.0.1	Cota-Parte do IPVA - Principal	Art. 158, inciso III da CF
1.7.2.1.51.0.1	Dedução Cota-Parte do IPVA	Lei nº 11.494/2007
1.7.2.1.52.0.0	Cota-Parte do IPI - Municípios	Esta natureza é agregadora. Verificar os códigos de natureza de receita específicos.
1.7.2.1.52.0.1	Cota-Parte do IPI - Municípios - Principal	Art. 159, II da CF
1.7.2.1.52.0.1	Dedução Cota-Parte do IPI	Lei nº 11.494/2007
1.7.2.1.53.0.0	Cota-Parte da Cont. de Intervenção no Domínio Econômico	Esta natureza é agregadora. Verificar os códigos de natureza de receita específicos.
1.7.2.1.53.0.1	Cota-Parte da Cont. de Intervenção no Domínio Econômico - Principal	Art. 159, III da CF
1.7.2.2.00.0.0	Transferências das Compensações Financeiras pela Exploração de Recursos Naturais	Portaria Conjunta STN/SOF/ME nº 16, de 11 de fevereiro de 2021.
1.7.2.2.53.0.0	Outras Transf. Decorrentes de Comp. Financeiras	Esta natureza é agregadora. Verificar os códigos de natureza de receita específicos.
1.7.2.2.53.0.1	Outras Transf. Decorrentes de Comp. Financeiras - Principal	Portaria STN nº 1.446, de 14 de junho de 2022

1.7.2.3.00.0.0	Transferências de Recursos do Sistema Único de Saúde - SUS	Portaria Conjunta STN/SOF/ME nº 16, de 11 de fevereiro de 2021.
1.7.2.3.50.0.0	Transferências de Recursos do Sistema Único de Saúde - SUS	Esta natureza é agregadora. Verificar os códigos de natureza de receita específicos.
1.7.2.3.50.0.1	Tran Rec Est p/Prq Saude-Rep Fundo a Fundo - Principal	Legislação Específica
1.7.2.4.00.0.0	Transf. de Conv. dos Est. e do Distrito Federal e de suas Ent.	Portaria Conjunta STN/SOF/ME nº 16, de 11 de fevereiro de 2021.
1.7.2.4.50.0.0	Transferências de Convênio dos Estados para o Sistema Único de Saúde – SUS	Esta natureza é agregadora. Verificar os códigos de natureza de receita específicos.
1.7.2.4.50.0.1	Trans. de Convê. dos Estados para o Sistema Único de Saúde - SUS - Principal	Lei Federal nº 8.666/93, art. 116
1.7.2.4.51.0.0	Transf Conv dos Estados Destinadas a Programas de Educação	Esta natureza é agregadora. Verificar os códigos de natureza de receita específicos.
1.7.2.4.51.0.1	Transf Conv dos Estados p/Educação - Principal	Lei Federal nº 8.666/93, art. 116
1.7.2.4.99.0.0	Outras Transferências de Convênio dos Estados	Esta natureza é agregadora. Verificar os códigos de natureza de receita específicos.
1.7.2.4.99.0.1	Outras Transferências de Convênio dos Estados - Principal	Lei Federal nº 8.666/93, art. 116
1.7.2.9.00.0.0	Outras Transferências dos Estados e Distrito Federal	Portaria Conjunta STN/SOF/ME nº 16, de 11 de fevereiro de 2021.
1.7.2.9.51.0.0	Transferências de Estados Destinadas à Assistência Social	Esta natureza é agregadora. Verificar os códigos de natureza de receita específicos.
1.7.2.9.51.0.1	Transferências de Estados Destinadas à Assistência Social - Principal	Legislação Específica
1.7.2.9.99.0.0	Outras Transf dos Estados e DF	Esta natureza é agregadora. Verificar os códigos de natureza de receita específicos.
1.7.2.9.99.0.1	Outras Transf dos Estados e DF - Principal	Legislação Específica
1.7.3.0.00.0.0	Transferências dos Municípios e de suas Entidades	Esta natureza é agregadora. Verificar os códigos de natureza de receita específicos.
1.7.3.9.00.0.0	Outras Transferências dos Municípios	Portaria Conjunta STN/SOF/ME nº 16, de 11 de fevereiro de 2021.
1.7.3.9.50.0.0	Transferências de Municípios a Consórcios Públicos	Esta natureza é agregadora. Verificar os códigos de natureza de receita específicos.
1.7.3.9.50.0.1	Transferências de Municípios a Consórcios Públicos - Principal	Resolução TCE nº 034/2016, alterada pela Resolução TC nº 03/2017.
1.7.4.0.00.0.0	Transferências de Instituições Privadas	Esta natureza é agregadora. Verificar os códigos de natureza de receita específicos.
1.7.4.1.00.0.0	Transferências de Instituições Privadas	Portaria Conjunta STN/SOF/ME nº 16, de 11 de fevereiro de 2021.
1.7.4.1.99.0.0	Outras Transferências de Instituições Privadas	Esta natureza é agregadora. Verificar os códigos de natureza de receita específicos.
1.7.4.1.99.0.1	Outras Transferências de Instituições Privadas - Principal	Lei Federal nº 8.666/93, art.116
1.7.5.0.00.0.0	Transferências de Outras Instituições Públicas	Esta natureza é agregadora. Verificar os códigos de natureza de receita específicos.
1.7.5.1.00.0.0	Transferências de Recursos Do FUNDEB	Portaria Conjunta STN/SOF/ME nº 16, de 11 de fevereiro de 2021.
1.7.5.1.50.0.0	Transferências de Recursos Do FUNDEB	Esta natureza é agregadora. Verificar os códigos de natureza de receita específicos.
1.7.5.1.50.0.1	Transferências de Recursos Do FUNDEB - Principal	Lei nº 11.494/2007, alterada pela Lei nº 14.113/2020. EC nº 108/2020.
1.7.9.0.00.0.0	Demais Transferências Correntes	Esta natureza é agregadora. Verificar os códigos de natureza de receita específicos.
1.7.9.1.00.0.0	Transferências de Pessoas Físicas	Portaria Conjunta STN/SOF/ME nº 16, de 11 de fevereiro de 2021.
1.7.9.1.01.0.0	Transferências de Pessoas Físicas	Esta natureza é agregadora. Verificar os códigos de natureza de receita específicos.
1.7.9.1.01.0.1	Transferências de Pessoas Físicas - Principal	Esta natureza é agregadora. Verificar os códigos de natureza de receita específicos.
1.9.0.0.00.0.0	Outras Receitas Correntes	Lei nº 4.320, de 17 de março de 1964, § 4º do art. 11, com redação dada pelo Decreto-Lei nº 1.939, de 20 de maio de 1982.
1.9.1.0.00.0.0	Multas Administrativas, Contratuais e Judiciais	Esta natureza é agregadora. Verificar os códigos de natureza de receita específicos.
1.9.1.1.00.0.0	Multas Administrativas, Contratuais e Judiciais	Portaria Conjunta STN/SOF/ME nº 16, de 11 de fevereiro de 2021.
1.9.1.1.01.0.0	Multas Previstas em Legislação Específica	Esta natureza é agregadora. Verificar os códigos de natureza de receita específicos.
1.9.1.1.01.0.1	Multas Previstas em Legislação Específica - Principal	Qualquer lei específica que determine aplicação de multa de caráter punitivo, como: Art. 86, da Lei nº 8.666/93, combinado com as Leis nº 5.172, 6.830 e 4.320, que regulamenta o art. 37, inciso XXI, da Constituição Federal, instituindo normas gerais para licitações e contratos da Administração Pública e dá outras providências. Decreto Lei no 221, de 28 de fevereiro de 1967; eLei no 6.276 de 1º de dezembro de 1975. Decreto no 1.832, de 4 de março de 1996. Decreto no 2.521, de 20 de março de 1998. Lei no 10.233, de 5 de junho de 2001, art. 77, inciso V. Decreto-Lei no 2.056 de 19 de agosto de 1983;Lei no 8.934 de 18 de novembro de 1994; eDecreto no 1.800 de 30 de janeiro de 1996. Decreto-Lei no 221, de 28 de fevereiro de 1967; eLei no 6.276, de 1º de dezembro de 1975. Decreto-Lei no 227, de 28 de fevereiro de 1967 (Art. 22, inciso V; art. 25, inciso III; art. 31, inciso I; art. 31, inciso II).Decreto-Lei nº. 62.934, de 2 de julho de 1968 (Art. 54, inciso I; inciso II; inciso III; inciso IV; inciso V; inciso VI; inciso VII; inciso VIII; inciso IX; inciso X; inciso XI; inciso XII; inciso XIII; inciso XIV; inciso XV; art. 56. art. 66).Lei nº. 7.805, de 1989.Decreto nº. 69.885, de 31 de dezembro, de 1971. Decreto-Lei no 5.452, de 1º de maio de 1943 (CLT);Lei no 7.998, de 11 de janeiro de 1990, Art. 11. Lei Delegada nº 4, de 26 de setembro 1962. Lei no 10.831, de 23 de dezembro de 2003; Decreto no 6.323, de 27 de dezembro de 2007. Lei nº 11.343, de 23 de agosto de 2006. Lei no 4.375, de 17 de agosto de 1964; eDecreto no 57.654, de 20 de janeiro de 1966. Lei no 4.737, de 15 de julho de 1965; eLei no 9.096, de 19 de setembro de 1995. Lei no 6.815, de 19 de agosto de 1980; eDecreto no 86.715, de 10 de dezembro de 1981. Lei no 7.565, de 19 de dezembro de 1986;Lei no 9.614, de 5 de março de 1998; eLei no 11.182, de 27 de setembro de 2005.Lei no 10.209, de 24 de março de 2001, e suas alterações; eDecreto no 3.525, de 26 de junho de 2000.Lei no 8.212, de 24 de julho de 1991; Lei no 8.213, de 24 de julho de 1991; Lei no 6.385, de 7 de dezembro de 1976; Lei no 9.656, de 3 de junho de 1998. Lei no 9.478, de 6 de agosto de 1997, art. 15, inciso V. Lei no 9.503, de 23 de setembro de 1997;Decreto no 2.613, de 3 de junho de 1998;Decreto no 6.366, de 30 de janeiro de 2008; eLei no 11.705, de 19 de junho de 2008. Lei nº 9.537, de 11 de dezembro de 1997. Lei no 9.782, de 26 de janeiro de 1999. Lei no 9.933, de 20 de dezembro de 1999. Lei no 9.966, de 28 de abril de 2000.
1.9.1.1.04.0.0	Multas Previstas na Legis. s/ Def. dos Direitos Difusos	Esta natureza é agregadora. Verificar os códigos de natureza de receita específicos.
1.9.1.1.04.0.1	Multas Previstas na Legis. s/ Def. dos Direitos Difusos - Principal	Lei no 7.347, de 24 de julho de 1985, arts. 11 e 13; Lei no 7.853, de 24 de outubro de 1989; e Lei no 8.078, de 11 de setembro de 1990 – Código de Defesa do Consumidor.
1.9.1.1.06.0.0	Multas por Danos Ambientais	Esta natureza é agregadora. Verificar os códigos de natureza de receita específicos.
1.9.1.1.06.2.0	Multas Judiciais por Danos Ambientais	Esta natureza é agregadora. Verificar os códigos de natureza de receita específicos.
1.9.1.1.06.2.1	Multas por Danos Ambientais - Principal	Lei no 6.938, de 31 de agosto de 1981; Lei no 7.754, de 14 de abril de 1989; Lei no 7.797, de 10 de julho de 1989; Lei no 9.605, de 12 de fevereiro de 1998; e Decreto no 6.514, de 22 de julho de 2008, art. 13.
1.9.1.1.09.0.0	Multas e Juros Previstos em Contratos	Esta natureza é agregadora. Verificar os códigos de natureza de receita específicos.
1.9.1.1.09.0.1	Multas e Juros Previstos em Contratos - Principal	Legislação Específica
1.9.1.1.14.0.0	Multas Previstas no Código de Trânsito Brasileiro - CTB	Esta natureza é agregadora. Verificar os códigos de natureza de receita específicos.
1.9.1.1.14.0.1	Multas Previstas no Código de Trânsito Brasileiro - CTB - Principal	Legislação Específica
1.9.2.0.00.0.0	Indenizações, Restituições e Ressarcimentos	Esta natureza é agregadora. Verificar os códigos de natureza de receita específicos.
1.9.2.1.00.0.0	Indenizações	Portaria Conjunta STN/SOF/ME nº 16, de 11 de fevereiro de 2021.
1.9.2.1.01.0.0	Indenizações por Danos Causados ao Patrimônio Público	Esta natureza é agregadora. Verificar os códigos de natureza de receita específicos.
1.9.2.1.01.0.1	Ind. por Danos Causados ao Patrimônio Público - Principal	Lei no 10.406, de 10 de janeiro de 2002; eLei no 5.869, de 11 de janeiro de 1973.
1.9.2.1.99.0.0	Outras Indenizações	Esta natureza é agregadora. Verificar os códigos de natureza de receita específicos.
1.9.2.1.99.0.1	Outras Indenizações - Principal	Art. 11, §§ 1º e 4º, da Lei nº 4.320, de 17 de março de 1964.
1.9.2.2.00.0.0	Restituições	Portaria Conjunta STN/SOF/ME nº 16, de 11 de fevereiro de 2021.
1.9.2.2.99.0.0	Outras Restituições	Esta natureza é agregadora. Verificar os códigos de natureza de receita específicos.
1.9.2.2.99.0.1	Outras Restituições - Principal	Art. 21, § 2º, da Lei nº 8472, de 7 de dezembro de 1993; Arts. 154, 195, 197, 244 e 365 do Decreto nº 3.048, de 6 de maio de 1999; e Arts. 48, 48-A e 49, do Decreto nº 6214, de 26 de setembro de 2007. Decreto nº 3.964, de 10 de outubro de 2001, art. 2º e Lei nº 8.080, de 1990, § 4º, art. 33, em decorrências de auditorias.
1.9.9.0.00.0.0	Demais Receitas Correntes	Esta natureza é agregadora. Verificar os códigos de natureza de receita específicos.
1.9.9.0.00.0.0	Outras Receitas Correntes	Portaria Conjunta STN/SOF/ME nº 16, de 11 de fevereiro de 2021.
1.9.9.0.03.0.0	Compens. Financ. entre Reg. Geral e Regime Próprio Previd.	Esta natureza é agregadora. Verificar os códigos de natureza de receita específicos.
1.9.9.0.03.0.1	Compens. Financ. entre Reg. Geral e Regime Próprio Previd. - Principal	Art. 40, da Constituição Federal;Lei no 9.796, de 5 de maio de 1999; Lei no 9.783, de 28 de janeiro de 1999;Decreto no 3.112, de 6 de julho de 1999; eDecreto no 3.217 de 22 de outubro de 1999.

1.9.9.9.12.0.0	Enc. Leg. Pela Ins. em Dívida Ativa e Rec. de Ônus de Suc.	Esta natureza é agregadora. Verificar os códigos de natureza de receita específicos.
1.9.9.9.12.1.0	Encargos Legais pela Inscrição em Dívida Ativa	Esta natureza é agregadora. Verificar os códigos de natureza de receita específicos.
1.9.9.9.12.1.1	Encargos Legais pela Inscrição em Dívida Ativa - Principal	Decreto-Lei nº 1.025/1969, Decreto-Lei nº 1.437/1975 e Lei nº 7.711/1988
1.9.9.9.99.0.0	Outras Receitas	Esta natureza é agregadora. Verificar os códigos de natureza de receita específicos.
1.9.9.9.99.2.0	Outras Receitas não Arrecadadas e não projetadas pela RFB - Primárias	Esta natureza é agregadora. Verificar os códigos de natureza de receita específicos.
1.9.9.9.99.2.1	Outras Receitas - Primárias - Principal	Art. 11, §§ 1º e 4º, da Lei nº 4.320, de 17 de março de 1964; Parágrafo único do art. 8º da Lei Complementar nº 101, de 4 de maio de 2000 - Lei de Responsabilidade Fiscal - LRF.
1.9.9.9.99.2.2	Outras Receitas - Primárias - Multas e Juros	Vide código de receita principal.
1.9.9.9.99.2.3	Outras Receitas - Primárias - Dívida Ativa	Vide código de receita principal.
1.9.9.9.99.2.4	Outras Receitas - Primárias - Dívida Ativa - Multas e Juros	Vide código de receita principal.
1.9.9.9.99.3.0	Outras Receitas não Arrecadadas e não projetadas Pela RFB - Financeiras	Esta natureza é agregadora. Verificar os códigos de natureza de receita específicos.
1.9.9.9.99.3.1	Outras Receitas - Financeiras - Principal	Art. 11, §§ 1º e 4º, da Lei nº 4.320, de 17 de março de 1964; Parágrafo único do art. 8º da Lei Complementar nº 101, de 4 de maio de 2000 - Lei de Responsabilidade Fiscal - LRF.
1.9.9.9.99.3.2	Outras Receitas - Financeiras - Multas e Juros	Vide código de receita principal.
2.0.0.0.00.0.0	Receitas de Capital	Lei nº 4.320, de 17 de março de 1964, § 1º do art. 11, com redação dada pelo Decreto-Lei nº 1.939, de 20 de maio de 1982.
2.1.0.0.00.0.0	Operações de Crédito	Esta natureza é agregadora. Verificar os códigos de natureza de receita específicos.
2.1.1.0.00.0.0	Operações de Crédito - Mercado Interno	Esta natureza é agregadora. Verificar os códigos de natureza de receita específicos.
2.1.1.1.00.0.0	Operações de Crédito Contratuais - Mercado Interno	Portaria Conjunta STN/SOF/ME nº 16, de 11 de fevereiro de 2021.
2.1.1.2.01.0.0	Operações de Crédito Contratuais - Mercado Interno	Esta natureza é agregadora. Verificar os códigos de natureza de receita específicos.
2.1.1.2.01.0.1	Operações de Crédito Contratuais - Mercado Interno - Principal	Lei Complementar no 101, de 4 de maio de 2000
2.1.1.2.50.0.0	Ope. de Crédito Internas para Programas de Educação	Esta natureza é agregadora. Verificar os códigos de natureza de receita específicos.
2.1.1.2.50.0.1	Ope. de Crédito Internas para Programas de Educação - Principal	Art. 32 e 33 da LC nº 101/2000
2.1.1.2.51.0.0	Ope. de Crédito Internas para Programas de Saúde	Esta natureza é agregadora. Verificar os códigos de natureza de receita específicos.
2.1.1.2.51.0.1	Ope. de Crédito Internas para Programas de Saúde - Principal	Art. 32 e 33 da LC nº 101/2000
2.1.1.2.54.0.0	Ope. de Cr. Internas p/ Pro. de Moder. da Adm. Pública	Esta natureza é agregadora. Verificar os códigos de natureza de receita específicos.
2.1.1.2.54.0.1	Ope. de Cr. Internas p/ Pro. de Moder. da Adm. Pública - Principal	Art. 32 e 33 da LC nº 101/2000
2.1.1.9.00.0.0	Outras Operações de Crédito - Mercado Interno	Portaria Conjunta STN/SOF/ME nº 16, de 11 de fevereiro de 2021.
2.1.1.9.99.0.0	Outras Operações de Crédito - Mercado Interno - Principal	Esta natureza é agregadora. Verificar os códigos de natureza de receita específicos.
2.1.1.9.99.0.1	Outras Operações de Crédito - Mercado Interno	Lei Complementar no 101, de 4 de maio de 2000
2.2.0.0.00.0.0	Alienação de Bens	Esta natureza é agregadora. Verificar os códigos de natureza de receita específicos.
2.2.1.0.00.0.0	Alienação de Bens Móveis	Esta natureza é agregadora. Verificar os códigos de natureza de receita específicos.
2.2.1.1.00.0.0	Alienação de Títulos Mobiliários	Portaria Conjunta STN/SOF/ME nº 16, de 11 de fevereiro de 2021.
2.2.1.1.01.0.0	Alienação de Títulos, Valores Mobiliários e Aplicações Congêneres Temporárias	Esta natureza é agregadora. Verificar os códigos de natureza de receita específicos.
2.2.1.1.01.0.1	Alienação de Títulos, Valores Mobiliários e Aplicações Congêneres Temporárias - Principal	Arts. 17 a 19 da Lei nº 8.666, de 21 de junho de 1993, e Decreto nº 99.658, de 30 de outubro de 1990.
2.2.1.3.00.0.0	Alienação de Bens Móveis e Semoventes	Portaria Conjunta STN/SOF/ME nº 16, de 11 de fevereiro de 2021.
2.2.1.3.01.0.0	Alienação de Bens Móveis e Semoventes	Esta natureza é agregadora. Verificar os códigos de natureza de receita específicos.
2.2.1.3.01.0.1	Alienação de Bens Móveis e Semoventes - Principal	Arts. 17 a 19 da Lei nº 8.666, de 21 de junho de 1993, e Decreto nº 99.658, de 30 de outubro de 1990.
2.2.2.0.00.0.0	Alienação de Bens Imóveis	Esta natureza é agregadora. Verificar os códigos de natureza de receita específicos.
2.2.2.1.00.0.0	Alienação de Bens Imóveis	Portaria Conjunta STN/SOF/ME nº 16, de 11 de fevereiro de 2021.
2.2.2.1.01.0.0	Alienação de Bens Imóveis em Geral	Esta natureza é agregadora. Verificar os códigos de natureza de receita específicos.
2.2.2.1.01.0.1	Alienação de Bens Imóveis em Geral - Principal	Arts. 24 a 29 da Lei nº 9.636, de 15 de maio de 1998, e Lei nº 8.025, de 12 de abril de 1990.
2.4.0.0.00.0.0	Transferências de Capital	Esta natureza é agregadora. Verificar os códigos de natureza de receita específicos.
2.4.1.0.00.0.0	Transferências da União e de suas Entidades	Esta natureza é agregadora. Verificar os códigos de natureza de receita específicos.
2.4.1.1.00.0.0	Transferências da União	Portaria Conjunta STN/SOF/ME nº 16, de 11 de fevereiro de 2021.
2.4.1.1.50.0.0	Transf. de Recursos SUS - Bloco de Manutenção das Ações e Serv. Púb. de Saúde	Esta natureza é agregadora. Verificar os códigos de natureza de receita específicos.
2.4.1.1.50.1.0	Transferência de Recursos do SUS - Atenção Primária	Esta natureza é agregadora. Verificar os códigos de natureza de receita específicos.
2.4.1.1.50.1.1	Transferência de Recursos do SUS - Atenção Primária - Principal	Art. 198 da CF, Art. 77 do ADCT; Lei Complementar nº 141, de 2012; e Nt Conjunta nº 11, de 2018 / CCONF-SUCON/FNS-MS; art 3º da Portaria MS nº 828/2020.
2.4.1.1.50.2.0	Transferência de Recursos do SUS - Atenção Especializada	Esta natureza é agregadora. Verificar os códigos de natureza de receita específicos.
2.4.1.1.50.2.1	Transferência de Recursos do SUS - Atenção Especializada - Principal	Art. 198 da CF, Art. 77 do ADCT; Lei Complementar nº 141, de 2012; e Nt Conjunta nº 11, de 2018 / CCONF-SUCON/FNS-MS; art 3º da Portaria MS nº 828/2020.
2.4.1.1.50.3.0	Transferência de Recursos do SUS - Vigilância em Saúde	Esta natureza é agregadora. Verificar os códigos de natureza de receita específicos.
2.4.1.1.50.3.1	Transferência de Recursos do SUS - Vigilância em Saúde - Principal	Art. 198 da CF, Art. 77 do ADCT; Lei Complementar nº 141, de 2012; e Nt Conjunta nº 11, de 2018 / CCONF-SUCON/FNS-MS; art 3º da Portaria MS nº 828/2020.
2.4.1.1.50.4.0	Transferência de Recursos do SUS - Assistência Farmacêutica	Esta natureza é agregadora. Verificar os códigos de natureza de receita específicos.
2.4.1.1.50.4.1	Transferência de Recursos do SUS - Assistência Farmacêutica - Principal	Art. 198 da CF, Art. 77 do ADCT; Lei Complementar nº 141, de 2012; e Nt Conjunta nº 11, de 2018 / CCONF-SUCON/FNS-MS; art 3º da Portaria MS nº 828/2020.
2.4.1.1.50.5.0	Transferência de Recursos do SUS - Gestão do SUS	Esta natureza é agregadora. Verificar os códigos de natureza de receita específicos.
2.4.1.1.50.5.1	Transferência de Recursos do SUS - Gestão do SUS - Principal	Art. 198 da CF, Art. 77 do ADCT; Lei Complementar nº 141, de 2012; e Nt Conjunta nº 11, de 2018 / CCONF-SUCON/FNS-MS; art 3º da Portaria MS nº 828/2020.
2.4.1.1.50.9.0	Transferência de Recursos do SUS - Outros Programas	Esta natureza é agregadora. Verificar os códigos de natureza de receita específicos.
2.4.1.1.50.9.1	Transferência de Recursos do SUS - Outros Programas - Principal	Art. 198 da CF, Art. 77 do ADCT; Lei Complementar nº 141, de 2012; e Nt Conjunta nº 11, de 2018 / CCONF-SUCON/FNS-MS; art 3º da Portaria MS nº 828/2020.
2.4.1.1.51.0.0	Trans. de Rec. do SUS - Bloco de Estruturação da Rede de Serv. Púb. de Saúde	Esta natureza é agregadora. Verificar os códigos de natureza de receita específicos.
2.4.1.1.51.1.0	Transferência de Recursos do SUS - Atenção Primária	Esta natureza é agregadora. Verificar os códigos de natureza de receita específicos.
2.4.1.1.51.1.1	Transferência de Recursos do SUS - Atenção Primária - Principal	Art. 198 da CF, Art. 77 do ADCT; Lei Complementar nº 141, de 2012; e Nt Conjunta nº 11, de 2018 / CCONF-SUCON/FNS-MS; art 3º da Portaria MS nº 828/2020.
2.4.1.1.51.2.0	Transferência de Recursos do SUS - Atenção Especializada	Esta natureza é agregadora. Verificar os códigos de natureza de receita específicos.
2.4.1.1.51.2.1	Transferência de Recursos do SUS - Atenção Especializada - Principal	Art. 198 da CF, Art. 77 do ADCT; Lei Complementar nº 141, de 2012; e Nt Conjunta nº 11, de 2018 / CCONF-SUCON/FNS-MS; art 3º da Portaria MS nº 828/2020.
2.4.1.1.51.9.0	Transferência de Recursos do SUS - Outros Programas	Esta natureza é agregadora. Verificar os códigos de natureza de receita específicos.
2.4.1.1.51.9.1	Transferência de Recursos do SUS - Outros Programas - Principal	Art. 198 da CF, Art. 77 do ADCT; Lei Complementar nº 141, de 2012; e Nt Conjunta nº 11, de 2018 / CCONF-SUCON/FNS-MS; art 3º da Portaria MS nº 828/2020.
2.4.1.2.00.0.0	Transferências de Recursos do FNDE	Portaria Conjunta STN/SOF/ME nº 16, de 11 de fevereiro de 2021.
2.4.1.2.50.0.0	Transferências de Recursos Destinadas a Programas de Educação	Esta natureza é agregadora. Verificar os códigos de natureza de receita específicos.
2.4.1.2.50.1.0	Prog. de Apoio Transp. Escolar para Educ Básica - Caminho da Escola	Esta natureza é agregadora. Verificar os códigos de natureza de receita específicos.
2.4.1.2.50.1.1	Prog. de Apoio Transp. Escolar Educ Básica - Cam da Escola - Principal	Legislação Específica
2.4.1.2.50.2.0	Prog Nac de Reest e Aquis de Equip a Rede Esc Púb Educ Infantil - Proinfância	Esta natureza é agregadora. Verificar os códigos de natureza de receita específicos.
2.4.1.2.50.2.1	Prog Nac de Reest e Aquis de Equip a Rede Esc Púb - Proinfância - Principal	Legislação Específica
2.4.1.2.50.9.0	Outras Transferências Destinadas a Programas de Educação	Esta natureza é agregadora. Verificar os códigos de natureza de receita específicos.
2.4.1.2.50.9.1	Outras Transferências Dest a Programas de Educação - Principal	Legislação Específica
2.4.1.4.00.0.0	Transferência de Convênios da União e de suas Entidades	Portaria Conjunta STN/SOF/ME nº 16, de 11 de fevereiro de 2021.
2.4.1.4.50.0.0	Transf. de Convênio da União Para O Sistema Único De Saúde - Sus	Esta natureza é agregadora. Verificar os códigos de natureza de receita específicos.
2.4.1.4.50.0.1	Transf. de Conv. da União p/ o SUS - Principal	Lei nº 8.666/93
2.4.1.4.51.0.0	Transf. de Conv. da União Destinadas a Programas de Educação	Esta natureza é agregadora. Verificar os códigos de natureza de receita específicos.
2.4.1.4.51.0.1	Transf. de Conv. da União Dest. a Pro. de Educação - Principal	Lei nº 8.666/93
2.4.1.4.52.0.0	Transf. de Conv. da União Dest. a Pro. de Saneamento Básico	Esta natureza é agregadora. Verificar os códigos de natureza de receita específicos.
2.4.1.4.52.0.1	Transf. de Conv. da União Dest. a Pro. de San. Básico - Principal	Lei nº 8.666/93

2.4.1.4.54.0.0	Transf. de Conv. da União Dest. a Prog de Infra-Est. em Transporte	Esta natureza é agregadora. Verificar os códigos de natureza de receita específicos.
2.4.1.4.54.0.1	Transf. de Conv. da União Dest. a Prog.de Infra-Est. - Principal	Lei nº 8.666/93
2.4.1.4.99.0.0	Outras Transferências de Convênios da União	Esta natureza é agregadora. Verificar os códigos de natureza de receita específicos.
2.4.1.4.99.0.1	Outras Transferências de Convênios da União - Principal	Lei nº 8.666/93
2.4.1.9.00.0.0	Outras Transferências da União e de suas Entidades	Portaria Conjunta STN/SOF/ME nº 16, de 11 de fevereiro de 2021.
2.4.1.9.51.0.0	Transferência Especial da União	Esta natureza é agregadora. Verificar os códigos de natureza de receita específicos.
2.4.1.9.51.0.1	Transferência Especial da União - Principal	Portaria nº 1.128, de 4 de novembro de 2021
2.4.1.9.99.0.0	Outras Transferências da União	Esta natureza é agregadora. Verificar os códigos de natureza de receita específicos.
2.4.1.9.99.0.1	Outras Transferências da União - Principal	Lei nº 8.666/93
2.4.2.0.00.0.0	Transf. dos Estados e do Distrito Federal e de suas Entidades	Esta natureza é agregadora. Verificar os códigos de natureza de receita específicos.
2.4.2.1.00.0.0	Transf. de Recursos do SUS - SUS dos Estados e DF	Portaria Conjunta STN/SOF/ME nº 16, de 11 de fevereiro de 2021.
2.4.2.1.50.0.0	Transferências de Recursos do Sistema Único de Saúde - SUS	Esta natureza é agregadora. Verificar os códigos de natureza de receita específicos.
2.4.2.1.50.01	Transf. de Recursos do Sistema Único de Saúde - SUS - Principal	Lei nº 8.666/93
2.4.2.2.00.0.0	Transf. de Conv. dos Estados e do DF e de suas Entidades	Portaria Conjunta STN/SOF/ME nº 16, de 11 de fevereiro de 2021.
2.4.2.2.50.0.0	Transf. de Conv. dos Estados para o Sistema Único de Saúde - SUS	Esta natureza é agregadora. Verificar os códigos de natureza de receita específicos.
2.4.2.2.50.0.1	Transf. de Conv. dos Estados p/ o SUS - Principal	Lei nº 8.666/93
2.4.2.2.51.0.0	Transf. de Conv. dos Estados Destinadas a Programas de Educação	Esta natureza é agregadora. Verificar os códigos de natureza de receita específicos.
2.4.2.2.51.0.1	Transf. de Conv. dos Estados Dest. a Pro. de Educação - Principal	Lei nº 8.666/93
2.4.2.2.52.0.0	Transf. de Conv. dos Estados Dest. a Pro. de Saneamento Básico	Esta natureza é agregadora. Verificar os códigos de natureza de receita específicos.
2.4.2.2.52.0.1	Transf. de Conv. dos Est. Dest. a Pro. de Sanea. Básico - Principal	Lei nº 8.666/93
2.4.2.2.54.0.0	Transf. de Conv. dos Est. Dest. a Pro. de Infra-Est. em Transporte	Esta natureza é agregadora. Verificar os códigos de natureza de receita específicos.
2.4.2.2.54.0.1	Transf. de Conv. dos Est. Dest. a Pro. de Infra. em Trans. - Principal	Lei nº 8.666/93
2.4.2.2.99.0.0	Outras Transferências de Convênio dos Estados	Esta natureza é agregadora. Verificar os códigos de natureza de receita específicos.
2.4.2.2.99.0.1	Outras Transferências de Convênio dos Estados - Principal	Lei nº 8.666/93
2.4.2.9.00.0.0	Outras Transferências de Recursos dos Estados	Portaria Conjunta STN/SOF/ME nº 16, de 11 de fevereiro de 2021.
2.4.2.9.51.0.0	Transferências de Recursos Destinados a Programas de Educação	Esta natureza é agregadora. Verificar os códigos de natureza de receita específicos.
2.4.2.9.51.0.1	Transf. de Recursos Destinados a Pro. de Edu - Principal	Lei nº 8.666/93
2.4.2.9.99.0.0	Outras Transferências dos Estados	Esta natureza é agregadora. Verificar os códigos de natureza de receita específicos.
2.4.2.9.99.0.1	Outras Transferências dos Estados - Principal	Lei nº 8.666/93
2.4.3.0.00.0.0	Transferências dos Municípios e de suas Entidades	Esta natureza é agregadora. Verificar os códigos de natureza de receita específicos.
2.4.3.9.00.0.0	Outras Transferências dos Municípios	Portaria Conjunta STN/SOF/ME nº 16, de 11 de fevereiro de 2021.
2.4.3.9.50.0.0	Transferências de Municípios a Consórcios Públicos	Esta natureza é agregadora. Verificar os códigos de natureza de receita específicos.
2.4.3.9.50.0.1	Transferências de Municípios a Consórcios Públicos - Principal	Esta natureza é agregadora. Verificar os códigos de natureza de receita específicos.
2.9.0.0.00.0.0	Outras Receitas de Capital	Esta natureza é agregadora. Verificar os códigos de natureza de receita específicos.
2.9.9.0.00.0.0	Demais Receitas de Capital	Esta natureza é agregadora. Verificar os códigos de natureza de receita específicos.
2.9.9.9.00.0.0	Outras Receitas de Capital	Portaria Conjunta STN/SOF/ME nº 16, de 11 de fevereiro de 2021.
2.9.9.9.99.0.0	Outras Receitas de Capital	Esta natureza é agregadora. Verificar os códigos de natureza de receita específicos.
2.9.9.9.99.0.1	Outras Receitas de Capital - Principal	Esta natureza é agregadora. Verificar os códigos de natureza de receita específicos.
7.0.0.0.00.0.0	Receitas Correntes - Intra-Orcamentarias	Esta natureza é agregadora. Verificar os códigos de natureza de receita específicos.
7.2.0.0.00.0.0	Receitas de Contribuicoes - Intra-Orcamentarias	Esta natureza é agregadora. Verificar os códigos de natureza de receita específicos.
7.2.1.0.00.0.0	Contribuições Sociais - Intra-Orcamentarias	Esta natureza é agregadora. Verificar os códigos de natureza de receita específicos.
7.2.1.5.00.0.0	Contribuições para Regimes Próprios de Previdência e Sistema de Proteção Social - Intra-Orcamentarias	Portaria Conjunta STN/SOF/ME nº 16, de 11 de fevereiro de 2021.
7.2.1.5.01.0.0	Contribuição do Servidor Civil	Esta natureza é agregadora. Verificar os códigos de natureza de receita específicos.
7.2.1.5.01.1.0	Contribuição do Servidor Civil Ativo	Esta natureza é agregadora. Verificar os códigos de natureza de receita específicos.
7.2.1.5.01.1.2	Contribuição do Servidor Civil Ativo - Multas e Juros	Legislação Específica
7.2.1.5.02.0.0	Contribuição Patronal - Servidor Civil - Intra-Orcamentarias	Esta natureza é agregadora. Verificar os códigos de natureza de receita específicos.
7.2.1.5.02.1.0	Contribuição Patronal - Servidor Civil Ativo	Esta natureza é agregadora. Verificar os códigos de natureza de receita específicos.
7.2.1.5.02.1.1	Contribuição Patronal - Servidor Civil Ativo - Principal	Legislação Específica
7.2.1.5.02.1.2	Contribuição Patronal - Servidor Civil Ativo - Multas e Juros	Legislação Específica
7.2.1.5.51.0.0	Contribuição Patronal - Parcelamentos	Esta natureza é agregadora. Verificar os códigos de natureza de receita específicos.
7.2.1.5.51.1.0	Contribuição Patronal - Servidor Civil Ativo - Parcelamentos	Esta natureza é agregadora. Verificar os códigos de natureza de receita específicos.
7.2.1.5.51.1.1	Contribuição Patronal - Servidor Civil Ativo - Parcelamentos - Principal	Legislação Específica
7.2.1.5.51.1.2	Contribuição Patronal - Servidor Civil Ativo - Parcelamentos - Multas e Juros	Legislação Específica
7.9.0.0.00.0.0	Outras Receitas Correntes - Intraorçamentária	Esta natureza é agregadora. Verificar os códigos de natureza de receita específicos.
7.9.9.0.00.0.0	Demais Receitas Correntes - Intraorçamentária	Esta natureza é agregadora. Verificar os códigos de natureza de receita específicos.
7.9.9.9.00.0.0	Aportes Periódicos para Amortização de Déficit Atuarial do RPPS - Intraorçamentária	Esta natureza é agregadora. Verificar os códigos de natureza de receita específicos.
7.9.9.9.01.0.0	Aportes Periódicos para Amortização de Déficit Atuarial do RPPS - Intraorçamentária	Esta natureza é agregadora. Verificar os códigos de natureza de receita específicos.
7.9.9.9.01.0.1	Aportes Periódicos para Amortização de Déficit Atuarial do RPPS - Principal	Legislação Específica



Câmara Municipal de Vereadores de Poção
Estado de Pernambuco

TABELA EXPLICATIVA DA EVOLUÇÃO DA RECEITA

CÓDIGO	DISCRIMINAÇÃO DA RECEITA	REALIZADA EM 2022	ORÇADA EM 2023	ORÇADA EM 2024
1000.00.00	RECEITAS CORRENTES	47.599.073,20	54.813.000,00	58.410.000,00
1100.00.00	Impostos, Taxas e Contribuições de Melhoria	2.468.563,93	2.637.000,00	4.484.000,00
1200.00.00	Receita de Contribuições	357.719,53	350.000,00	404.000,00
1300.00.00	Receita Patrimonial	574.999,69	350.000,00	650.000,00
	Aplicações financeiras	574.999,69	350.000,00	650.000,00
	Outras Receitas Patrimoniais	-	-	-
1500.00.00	Receita Industrial	-	-	-
1600.00.00	Receita de Serviços	-	-	-
1700.00.00	Transferências Correntes	44.120.995,70	51.387.000,00	52.785.000,00
	Cota-Parte do FPM	19.520.371,47	23.000.000,00	26.228.000,00
	Transf. de Recursos do SUS - FMS	6.124.522,00	6.200.000,00	6.910.000,00
	Outras Transferências Correntes	18.476.102,23	22.187.000,00	19.647.000,00
1900.00.00	Outras Receitas Correntes	76.794,35	89.000,00	87.000,00
2000.00.00	RECEITAS DE CAPITAL	1.234.642,23	4.047.000,00	10.050.000,00
2100.00.00	Operações de Crédito	-	-	5.000.000,00
2200.00.00	Alienação de Bens	5.950,00	47.000,00	50.000,00
2400.00.00	Transferências de Capital	1.228.692,23	4.000.000,00	5.000.000,00
2500.00.00	Outras Receitas de Capital	-	-	-
	TRANSFERÊNCIAS FINANCEIRAS	-	-	-
	RECEITAS INTRAORÇAMENTÁRIAS	-	-	-
TOTAL GERAL		48.833.715,43	58.860.000,00	68.460.000,00



Câmara Municipal de Vereadores de Poção

Estado de Pernambuco

Representação Gráfica das Receitas por Origem

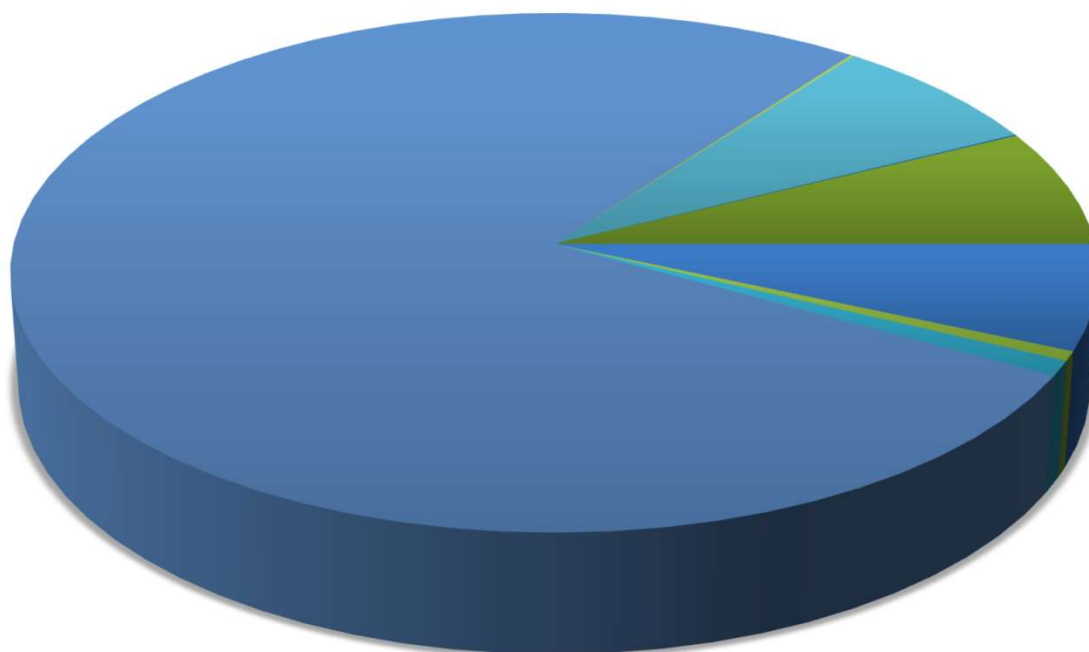

- | | | |
|----------------------------|-----------------------------|------------------------------|
| ■ RECEITA TRIBUTÁRIA | ■ RECEITAS DE CONTRIBUIÇÕES | ■ RECEITA PATRIMONIAL |
| ■ RECEITA AGROPECUÁRIA | ■ RECEITA INDUSTRIAL | ■ RECEITA DE SERVIÇOS |
| ■ TRANSFERÊNCIAS CORRENTES | ■ OUTRAS RECEITAS CORRENTES | ■ OPERAÇÕES DE CREDITO |
| ■ ALIENAÇÃO DE BENS | ■ TRANSFERÊNCIA DE CAPITAL | ■ OUTRAS RECEITAS DE CAPITAL |



Câmara Municipal de Vereadores de Poção
Estado de Pernambuco

Composição da Receita Municipal

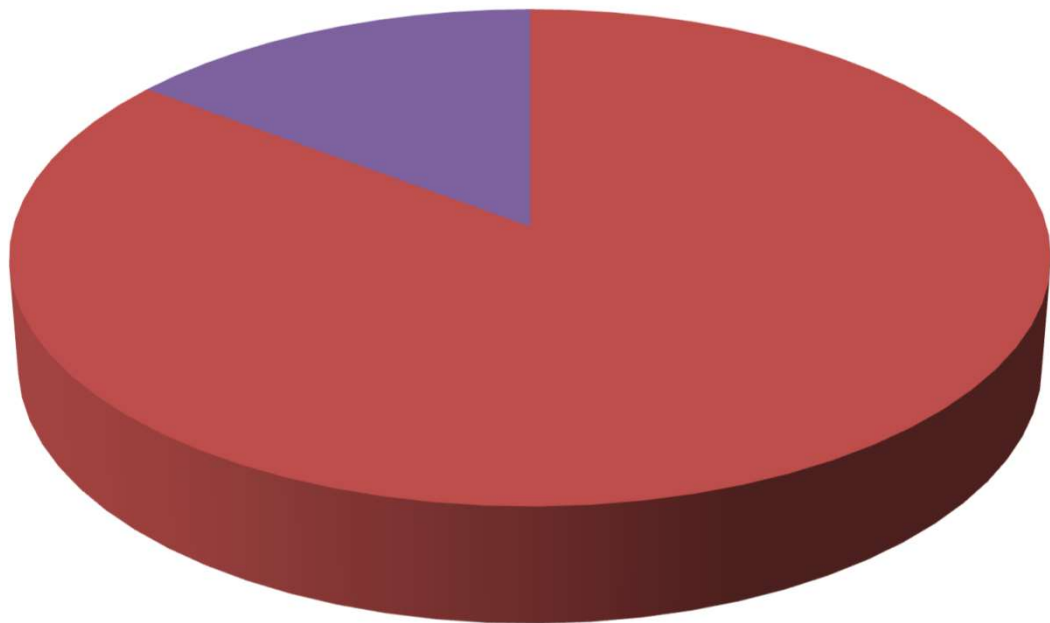

- TOTAL DAS RECEITAS CORRENTES
- TOTAL DAS RECEITAS DE CAPITAL
- TOTAL DAS RECEITAS INTRA-ORÇAMENTÁRIAS



Câmara Municipal de Vereadores de Poção
Estado de Pernambuco

Relação das Fontes de Recursos no Orçamento 2024

(De acordo com a Portaria STN nº 710/2021, atualizada pela Portaria STN nº 925, de 08/07/2021, pela Portaria STN nº 1.141, de 11/11/2021, pela Portaria STN nº 1.445, de 14/06/2022, e pela Portaria STN nº 1.566, de 31/08/2022)

Código	Descrição	Valor	Percentual
15001001	Recursos não Vinculados de Impostos - MDE	3.931.730,00	5,74%
15001002	Recursos não Vinculados de Impostos - ASPS	9.827.400,00	14,35%
15010000	Outros Recursos não Vinculados	20.105.870,00	29,37%
15400000	Transferências do FUNDEB – Impostos e Transferências de Impostos – Outras Despesas	3.114.250,00	4,55%
15401070	Transferências do FUNDEB – Impostos e Transferências de Impostos – Remuneração dos profissionais da educação básica em efetivo exercício	9.342.750,00	13,65%
15410000	Transferências do FUNDEB – Complementação da União – VAAF – Outras Despesas	400.250,00	0,58%
15411070	Transferências do FUNDEB – Complementação da União – VAAF – Remuneração dos profissionais da educação básica em efetivo exercício	1.200.750,00	1,75%
15420000	Transferências do FUNDEB – Complementação da União – VAAT – Outras Despesas	125.250,00	0,18%
15421070	Transferências do FUNDEB – Complementação da União – VAAT – Remuneração dos profissionais da educação básica em efetivo exercício	375.750,00	0,55%
15430000	Transferências do FUNDEB – Complementação da União – VAAR	101.000,00	0,15%
15500000	Transferência do Salário Educação	455.000,00	0,66%
15510000	Transferências de Recursos do FNDE referentes ao Programa Dinheiro Direto na Escola (PDDE)	6.000,00	0,01%
15520000	Transferências de Recursos do FNDE referentes ao Programa Nacional de Alimentação Escolar (PNAE)	226.000,00	0,33%
15530000	Transferências de Recursos do FNDE Referentes ao Programa Nacional de Apoio ao Transporte Escolar (PNATE)	210.000,00	0,31%
15690000	Outras Transferências de Recursos do FNDE	460.000,00	0,67%
15700000	Transferências do Governo Federal referentes a Convênios e Instrumentos Congêneres vinculados à Educação	202.000,00	0,30%
15710000	Transferências do Estado referentes a Convênios e Instrumentos Congêneres vinculados à Educação	352.000,00	0,51%
16000000	Transferências Fundo a Fundo de Recursos do SUS provenientes do Governo Federal – Bloco de Manutenção das Ações e Serviços Públicos de Saúde	5.540.000,00	8,09%
16010000	Transferências Fundo a Fundo de Recursos do SUS provenientes do Governo Federal – Bloco de Estruturação da Rede de Serviços Públicos de Saúde	1.850.000,00	2,70%
16040000	Transferências provenientes do Governo Federal destinadas ao vencimento dos agentes comunitários de saúde e dos agentes de combate às endemias	1.050.000,00	1,53%
16050000	Assistência financeira da União destinada à complementação ao pagamento dos pisos salariais para profissionais da enfermagem.	500.000,00	0,73%
16210000	Transferências Fundo a Fundo de Recursos do SUS provenientes do Governo Estadual	143.000,00	0,21%
16310000	Transferências do Governo Federal referentes a Convênios e Instrumentos Congêneres vinculados à Saúde	102.000,00	0,15%
16320000	Transferências do Estado referentes a Convênios e Instrumentos Congêneres vinculados à Saúde	102.000,00	0,15%
16600000	Transferência de Recursos do Fundo Nacional de Assistência Social – FNAS	525.000,00	0,77%
16610000	Transferência de Recursos dos Fundos Estaduais de Assistência Social	257.000,00	0,38%
17000000	Outras Transferências de Convênios ou Instrumentos Congêneres da União	1.655.000,00	2,42%
17010000	Outras Transferências de Convênios ou Instrumentos Congêneres dos Estados	720.000,00	1,05%
17540000	Recursos de Operações de Crédito	5.000.000,00	7,30%
17550000	Recursos de Alienação de Bens/Ativos - Administração Direta	50.000,00	0,07%
18800000	Recursos Próprios dos Consórcios - Despesas Correntes	404.759,04	0,59%
18800000	Recursos Próprios dos Consórcios - Despesas com Pessoal	92.318,78	0,13%
18800000	Recursos Próprios dos Consórcios - Despesas com Investimentos	32.922,18	0,05%
TOTAL		68.460.000,00	100,00%



Composição das Fontes de Recurso no Orçamento

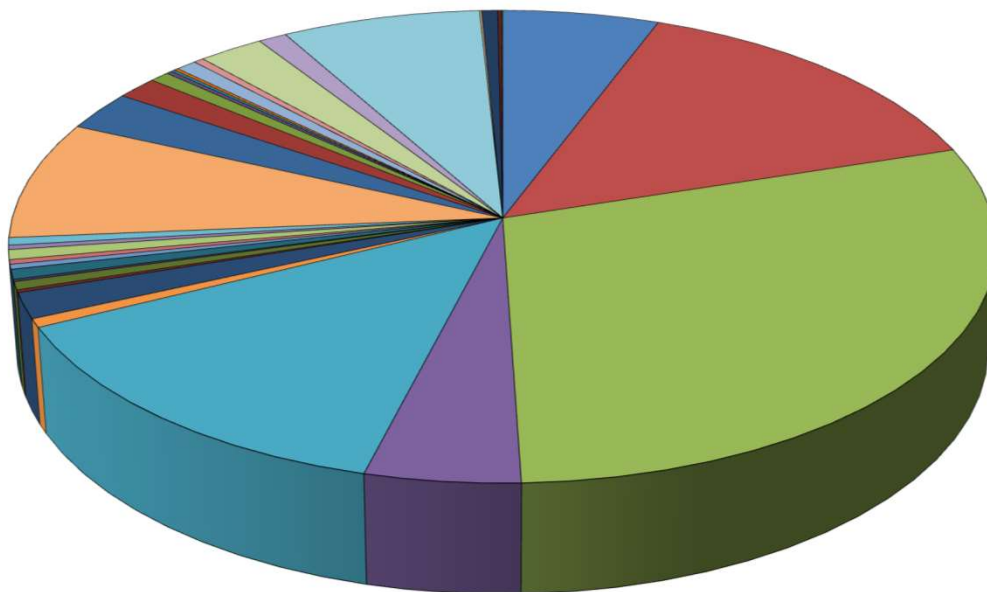

- Recursos não Vinculados de Impostos - MDE
- Recursos não Vinculados de Impostos - ASPS
- Outros Recursos não Vinculados
- Transferências do FUNDEB – Impostos e Transferências de Impostos – Outras Despesas
- Transferências do FUNDEB – Impostos e Transferências de Impostos – Remuneração dos profissionais da educação básica em efetivo exercício
- Transferências do FUNDEB – Complementação da União – VAAF – Outras Despesas
- Transferências do FUNDEB – Complementação da União – VAAF – Remuneração dos profissionais da educação básica em efetivo exercício
- Transferências do FUNDEB – Complementação da União – VAAT – Outras Despesas
- Transferências do FUNDEB – Complementação da União – VAAT – Remuneração dos profissionais da educação básica em efetivo exercício
- Transferências do FUNDEB – Complementação da União – VAAR
- Transferência do Salário Educação
- Transferências de Recursos do FNDE referentes ao Programa Dinheiro Direto na Escola (PDDE)
- Transferências de Recursos do FNDE referentes ao Programa Nacional de Alimentação Escolar (PNAE)
- Transferências de Recursos do FNDE Referentes ao Programa Nacional de Apoio ao Transporte Escolar (PNATE)
- Outras Transferências de Recursos do FNDE
- Transferências do Governo Federal referentes a Convênios e Instrumentos Congêneres vinculados à Educação
- Transferências do Estado referentes a Convênios e Instrumentos Congêneres vinculados à Educação
- Transferências Fundo a Fundo de Recursos do SUS provenientes do Governo Federal – Bloco de Manutenção das Ações e Serviços Públicos de Saúde
- Transferências Fundo a Fundo de Recursos do SUS provenientes do Governo Federal – Bloco de Estruturação da Rede de Serviços Públicos de Saúde
- Transferências provenientes do Governo Federal destinadas ao vencimento dos agentes comunitários de saúde e dos agentes de combate às endemias
- Assistência financeira da União destinada à complementação ao pagamento dos pisos salariais para profissionais da enfermagem.
- Transferências Fundo a Fundo de Recursos do SUS provenientes do Governo Estadual
- Transferências do Governo Federal referentes a Convênios e Instrumentos Congêneres vinculados à Saúde
- Transferências do Estado referentes a Convênios e Instrumentos Congêneres vinculados à Saúde
- Transferência de Recursos do Fundo Nacional de Assistência Social – FNAS
- Transferência de Recursos dos Fundos Estaduais de Assistência Social
- Outras Transferências de Convênios ou Instrumentos Congêneres da União
- Outras Transferências de Convênios ou Instrumentos Congêneres dos Estados



Câmara Municipal de vereadores de Poção

Estado de Pernambuco

TABELA EXPLICATIVA DA EVOLUÇÃO DA DESPESA

CÓDIGO	DISCRIMINAÇÃO DA DESPESA	REALIZADA EM 2022	ORÇADA EM 2023	ORÇADA EM 2024
3.0.00.00	DESPESAS CORRENTES	46.816.505,58	52.715.000,00	56.171.000,00
3.1.00.00	Pessoal e Encargos Sociais	23.592.490,18	26.839.000,00	25.399.000,00
3.2.00.00	Juros e Encargos da Dívida	-	30.000,00	30.000,00
3.3.00.00	Outras Despesas Correntes	23.224.015,40	25.846.000,00	30.742.000,00
4.0.00.00	DESPESAS DE CAPITAL	1.905.775,16	5.597.000,00	11.705.000,00
4.4.00.00	Investimentos	1.694.799,94	5.400.000,00	11.500.000,00
4.5.00.00	Inversões Financeiras	-	-	-
4.6.00.00	Amortização da Dívida	210.975,22	197.000,00	205.000,00
9.9.99.99	RESERVAS	-	548.000,00	584.000,00
	DESPESAS CORRENTES INTRAORÇAMENTÁRIAS	-	-	-
	DESPESAS DE CAPITAL INTRAORÇAMENTÁRIAS	-	-	-
TOTAL GERAL		48.722.280,74	58.860.000,00	68.460.000,00



Câmara Municipal de vereadores de Poção Estado de Pernambuco

Distribuição do Orçamento por Órgãos e Fundos Especiais

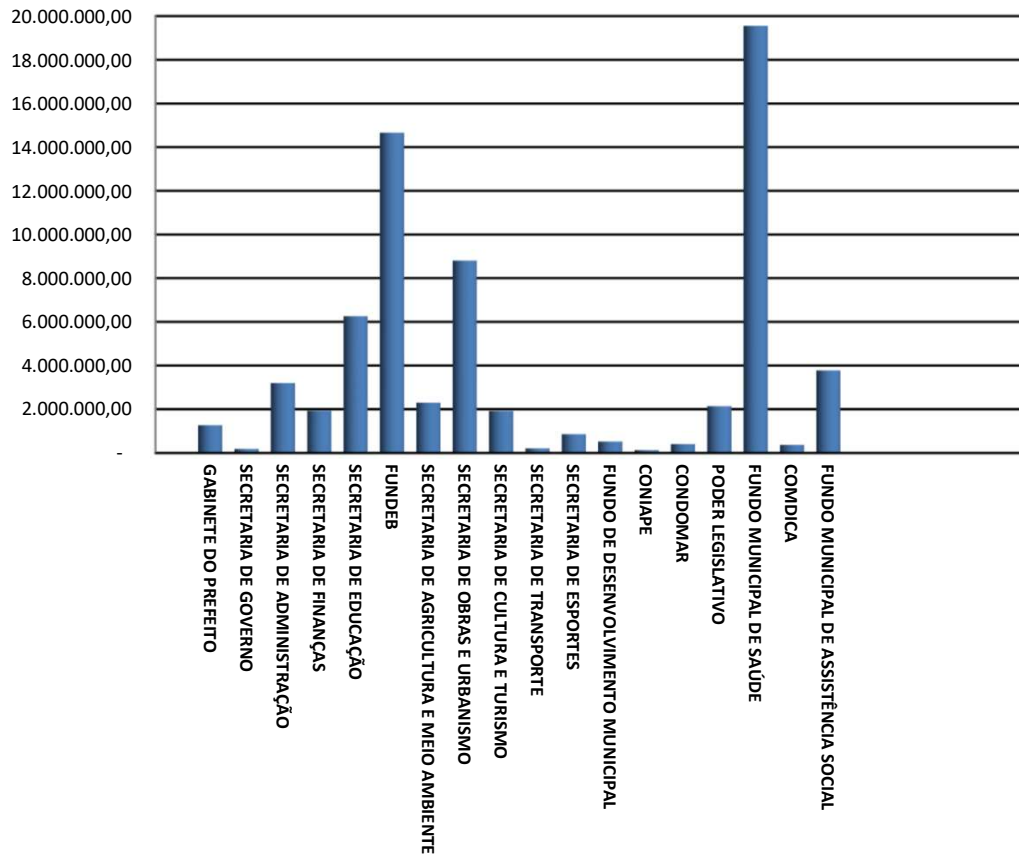



Câmara Municipal de Vereadores de Poção
Estado de Pernambuco

Exercício de 2024

DESPESAS POR GRUPO DE NATUREZA

Categoria	Despesa	Valor	%
3.1.00.00.00.00	PESSOAL E ENCARGOS SOCIAIS	25.399.000,00	37,10%
3.2.00.00.00.00	JUROS E ENCARGOS DA DÍVIDA	30.000,00	0,04%
3.3.00.00.00.00	OUTRAS DESPESAS CORRENTES	30.742.000,00	44,91%
4.4.00.00.00.00	INVESTIMENTOS	11.500.000,00	16,80%
4.5.00.00.00.00	INVERSÕES FINANCEIRAS	-	0,00%
4.6.00.00.00.00	AMORTIZAÇÃO DA DÍVIDA	205.000,00	0,30%
9.9.00.00.00.00	RESERVA DE CONTINGÊNCIA	584.000,00	0,85%
TOTAL		68.460.000,00	100,00%

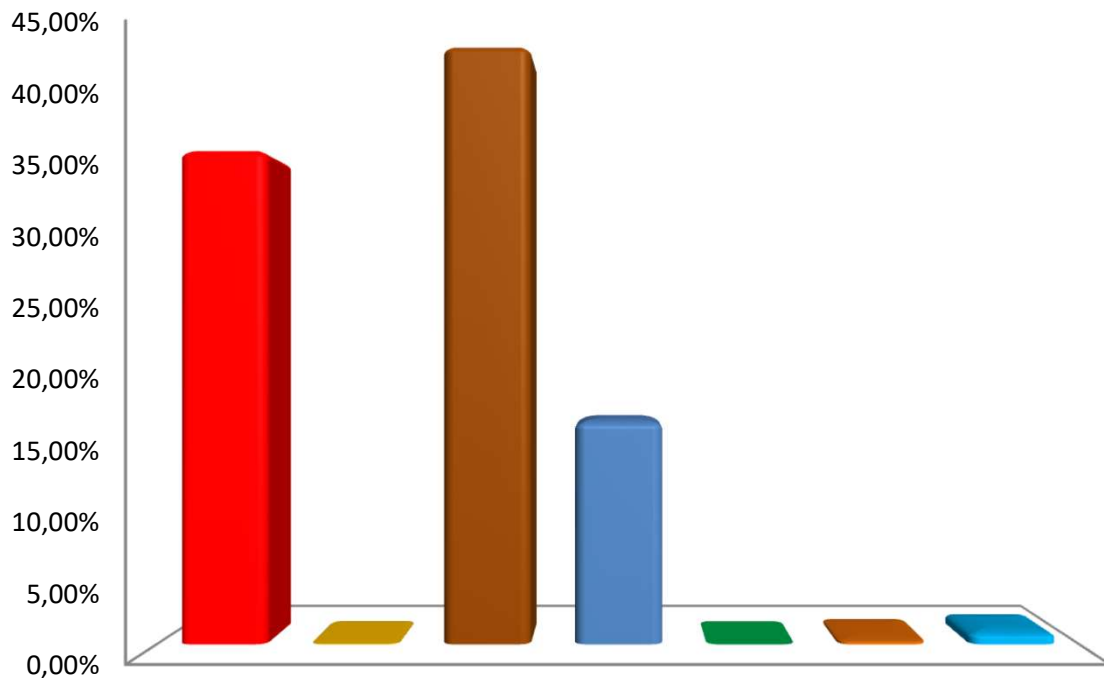

- PESSOAL E ENCARGOS SOCIAIS
- JUROS E ENCARGOS DA DÍVIDA
- OUTRAS DESPESAS CORRENTES
- INVESTIMENTOS
- INVERSÕES FINANCEIRAS
- AMORTIZAÇÃO DA DÍVIDA
- RESERVA DE CONTINGÊNCIA



Câmara Municipal de Vereadores de Poção
Estado de Pernambuco

Distribuição das Despesas por Função

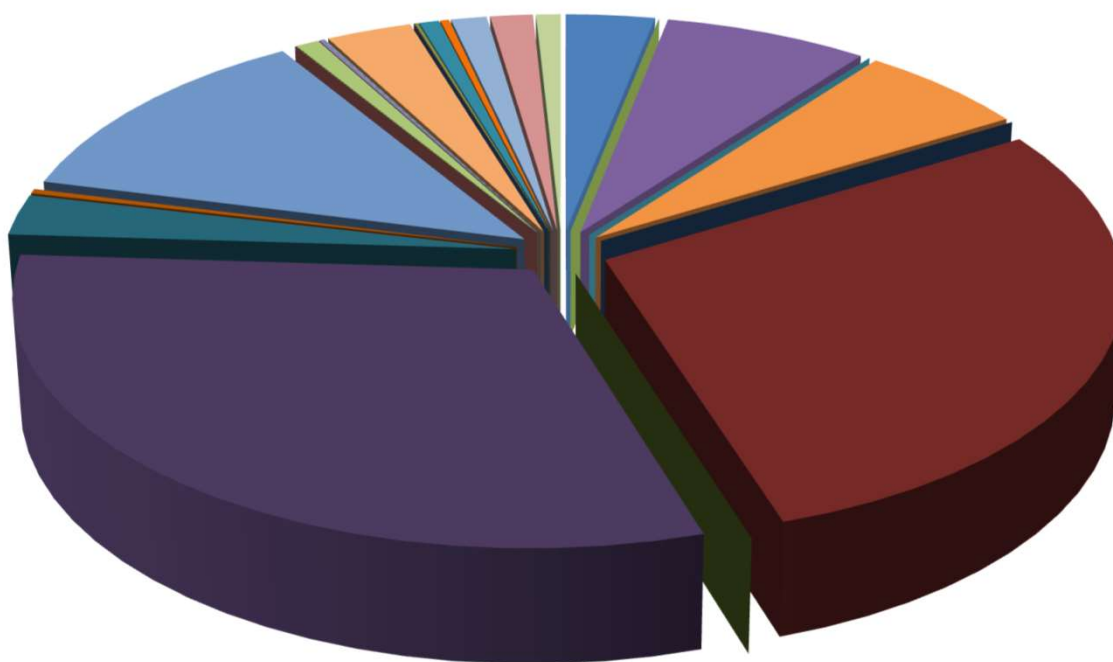

- | | | |
|--------------------------|---------------------------|----------------------------|
| 01 - LEGISLATIVA | 02 - JUDICIÁRIA | 03 - ESSENCIAL À JUSTIÇA |
| 04 - ADMINISTRAÇÃO | 06 - SEGURANÇA PÚBLICA | 08 - ASSISTÊNCIA SOCIAL |
| 09 - PREVIDÊNCIA SOCIAL | 10 - SAÚDE | 11 - TRABALHO |
| 12 - EDUCAÇÃO | 13 - CULTURA | 14 - DIREITOS DA CIDADANIA |
| 15 - URBANISMO | 16 - HABITAÇÃO | 17 - SANEAMENTO |
| 18 - GESTÃO AMBIENTAL | 19 - CIÊNCIA E TECNOLOGIA | 20 - AGRICULTURA |
| 21 - ORGANIZAÇÃO AGRÁRIA | 22 - INDÚSTRIA | 23 - COMÉRCIO E SERVIÇOS |
| 24 - COMUNICAÇÕES | 25 - ENERGIA | 26 - TRANSPORTE |
| 27 - DESPORTO E LAZER | 28 - ENCARGOS ESPECIAIS | RESERVA DE CONTINGÊNCIA |



Prefeitura Municipal de Poção

Rua Monsenhor Estanislau, 122 - Centro - 55.240-000 - Poção/ PE
CNPJ: 10.265.429/0001-64 Fone: (87)3834-1234

Usuário: Poção

Chave de Autenticação

2349-6041-137

Página

1 / 1

Relatório da Despesa LOA por Função

LOA 2024 - Valores em R\$

Função		
1	Legislativa	2.133.000,00
4	Administração	4.904.612,44
6	Segurança Pública	5.000,00
8	Assistência Social	4.124.000,00
10	Saúde	19.728.883,48
12	Educação	21.113.187,37
13	Cultura	1.825.000,00
14	Direitos da Cidadania	211.000,00
15	Urbanismo	8.398.180,28
16	Habitação	5.000,00
17	Saneamento	572.000,00
18	Gestão Ambiental	96.000,00
19	Ciência e Tecnologia	33.500,00
20	Agricultura	2.057.000,00
22	Indústria	20.000,00
23	Comércio e Serviços	74.000,00
24	Comunicações	10.000,00
25	Energia	476.478,87
26	Transporte	210.000,00
27	Desporto e Lazer	858.000,00
28	Encargos Especiais	1.021.157,56
99	Reserva de Contingência	584.000,00
	Total geral	68.460.000,00



Prefeitura Municipal de Poção

Rua Monsenhor Estanislau, 122 - Centro - 55.240-000 - Poção/ PE
CNPJ: 10.265.429/0001-64 Fone: (87)3834-1234

Usuário: Poção

Chave de Autenticação

1460-5416-927

Página

1 / 2

Relatório da Despesa LOA por Subfunção

LOA 2024 - Valores em R\$

Subfunção	
31	Ação Legislativa 2.136.000,00
62	Defesa do Interesse Público no Processo Judiciário 3.000,00
122	Administração Geral 10.773.102,29
123	Administração Financeira 575.000,00
124	Controle Interno 77.612,44
126	Tecnologia da Informação 31.000,00
128	Formação de Recursos Humanos 15.000,00
131	Comunicação Social 116.000,00
182	Defesa Civil 5.000,00
241	Assistência ao Idoso 12.000,00
242	Assistência ao Portador de Deficiência 9.000,00
243	Assistência à Criança e ao Adolescente 740.000,00
244	Assistência Comunitária 2.823.000,00
301	Atenção Básica 7.135.474,34
302	Assistência Hospitalar e Ambulatorial 9.268.400,00
303	Suporte Profilático e Terapêutico 412.000,00
304	Vigilância Sanitária 200.525,66
305	Vigilância Epidemiológica 571.000,00
306	Alimentação e Nutrição 704.000,00
361	Ensino Fundamental 16.245.904,40
362	Ensino Médio 359.000,00
363	Ensino Profissional 3.000,00
364	Ensino Superior 58.000,00
365	Educação Infantil 2.445.830,00
366	Educação de Jovens e Adultos 559.750,00
367	Educação Especial 646.000,00
368	Educação Básica 134.584,16
391	Patrimônio Histórico, Artístico e Arqueológico 10.000,00
392	Difusão Cultural 1.673.000,00
422	Direitos Individuais, Coletivos e Difusos 206.000,00
451	Infra-Estrutura Urbana 5.391.000,00
452	Serviços Urbanos 740.180,28
482	Habituação Urbana 5.000,00
511	Saneamento Básico Rural 105.000,00
512	Saneamento Básico Urbano 222.000,00
541	Preservação e Conservação Ambiental 10.000,00
542	Controle Ambiental 19.000,00
544	Recursos Hídricos 245.000,00
605	Abastecimento 85.000,00
608	Promoção da Produção Agropecuária 315.000,00
661	Promoção Industrial 20.000,00
691	Promoção Comercial 20.000,00
695	Turismo 54.000,00
722	Telecomunicações 10.000,00
752	Energia Elétrica 476.478,87
782	Transporte Rodoviário 45.000,00
812	Desporto Comunitário 159.000,00



Prefeitura Municipal de Poção

Rua Monsenhor Estanislau, 122 - Centro - 55.240-000 - Poção/ PE
CNPJ: 10.265.429/0001-64 Fone: (87)3834-1234

Usuário: Poção

Chave de Autenticação

1460-5416-927

Página

2 / 2

Relatório da Despesa LOA por Subfunção

LOA 2024 - Valores em R\$

Subfunção		
813	Lazer	988.000,00
843	Serviço da Dívida Interna	980.157,56
846	Outros Encargos Especiais	38.000,00
999	Reserva de Contingência	584.000,00
Total geral		68.460.000,00



Câmara Municipal de Vereadores de Poço
DEMONSTRATIVO DAS RECEITAS E DESPESAS COM MANUTENÇÃO
E DESENVOLVIMENTO DO ENSINO
(ART. 212 - CONSTITUIÇÃO FEDERAL - 1988)

FONTES DE FINANCIAMENTO DA EDUCAÇÃO BÁSICA		
RECEITA PREVISTA RESULTANTE DE IMPOSTOS E TRANSFERÊNCIAS		
Discriminação	Valor em R\$	%
IMPOSTOS MUNICIPAIS	4.361.000,00	11,69
DÍVIDA ATIVA	5.000,00	0,01
MULTA E JUROS DE MORA DOS TRIBUTOS E DÍVIDA ATIVA TRIBUTÁRIA	14.000,00	0,04
SUBTOTAL	4.380.000,00	11,74
TRANSFERÊNCIAS DA UNIÃO	26.230.000,00	70,32
FPM	26.228.000,00	70,32
ITR	2.000,00	0,01
TRANSFERÊNCIAS DO ESTADO	6.689.000,00	17,93
IPVA	570.000,00	1,53
ICMS	6.099.000,00	16,35
IPI	20.000,00	0,05
SUBTOTAL DAS TRANSFERÊNCIAS	32.919.000,00	88,26
TOTAL DAS RECEITAS	37.299.000,00	100,00

TOTAL DESTINADO AO FUNDEB - equivalente a 20%	6.140.000,00
VALOR MÍNIMO A SER APLICADO ALÉM DO VALOR DESTINADO AO FUNDEB - 5% de FPM, ITR, IPVA, ICMS, IPI e 25% das Receitas de Impostos	3.184.750,00

Nota: Segue abaixo a relação das subfunções não consideradas para fins de limite Constitucional:

12.244 ASSISTÊNCIA COMUNITÁRIA 12.306 ALIMENTAÇÃO E NUTRIÇÃO 12.362 ENSINO MÉDIO 12.363 ENSINO PROFISSIONAL
12.364 ENSINO SUPERIOR 12.368 EDUCAÇÃO BÁSICA

APLICAÇÃO NA MANUTENÇÃO E DESENVOLVIMENTO DA EDUCAÇÃO BÁSICA - MDE		
DESPESA ORÇADA COM MANUTENÇÃO E DESENVOLVIMENTO DO ENSINO POR SUBFUNÇÃO		
Discriminação	Valor em R\$ - MDE	Valor em R\$ - TOTAL
12.122 ADMINISTRAÇÃO GERAL	39.959,41	80.118,81
12.244 ASSISTÊNCIA COMUNITÁRIA	-	20.000,00
12.306 ALIMENTAÇÃO E NUTRIÇÃO	-	561.000,00
12.361 ENSINO FUNDAMENTAL	3.445.940,59	16.245.904,40
12.362 ENSINO MÉDIO	-	359.000,00
12.363 ENSINO PROFISSIONAL	-	3.000,00
12.364 ENSINO SUPERIOR	-	58.000,00
12.365 EDUCAÇÃO INFANTIL	373.830,00	2.445.830,00
12.366 EDUCAÇÃO DE JOVENS E ADULTOS	51.000,00	559.750,00
12.367 EDUCAÇÃO ESPECIAL	21.000,00	646.000,00
12.368 EDUCAÇÃO BÁSICA	-	134.584,16
DESPESA TOTAL COM MDE	3.931.730,00	21.113.187,37

(+) TOTAL DAS RECEITAS TRANSFERIDAS AO FUNDEB	6.140.000,00	
(+) TOTAL DAS DESPESAS CUSTEADAS COM RECURSOS DE IMPOSTOS	3.931.730,00	
(-) DESPESAS NÃO COMPUTADAS PARA O LIMITE CONSTITUCIONAL	-	
DESPESAS COM AÇÕES TÍPICAS DE MDE	10.071.730,00	27,00%



Câmara Municipal de Vereadores de Poção

Estado de Pernambuco

DEMONSTRATIVO DO FUNDEB (Lei Complementar nº 14.113, de 25 de Dezembro de 2020)

Distribuição das Despesas do FUNDEB

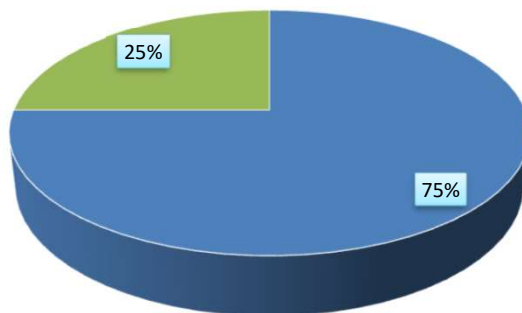

■ FUNDEB Magistério ■ FUNDEB Outras Despesas

Distribuição das Despesas da Complementação da União ao FUNDEB - VAAF

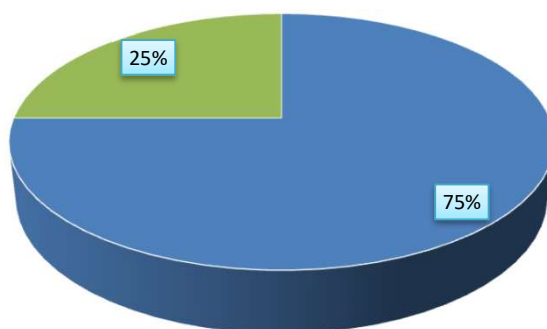

■ FUNDEB Complementação - VAAF (Magistério) ■ FUNDEB Complementação - VAAF (Outras Despesas)

Distribuição das Despesas obrigatórias da Complementação da União ao FUNDEB - VAAT

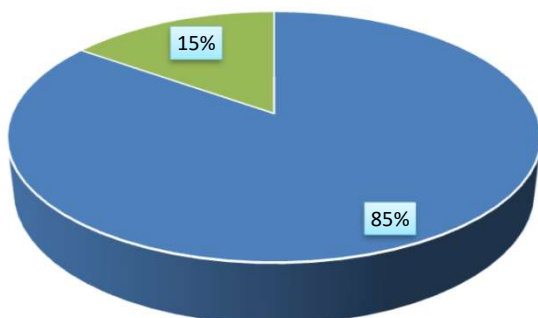

■ Despesas Correntes ■ Despesas de Capital

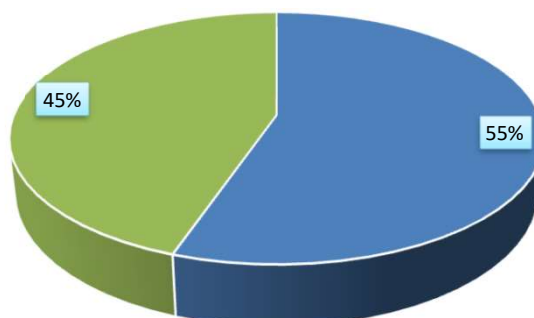

■ Despesas com Ensino Infantil ■ Demais Despesas



Câmara Municipal de Vereadores de Poção
DEMONSTRATIVO DA RECEITA DE IMPOSTOS E DAS DESPESAS PRÓPRIAS COM SAÚDE
(Art. 7º da Lei Complementar 141 de 13 de janeiro de 2012)

FONTES DE FINANCIAMENTO DA SAÚDE		
RECEITA PREVISTA RESULTANTE DE IMPOSTOS E TRANSFERÊNCIAS		
Discriminação	Valor em R\$	%
IMPOSTOS MUNICIPAIS	4.361.000,00	12,43
DÍVIDA ATIVA	5.000,00	0,01
MULTA E JUROS DE MORA DOS TRIBUTOS E DÍVIDA ATIVA TRIBUTÁRIA	14.000,00	0,00
SUBTOTAL	4.380.000,00	12,49
TRANSFERÊNCIAS DA UNIÃO	24.011.000,00	68,45
FPM	24.009.000,00	68,44
ITR	2.000,00	0,00
LC 87/96	-	0,00
TRANSFERÊNCIAS DO ESTADO	6.689.000,00	19,07
IPVA	570.000,00	1,62
ICMS	6.099.000,00	0,00
IPI	20.000,00	0,21
SUBTOTAL DAS TRANSFERÊNCIAS	30.700.000,00	87,51
TOTAL DAS RECEITAS	35.080.000,00	100,00
TRANSF. DE RECURSOS DO SUS	9.714.000,00	

APLICAÇÃO EM AÇÕES E SERVIÇOS DE SAÚDE		
DESPESA DESTINADA ÀS AÇÕES E SERVIÇOS PÚBLICOS DE SAÚDE		
Discriminação	Valor em R\$	%
10.122 ADMINISTRAÇÃO GERAL	1.971.000,00	10,09
10.301 ATENÇÃO BÁSICA	7.131.474,34	36,50
10.302 ASSISTÊNCIA HOSPITALAR E AMBULATORIAL	9.253.400,00	47,36
10.303 SUPORTE PROFILÁTICO E TERAPÊUTICO	410.000,00	2,10
10.304 VIGILÂNCIA SANITÁRIA	200.525,66	1,03
10.305 VIGILÂNCIA EPIDEMIOLÓGICA	571.000,00	2,92
10.306 ALIMENTAÇÃO E NUTRIÇÃO	3.000,00	0,02
DESPESA TOTAL COM SAÚDE	19.540.400,00	100,00
(-) TRANSF. DE RECURSOS DO SUS	9.714.000,00	
(-) COMPENSAÇÃO DE CANCEL. RAP NO EXERCÍCIO ANTERIOR	-	
DESPESAS COM AÇÕES E SERVIÇOS DE SAÚDE	9.826.400,00	28,01%



Câmara Municipal de Vereadores de Poção
DEMONSTRATIVO DOS RECURSOS DESTINADOS À CRIANÇA E AO ADOLESCENTE

RECEITA ORÇAMENTÁRIA PREVISTA NESTE ORÇAMENTO		
Discriminação	Valor em R\$	%
RECEITAS CORRENTES	58.410.000,00	0,853199
RECEITAS DE CAPITAL	10.050.000,00	14,68%
TOTAL DAS RECEITAS	68.460.000,00	100%

DESPESA DESTINADA PARA ASSISTÊNCIA À CRIANÇA E AO ADOLESCENTE		
Discriminação	Valor em R\$	%
08.243 ASSIST. À CRIANÇA E AO ADOLESCENTE	735.000,00	1,07%
TOTAL APLICADO	735.000,00	1,07%



Câmara Municipal de Vereadores de Poção
DEMONSTRATIVO DOS RECURSOS DESTINADOS À
RESERVA DE CONTINGÊNCIA

RECEITA PREVISTA NESTE ORÇAMENTO		
Discriminação	Valor em R\$	%
RECEITAS CORRENTES / RECEITA CORRENTE LÍQUIDA - RCL	58.410.000,00	100,00%
TOTAL DAS RECEITAS	58.410.000,00	100,00%

DESPESA DESTINADA A RESERVA DE CONTINGÊNCIA		
Discriminação	Valor em R\$	%
RESERVA DE CONTINGÊNCIA	584.000,00	1,00%
TOTAL APLICADO	584.000,00	1,00%



MUNICÍPIO DE POÇÃO

Rua Monsenhor Estanislau, 122 - Centro - 55.240-000 - Poção/ PE
CNPJ: 10.265.429/0001-64 Fone: (87)3834-1234

Usuário: Poção

Chave de Autenticação
1611-0951-854

Página
1 / 8

Anexo 2 da Lei Nº 4.320/64 - Receitas Segundo as Categorias Econômicas

		RECEITAS	Valores em R\$ - Período: Orçamento/2024	
Código	Especificação	Desdobramento	Fonte	Categoria Econômica
1	Receitas Correntes			58.410.000,00
1.1	Impostos, Taxas e Contribuições de Melhoria		4.484.000,00	
1.1.1	Impostos	4.380.000,00		
1.1.1.2	Impostos sobre o Patrimônio	114.000,00		
1.1.1.2.50	Imposto sobre a Propriedade Predial e Territorial Urbana	37.000,00		
1.1.1.2.50.0.1	Imposto sobre a Propriedade Predial e Territorial Urbana - Principal	32.000,00		
1.1.1.2.50.0.1.01	Imposto Predial	21.000,00		
1.1.1.2.50.0.1.02	Imposto Territorial Urbano	11.000,00		
1.1.1.2.50.0.2	Imposto sobre a Propriedade Predial e Territorial Urbana - Multas e Juros	1.000,00		
1.1.1.2.50.0.3	Imposto sobre a Propriedade Predial e Territorial Urbana - Dívida Ativa	3.000,00		
1.1.1.2.50.0.4	Imposto sobre a Propriedade Predial e Territorial Urbana - Dívida Ativa - Multas e Juros	1.000,00		
1.1.1.2.53	Impostos sobre Transmissão "Inter Vivos" de Bens Imóveis e de Direitos Reais sobre Imóveis	77.000,00		
1.1.1.2.53.0.1	Imposto sobre Transmissão "Inter-Vivos" de Bens Imóveis - Principal	65.000,00		
1.1.1.2.53.0.2	Imposto sobre Transmissão "Inter-Vivos" de Bens Imóveis - Multas e Juros	10.000,00		
1.1.1.2.53.0.3	Imposto sobre Transmissão "Inter-Vivos" de Bens Imóveis - Dívida Ativa	1.000,00		
1.1.1.2.53.0.4	Imposto sobre Transmissão "Inter-Vivos" de Bens Imóveis - Dívida Ativa - Multas e Juros	1.000,00		
1.1.1.3	Impostos sobre a Renda e Proventos de Qualquer Natureza	2.160.000,00		
1.1.1.3.03	Imposto sobre a Renda - Retido na Fonte	2.160.000,00		
1.1.1.3.03.1	Imposto sobre a Renda - Retido na Fonte - Trabalho	1.400.000,00		
1.1.1.3.03.1.1	Imposto sobre a Renda - Retido na Fonte - Trabalho - Principal	1.400.000,00		
1.1.1.3.03.4	Imposto sobre a Renda - Retido na Fonte - Outros Rendimentos	760.000,00		
1.1.1.3.03.4.1	Imposto sobre a Renda - Retido na Fonte - Outros Rendimentos - Principal	760.000,00		
1.1.1.4	Impostos sobre a Produção, Circulação de Mercadorias e Serviços	2.106.000,00		
1.1.1.4.51	Impostos sobre Serviços	2.106.000,00		
1.1.1.4.51.1	Imposto sobre Serviços de Qualquer Natureza - ISSQN	2.106.000,00		
1.1.1.4.51.1.1	Imposto sobre Serviços de Qualquer Natureza - Principal	2.104.000,00		
1.1.1.4.51.1.1.01	Imposto sobre Serviços de Qualquer Natureza - ISQN	2.054.000,00		
1.1.1.4.51.1.1.02	Imposto sobre Serviços de Qualquer Natureza - Simples Nacional	50.000,00		
1.1.1.4.51.1.3	Imposto sobre Serviços de Qualquer Natureza - Dívida Ativa	1.000,00		
1.1.1.4.51.1.4	Imposto sobre Serviço de Qualquer Natureza - Dívida Ativa - Multas e Juros	1.000,00		
1.1.2	Taxas	104.000,00		
1.1.2.1	Taxas pelo Exercício do Poder de Polícia	88.000,00		
1.1.2.1.01	Taxas de Inspeção, Controle e Fiscalização	78.000,00		
1.1.2.1.01.0.1	Taxas de Inspeção, Controle e Fiscalização - Principal	78.000,00		
1.1.2.1.01.0.1.01	Taxa de Serviços Administrativos	25.000,00		
1.1.2.1.01.0.1.01.01	Taxa de Serviços Administrativos - Prefeitura	25.000,00		
1.1.2.1.01.0.1.02	Taxa de Licença para Funcionamento de Estabelecimento Comercial, Industrial, e Prestação de Serviços	20.000,00		
1.1.2.1.01.0.1.03	Taxa de Publicidade Comercial	2.000,00		
1.1.2.1.01.0.1.04	Taxa de Apreensão e Depósito	2.000,00		
1.1.2.1.01.0.1.04.01	Taxa de Apreensão e Depósito - Prefeitura	2.000,00		
1.1.2.1.01.0.1.05	Taxa de Funcionamento de Estabelecimentos em Horário Especial	3.000,00		
1.1.2.1.01.0.1.06	Taxa de Licença para Execução de Obras	2.000,00		



MUNICÍPIO DE POÇÃO

Rua Monsenhor Estanislau, 122 - Centro - 55.240-000 - Poção/ PE
CNPJ: 10.265.429/0001-64 Fone: (87)3834-1234

Usuário: Poção

Chave de Autenticação
1611-0951-854

Página
2 / 8

Anexo 2 da Lei Nº 4.320/64 - Receitas Segundo as Categorias Econômicas

RECEITAS		Valores em R\$ - Período: Orçamento/2024	
1.1.2.1.01.0.1.09	Taxa de Utilização de Área de Domínio Público	20.000,00	
1.1.2.1.01.0.1.09.01	Taxa de Utilização de Área de Domínio Público - Prefeitura	20.000,00	
1.1.2.1.01.0.1.10	Taxa de Apreensão, Depósito ou Liberação de Animais	2.000,00	
1.1.2.1.01.0.1.99	Outras Taxas pelo Exercício do Poder de Polícia	2.000,00	
1.1.2.1.50	Taxa de Fiscalização de Vigilância Sanitária	10.000,00	
1.1.2.1.50.0.1	Taxa de Fiscalização de Vigilância Sanitária - Principal	10.000,00	
1.1.2.2	Taxas pela Prestação de Serviços	16.000,00	
1.1.2.2.01	Taxas pela Prestação de Serviços	16.000,00	
1.1.2.2.01.0.1	Taxas pela Prestação de Serviços em Geral - Principal	16.000,00	
1.1.2.2.01.0.1.02	Taxa de Cemitérios - Principal	3.000,00	
1.1.2.2.01.0.1.04	Taxa de Limpeza Publica - Principal	3.000,00	
1.1.2.2.01.0.1.99	Taxas pela prestação de Serviços - Outras - Principal	10.000,00	
1.2	Contribuições		404.000,00
1.2.4	Contribuição para o Custeio do Serviço de Iluminação Pública	404.000,00	
1.2.4.1	Contribuição para o Custeio do Serviço de Iluminação Pública	404.000,00	
1.2.4.1.50	Contribuição para o Custeio do Serviço de Iluminação Pública	404.000,00	
1.2.4.1.50.0.1	Contribuição para o Custeio do Serviço de Iluminação Pública - Principal	404.000,00	
1.3	Receita Patrimonial		650.000,00
1.3.2	Valores Mobiliários	650.000,00	
1.3.2.1	Juros e Correções Monetárias	650.000,00	
1.3.2.1.01	Remuneração de Depósitos Bancários	650.000,00	
1.3.2.1.01.0.1	Remuneração de Depósitos Bancários - Principal	650.000,00	
1.3.2.1.01.0.1.02	Remuneração de Depósitos Bancários - EDUCAÇÃO	192.000,00	
1.3.2.1.01.0.1.02.01	Rec. Rem. Dep. Banc. Rec. Vinc. - FUNDEB - PRINCIPAL	157.000,00	
1.3.2.1.01.0.1.02.02	Rec. Rem. Dep. Banc. Rec. Vinc. - FUNDEB - VAAF	1.000,00	
1.3.2.1.01.0.1.02.03	Rec. Rem. Dep. Banc. Rec. Vinc. - FUNDEB - VAAT	1.000,00	
1.3.2.1.01.0.1.02.04	Rec. Rem. Dep. Banc. Rec. Vinc. - MDE	1.000,00	
1.3.2.1.01.0.1.02.05	Rec. Rem. Dep. Banc. Rec. Vinc. - QSE	5.000,00	
1.3.2.1.01.0.1.02.06	Rec. Rem. Dep. Banc. Rec. Vinc. - PDDE	1.000,00	
1.3.2.1.01.0.1.02.07	Rec. Rem. Dep. Banc. Rec. Vinc. - PNAE	1.000,00	
1.3.2.1.01.0.1.02.08	Rec. Rem. Dep. Banc. Rec. Vinc. - PNATE	10.000,00	
1.3.2.1.01.0.1.02.09	Rec. Rem. Dep. Banc. Rec. Vinc. - OUTROS FNDE	10.000,00	
1.3.2.1.01.0.1.02.10	Rec. Rem. Dep. Banc. Rec. Vinc. - FUNDEB - VAAR	1.000,00	
1.3.2.1.01.0.1.02.12	Rec. Rem. Dep. Banc. Rec. Vinc. - Convênios Educação - UNIÃO	2.000,00	
1.3.2.1.01.0.1.02.13	Rec. Rem. Dep. Banc. Rec. Vinc. - Convênios Educação - ESTADO	2.000,00	
1.3.2.1.01.0.1.03	Remuneração de Depósitos Bancários - SAÚDE	237.000,00	
1.3.2.1.01.0.1.03.01	Rec. Rem. Dep. Banc. Rec. Vinc. - Fms - CUSTEIO	180.000,00	
1.3.2.1.01.0.1.03.02	Rec. Rem. Dep. Banc. Rec. Vinc. - Fms - INVESTIMENTO	50.000,00	
1.3.2.1.01.0.1.03.03	Rec. Rem. Dep. Banc. Rec. Vinc. - Convênios Saúde - UNIÃO	2.000,00	
1.3.2.1.01.0.1.03.04	Rec. Rem. Dep. Banc. Rec. Vinc. - Convênios Saúde - ESTADO	2.000,00	
1.3.2.1.01.0.1.03.05	Rec. Rem. Dep. Banc. Rec. Vinc. - Fms - SUS ESTADO	3.000,00	
1.3.2.1.01.0.1.04	Remuneração de Depósitos Bancários - ASSISTÊNCIA SOCIAL	38.000,00	
1.3.2.1.01.0.1.04.01	Rec. Rem. Dep. Banc. Rec. Vinc. - FNAS	32.000,00	
1.3.2.1.01.0.1.04.02	Rec. Rem. Dep. Banc. Rec. Vinc. - FUNDO DO IDOSO	1.000,00	



MUNICÍPIO DE POÇÃO

Rua Monsenhor Estanislau, 122 - Centro - 55.240-000 - Poção/ PE
CNPJ: 10.265.429/0001-64 Fone: (87)3834-1234

Usuário: Poção

Chave de Autenticação
1611-0951-854

Página
3 / 8

Anexo 2 da Lei Nº 4.320/64 - Receitas Segundo as Categorias Econômicas

RECEITAS		Valores em R\$ - Período: Orçamento/2024
1.3.2.1.01.0.1.04.03	Rec. Rem. Dep. Banc. Rec. Vinc. - FEAS	5.000,00
1.3.2.1.01.0.1.05	Remuneração de Outros Dep. Recursos não Vinculados	112.000,00
1.3.2.1.01.0.1.05.01	Remuneração de Outros Dep. Recursos não Vinculados - FMS	5.000,00
1.3.2.1.01.0.1.05.02	Remuneração de Outros Dep. Recursos não Vinculados - PM	95.000,00
1.3.2.1.01.0.1.05.03	Remuneração de Outros Dep. Recursos não Vinculados - FMAS	2.000,00
1.3.2.1.01.0.1.05.06	Remuneração de Outros Dep. Recursos não Vinculados - COMDICA	10.000,00
1.3.2.1.01.0.1.99	Remuneração de Depósitos Bancários - OUTROS	71.000,00
1.3.2.1.01.0.1.99.01	Rec. Rem. Dep. Banc. Rec. Vinc. - Outros Convênios - UNIÃO	55.000,00
1.3.2.1.01.0.1.99.02	Rec. Rem. Dep. Banc. Rec. Vinc. - Outros Convênios - ESTADO	10.000,00
1.3.2.1.01.0.1.99.03	Rec. Rem. Dep. Banc. Rec. Vinc. - COMDICA	1.000,00
1.3.2.1.01.0.1.99.99	Rec. Rem. Dep. Banc. Rec. Vinc. - OUTROS	5.000,00
1.7	Transferências Correntes	52.785.000,00
1.7.1	Transferências da União e de suas Entidades	34.558.800,00
1.7.1.1	Transferências Decorrentes de Participação na Receita da União	21.427.800,00
1.7.1.1.51	Cota-Parte do Fundo de Participação dos Municípios - FPM	21.426.200,00
1.7.1.1.51.1	Cota-Parte do Fundo de Participação dos Municípios - Cota Mensal	19.207.200,00
1.7.1.1.51.1.1	Cota-Parte do FPM - Cota Mensal - Principal	19.207.200,00
1.7.1.1.51.1.1.1	Cota-Parte do FPM - Cota Mensal - Principal	24.009.000,00
1.7.1.1.51.1.1.1	Cota-Parte do FPM - Cota Mensal - Principal	-4.801.800,00
1.7.1.1.51.2	Cota-Parte do Fundo de Participação do Municípios - 1% Cota entregue no mês de dezembro	2.219.000,00
1.7.1.1.51.2.1	Cota-Parte do Fundo de Participação do Municípios - 1% Entregue no Mês de Dezembro - Principal	2.219.000,00
1.7.1.1.51.2.1.01	Cota-Parte do FPM - 1% Cota Entregue no Mês de Dezembro - Principal	1.000.000,00
1.7.1.1.51.2.1.02	Cota-Parte do FPM - 1% Cota Entregue no Mês de Julho - Principal	1.000.000,00
1.7.1.1.51.2.1.03	Cota-Parte do FPM - 0,25% Cota Entregue no Mês de Setembro - Principal	219.000,00
1.7.1.1.52	Cota-Parte do Imposto Sobre a Propriedade Territorial Rural	1.600,00
1.7.1.1.52.0.1	Cota-Parte do ITR - Principal	1.600,00
1.7.1.1.52.0.1	Cota-Parte do ITR - Principal	2.000,00
1.7.1.1.52.0.1	Cota-Parte do ITR - Principal	-400,00
1.7.1.2	Transferências das Compensações Financeiras pela Exploração de Recursos Naturais	526.000,00
1.7.1.2.52	Cota-parte da Compensação Financeira pela Produção de Petróleo	526.000,00
1.7.1.2.52.4	Cota-Parte do Fundo Especial do Petróleo - FEP	526.000,00
1.7.1.2.52.4.1	Cota-Parte do Fundo Especial do Petróleo - FEP - Principal	526.000,00
1.7.1.3	Transferências de Recursos do Sistema Único de Saúde - SUS	6.910.000,00
1.7.1.3.50	Transferências de Recursos do Sistema Único de Saúde - SUS - Repasses Fundo a Fundo - Bloco de Manutenção das Ações e Serviços Públicos de Saúde	6.910.000,00
1.7.1.3.50.1	Transferências de Recursos do Bloco de Manutenção das Ações e Serviços Públicos de Saúde - Atenção Primária	4.605.000,00
1.7.1.3.50.1.1	Transferência de Recursos do Sus - Atenção Primária - Principal	4.605.000,00
1.7.1.3.50.1.1.01	Incentivo para Ações Estratégicas	360.000,00
1.7.1.3.50.1.1.02	Agente Comunitário de Saúde	900.000,00
1.7.1.3.50.1.1.03	Implementação de Políticas para a Rede Cegonha	5.000,00
1.7.1.3.50.1.1.04	Incentivo Financeiro da APS - Desempenho	210.000,00
1.7.1.3.50.1.1.05	Incentivo Financeiro da APS - Capitação Ponderada	1.350.000,00
1.7.1.3.50.1.1.06	Programa de Informatização da APS	80.000,00



MUNICÍPIO DE POÇÃO

Rua Monsenhor Estanislau, 122 - Centro - 55.240-000 - Poção/ PE
CNPJ: 10.265.429/0001-64 Fone: (87)3834-1234

Usuário: Poção

Chave de Autenticação

1611-0951-854

Página

4 / 8

Anexo 2 da Lei Nº 4.320/64 - Receitas Segundo as Categorias Econômicas

RECEITAS

Valores em R\$ - Período: Orçamento/2024

1.7.1.3.50.1.1.08	Incremento Temporário ao Custeio dos Serviços de Atenção Primária em Saúde	1.700.000,00
1.7.1.3.50.2	Transferências de Recursos do Bloco de Manutenção das Ações e Serviços Públicos de Saúde – Atenção Especializada	1.470.000,00
1.7.1.3.50.2.1	Transferência de Recursos do Sus - Atenção Especializada - Principal	1.470.000,00
1.7.1.3.50.2.1.01	Atenção à Saúde da População para Procedimentos na Atenção Especializada	570.000,00
1.7.1.3.50.2.1.06	Samu 192	300.000,00
1.7.1.3.50.2.1.08	Incremento Temporário ao Custeio dos Serviços de Assistência Hospitalar e Ambulatorial	600.000,00
1.7.1.3.50.3	Transferências de Recursos do Bloco de Manutenção das Ações e Serviços Públicos de Saúde – Vigilância em Saúde	212.000,00
1.7.1.3.50.3.1	Transferência de Recursos do Sus – Vigilância em Saúde - Principal	212.000,00
1.7.1.3.50.3.1.01	Incentivo Financeiro aos Estados, Distrito Federal e Municípios para a Vigilância em Saúde - Despesas Diversas	50.000,00
1.7.1.3.50.3.1.02	Incentivo Financeiro aos Estados, Distrito Federal e Municípios para Execução de Ações de Vigilância Sanitária	12.000,00
1.7.1.3.50.3.1.03	Assistência Financeira Complementar aos Estados, Distrito Federal e Municípios para Agentes de Combate às Endemias	150.000,00
1.7.1.3.50.4	Transferências de Recursos do Bloco de Manutenção das Ações e Serviços Públicos de Saúde – Assistência Farmacêutica	120.000,00
1.7.1.3.50.4.1	Transferência de Recursos do Sus – Assistência Farmacêutica - Principal	120.000,00
1.7.1.3.50.4.1.01	Promoção da Assist. Farmacêutica e Insumos Estratégicos na Atenção Básica em Saúde	75.000,00
1.7.1.3.50.4.1.03	Organização dos Serviços de Assistência Farmacêutica no SUS	45.000,00
1.7.1.3.50.5	Transferências de Recursos do Bloco de Manutenção das Ações e Serviços Públicos de Saúde – Gestão do SUS	503.000,00
1.7.1.3.50.5.1	Transferência de Recursos do SUS – Gestão do SUS - Principal	503.000,00
1.7.1.3.50.5.1.01	Formação de Profissionais técnicos de Saúde e Fortalecimento das Escolas Técnicas do SUS	3.000,00
1.7.1.3.50.5.1.02	Assistência Financeira Complementar aos Estados, ao DF e aos municípios para o Pagamento do Piso Salarial dos Profissionais da Enfermagem	500.000,00
1.7.1.4	Transferências de Recursos do Fundo Nacional do Desenvolvimento da Educação – FNDE	930.000,00
1.7.1.4.50	Transferências do Salário-Educação	450.000,00
1.7.1.4.50.0.1	Transferências do Salário-Educação - Principal	450.000,00
1.7.1.4.51	Transferências Diretas do FNDE referentes ao Programa Dinheiro Direto na Escola – PDDE	5.000,00
1.7.1.4.51.0.1	Transferências Diretas do FNDE Referentes ao PDDE - Principal	5.000,00
1.7.1.4.52	Transferências referentes ao Programa Nacional de Alimentação Escolar – PNAE	225.000,00
1.7.1.4.52.0.1	Transferências Referentes ao PNAE - Principal	225.000,00
1.7.1.4.52.0.1.01	PNAE - Ensino Fundamental	150.000,00
1.7.1.4.52.0.1.02	PNAE - Pré-Escola	25.000,00
1.7.1.4.52.0.1.03	PNAE - EJA	10.000,00
1.7.1.4.52.0.1.04	PNAE - Creche	40.000,00
1.7.1.4.53	Transferências referentes ao Programa Nacional de Apoio ao Transporte do Escolar – PNATE	200.000,00
1.7.1.4.53.0.1	Transferências referente ao PNATE - Principal	200.000,00
1.7.1.4.99	Outras Transferências Diretas do Fundo Nacional do Desenvolvimento da Educação - FNDE	50.000,00
1.7.1.4.99.0.1	Outras Transferências Diretas do FNDE - Principal	50.000,00
1.7.1.5	Transferências de Recursos de Complementação da União ao Fundo de Manutenção e Desenvolvimento da Educação Básica e de Valorização dos Profissionais da Educação – FUNDEB	2.200.000,00
1.7.1.5.50	Transferências de Recursos de Complementação da União ao Fundeb - VAAT	500.000,00
1.7.1.5.50.0.1	Transferências de Recursos da Complementação da União ao Fundeb - VAAT- Principal	500.000,00
1.7.1.5.51	Transferências de Recursos de Complementação da União ao Fundeb - VAAF	1.600.000,00
1.7.1.5.51.0.1	Transferências de Recursos da Complementação da União ao Fundeb - VAAF - Principal	1.600.000,00



MUNICÍPIO DE POÇÃO

Rua Monsenhor Estanislau, 122 - Centro - 55.240-000 - Poção/ PE
CNPJ: 10.265.429/0001-64 Fone: (87)3834-1234

Usuário: Poção

Chave de Autenticação

1611-0951-854

Página

5 / 8

Anexo 2 da Lei Nº 4.320/64 - Receitas Segundo as Categorias Econômicas

RECEITAS

Valores em R\$ - Período: Orçamento/2024

1.7.1.5.52	Transferências de Recursos de Complementação da União ao Fundeb - VAAR	100.000,00
1.7.1.5.52.0.1	Transferências de Recursos de Complementação da União ao Fundeb - VAAR - Principal	100.000,00
1.7.1.6	Transferências de Recursos do Fundo Nacional de Assistência Social – FNAS	493.000,00
1.7.1.6.50	Transferências de Recursos do Fundo Nacional de Assistência Social – FNAS	493.000,00
1.7.1.6.50.0.1	Transf. de Rec. do Fundo Nac.de Assistência Social – Fnas - Principal	493.000,00
1.7.1.6.50.0.1.01	Programas	173.000,00
1.7.1.6.50.0.1.01.01	Programa Primeira Infância no Suas	170.000,00
1.7.1.6.50.0.1.01.03	BPC na Escola - Questionário a ser Aplicado	3.000,00
1.7.1.6.50.0.1.02	Bloco da Proteção Social Especial de Média Complexidade	15.000,00
1.7.1.6.50.0.1.02.01	Componente - Piso Fixo De Média Complexidade - PAEFI	15.000,00
1.7.1.6.50.0.1.03	Bloco da Proteção Social Básica	160.000,00
1.7.1.6.50.0.1.03.01	Componente - Serviço de Convivência e Fortalecimento de Vínculos - SCFV	80.000,00
1.7.1.6.50.0.1.03.02	Componente - Piso Básico Fixo	80.000,00
1.7.1.6.50.0.1.04	Bloco da Gestão do SUAS	5.000,00
1.7.1.6.50.0.1.04.01	Componente - Índice de Gestão Descentralizada do SUAS	5.000,00
1.7.1.6.50.0.1.05	Bloco da Gestão do Programa Bolsa Família e do Cadastro Único	120.000,00
1.7.1.6.50.0.1.05.01	Índice de Gestão Descentralizada - IGDBF	120.000,00
1.7.1.6.50.0.1.99	Outras Transferência do FNAS	20.000,00
1.7.1.6.50.0.1.99.01	Outras Transferência do FNAS	20.000,00
1.7.1.7	Transferências de Convênios da União e de Suas Entidades	100.000,00
1.7.1.7.99	Outras Transferências de Convênios da União e de Suas Entidades	100.000,00
1.7.1.7.99.0.1	Outras Transferências de Convênios da União e de Suas Entidades - Principal	100.000,00
1.7.1.7.99.0.1.02	Outras Transferências de Convênio da União	100.000,00
1.7.1.9	Outras Transferências de Recursos da União	1.972.000,00
1.7.1.9.58	Transferência Obrigatória Decorrente da Lei Complementar nº 176/2020	10.000,00
1.7.1.9.58.0.1	Transf. Obrigatória Decorrente da LC 176/2020 - Principal	10.000,00
1.7.1.9.99	Outras Transferências de Recursos da União e de suas Entidades	1.962.000,00
1.7.1.9.99.0.1	Outras Transferências de Recursos da União e de Suas Entidades - Principal	1.962.000,00
1.7.1.9.99.0.1.01	Outras Transferências de Recursos da União e de Suas Entidades	1.962.000,00
1.7.2	Transferências dos Estados e do Distrito Federal e de suas Entidades	5.926.200,00
1.7.2.1	Participação na Receita dos Estados e Distrito Federal	5.364.200,00
1.7.2.1.50	Cota-Parte do ICMS	4.879.200,00
1.7.2.1.50.0.1	Cota-Parte do ICMS - Principal	4.879.200,00
1.7.2.1.50.0.1	Cota-Parte do ICMS - Principal	6.099.000,00
1.7.2.1.50.0.1	Cota-Parte do ICMS - Principal	-1.219.800,00
1.7.2.1.51	Cota-Parte do IPVA	456.000,00
1.7.2.1.51.0.1	Cota-Parte do IPVA - Principal	456.000,00
1.7.2.1.51.0.1	Cota-Parte do IPVA - Principal	570.000,00
1.7.2.1.51.0.1	Cota-Parte do IPVA - Principal	-114.000,00
1.7.2.1.52	Cota-Parte do IPI - Municípios	16.000,00
1.7.2.1.52.0.1	Cota-Parte do IPI - Municípios - Principal	16.000,00
1.7.2.1.52.0.1	Cota-Parte do IPI - Municípios - Principal	20.000,00
1.7.2.1.52.0.1	Cota-Parte do IPI - Municípios - Principal	-4.000,00
1.7.2.1.53	Cota-Parte da Contribuição de Intervenção no Domínio Econômico	13.000,00



MUNICÍPIO DE POÇÃO

Rua Monsenhor Estanislau, 122 - Centro - 55.240-000 - Poção/ PE
CNPJ: 10.265.429/0001-64 Fone: (87)3834-1234

Usuário: Poção

Chave de Autenticação

1611-0951-854

Página

6 / 8

Anexo 2 da Lei Nº 4.320/64 - Receitas Segundo as Categorias Econômicas

RECEITAS

Valores em R\$ - Período: Orçamento/2024

1.7.2.1.53.0.1	Cota-Parte da Contribuição de Intervenção no Domínio Econômico - Principal	13.000,00	
1.7.2.3	Transferências de Recursos do Sistema Único de Saúde – SUS	140.000,00	
1.7.2.3.50	Transferências de Recursos do Sistema Único de Saúde – SUS	140.000,00	
1.7.2.3.50.0.1	Transf. de Recursos do Estado p/ Programa Saúde - Rep Fundo a Fundo - Principal	140.000,00	
1.7.2.3.50.0.1.01	Transf. de Recursos do Est. p/ Programa Saúde - Rep Fundo a Fundo - Atenção Primária	30.000,00	
1.7.2.3.50.0.1.02	Transf. de Recursos do Est. p/ Programa Saúde - Rep Fundo a Fundo - Assistência Farmacêutica	80.000,00	
1.7.2.3.50.0.1.04	Transf. de Recursos do Est. p/ Programa Saúde - Rep Fundo a Fundo - Assistência Hospitalar e Ambulatorial	30.000,00	
1.7.2.4	Transferências de Convênios dos Estados e DF e de Suas Entidades	160.000,00	
1.7.2.4.51	Transferências de Convênios dos Estados Destinadas a Programas de Educação	150.000,00	
1.7.2.4.51.0.1	Transf. Conv dos Estados P/Educação - Principal	150.000,00	
1.7.2.4.51.0.1.01	Programa a Caminho da Escola	150.000,00	
1.7.2.4.99	Outras Transferências de Convênios dos Estados e DF e de Suas Entidades	10.000,00	
1.7.2.4.99.0.1	Outras Transf. de Convênios dos Estados - Principal	10.000,00	
1.7.2.4.99.0.1.99	Outras Transf. de Convênios dos Estados	10.000,00	
1.7.2.9	Outras Transferências dos Estados e Distrito Federal	262.000,00	
1.7.2.9.51	Transferências de Estados destinadas à Assistência Social	252.000,00	
1.7.2.9.51.0.1	Transferências de Estados Destinadas à Assistência Social - Principal	252.000,00	
1.7.2.9.51.0.1.02	CREAS	100.000,00	
1.7.2.9.51.0.1.03	CRAS/ PAIF	40.000,00	
1.7.2.9.51.0.1.04	Implantação de Cozinha Comunitária	100.000,00	
1.7.2.9.51.0.1.05	Cofinanciamento de Benefícios Eventuais	12.000,00	
1.7.2.9.99	Outras Transferências dos Estados e DF	10.000,00	
1.7.2.9.99.0.1	Outras Transf. dos Estados e DF - Principal	10.000,00	
1.7.2.9.99.0.1.03	Outras Transf dos Estados - Prefeitura	10.000,00	
1.7.5	Transferências de Outras Instituições Públicas	12.300.000,00	
1.7.5.1	Transferências de Recursos do Fundo de Manutenção e Desenvolvimento da Educação Básica e de Valorização dos Profissionais da Educação - FUNDEB	12.300.000,00	
1.7.5.1.50	Transferências de Recursos do Fundo de Manutenção e Desenvolvimento da Educação Básica e de Valorização dos Profissionais da Educação – FUNDEB	12.300.000,00	
1.7.5.1.50.0.1	Transferências de Recursos do Fundeb - Principal	12.300.000,00	
1.9	Outras Receitas Correntes		87.000,00
1.9.2	Indenizações, Restituições e Ressarcimentos	32.000,00	
1.9.2.2	Restituições	32.000,00	
1.9.2.2.99	Outras Restituições	32.000,00	
1.9.2.2.99.0.1	Outras Restituições - Principal	32.000,00	
1.9.2.2.99.0.1.01	Outras Restituições - PM	25.000,00	
1.9.2.2.99.0.1.02	Outras Restituições - FMS	3.000,00	
1.9.2.2.99.0.1.03	Outras Restituições - FMAS	2.000,00	
1.9.2.2.99.0.1.04	Outras Restituições - COMDICA	2.000,00	
1.9.9	Demais Receitas Correntes	55.000,00	
1.9.9.9	Outras Receitas Correntes	55.000,00	
1.9.9.9.99	Outras Receitas	55.000,00	
1.9.9.9.99.2	Outras Receitas Não Arrecadadas e Não Projetadas pela RFB - Primárias	55.000,00	
1.9.9.9.99.2.1	Outras Receitas - Primárias - Principal	55.000,00	



MUNICÍPIO DE POÇÃO

Rua Monsenhor Estanislau, 122 - Centro - 55.240-000 - Poção/ PE
CNPJ: 10.265.429/0001-64 Fone: (87)3834-1234

Usuário: Poção

Chave de Autenticação

1611-0951-854

Página

7 / 8

Anexo 2 da Lei Nº 4.320/64 - Receitas Segundo as Categorias Econômicas

RECEITAS		Valores em R\$ - Período: Orçamento/2024	
1.9.9.9.99.2.1.01	Outras Receitas - PM	35.000,00	
1.9.9.9.99.2.1.02	Outras Receitas - COMDICA	20.000,00	
2	Receitas de Capital		10.050.000,00
2.1	Operações de Crédito		5.000.000,00
2.1.1	Operações de Crédito - Mercado Interno	5.000.000,00	
2.1.1.2	Operações de Crédito Contratuais - Mercado Interno	5.000.000,00	
2.1.1.2.54	Operações de Crédito Internas para Programas de Modernização da Administração Pública	5.000.000,00	
2.1.1.2.54.0.1	Op. de Crédito Internas P/ Programa de Modernização da Adm. Pública - Principal	5.000.000,00	
2.2	Alienação de Bens		50.000,00
2.2.1	Alienação de Bens Móveis	50.000,00	
2.2.1.3	Alienação de Bens Móveis e Semoventes	50.000,00	
2.2.1.3.01	Alienação de Bens Móveis e Semoventes	50.000,00	
2.2.1.3.01.0.1	Alienação de Bens Móveis e Semoventes - Principal	50.000,00	
2.4	Transferências de Capital		5.000.000,00
2.4.1	Transferências da União e de suas Entidades	4.000.000,00	
2.4.1.1	Transferências de Recursos do Sistema Único de Saúde - SUS	1.800.000,00	
2.4.1.1.51	Transferências de Recursos do Sistema Único de Saúde – SUS - Fundo a Fundo - Bloco de Estruturação da Rede de Serviços Públicos de Saúde	1.800.000,00	
2.4.1.1.51.1	Transferências de Recursos do Bloco de Estruturação da Rede de Serviços Públicos de Saúde - Atenção Primária	300.000,00	
2.4.1.1.51.1.1	Transferência de Recursos do SUS - Atenção Primária - Principal	300.000,00	
2.4.1.1.51.1.1.01	Construção e Ampliação de Unidades Básicas de Saúde - UBS	200.000,00	
2.4.1.1.51.1.1.03	Estruturação da Rede de Serviços de Atenção Primária de Saúde	100.000,00	
2.4.1.1.51.2	Transferências de Recursos do Bloco de Estruturação da Rede de Serviços Públicos de Saúde - Atenção Especializada	1.400.000,00	
2.4.1.1.51.2.1	Transferência de Recursos do SUS - Atenção Especializada - Principal	1.400.000,00	
2.4.1.1.51.2.1.01	Estruturação de Unidades de Atenção Especializada em Saúde	1.400.000,00	
2.4.1.1.51.9	Transferências de Recursos do Bloco de Estruturação da Rede de Serviços Públicos de Saúde - Outros Programas	100.000,00	
2.4.1.1.51.9.1	Transferência de Recursos do Sus – Outros Programas - Principal	100.000,00	
2.4.1.2	Transferências de Recursos do Fundo Nacional do Desenvolvimento da Educação – FNDE	400.000,00	
2.4.1.2.50	Transferências de Recursos Destinados a Programas de Educação	400.000,00	
2.4.1.2.50.9	Outras transferências destinadas a Programas de Educação	400.000,00	
2.4.1.2.50.9.1	Outras Transferências Destinadas a Programas de Educação - Principal	400.000,00	
2.4.1.4	Transferências de Convênios da União e de suas Entidades	1.800.000,00	
2.4.1.4.50	Transferências de Convênios da União para o Sistema Único de Saúde – SUS	100.000,00	
2.4.1.4.50.0.1	Transferência de Convênio da União P/ o SUS - Principal	100.000,00	
2.4.1.4.51	Transferências de Convênios da União destinadas a Programas de Educação	200.000,00	
2.4.1.4.51.0.1	Transf. de Convênio da União Dest. a programa de Educação - Principal	200.000,00	
2.4.1.4.51.0.1.01	Transf. de Convênios da União dest. a Programa de Educação - Educação	200.000,00	
2.4.1.4.52	Transferências de Convênios da União destinadas a Programas de Saneamento Básico	200.000,00	
2.4.1.4.52.0.1	Transf. de Convênio da União Dest. a programa de Saneamento Básico - Principal	200.000,00	
2.4.1.4.54	Transferências de Convênios da União destinadas a Programas de Infraestrutura em Transporte	600.000,00	
2.4.1.4.54.0.1	Transf. de Convênios da União Dest. a Programa de Infraestrutura - Principal	600.000,00	
2.4.1.4.99	Outras Transferências de Convênios da União e de Suas Entidades	700.000,00	



MUNICÍPIO DE POÇÃO

Rua Monsenhor Estanislau, 122 - Centro - 55.240-000 - Poção/ PE
CNPJ: 10.265.429/0001-64 Fone: (87)3834-1234

Usuário: Poção

Chave de Autenticação

1611-0951-854

Página

8 / 8

Anexo 2 da Lei Nº 4.320/64 - Receitas Segundo as Categorias Econômicas

RECEITAS		Valores em R\$ - Período: Orçamento/2024
2.4.1.4.99.0.1	Outras Transferências de Convênios da União - Principal	700.000,00
2.4.1.4.99.0.1.99	Outras Transferências de Convênios da União	700.000,00
2.4.2	Transferências dos Estados e do Distrito Federal e de suas Entidades	1.000.000,00
2.4.2.2	Transferências de Convênios dos Estados e DF e de Suas Entidades	400.000,00
2.4.2.2.50	Transferências de Convênios dos Estados para o Sistema Único de Saúde – SUS	100.000,00
2.4.2.2.50.0.1	Transf. de Convênio dos Estados P/ o SUS - Principal	100.000,00
2.4.2.2.51	Transferências de Convênios dos Estados destinadas a Programas de Educação	100.000,00
2.4.2.2.51.0.1	Transf. de Convênios dos Estados Dest. a Programa de Educação - Principal	100.000,00
2.4.2.2.51.0.1.02	Transf. de Convênios dos Estados Dest. a Programa de Educação	100.000,00
2.4.2.2.99	Outras Transferências de Convênios dos Estados e DF e de Suas Entidades	200.000,00
2.4.2.2.99.0.1	Outras Transferências de Convênios dos Estados - Principal	200.000,00
2.4.2.9	Outras Transferências de Recursos dos Estados	600.000,00
2.4.2.9.51	Transferências de Recursos Destinados a Programas de Educação	100.000,00
2.4.2.9.51.0.1	Transf. de Recursos destinados a Prog. de Educação - Principal	100.000,00
2.4.2.9.99	Outras Transferências de Recursos dos Estados	500.000,00
2.4.2.9.99.0.1	Outras Transferências dos Estados - Principal	500.000,00
2.4.2.9.99.0.1.01	FEM - Fundo de Desenvolvimento Municipal	500.000,00
TOTAL GERAL		68.460.000,00

Resumo

Impostos, Taxas e Contribuições de Melhoria	4.484.000,00
Contribuições	404.000,00
Receita Patrimonial	650.000,00
Transferências Correntes	52.785.000,00
Outras Receitas Correntes	87.000,00
Total das Receitas Correntes	58.410.000,00
Operações de Crédito	5.000.000,00
Alienação de Bens	50.000,00
Transferências de Capital	5.000.000,00
Total das Receitas de Capital	10.050.000,00
Total das Receitas Correntes Intra-Orçamentárias	
Total das Receitas de Capital Intra-Orçamentárias	
Recursos Arrecadados em Exercícios Anteriores	
TOTAL GERAL	68.460.000,00



MUNICÍPIO DE POÇÃO

Rua Monsenhor Estanislau, 122 - Centro - 55.240-000 - Poção/ PE
CNPJ: 10.265.429/0001-64 Fone: (87)3834-1234

Usuário: Poção

Chave de Autenticação
2141-3673-926

Página
1 / 16

Anexo 2 da Lei Nº 4.320/64 - Despesas Segundo as Categorias Econômicas

DESPESAS

Valores em R\$ - Período: Orçamento/2024

Código	Especificação	Desdobramento	Fonte	Categoria econômica
--------	---------------	---------------	-------	---------------------

Unidade Gestora: 116001 - Prefeitura Municipal de Poção

Unidade Orçamentária: 20001 - GABINETE DO PREFEITO

Código	Especificação	Desdobramento	Fonte	Categoria econômica
3	Despesas Correntes			1.205.612,44
3.1	Pessoal e Encargos Sociais		433.612,44	
3.1.90	Aplicações Diretas	433.612,44		
3.1.90.04	Contratação por Tempo Determinado	8.612,44		
3.1.90.11	Vencimentos e Vantagens Fixas – Pessoal Civil	425.000,00		
3.3	Outras Despesas Correntes		772.000,00	
3.3.50	Transferências a Instituições Privadas sem Fins Lucrativos	30.000,00		
3.3.50.41	Contribuições	30.000,00		
3.3.90	Aplicações Diretas	742.000,00		
3.3.90.14	Diárias – Civil	65.000,00		
3.3.90.30	Material de Consumo	145.000,00		
3.3.90.32	Material, Bem ou Serviço para Distribuição Gratuita	1.000,00		
3.3.90.33	Passagens e Despesas com Locomoção	27.000,00		
3.3.90.35	Serviços de Consultoria	200.000,00		
3.3.90.36	Outros Serviços de Terceiros – Pessoa Física	50.000,00		
3.3.90.39	Outros Serviços de Terceiros - Pessoa Jurídica	254.000,00		
4	Despesas de Capital			60.000,00
4.4	Investimentos		60.000,00	
4.4.90	Aplicações Diretas	60.000,00		
4.4.90.52	Equipamentos e Material Permanente	60.000,00		
Total da Unidade Orçamentária:				1.265.612,44

Unidade Orçamentária: 20002 - SECRETARIA DE GOVERNO

Código	Especificação	Desdobramento	Fonte	Categoria econômica
3	Despesas Correntes			173.000,00
3.1	Pessoal e Encargos Sociais		51.000,00	
3.1.90	Aplicações Diretas	51.000,00		
3.1.90.04	Contratação por Tempo Determinado	1.000,00		
3.1.90.11	Vencimentos e Vantagens Fixas – Pessoal Civil	50.000,00		
3.3	Outras Despesas Correntes		122.000,00	
3.3.90	Aplicações Diretas	122.000,00		
3.3.90.14	Diárias – Civil	5.000,00		
3.3.90.30	Material de Consumo	3.000,00		
3.3.90.33	Passagens e Despesas com Locomoção	2.000,00		
3.3.90.36	Outros Serviços de Terceiros – Pessoa Física	8.000,00		
3.3.90.39	Outros Serviços de Terceiros - Pessoa Jurídica	104.000,00		
4	Despesas de Capital			10.000,00
4.4	Investimentos		10.000,00	
4.4.90	Aplicações Diretas	10.000,00		
4.4.90.52	Equipamentos e Material Permanente	10.000,00		



MUNICÍPIO DE POÇÃO

Rua Monsenhor Estanislau, 122 - Centro - 55.240-000 - Poção/ PE
CNPJ: 10.265.429/0001-64 Fone: (87)3834-1234

Usuário: Poção

Chave de Autenticação

2141-3673-926

Página

2 / 16

Anexo 2 da Lei Nº 4.320/64 - Despesas Segundo as Categorias Econômicas

DESPESAS

Valores em R\$ - Período: Orçamento/2024

Total da Unidade Orçamentária: **183.000,00**

Unidade Orçamentária: 20003 - SECRETARIA DE ADMINISTRAÇÃO

Código	Especificação	Desdobramento	Fonte	Categoria econômica
3	Despesas Correntes			3.150.857,56
3.1	Pessoal e Encargos Sociais		1.883.400,00	
3.1.71	Transferências a Consórcios Públicos mediante contrato de rateio	56.400,00		
3.1.71.70	Rateio pela Participação em Consórcio Público	56.400,00		
3.1.90	Aplicações Diretas	1.827.000,00		
3.1.90.04	Contratação por Tempo Determinado	21.000,00		
3.1.90.11	Vencimentos e Vantagens Fixas – Pessoal Civil	805.000,00		
3.1.90.13	Obrigações Patronais	500.000,00		
3.1.90.59	Pensões Especiais	100.000,00		
3.1.90.91	Sentenças Judiciais	400.000,00		
3.1.90.96	Ressarcimento de Despesas de Pessoal Requisitado	1.000,00		
3.2	Juros e Encargos da Dívida		100,00	
3.2.71	Transferências a Consórcios Públicos mediante contrato de rateio	100,00		
3.2.71.70	Rateio pela Participação em Consórcio Público	100,00		
3.3	Outras Despesas Correntes		1.267.357,56	
3.3.50	Transferências a Instituições Privadas sem Fins Lucrativos	7.000,00		
3.3.50.85	Contrato de Gestão	7.000,00		
3.3.71	Transferências a Consórcios Públicos mediante contrato de rateio	36.800,00		
3.3.71.70	Rateio pela Participação em Consórcio Público	36.800,00		
3.3.90	Aplicações Diretas	1.223.557,56		
3.3.90.08	Outros Benefícios Assistenciais do servidor e do militar	2.000,00		
3.3.90.14	Diárias – Civil	25.000,00		
3.3.90.30	Material de Consumo	111.000,00		
3.3.90.33	Passagens e Despesas com Locomoção	10.000,00		
3.3.90.35	Serviços de Consultoria	355.000,00		
3.3.90.36	Outros Serviços de Terceiros – Pessoa Física	116.000,00		
3.3.90.39	Outros Serviços de Terceiros - Pessoa Jurídica	183.000,00		
3.3.90.40	Serviços de Tecnologia da Informação e Comunicação - Pessoa Jurídica	5.000,00		
3.3.90.47	Obrigações Tributárias e Contributivas	50.000,00		
3.3.90.91	Sentenças Judiciais	361.557,56		
3.3.90.94	Indenizações e Restituições Trabalhistas	5.000,00		
4	Despesas de Capital			44.700,00
4.4	Investimentos		41.600,00	
4.4.71	Transferências a Consórcios Públicos mediante contrato de rateio	1.600,00		
4.4.71.70	Rateio pela Participação em Consórcio Público	1.600,00		
4.4.90	Aplicações Diretas	40.000,00		
4.4.90.51	Obras e Instalações	10.000,00		
4.4.90.52	Equipamentos e Material Permanente	30.000,00		
4.6	Amortização da Dívida		3.100,00	
4.6.71	Transferências a Consórcios Públicos mediante contrato de rateio	3.100,00		



MUNICÍPIO DE POÇÃO

Rua Monsenhor Estanislau, 122 - Centro - 55.240-000 - Poção/ PE
CNPJ: 10.265.429/0001-64 Fone: (87)3834-1234

Usuário: Poção

Chave de Autenticação
2141-3673-926

Página
3 / 16

Anexo 2 da Lei Nº 4.320/64 - Despesas Segundo as Categorias Econômicas

DESPESAS

Valores em R\$ - Período: Orçamento/2024

4.6.71.70	Rateio pela Participação em Consórcio Público	3.100,00		
Total da Unidade Orçamentária:				3.195.557,56

Unidade Orçamentária: 20004 - SECRETARIA DE FINANÇAS

Código	Especificação	Desdobramento	Fonte	Categoria econômica
3	Despesas Correntes			1.089.800,00
3.1	Pessoal e Encargos Sociais		269.000,00	
3.1.90	Aplicações Diretas	269.000,00		
3.1.90.04	Contratação por Tempo Determinado	3.000,00		
3.1.90.11	Vencimentos e Vantagens Fixas – Pessoal Civil	265.000,00		
3.1.90.92	Despesas de Exercícios Anteriores	1.000,00		
3.2	Juros e Encargos da Dívida		24.800,00	
3.2.90	Aplicações Diretas	24.800,00		
3.2.90.21	Juros sobre a Dívida por Contrato	14.800,00		
3.2.90.22	Outros Encargos sobre a Dívida por Contrato	10.000,00		
3.3	Outras Despesas Correntes		796.000,00	
3.3.50	Transferências a Instituições Privadas sem Fins Lucrativos	5.000,00		
3.3.50.85	Contrato de Gestão	5.000,00		
3.3.90	Aplicações Diretas	791.000,00		
3.3.90.14	Diárias – Civil	31.000,00		
3.3.90.30	Material de Consumo	19.000,00		
3.3.90.31	Premiações Culturais, Artísticas, Científicas, Desportivas e Outras	1.000,00		
3.3.90.33	Passagens e Despesas com Locomoção	13.000,00		
3.3.90.35	Serviços de Consultoria	130.000,00		
3.3.90.36	Outros Serviços de Terceiros – Pessoa Física	16.000,00		
3.3.90.39	Outros Serviços de Terceiros - Pessoa Jurídica	68.000,00		
3.3.90.40	Serviços de Tecnologia da Informação e Comunicação - Pessoa Jurídica	4.000,00		
3.3.90.47	Obrigações Tributárias e Contributivas	500.000,00		
3.3.90.92	Despesas de Exercícios Anteriores	1.000,00		
3.3.90.93	Indenizações e Restituições	8.000,00		
4	Despesas de Capital			253.800,00
4.4	Investimentos		60.000,00	
4.4.90	Aplicações Diretas	60.000,00		
4.4.90.51	Obras e Instalações	10.000,00		
4.4.90.52	Equipamentos e Material Permanente	40.000,00		
4.4.90.61	Aquisição de Imóveis	10.000,00		
4.6	Amortização da Dívida		193.800,00	
4.6.90	Aplicações Diretas	193.800,00		
4.6.90.71	Principal da Dívida Contratual Resgatado	193.800,00		
9	Reserva de Contingência			584.000,00
9.9	Reserva de Contingência		584.000,00	
9.9.99	A Definir	584.000,00		
9.9.99.99	A Classificar	584.000,00		
Total da Unidade Orçamentária:				1.927.600,00



MUNICÍPIO DE POÇÃO

Rua Monsenhor Estanislau, 122 - Centro - 55.240-000 - Poção/ PE
CNPJ: 10.265.429/0001-64 Fone: (87)3834-1234

Usuário: Poção

Chave de Autenticação

2141-3673-926

Página

4 / 16

Anexo 2 da Lei Nº 4.320/64 - Despesas Segundo as Categorias Econômicas

DESPESAS

Valores em R\$ - Período: Orçamento/2024

Unidade Orçamentária: 20005 - SECRETARIA DE EDUCAÇÃO

Código	Especificação	Desdobramento	Fonte	Categoria econômica
3	Despesas Correntes			5.187.177,23
3.1	Pessoal e Encargos Sociais		1.264.319,80	
3.1.71	Transferências a Consórcios Públicos mediante contrato de rateio	7.300,00		
3.1.71.70	Rateio pela Participação em Consórcio Público	7.300,00		
3.1.72	Execução Orçamentária Delegada a Consórcios Públicos	8.019,80		
3.1.72.04	Contratação por Tempo Determinado	2.673,27		
3.1.72.11	Vencimentos e Vantagens Fixas – Pessoal Civil	5.346,53		
3.1.90	Aplicações Diretas	1.249.000,00		
3.1.90.04	Contratação por Tempo Determinado	196.000,00		
3.1.90.11	Vencimentos e Vantagens Fixas – Pessoal Civil	240.000,00		
3.1.90.13	Obrigações Patronais	798.000,00		
3.1.90.92	Despesas de Exercícios Anteriores	5.000,00		
3.1.90.96	Ressarcimento de Despesas de Pessoal Requisitado	10.000,00		
3.3	Outras Despesas Correntes		3.922.857,43	
3.3.50	Transferências a Instituições Privadas sem Fins Lucrativos	1.000,00		
3.3.50.43	Subvenções Sociais	1.000,00		
3.3.71	Transferências a Consórcios Públicos mediante contrato de rateio	8.600,00		
3.3.71.70	Rateio pela Participação em Consórcio Público	8.600,00		
3.3.72	Execução Orçamentária Delegada a Consórcios Públicos	432.257,43		
3.3.72.14	Diárias – Civil	2.004,95		
3.3.72.30	Material de Consumo	240.175,24		
3.3.72.32	Material, Bem ou Serviço para Distribuição Gratuita	128.316,84		
3.3.72.33	Passagens e Despesas com Locomoção	668,32		
3.3.72.35	Serviços de Consultoria	668,32		
3.3.72.36	Outros Serviços de Terceiros – Pessoa Física	14.634,64		
3.3.72.39	Outros Serviços de Terceiros - Pessoa Jurídica	43.115,84		
3.3.72.92	Despesas de Exercícios Anteriores	2.673,28		
3.3.90	Aplicações Diretas	3.481.000,00		
3.3.90.08	Outros Benefícios Assistenciais do servidor e do militar	35.000,00		
3.3.90.14	Diárias – Civil	160.000,00		
3.3.90.18	Auxílio Financeiro a Estudantes	1.000,00		
3.3.90.30	Material de Consumo	1.330.000,00		
3.3.90.31	Premiações Culturais, Artísticas, Científicas, Desportivas e Outras	20.000,00		
3.3.90.32	Material, Bem ou Serviço para Distribuição Gratuita	36.000,00		
3.3.90.33	Passagens e Despesas com Locomoção	10.000,00		
3.3.90.36	Outros Serviços de Terceiros – Pessoa Física	262.000,00		
3.3.90.39	Outros Serviços de Terceiros - Pessoa Jurídica	1.579.000,00		
3.3.90.40	Serviços de Tecnologia da Informação e Comunicação - Pessoa Jurídica	5.000,00		
3.3.90.47	Obrigações Tributárias e Contributivas	20.000,00		
3.3.90.91	Sentenças Judiciais	5.000,00		
3.3.90.92	Despesas de Exercícios Anteriores	5.000,00		



MUNICÍPIO DE POÇÃO

Rua Monsenhor Estanislau, 122 - Centro - 55.240-000 - Poção/ PE
CNPJ: 10.265.429/0001-64 Fone: (87)3834-1234

Usuário: Poção

Chave de Autenticação

2141-3673-926

Página

5 / 16

Anexo 2 da Lei Nº 4.320/64 - Despesas Segundo as Categorias Econômicas

DESPESAS		Valores em R\$ - Período: Orçamento/2024	
3.3.90.93	Indenizações e Restituições	3.000,00	
3.3.90.94	Indenizações e Restituições Trabalhistas	10.000,00	
4	Despesas de Capital		1.075.652,77
4.4	Investimentos		1.075.652,77
4.4.71	Transferências a Consórcios Públicos mediante contrato de rateio	100,00	
4.4.71.70	Rateio pela Participação em Consórcio Público	100,00	
4.4.72	Execução Orçamentária Delegada a Consórcios Públicos	22.722,77	
4.4.72.52	Equipamentos e Material Permanente	22.722,77	
4.4.90	Aplicações Diretas	1.052.830,00	
4.4.90.51	Obras e Instalações	667.830,00	
4.4.90.52	Equipamentos e Material Permanente	370.000,00	
4.4.90.61	Aquisição de Imóveis	15.000,00	

Total da Unidade Orçamentária: 6.262.830,00

Unidade Orçamentária: 2006 - FUNDO DE MANUTENÇÃO E DESENVOLVIMENTO DA EDUCAÇÃO BÁSICA E DE VALORIZAÇÃO DOS PROFISSIONAIS DE EDUCAÇÃO

Código	Especificação	Desdobramento	Fonte	Categoria econômica
3	Despesas Correntes			14.534.000,00
3.1	Pessoal e Encargos Sociais		13.711.750,00	
3.1.90	Aplicações Diretas	13.711.750,00		
3.1.90.04	Contratação por Tempo Determinado	901.000,00		
3.1.90.11	Vencimentos e Vantagens Fixas – Pessoal Civil	11.021.000,00		
3.1.90.13	Obrigações Patronais	1.785.750,00		
3.1.90.16	Outras Despesas Variáveis – Pessoal Civil	1.000,00		
3.1.90.96	Ressarcimento de Despesas de Pessoal Requisitado	3.000,00		
3.3	Outras Despesas Correntes		822.250,00	
3.3.90	Aplicações Diretas	822.250,00		
3.3.90.14	Diárias – Civil	4.000,00		
3.3.90.30	Material de Consumo	134.000,00		
3.3.90.32	Material, Bem ou Serviço para Distribuição Gratuita	7.000,00		
3.3.90.36	Outros Serviços de Terceiros – Pessoa Física	27.000,00		
3.3.90.39	Outros Serviços de Terceiros - Pessoa Jurídica	648.250,00		
3.3.90.47	Obrigações Tributárias e Contributivas	1.000,00		
3.3.90.49	Auxílio-Transporte	1.000,00		
4	Despesas de Capital			126.000,00
4.4	Investimentos		126.000,00	
4.4.90	Aplicações Diretas	126.000,00		
4.4.90.51	Obras e Instalações	50.000,00		
4.4.90.52	Equipamentos e Material Permanente	66.000,00		
4.4.90.61	Aquisição de Imóveis	10.000,00		

Total da Unidade Orçamentária: 14.660.000,00

Unidade Orçamentária: 2007 - SECRETARIA DE AGRICULTURA E MEIO AMBIENTE

Código	Especificação	Desdobramento	Fonte	Categoria econômica
3	Despesas Correntes			1.812.000,00
3.1	Pessoal e Encargos Sociais		195.000,00	



MUNICÍPIO DE POÇÃO

Rua Monsenhor Estanislau, 122 - Centro - 55.240-000 - Poção/ PE
CNPJ: 10.265.429/0001-64 Fone: (87)3834-1234

Usuário: Poção

Chave de Autenticação

2141-3673-926

Página

6 / 16

Anexo 2 da Lei Nº 4.320/64 - Despesas Segundo as Categorias Econômicas

DESPESAS		Valores em R\$ - Período: Orçamento/2024	
3.1.90	Aplicações Diretas	195.000,00	
3.1.90.04	Contratação por Tempo Determinado	1.000,00	
3.1.90.11	Vencimentos e Vantagens Fixas – Pessoal Civil	194.000,00	
3.3	Outras Despesas Correntes		1.617.000,00
3.3.90	Aplicações Diretas	1.617.000,00	
3.3.90.14	Diárias – Civil	15.000,00	
3.3.90.30	Material de Consumo	1.044.000,00	
3.3.90.32	Material, Bem ou Serviço para Distribuição Gratuita	15.000,00	
3.3.90.33	Passagens e Despesas com Locomoção	2.000,00	
3.3.90.36	Outros Serviços de Terceiros – Pessoa Física	151.000,00	
3.3.90.39	Outros Serviços de Terceiros - Pessoa Jurídica	390.000,00	
4	Despesas de Capital		490.000,00
4.4	Investimentos		490.000,00
4.4.90	Aplicações Diretas	490.000,00	
4.4.90.51	Obras e Instalações	245.000,00	
4.4.90.52	Equipamentos e Material Permanente	245.000,00	
Total da Unidade Orçamentária:			2.302.000,00

Unidade Orçamentária: 20008 - SECRETARIA DE OBRAS E URBANISMO

Código	Especificação	Desdobramento	Fonte	Categoria econômica
3	Despesas Correntes			3.285.596,15
3.1	Pessoal e Encargos Sociais		1.081.495,14	
3.1.71	Transferências a Consórcios Públicos mediante contrato de rateio	6.805,00		
3.1.71.70	Rateio pela Participação em Consórcio Público	6.805,00		
3.1.72	Execução Orçamentária Delegada a Consórcios Públicos	1.690,14		
3.1.72.11	Vencimentos e Vantagens Fixas – Pessoal Civil	1.690,14		
3.1.90	Aplicações Diretas	1.073.000,00		
3.1.90.04	Contratação por Tempo Determinado	3.000,00		
3.1.90.11	Vencimentos e Vantagens Fixas – Pessoal Civil	1.070.000,00		
3.3	Outras Despesas Correntes		2.204.101,01	
3.3.71	Transferências a Consórcios Públicos mediante contrato de rateio	6.270,00		
3.3.71.70	Rateio pela Participação em Consórcio Público	6.270,00		
3.3.72	Execução Orçamentária Delegada a Consórcios Públicos	246.831,01		
3.3.72.14	Diárias – Civil	811,27		
3.3.72.30	Material de Consumo	53.516,91		
3.3.72.33	Passagens e Despesas com Locomoção	211,27		
3.3.72.35	Serviços de Consultoria	4.811,27		
3.3.72.36	Outros Serviços de Terceiros – Pessoa Física	5.947,89		
3.3.72.39	Outros Serviços de Terceiros - Pessoa Jurídica	181.109,86		
3.3.72.92	Despesas de Exercícios Anteriores	422,54		
3.3.90	Aplicações Diretas	1.951.000,00		
3.3.90.14	Diárias – Civil	2.000,00		
3.3.90.30	Material de Consumo	696.000,00		
3.3.90.33	Passagens e Despesas com Locomoção	2.000,00		



MUNICÍPIO DE POÇÃO

Rua Monsenhor Estanislau, 122 - Centro - 55.240-000 - Poção/ PE
CNPJ: 10.265.429/0001-64 Fone: (87)3834-1234

Usuário: Poção

Chave de Autenticação

2141-3673-926

Página

7 / 16

Anexo 2 da Lei Nº 4.320/64 - Despesas Segundo as Categorias Econômicas

		DESPESAS	Valores em R\$ - Período: Orçamento/2024	
3.3.90.34	Outras Despesas de Pessoal decorrentes de Contratos de Terceirização		2.000,00	
3.3.90.36	Outros Serviços de Terceiros – Pessoa Física		113.000,00	
3.3.90.37	Locação de Mão-de-Obra		9.000,00	
3.3.90.39	Outros Serviços de Terceiros - Pessoa Jurídica		1.117.000,00	
3.3.90.47	Obrigações Tributárias e Contributivas		10.000,00	
4	Despesas de Capital			5.520.403,85
4.4	Investimentos			5.520.403,85
4.4.71	Transferências a Consórcios Públicos mediante contrato de rateio	925,00		
4.4.71.70	Rateio pela Participação em Consórcio Público	925,00		
4.4.72	Execução Orçamentária Delegada a Consórcios Públicos	1.478,85		
4.4.72.51	Obras e Instalações	633,80		
4.4.72.52	Equipamentos e Material Permanente	845,05		
4.4.90	Aplicações Diretas	5.518.000,00		
4.4.90.51	Obras e Instalações	5.400.000,00		
4.4.90.52	Equipamentos e Material Permanente	95.000,00		
4.4.90.61	Aquisição de Imóveis	23.000,00		
			Total da Unidade Orçamentária:	8.806.000,00

Unidade Orçamentária: 20009 - SECRETARIA DE CULTURA E TURISMO

Código	Especificação	Desdobramento	Fonte	Categoria econômica
3	Despesas Correntes			1.824.000,00
3.1	Pessoal e Encargos Sociais		71.000,00	
3.1.90	Aplicações Diretas	71.000,00		
3.1.90.04	Contratação por Tempo Determinado	1.000,00		
3.1.90.11	Vencimentos e Vantagens Fixas – Pessoal Civil	70.000,00		
3.3	Outras Despesas Correntes		1.753.000,00	
3.3.90	Aplicações Diretas	1.753.000,00		
3.3.90.14	Diárias – Civil	2.000,00		
3.3.90.30	Material de Consumo	74.000,00		
3.3.90.31	Premiações Culturais, Artísticas, Científicas, Desportivas e Outras	10.000,00		
3.3.90.32	Material, Bem ou Serviço para Distribuição Gratuita	23.000,00		
3.3.90.33	Passagens e Despesas com Locomoção	2.000,00		
3.3.90.36	Outros Serviços de Terceiros – Pessoa Física	134.000,00		
3.3.90.39	Outros Serviços de Terceiros - Pessoa Jurídica	1.495.000,00		
3.3.90.43	Subvenções Sociais	10.000,00		
3.3.90.48	Outros Auxílios Financeiros a Pessoas Físicas	3.000,00		
4	Despesas de Capital			95.000,00
4.4	Investimentos		95.000,00	
4.4.90	Aplicações Diretas	95.000,00		
4.4.90.51	Obras e Instalações	50.000,00		
4.4.90.52	Equipamentos e Material Permanente	35.000,00		
4.4.90.61	Aquisição de Imóveis	10.000,00		
			Total da Unidade Orçamentária:	1.919.000,00



MUNICÍPIO DE POÇÃO

Rua Monsenhor Estanislau, 122 - Centro - 55.240-000 - Poção/ PE
CNPJ: 10.265.429/0001-64 Fone: (87)3834-1234

Usuário: Poção

Chave de Autenticação

2141-3673-926

Página

8 / 16

Anexo 2 da Lei Nº 4.320/64 - Despesas Segundo as Categorias Econômicas

DESPESAS

Valores em R\$ - Período: Orçamento/2024

Unidade Orçamentária: 20010 - SECRETARIA DE TRANSPORTE

Código	Especificação	Desdobramento	Fonte	Categoria econômica
3	Despesas Correntes			170.000,00
3.1	Pessoal e Encargos Sociais		76.000,00	
3.1.90	Aplicações Diretas	76.000,00		
3.1.90.04	Contratação por Tempo Determinado	1.000,00		
3.1.90.11	Vencimentos e Vantagens Fixas – Pessoal Civil	75.000,00		
3.3	Outras Despesas Correntes		94.000,00	
3.3.90	Aplicações Diretas	94.000,00		
3.3.90.14	Diárias – Civil	4.000,00		
3.3.90.30	Material de Consumo	50.000,00		
3.3.90.33	Passagens e Despesas com Locomoção	2.000,00		
3.3.90.36	Outros Serviços de Terceiros – Pessoa Física	19.000,00		
3.3.90.37	Locação de Mão-de-Obra	3.000,00		
3.3.90.39	Outros Serviços de Terceiros - Pessoa Jurídica	16.000,00		
4	Despesas de Capital			40.000,00
4.4	Investimentos		40.000,00	
4.4.90	Aplicações Diretas	40.000,00		
4.4.90.51	Obras e Instalações	25.000,00		
4.4.90.52	Equipamentos e Material Permanente	10.000,00		
4.4.90.61	Aquisição de Imóveis	5.000,00		

Total da Unidade Orçamentária: 210.000,00

Unidade Orçamentária: 20011 - SECRETARIA DE ESPORTES

Código	Especificação	Desdobramento	Fonte	Categoria econômica
3	Despesas Correntes			348.000,00
3.1	Pessoal e Encargos Sociais		125.000,00	
3.1.90	Aplicações Diretas	125.000,00		
3.1.90.11	Vencimentos e Vantagens Fixas – Pessoal Civil	125.000,00		
3.3	Outras Despesas Correntes		223.000,00	
3.3.90	Aplicações Diretas	223.000,00		
3.3.90.14	Diárias – Civil	2.000,00		
3.3.90.30	Material de Consumo	105.000,00		
3.3.90.31	Premiações Culturais, Artísticas, Científicas, Desportivas e Outras	2.000,00		
3.3.90.32	Material, Bem ou Serviço para Distribuição Gratuita	4.000,00		
3.3.90.33	Passagens e Despesas com Locomoção	2.000,00		
3.3.90.36	Outros Serviços de Terceiros – Pessoa Física	43.000,00		
3.3.90.39	Outros Serviços de Terceiros - Pessoa Jurídica	60.000,00		
3.3.90.48	Outros Auxílios Financeiros a Pessoas Físicas	5.000,00		
4	Despesas de Capital			510.000,00
4.4	Investimentos		510.000,00	
4.4.90	Aplicações Diretas	510.000,00		
4.4.90.51	Obras e Instalações	465.000,00		
4.4.90.52	Equipamentos e Material Permanente	25.000,00		



MUNICÍPIO DE POÇÃO

Rua Monsenhor Estanislau, 122 - Centro - 55.240-000 - Poção/ PE
CNPJ: 10.265.429/0001-64 Fone: (87)3834-1234

Usuário: Poção

Chave de Autenticação

2141-3673-926

Página

9 / 16

Anexo 2 da Lei Nº 4.320/64 - Despesas Segundo as Categorias Econômicas

DESPESAS

Valores em R\$ - Período: Orçamento/2024

4.4.90.61 Aquisição de Imóveis 20.000,00

Total da Unidade Orçamentária: 858.000,00

Unidade Orçamentária: 20012 - FUNDO DE DESENVOLVIMENTO MUNICIPAL

Código	Especificação	Desdobramento	Fonte	Categoria econômica
4	Despesas de Capital			515.000,00
4.4	Investimentos		515.000,00	
4.4.90	Aplicações Diretas	515.000,00		
4.4.90.51	Obras e Instalações	510.000,00		
4.4.90.52	Equipamentos e Material Permanente	5.000,00		

Total da Unidade Orçamentária: 515.000,00

Unidade Orçamentária: 20013 - CONSÓRCIO PÚBLICO INTERMUNICIPAL DO AGRESTE PERNAMBUCANO E FRONTEIRAS - RATEIO

Código	Especificação	Desdobramento	Fonte	Categoria econômica
3	Despesas Correntes			56.375,00
3.1	Pessoal e Encargos Sociais		35.025,00	
3.1.90	Aplicações Diretas	35.025,00		
3.1.90.04	Contratação por Tempo Determinado	475,00		
3.1.90.11	Vencimentos e Vantagens Fixas – Pessoal Civil	23.375,00		
3.1.90.13	Obrigações Patronais	5.625,00		
3.1.90.16	Outras Despesas Variáveis – Pessoal Civil	475,00		
3.1.90.34	Outras Despesas de Pessoal decorrentes de Contratos de Terceirização	475,00		
3.1.90.37	Locação de Mão-de-Obra	475,00		
3.1.90.91	Sentenças Judiciais	3.175,00		
3.1.90.92	Despesas de Exercícios Anteriores	475,00		
3.1.90.94	Indenizações e Restituições Trabalhistas	475,00		
3.3	Outras Despesas Correntes		21.350,00	
3.3.90	Aplicações Diretas	21.350,00		
3.3.90.14	Diárias – Civil	625,00		
3.3.90.30	Material de Consumo	1.125,00		
3.3.90.33	Passagens e Despesas com Locomoção	475,00		
3.3.90.35	Serviços de Consultoria	925,00		
3.3.90.36	Outros Serviços de Terceiros – Pessoa Física	625,00		
3.3.90.39	Outros Serviços de Terceiros - Pessoa Jurídica	15.125,00		
3.3.90.40	Serviços de Tecnologia da Informação e Comunicação - Pessoa Jurídica	475,00		
3.3.90.41	Contribuições	465,00		
3.3.90.46	Auxílio-Alimentação	460,00		
3.3.90.47	Obrigações Tributárias e Contributivas	475,00		
3.3.90.92	Despesas de Exercícios Anteriores	475,00		
3.3.90.93	Indenizações e Restituições	100,00		
4	Despesas de Capital			1.625,00
4.4	Investimentos		1.525,00	
4.4.90	Aplicações Diretas	1.525,00		
4.4.90.51	Obras e Instalações	100,00		
4.4.90.52	Equipamentos e Material Permanente	1.325,00		



MUNICÍPIO DE POÇÃO

Rua Monsenhor Estanislau, 122 - Centro - 55.240-000 - Poção/ PE
CNPJ: 10.265.429/0001-64 Fone: (87)3834-1234

Usuário: Poção

Chave de Autenticação

2141-3673-926

Página

10 / 16

Anexo 2 da Lei Nº 4.320/64 - Despesas Segundo as Categorias Econômicas

DESPESAS		Valores em R\$ - Período: Orçamento/2024	
4.4.90.61	Aquisição de Imóveis	100,00	
4.6	Amortização da Dívida		100,00
4.6.90	Aplicações Diretas	100,00	
4.6.90.71	Principal da Dívida Contratual Resgatado	100,00	
Total da Unidade Orçamentária:			58.000,00

Unidade Orçamentária: 20014 - CONSÓRCIO PÚBLICO INTERMUNICIPAL DO AGRESTE PERNAMBUCANO E FRONTEIRAS - PROGRAMA

Código	Especificação	Desdobramento	Fonte	Categoria econômica
3	Despesas Correntes			68.813,81
3.3	Outras Despesas Correntes		68.813,81	
3.3.90	Aplicações Diretas	68.813,81		
3.3.90.14	Diárias – Civil	1.600,00		
3.3.90.30	Material de Consumo	10.400,00		
3.3.90.33	Passagens e Despesas com Locomoção	1.000,00		
3.3.90.35	Serviços de Consultoria	4.300,00		
3.3.90.36	Outros Serviços de Terceiros – Pessoa Física	4.900,00		
3.3.90.39	Outros Serviços de Terceiros - Pessoa Jurídica	45.100,00		
3.3.90.40	Serviços de Tecnologia da Informação e Comunicação - Pessoa Jurídica	1.513,81		
4	Despesas de Capital			1.000,00
4.4	Investimentos		1.000,00	
4.4.90	Aplicações Diretas	1.000,00		
4.4.90.51	Obras e Instalações	1.000,00		
Total da Unidade Orçamentária:				69.813,81

Unidade Orçamentária: 20015 - CONSÓRCIO DOM MARIANO - CONDOMAR

Código	Especificação	Desdobramento	Fonte	Categoria econômica
3	Despesas Correntes			371.889,01
3.1	Pessoal e Encargos Sociais		57.293,78	
3.1.90	Aplicações Diretas	57.293,78		
3.1.90.04	Contratação por Tempo Determinado	5.688,81		
3.1.90.11	Vencimentos e Vantagens Fixas – Pessoal Civil	36.827,75		
3.1.90.13	Obrigações Patronais	10.561,66		
3.1.90.16	Outras Despesas Variáveis – Pessoal Civil	953,89		
3.1.90.91	Sentenças Judiciais	953,89		
3.1.90.92	Despesas de Exercícios Anteriores	1.053,89		
3.1.90.94	Indenizações e Restituições Trabalhistas	1.253,89		
3.2	Juros e Encargos da Dívida		100,00	
3.2.90	Aplicações Diretas	100,00		
3.2.90.22	Outros Encargos sobre a Dívida por Contrato	100,00		
3.3	Outras Despesas Correntes		314.495,23	
3.3.90	Aplicações Diretas	314.495,23		
3.3.90.14	Diárias – Civil	4.886,61		
3.3.90.30	Material de Consumo	72.741,01		
3.3.90.32	Material, Bem ou Serviço para Distribuição Gratuita	28.019,81		
3.3.90.33	Passagens e Despesas com Locomoção	2.196,10		



MUNICÍPIO DE POÇÃO

Rua Monsenhor Estanislau, 122 - Centro - 55.240-000 - Poção/ PE
CNPJ: 10.265.429/0001-64 Fone: (87)3834-1234

Usuário: Poção

Chave de Autenticação

2141-3673-926

Página

11 / 16

Anexo 2 da Lei Nº 4.320/64 - Despesas Segundo as Categorias Econômicas

DESPESAS		Valores em R\$ - Período: Orçamento/2024	
3.3.90.34	Outras Despesas de Pessoal decorrentes de Contratos de Terceirização	63.323,31	
3.3.90.35	Serviços de Consultoria	8.897,75	
3.3.90.36	Outros Serviços de Terceiros – Pessoa Física	37.094,51	
3.3.90.37	Locação de Mão-de-Obra	953,89	
3.3.90.39	Outros Serviços de Terceiros - Pessoa Jurídica	82.832,90	
3.3.90.41	Contribuições	1.053,89	
3.3.90.47	Obrigações Tributárias e Contributivas	2.201,66	
3.3.90.91	Sentenças Judiciais	100,00	
3.3.90.92	Despesas de Exercícios Anteriores	10.093,79	
3.3.90.93	Indenizações e Restituições	100,00	
4	Despesas de Capital		30.297,18
4.4	Investimentos		27.297,18
4.4.90	Aplicações Diretas	27.297,18	
4.4.90.51	Obras e Instalações	1.033,80	
4.4.90.52	Equipamentos e Material Permanente	26.263,38	
4.6	Amortização da Dívida		3.000,00
4.6.90	Aplicações Diretas	3.000,00	
4.6.90.71	Principal da Dívida Contratual Resgatado	3.000,00	
Total da Unidade Orçamentária:		402.186,19	
			42.634.600,00

Unidade Gestora: 116002 - Câmara Municipal de Vereadores de Poção

Unidade Orçamentária: 1001 - PODER LEGISLATIVO

Código	Especificação	Desdobramento	Fonte	Categoria econômica
3	Despesas Correntes			2.015.000,00
3.1	Pessoal e Encargos Sociais		1.378.000,00	
3.1.90	Aplicações Diretas	1.378.000,00		
3.1.90.11	Vencimentos e Vantagens Fixas – Pessoal Civil	1.100.000,00		
3.1.90.13	Obrigações Patronais	260.000,00		
3.1.90.16	Outras Despesas Variáveis – Pessoal Civil	5.000,00		
3.1.90.91	Sentenças Judiciais	1.000,00		
3.1.90.92	Despesas de Exercícios Anteriores	2.000,00		
3.1.90.94	Indenizações e Restituições Trabalhistas	10.000,00		
3.2	Juros e Encargos da Dívida		2.000,00	
3.2.90	Aplicações Diretas	2.000,00		
3.2.90.21	Juros sobre a Dívida por Contrato	1.000,00		
3.2.90.22	Outros Encargos sobre a Dívida por Contrato	1.000,00		
3.3	Outras Despesas Correntes		635.000,00	
3.3.90	Aplicações Diretas	635.000,00		
3.3.90.14	Diárias – Civil	65.000,00		
3.3.90.30	Material de Consumo	50.000,00		
3.3.90.33	Passagens e Despesas com Locomoção	15.000,00		
3.3.90.35	Serviços de Consultoria	150.000,00		
3.3.90.36	Outros Serviços de Terceiros – Pessoa Física	150.000,00		



MUNICÍPIO DE POÇÃO

Rua Monsenhor Estanislau, 122 - Centro - 55.240-000 - Poção/ PE
CNPJ: 10.265.429/0001-64 Fone: (87)3834-1234

Usuário: Poção

Chave de Autenticação

2141-3673-926

Página

12 / 16

Anexo 2 da Lei Nº 4.320/64 - Despesas Segundo as Categorias Econômicas

DESPESAS		Valores em R\$ - Período: Orçamento/2024	
3.3.90.39	Outros Serviços de Terceiros - Pessoa Jurídica	125.000,00	
3.3.90.47	Obrigações Tributárias e Contributivas	25.000,00	
3.3.90.92	Despesas de Exercícios Anteriores	5.000,00	
3.3.90.93	Indenizações e Restituições	50.000,00	
4	Despesas de Capital		121.000,00
4.4	Investimentos		120.000,00
4.4.90	Aplicações Diretas	120.000,00	
4.4.90.51	Obras e Instalações	10.000,00	
4.4.90.52	Equipamentos e Material Permanente	110.000,00	
4.6	Amortização da Dívida		1.000,00
4.6.90	Aplicações Diretas	1.000,00	
4.6.90.71	Principal da Dívida Contratual Resgatado	1.000,00	
Total da Unidade Orçamentária:			2.136.000,00
Total da Unidade Gestora:			2.136.000,00

Unidade Gestora: 116003 - Fundo Municipal de Saúde de Poção

Unidade Orçamentária: 26010 - FUNDO MUNICIPAL DE SAÚDE (ENTIDADE SUPERVISIONADA)

Código	Especificação	Desdobramento	Fonte	Categoria econômica
3	Despesas Correntes			16.867.878,80
3.1	Pessoal e Encargos Sociais		4.083.103,84	
3.1.71	Transferências a Consórcios Públicos mediante contrato de rateio	12.103,84		
3.1.71.70	Rateio pela Participação em Consórcio Público	12.103,84		
3.1.90	Aplicações Diretas	4.071.000,00		
3.1.90.04	Contratação por Tempo Determinado	343.000,00		
3.1.90.11	Vencimentos e Vantagens Fixas – Pessoal Civil	3.055.000,00		
3.1.90.13	Obrigações Patronais	664.000,00		
3.1.90.16	Outras Despesas Variáveis – Pessoal Civil	3.000,00		
3.1.90.92	Despesas de Exercícios Anteriores	5.000,00		
3.1.90.96	Ressarcimento de Despesas de Pessoal Requisitado	1.000,00		
3.2	Juros e Encargos da Dívida		2.000,00	
3.2.90	Aplicações Diretas	2.000,00		
3.2.90.21	Juros sobre a Dívida por Contrato	2.000,00		
3.3	Outras Despesas Correntes		12.782.774,96	
3.3.50	Transferências a Instituições Privadas sem Fins Lucrativos	30.000,00		
3.3.50.41	Contribuições	20.000,00		
3.3.50.43	Subvenções Sociais	2.000,00		
3.3.50.85	Contrato de Gestão	8.000,00		
3.3.71	Transferências a Consórcios Públicos mediante contrato de rateio	243.900,62		
3.3.71.70	Rateio pela Participação em Consórcio Público	243.900,62		
3.3.72	Execução Orçamentária Delegada a Consórcios Públicos	6.000.000,00		
3.3.72.30	Material de Consumo	6.000,00		
3.3.72.36	Outros Serviços de Terceiros – Pessoa Física	6.000,00		
3.3.72.39	Outros Serviços de Terceiros - Pessoa Jurídica	5.988.000,00		
3.3.90	Aplicações Diretas	6.504.874,34		



MUNICÍPIO DE POÇÃO

Rua Monsenhor Estanislau, 122 - Centro - 55.240-000 - Poção/ PE
CNPJ: 10.265.429/0001-64 Fone: (87)3834-1234

Usuário: Poção

Chave de Autenticação

2141-3673-926

Página

13 / 16

Anexo 2 da Lei Nº 4.320/64 - Despesas Segundo as Categorias Econômicas

DESPESAS		Valores em R\$ - Período: Orçamento/2024	
3.3.90.08	Outros Benefícios Assistenciais do servidor e do militar	1.000,00	
3.3.90.14	Diárias – Civil	199.000,00	
3.3.90.30	Material de Consumo	3.586.000,00	
3.3.90.32	Material, Bem ou Serviço para Distribuição Gratuita	515.000,00	
3.3.90.33	Passagens e Despesas com Locomoção	1.000,00	
3.3.90.34	Outras Despesas de Pessoal decorrentes de Contratos de Terceirização	5.000,00	
3.3.90.35	Serviços de Consultoria	146.000,00	
3.3.90.36	Outros Serviços de Terceiros – Pessoa Física	659.400,00	
3.3.90.39	Outros Serviços de Terceiros - Pessoa Jurídica	1.204.000,00	
3.3.90.40	Serviços de Tecnologia da Informação e Comunicação - Pessoa Jurídica	1.000,00	
3.3.90.47	Obrigações Tributárias e Contributivas	9.474,34	
3.3.90.48	Outros Auxílios Financeiros a Pessoas Físicas	142.000,00	
3.3.90.91	Sentenças Judiciais	1.000,00	
3.3.90.92	Despesas de Exercícios Anteriores	18.000,00	
3.3.90.93	Indenizações e Restituições	10.000,00	
3.3.90.94	Indenizações e Restituições Trabalhistas	7.000,00	
3.3.95	Aplicação Direta à conta de recursos de que tratam os §§ 1o e 2o do art. 24 da Lei Complementar no 141, de 2012.	4.000,00	
3.3.95.30	Material de Consumo	1.000,00	
3.3.95.36	Outros Serviços de Terceiros – Pessoa Física	1.000,00	
3.3.95.39	Outros Serviços de Terceiros - Pessoa Jurídica	2.000,00	
4	Despesas de Capital		2.686.521,20
4.4	Investimentos		2.684.521,20
4.4.71	Transferências a Consórcios Públicos mediante contrato de rateio	1.995,54	
4.4.71.70	Rateio pela Participação em Consórcio Público	1.995,54	
4.4.90	Aplicações Diretas	2.682.525,66	
4.4.90.51	Obras e Instalações	854.000,00	
4.4.90.52	Equipamentos e Material Permanente	1.828.525,66	
4.6	Amortização da Dívida		2.000,00
4.6.90	Aplicações Diretas	2.000,00	
4.6.90.71	Principal da Dívida Contratual Resgatado	2.000,00	
		Total da Unidade Orçamentária:	19.554.400,00
		Total da Unidade Gestora:	19.554.400,00

Unidade Gestora: 116004 - Conselho Municipal dos Direitos da Criança e do Adolescente de Poção - COMDICA

Unidade Orçamentária: 32010 - CONSELHO MUN. DOS DIREITOS DA CRIANÇA E DO ADOLESCENTE (ENTIDADE SUPERVISIONADA)

Código	Especificação	Desdobramento	Fonte	Categoria econômica
3	Despesas Correntes			327.000,00
3.1	Pessoal e Encargos Sociais		155.000,00	
3.1.90	Aplicações Diretas	155.000,00		
3.1.90.04	Contratação por Tempo Determinado	1.000,00		
3.1.90.11	Vencimentos e Vantagens Fixas – Pessoal Civil	131.000,00		
3.1.90.13	Obrigações Patronais	21.000,00		
3.1.90.92	Despesas de Exercícios Anteriores	2.000,00		
3.3	Outras Despesas Correntes		172.000,00	



MUNICÍPIO DE POÇÃO

Rua Monsenhor Estanislau, 122 - Centro - 55.240-000 - Poção/ PE
CNPJ: 10.265.429/0001-64 Fone: (87)3834-1234

Usuário: Poção

Chave de Autenticação

2141-3673-926

Página

14 / 16

Anexo 2 da Lei Nº 4.320/64 - Despesas Segundo as Categorias Econômicas

DESPESAS		Valores em R\$ - Período: Orçamento/2024	
3.3.90	Aplicações Diretas	172.000,00	
3.3.90.14	Diárias – Civil	19.000,00	
3.3.90.30	Material de Consumo	36.000,00	
3.3.90.32	Material, Bem ou Serviço para Distribuição Gratuita	2.000,00	
3.3.90.33	Passagens e Despesas com Locomoção	5.000,00	
3.3.90.35	Serviços de Consultoria	20.000,00	
3.3.90.36	Outros Serviços de Terceiros – Pessoa Física	25.000,00	
3.3.90.39	Outros Serviços de Terceiros - Pessoa Jurídica	45.000,00	
3.3.90.40	Serviços de Tecnologia da Informação e Comunicação - Pessoa Jurídica	2.000,00	
3.3.90.47	Obrigações Tributárias e Contributivas	3.000,00	
3.3.90.59	Pensões Especiais	10.000,00	
3.3.90.92	Despesas de Exercícios Anteriores	2.000,00	
3.3.90.93	Indenizações e Restituições	1.000,00	
3.3.90.94	Indenizações e Restituições Trabalhistas	2.000,00	
4	Despesas de Capital		25.000,00
4.4	Investimentos		25.000,00
4.4.90	Aplicações Diretas	25.000,00	
4.4.90.51	Obras e Instalações	5.000,00	
4.4.90.52	Equipamentos e Material Permanente	20.000,00	

Total da Unidade Orçamentária: 352.000,00

Unidade Orçamentária: 32020 - FUNDO MUNICIPAL DOS DIREITOS DA CRIANÇA E DO ADOLESCENTE

Código	Especificação	Desdobramento	Fonte	Categoria econômica
3	Despesas Correntes			9.000,00
3.3	Outras Despesas Correntes		9.000,00	
3.3.90	Aplicações Diretas	9.000,00		
3.3.90.30	Material de Consumo	2.000,00		
3.3.90.32	Material, Bem ou Serviço para Distribuição Gratuita	2.000,00		
3.3.90.36	Outros Serviços de Terceiros – Pessoa Física	2.000,00		
3.3.90.39	Outros Serviços de Terceiros - Pessoa Jurídica	3.000,00		
4	Despesas de Capital			2.000,00
4.4	Investimentos		2.000,00	
4.4.90	Aplicações Diretas	2.000,00		
4.4.90.51	Obras e Instalações	1.000,00		
4.4.90.52	Equipamentos e Material Permanente	1.000,00		

Total da Unidade Orçamentária: 11.000,00

Total da Unidade Gestora: 363.000,00

Unidade Gestora: 116005 - Fundo Municipal de Assistência Social de Poção

Unidade Orçamentária: 29010 - FUNDO MUNICIPAL DE ASSISTÊNCIA SOCIAL (ENTIDADE SUPERVISIONADA)

Código	Especificação	Desdobramento	Fonte	Categoria econômica
3	Despesas Correntes			3.667.000,00
3.1	Pessoal e Encargos Sociais		529.000,00	
3.1.90	Aplicações Diretas	529.000,00		
3.1.90.04	Contratação por Tempo Determinado	284.000,00		



MUNICÍPIO DE POÇÃO

Rua Monsenhor Estanislau, 122 - Centro - 55.240-000 - Poção/ PE
CNPJ: 10.265.429/0001-64 Fone: (87)3834-1234

Usuário: Poção

Chave de Autenticação

2141-3673-926

Página

15 / 16

Anexo 2 da Lei Nº 4.320/64 - Despesas Segundo as Categorias Econômicas

DESPESAS		Valores em R\$ - Período: Orçamento/2024	
3.1.90.11	Vencimentos e Vantagens Fixas – Pessoal Civil	153.000,00	
3.1.90.13	Obrigações Patronais	89.000,00	
3.1.90.16	Outras Despesas Variáveis – Pessoal Civil	1.000,00	
3.1.90.92	Despesas de Exercícios Anteriores	1.000,00	
3.1.90.96	Ressarcimento de Despesas de Pessoal Requisitado	1.000,00	
3.2	Juros e Encargos da Dívida		1.000,00
3.2.90	Aplicações Diretas	1.000,00	
3.2.90.21	Juros sobre a Dívida por Contrato	1.000,00	
3.3	Outras Despesas Correntes		3.137.000,00
3.3.50	Transferências a Instituições Privadas sem Fins Lucrativos	3.000,00	
3.3.50.43	Subvenções Sociais	3.000,00	
3.3.90	Aplicações Diretas	3.134.000,00	
3.3.90.08	Outros Benefícios Assistenciais do servidor e do militar	1.000,00	
3.3.90.14	Diárias – Civil	33.000,00	
3.3.90.30	Material de Consumo	524.000,00	
3.3.90.32	Material, Bem ou Serviço para Distribuição Gratuita	292.000,00	
3.3.90.33	Passagens e Despesas com Locomoção	7.000,00	
3.3.90.35	Serviços de Consultoria	35.000,00	
3.3.90.36	Outros Serviços de Terceiros – Pessoa Física	478.000,00	
3.3.90.39	Outros Serviços de Terceiros - Pessoa Jurídica	236.000,00	
3.3.90.40	Serviços de Tecnologia da Informação e Comunicação - Pessoa Jurídica	5.000,00	
3.3.90.47	Obrigações Tributárias e Contributivas	13.000,00	
3.3.90.48	Outros Auxílios Financeiros a Pessoas Físicas	1.502.000,00	
3.3.90.91	Sentenças Judiciais	1.000,00	
3.3.90.92	Despesas de Exercícios Anteriores	2.000,00	
3.3.90.93	Indenizações e Restituições	2.000,00	
3.3.90.94	Indenizações e Restituições Trabalhistas	3.000,00	
4	Despesas de Capital		93.000,00
4.4	Investimentos		91.000,00
4.4.90	Aplicações Diretas	91.000,00	
4.4.90.51	Obras e Instalações	20.000,00	
4.4.90.52	Equipamentos e Material Permanente	67.000,00	
4.4.90.61	Aquisição de Imóveis	4.000,00	
4.6	Amortização da Dívida		2.000,00
4.6.90	Aplicações Diretas	2.000,00	
4.6.90.71	Principal da Dívida Contratual Resgatado	2.000,00	
		Total da Unidade Orçamentária:	3.760.000,00

Unidade Orçamentária: 29020 - FUNDO MUNICIPAL DE DIREITOS DO IDOSO

Código	Especificação	Desdobramento	Fonte	Categoria econômica
3	Despesas Correntes			8.000,00
3.3	Outras Despesas Correntes		8.000,00	
3.3.90	Aplicações Diretas	8.000,00		
3.3.90.30	Material de Consumo	2.000,00		



MUNICÍPIO DE POÇÃO

Rua Monsenhor Estanislau, 122 - Centro - 55.240-000 - Poção/ PE
CNPJ: 10.265.429/0001-64 Fone: (87)3834-1234

Usuário: Poção

Chave de Autenticação

2141-3673-926

Página

16 / 16

Anexo 2 da Lei Nº 4.320/64 - Despesas Segundo as Categorias Econômicas

		DESPESAS	Valores em R\$ - Período: Orçamento/2024	
3.3.90.32	Material, Bem ou Serviço para Distribuição Gratuita	2.000,00		
3.3.90.36	Outros Serviços de Terceiros – Pessoa Física	2.000,00		
3.3.90.39	Outros Serviços de Terceiros - Pessoa Jurídica	2.000,00		
4	Despesas de Capital			4.000,00
4.4	Investimentos		4.000,00	
4.4.90	Aplicações Diretas	4.000,00		
4.4.90.51	Obras e Instalações	2.000,00		
4.4.90.52	Equipamentos e Material Permanente	2.000,00		
		Total da Unidade Orçamentária:		12.000,00
		Total da Unidade Gestora:		3.772.000,00
		Total Geral:		68.460.000,00

Resumo

Pessoal e Encargos Sociais	25.399.000,00
Juros e Encargos da Dívida	30.000,00
Outras Despesas Correntes	30.742.000,00
Total das Despesas Correntes	56.171.000,00
Investimentos	11.500.000,00
Amortização da Dívida	205.000,00
Total das Despesas de Capital	11.705.000,00
Reserva de Contingência	584.000,00
Total das Despesas Correntes Intra-Orçamentárias	
Total das Despesas de Capital Intra-Orçamentárias	
TOTAL GERAL	68.460.000,00

Entidades Consolidadas: Prefeitura Municipal de Poção, Câmara Municipal de Vereadores de Poção, Fundo Municipal de Saúde de Poção, Conselho Municipal dos Direitos da Criança e do Adolescente de Poção - COMDICA, Fundo Municipal de Assistência Social de Poção, Consórcio Público Intermunicipal do Agreste Pernambucano e Fronteiras, Câmara Municipal de Vereadores de Poção



Prefeitura Municipal de Poção

Rua Monsenhor Estanislau, 122 - Centro - 55.240-000 - Poção/ PE
CNPJ: 10.265.429/0001-64 Fone: (87)3834-1234

Usuário: Poção

Chave de Autenticação Digital
1977-8860-985

Página
1 / 1

Valores previstos na despesa LOA por natureza

LDO 2024 - Valores em R\$

Natureza da Despesa	Valor
3.1.71.70.00 Rateio pela Participação em Consórcio Público	82.608,84
3.1.72.04.00 Contratação por Tempo Determinado	2.673,27
3.1.72.11.00 Vencimentos e Vantagens Fixas – Pessoal Civil	7.036,67
3.1.90.04.00 Contratação por Tempo Determinado	1.770.776,25
3.1.90.11.00 Vencimentos e Vantagens Fixas – Pessoal Civil	18.839.202,75
3.1.90.13.00 Obrigações Patronais	4.133.936,66
3.1.90.16.00 Outras Despesas Variáveis – Pessoal Civil	11.428,89
3.1.90.34.00 Outras Despesas de Pessoal decorrentes de Contratos de Terceirização	475,00
3.1.90.37.00 Locação de Mão-de-Obra	475,00
3.1.90.59.00 Pensões Especiais	100.000,00
3.1.90.91.00 Sentenças Judiciais	405.128,89
3.1.90.92.00 Despesas de Exercícios Anteriores	17.528,89
3.1.90.94.00 Indenizações e Restituições Trabalhistas	11.728,89
3.1.90.96.00 Ressarcimento de Despesas de Pessoal Requisitado	16.000,00
3.2.71.70.00 Rateio pela Participação em Consórcio Público	100,00
3.2.90.21.00 Juros sobre a Dívida por Contrato	18.800,00
3.2.90.22.00 Outros Encargos sobre a Dívida por Contrato	11.100,00
3.3.50.41.00 Contribuições	50.000,00
3.3.50.43.00 Subvenções Sociais	6.000,00
3.3.50.85.00 Contrato de Gestão	20.000,00
3.3.71.70.00 Rateio pela Participação em Consórcio Público	295.570,62
3.3.72.14.00 Diárias – Civil	2.816,22
3.3.72.30.00 Material de Consumo	299.692,15
3.3.72.32.00 Material, Bem ou Serviço para Distribuição Gratuita	128.316,84
3.3.72.33.00 Passagens e Despesas com Locomoção	879,59
3.3.72.35.00 Serviços de Consultoria	5.479,59
3.3.72.36.00 Outros Serviços de Terceiros – Pessoa Física	26.582,53
3.3.72.39.00 Outros Serviços de Terceiros - Pessoa Jurídica	6.212.225,70
3.3.72.92.00 Despesas de Exercícios Anteriores	3.095,82
3.3.90.08.00 Outros Benefícios Assistenciais do servidor e do militar	39.000,00
3.3.90.14.00 Diárias – Civil	638.111,61
3.3.90.18.00 Auxílio Financeiro a Estudantes	1.000,00
3.3.90.30.00 Material de Consumo	7.995.266,01
3.3.90.31.00 Premiações Culturais, Artísticas, Científicas, Desportivas e Outras	33.000,00
3.3.90.32.00 Material, Bem ou Serviço para Distribuição Gratuita	927.019,81
3.3.90.33.00 Passagens e Despesas com Locomoção	103.671,10
3.3.90.34.00 Outras Despesas de Pessoal decorrentes de Contratos de Terceirização	70.323,31
3.3.90.35.00 Serviços de Consultoria	1.050.122,75
3.3.90.36.00 Outros Serviços de Terceiros – Pessoa Física	2.298.019,51
3.3.90.37.00 Locação de Mão-de-Obra	12.953,89
3.3.90.39.00 Outros Serviços de Terceiros - Pessoa Jurídica	7.672.307,90
3.3.90.40.00 Serviços de Tecnologia da Informação e Comunicação - Pessoa Jurídica	23.988,81
3.3.90.41.00 Contribuições	1.518,89
3.3.90.43.00 Subvenções Sociais	10.000,00
3.3.90.46.00 Auxílio-Alimentação	460,00
3.3.90.47.00 Obrigações Tributárias e Contributivas	634.151,00
3.3.90.48.00 Outros Auxílios Financeiros a Pessoas Físicas	1.652.000,00
3.3.90.49.00 Auxílio-Transporte	1.000,00
3.3.90.59.00 Pensões Especiais	10.000,00
3.3.90.91.00 Sentenças Judiciais	368.657,56
3.3.90.92.00 Despesas de Exercícios Anteriores	43.568,79
3.3.90.93.00 Indenizações e Restituições	74.200,00
3.3.90.94.00 Indenizações e Restituições Trabalhistas	27.000,00
3.3.95.30.00 Material de Consumo	1.000,00
3.3.95.36.00 Outros Serviços de Terceiros – Pessoa Física	1.000,00
3.3.95.39.00 Outros Serviços de Terceiros - Pessoa Jurídica	2.000,00
4.4.71.70.00 Rateio pela Participação em Consórcio Público	4.620,54
4.4.72.51.00 Obras e Instalações	633,80
4.4.72.52.00 Equipamentos e Material Permanente	23.567,82
4.4.90.51.00 Obras e Instalações	8.326.963,80
4.4.90.52.00 Equipamentos e Material Permanente	3.047.114,04
4.4.90.61.00 Aquisição de Imóveis	97.100,00
4.6.71.70.00 Rateio pela Participação em Consórcio Público	3.100,00
4.6.90.71.00 Principal da Dívida Contratual Resgatado	201.900,00
9.9.99.99.00 A Classificar	584.000,00
Total geral	68.460.000,00



MUNICÍPIO DE POÇÃO

Rua Monsenhor Estanislau, 122 - Centro - 55.240-000 - Poção/ PE
CNPJ: 10.265.429/0001-64 Fone: (87)3834-1234

Usuário: Poção

Chave de Autenticação

1944-9117-864

Página

1 / 56

Anexo 6 da Lei Nº 4.320/64 - Programa de Trabalho

Valores em R\$ - Período: Orçamento/2024

Unidade gestora: 11600 - Prefeitura Municipal de Poção

Unidade orçamentária: 20001 - GABINETE DO PREFEITO

Código	Especificação	Não orçamentária	Operação especial	Projetos	Atividades	Total
4	Administração			55.000,00	1.024.612,44	1.079.612,44
4 62	Defesa do Interesse Público no Processo Judiciário				3.000,00	3.000,00
4 62 601	PARCERIA EM SEGURANÇA E DEFESA CIVIL				3.000,00	3.000,00
4 62 601 2.12	REALIZAR CONVÊNIOS COM O TRIBUNAL DE JUSTIÇA E COM O GOVERNO DO ESTADO NAS ÁREAS DE JUSTIÇA, DEFESA CIVIL E SEGURANÇA PÚBLICA				3.000,00	3.000,00
	3.3.90.30 Material de Consumo				1.000,00	1.000,00
	3.3.90.36 Outros Serviços de Terceiros - Pessoa Física				1.000,00	1.000,00
	3.3.90.39 Outros Serviços de Terceiros - Pessoa Jurídica				1.000,00	1.000,00
4 122	Administração Geral			50.000,00	946.000,00	996.000,00
4 122 401	GESTÃO SUPERIOR DO MUNICÍPIO			50.000,00	946.000,00	996.000,00
4 122 401 1.4	AQUISIÇÃO DE VEÍCULOS, MÓVEIS, MÁQUINAS E EQUIPAMENTOS DIVERSOS			50.000,00		50.000,00
	4.4.90.52 Equipamentos e Material Permanente			50.000,00		50.000,00
4 122 401 2.13	MANUTENÇÃO DAS ATIVIDADES DO GABINETE DO PREFEITO				916.000,00	916.000,00
	3.1.90.04 Contratação por Tempo Determinado				6.000,00	6.000,00
	3.1.90.11 Vencimentos e Vantagens Fixas - Pessoal Civil				350.000,00	350.000,00
	3.3.90.14 Diárias - Civil				40.000,00	40.000,00
	3.3.90.30 Material de Consumo				70.000,00	70.000,00
	3.3.90.33 Passagens e Despesas com Locomoção				20.000,00	20.000,00
	3.3.90.35 Serviços de Consultoria				200.000,00	200.000,00
	3.3.90.36 Outros Serviços de Terceiros - Pessoa Física				30.000,00	30.000,00
	3.3.90.39 Outros Serviços de Terceiros - Pessoa Jurídica				200.000,00	200.000,00
4 122 401 2.14	CONTRIBUIÇÃO PARA CNM, AMUPE E OUTROS				30.000,00	30.000,00
	3.3.50.41 Contribuições				30.000,00	30.000,00
4 124	Controle Interno			5.000,00	72.612,44	77.612,44
4 124 401	GESTÃO SUPERIOR DO MUNICÍPIO			5.000,00	72.612,44	77.612,44
4 124 401 1.5	AQUISIÇÃO DE MÓVEIS, MÁQUINAS E EQUIPAMENTOS DIVERSOS PARA O CONTROLE INTERNO			5.000,00		5.000,00
	4.4.90.52 Equipamentos e Material Permanente			5.000,00		5.000,00
4 124 401 2.15	MANUTENÇÃO DAS ATIVIDADES DO CONTROLE INTERNO MUNICIPAL				72.612,44	72.612,44
	3.1.90.04 Contratação por Tempo Determinado				1.612,44	1.612,44
	3.1.90.11 Vencimentos e Vantagens Fixas - Pessoal Civil				25.000,00	25.000,00
	3.3.90.14 Diárias - Civil				5.000,00	5.000,00
	3.3.90.30 Material de Consumo				2.000,00	2.000,00
	3.3.90.33 Passagens e Despesas com Locomoção				2.000,00	2.000,00
	3.3.90.36 Outros Serviços de Terceiros - Pessoa Física				2.000,00	2.000,00
	3.3.90.39 Outros Serviços de Terceiros - Pessoa Jurídica				35.000,00	35.000,00
4 131	Comunicação Social				3.000,00	3.000,00
4 131 401	GESTÃO SUPERIOR DO MUNICÍPIO				3.000,00	3.000,00
4 131 401 2.16	REALIZAÇÃO DE ATIVIDADES CERIMONIAL E EVENTOS				3.000,00	3.000,00



MUNICÍPIO DE POÇÃO

Rua Monsenhor Estanislau, 122 - Centro - 55.240-000 - Poção/ PE
CNPJ: 10.265.429/0001-64 Fone: (87)3834-1234

Usuário: Poção

Chave de Autenticação
1944-9117-864

Página
2 / 56

Anexo 6 da Lei Nº 4.320/64 - Programa de Trabalho

Valores em R\$ - Período: Orçamento/2024

Unidade orçamentária: 20001 - GABINETE DO PREFEITO

Código	Especificação	Não orçamentária	Operação especial	Projetos	Atividades	Total
3.3.90.30	Material de Consumo				1.000,00	1.000,00
3.3.90.36	Outros Serviços de Terceiros – Pessoa Física				1.000,00	1.000,00
3.3.90.39	Outros Serviços de Terceiros - Pessoa Jurídica				1.000,00	1.000,00
6	Segurança Pública				5.000,00	5.000,00
6 182	Defesa Civil				5.000,00	5.000,00
6 182 601	PARCERIA EM SEGURANÇA E DEFESA CIVIL				5.000,00	5.000,00
6 182 601 2.17	MANUTENÇÃO DAS AÇÕES VOLTADAS A SEGURANÇA E DEFESA CIVIL				5.000,00	5.000,00
3.3.90.30	Material de Consumo				1.000,00	1.000,00
3.3.90.32	Material, Bem ou Serviço para Distribuição Gratuita				1.000,00	1.000,00
3.3.90.36	Outros Serviços de Terceiros – Pessoa Física				1.000,00	1.000,00
3.3.90.39	Outros Serviços de Terceiros - Pessoa Jurídica				2.000,00	2.000,00
14	Direitos da Cidadania			5.000,00	176.000,00	181.000,00
14 422	Direitos Individuais, Coletivos e Difusos			5.000,00	176.000,00	181.000,00
14 422 1401	COORDENADORIA DA MULHER			5.000,00	176.000,00	181.000,00
14 422 1401 1.6	AQUISIÇÃO DE MÓVEIS, MÁQUINAS E EQUIPAMENTOS DIVERSOS PARA A COORDENADORIA DA MULHER			5.000,00		5.000,00
4.4.90.52	Equipamentos e Material Permanente			5.000,00		5.000,00
14 422 1401 2.18	MANUTENÇÃO DAS ATIVIDADES VINCULADAS A COORDENADORIA DA MULHER				176.000,00	176.000,00
3.1.90.04	Contratação por Tempo Determinado				1.000,00	1.000,00
3.1.90.11	Vencimentos e Vantagens Fixas – Pessoal Civil				50.000,00	50.000,00
3.3.90.14	Diárias – Civil				20.000,00	20.000,00
3.3.90.30	Material de Consumo				70.000,00	70.000,00
3.3.90.33	Passagens e Despesas com Locomoção				5.000,00	5.000,00
3.3.90.36	Outros Serviços de Terceiros – Pessoa Física				15.000,00	15.000,00
3.3.90.39	Outros Serviços de Terceiros - Pessoa Jurídica				15.000,00	15.000,00
Total da unidade orçamentária				60.000,00	1.205.612,44	1.265.612,44

Unidade orçamentária: 20002 - SECRETARIA DE GOVERNO

Código	Especificação	Não orçamentária	Operação especial	Projetos	Atividades	Total
4	Administração			10.000,00	173.000,00	183.000,00
4 122	Administração Geral			5.000,00	65.000,00	70.000,00
4 122 402	GESTÃO DA SECRETARIA DE GOVERNO			5.000,00	65.000,00	70.000,00
4 122 402 1.7	AQUISIÇÃO DE MÓVEIS, MÁQUINAS E EQUIPAMENTOS DIVERSOS PARA A SECRETARIA DE GOVERNO			5.000,00		5.000,00
4.4.90.52	Equipamentos e Material Permanente			5.000,00		5.000,00
4 122 402 2.19	MANUTENÇÃO DAS ATIVIDADES DA SECRETARIA DE GOVERNO				65.000,00	65.000,00
3.1.90.04	Contratação por Tempo Determinado				1.000,00	1.000,00
3.1.90.11	Vencimentos e Vantagens Fixas – Pessoal Civil				50.000,00	50.000,00
3.3.90.14	Diárias – Civil				5.000,00	5.000,00
3.3.90.30	Material de Consumo				2.000,00	2.000,00
3.3.90.33	Passagens e Despesas com Locomoção				2.000,00	2.000,00
3.3.90.36	Outros Serviços de Terceiros – Pessoa Física				2.000,00	2.000,00



MUNICÍPIO DE POÇÃO

Rua Monsenhor Estanislau, 122 - Centro - 55.240-000 - Poção/ PE
CNPJ: 10.265.429/0001-64 Fone: (87)3834-1234

Usuário: Poção

Chave de Autenticação

1944-9117-864

Página

3 / 56

Anexo 6 da Lei Nº 4.320/64 - Programa de Trabalho

Valores em R\$ - Período: Orçamento/2024

Unidade orçamentária: 20002 - SECRETARIA DE GOVERNO

Código	Especificação	Não orçamentária	Operação especial	Projetos	Atividades	Total
3.3.90.39	Outros Serviços de Terceiros - Pessoa Jurídica				3.000,00	3.000,00
4 131	Comunicação Social			5.000,00	108.000,00	113.000,00
4 131 403	COMUNICAÇÃO INSTITUCIONAL E OUVIDORIA			5.000,00	108.000,00	113.000,00
4 131 403 1.827	AQUISIÇÃO DE EQUIPAMENTOS E OUTROS MATERIAIS PERMANENTES PARA OUVIDORIA			5.000,00		5.000,00
4.4.90.52	Equipamentos e Material Permanente			5.000,00		5.000,00
4 131 403 2.20	IMPLANTAÇÃO E OPERACIONALIZAÇÃO DA OUVIDORIA GERAL DO MUNICÍPIO				3.000,00	3.000,00
3.3.90.30	Material de Consumo				1.000,00	1.000,00
3.3.90.36	Outros Serviços de Terceiros - Pessoa Física				1.000,00	1.000,00
3.3.90.39	Outros Serviços de Terceiros - Pessoa Jurídica				1.000,00	1.000,00
4 131 403 2.21	PUBLICAÇÃO DE ATOS INSTITUCIONAIS E OFICIAIS DO MUNICÍPIO				105.000,00	105.000,00
3.3.90.36	Outros Serviços de Terceiros - Pessoa Física				5.000,00	5.000,00
3.3.90.39	Outros Serviços de Terceiros - Pessoa Jurídica				100.000,00	100.000,00
Total da unidade orçamentária				10.000,00	173.000,00	183.000,00

Unidade orçamentária: 20003 - SECRETARIA DE ADMINISTRAÇÃO

Código	Especificação	Não orçamentária	Operação especial	Projetos	Atividades	Total
4	Administração			41.600,00	2.388.900,00	2.430.500,00
4 122	Administração Geral			41.600,00	2.373.900,00	2.415.500,00
4 122 404	GESTÃO DA SECRETARIA DE ADMINISTRAÇÃO			30.000,00	2.268.000,00	2.298.000,00
4 122 404 1.8	CONSTRUÇÃO, REFORMA E/OU AMPLIAÇÃO DE PRÉDIOS DA ADMINISTRAÇÃO PÚBLICA			10.000,00		10.000,00
4.4.90.51	Obras e Instalações			10.000,00		10.000,00
4 122 404 1.9	AQUISIÇÃO DE MÓVEIS, MÁQUINAS E EQUIPAMENTOS DIVERSOS PARA A SECRETARIA DE ADMINISTRAÇÃO			20.000,00		20.000,00
4.4.90.52	Equipamentos e Material Permanente			20.000,00		20.000,00
4 122 404 2.22	MANUTENÇÃO DAS ATIVIDADES DO DEPARTAMENTO DE PESSOAL				465.000,00	465.000,00
3.1.90.04	Contratação por Tempo Determinado				1.000,00	1.000,00
3.1.90.11	Vencimentos e Vantagens Fixas - Pessoal Civil				225.000,00	225.000,00
3.1.90.96	Ressarcimento de Despesas de Pessoal Requisitado				1.000,00	1.000,00
3.3.50.85	Contrato de Gestão				2.000,00	2.000,00
3.3.90.08	Outros Benefícios Assistenciais do servidor e do militar				2.000,00	2.000,00
3.3.90.14	Diárias - Civil				10.000,00	10.000,00
3.3.90.30	Material de Consumo				2.000,00	2.000,00
3.3.90.33	Passagens e Despesas com Locomoção				10.000,00	10.000,00
3.3.90.35	Serviços de Consultoria				150.000,00	150.000,00
3.3.90.36	Outros Serviços de Terceiros - Pessoa Física				5.000,00	5.000,00
3.3.90.39	Outros Serviços de Terceiros - Pessoa Jurídica				50.000,00	50.000,00
3.3.90.40	Serviços de Tecnologia da Informação e Comunicação - Pessoa Jurídica				2.000,00	2.000,00
3.3.90.94	Indenizações e Restituições Trabalhistas				5.000,00	5.000,00
4 122 404 2.23	PAGAMENTOS DOS INATIVOS E PENSIONISTAS				480.000,00	480.000,00
3.1.90.11	Vencimentos e Vantagens Fixas - Pessoal Civil				380.000,00	380.000,00



MUNICÍPIO DE POÇÃO

Rua Monsenhor Estanislau, 122 - Centro - 55.240-000 - Poção/ PE
CNPJ: 10.265.429/0001-64 Fone: (87)3834-1234

Usuário: Poção

Chave de Autenticação

1944-9117-864

Página

4 / 56

Anexo 6 da Lei Nº 4.320/64 - Programa de Trabalho

Valores em R\$ - Período: Orçamento/2024

Unidade orçamentária: 20003 - SECRETARIA DE ADMINISTRAÇÃO

Código	Especificação	Não orçamentária	Operação especial	Projetos	Atividades	Total
	3.1.90.59 Pensões Especiais				100.000,00	100.000,00
4 122 404 2.24	CONTRIBUIÇÕES PREVIDENCIÁRIAS – OBRIGAÇÕES PATRONAIS				500.000,00	500.000,00
	3.1.90.13 Obrigações Patronais				500.000,00	500.000,00
4 122 404 2.25	MANUTENÇÃO DAS ATIVIDADES DO DEPARTAMENTO DE PATRIMÔNIO				46.000,00	46.000,00
	3.1.90.11 Vencimentos e Vantagens Fixas – Pessoal Civil				20.000,00	20.000,00
	3.3.90.14 Diárias – Civil				10.000,00	10.000,00
	3.3.90.30 Material de Consumo				10.000,00	10.000,00
	3.3.90.36 Outros Serviços de Terceiros – Pessoa Física				2.000,00	2.000,00
	3.3.90.39 Outros Serviços de Terceiros - Pessoa Jurídica				3.000,00	3.000,00
	3.3.90.40 Serviços de Tecnologia da Informação e Comunicação - Pessoa Jurídica				1.000,00	1.000,00
4 122 404 2.26	MANUTENÇÃO DAS ATIVIDADES DO DEPARTAMENTO DE SERVIÇOS GERAIS				777.000,00	777.000,00
	3.1.90.04 Contratação por Tempo Determinado				20.000,00	20.000,00
	3.1.90.11 Vencimentos e Vantagens Fixas – Pessoal Civil				180.000,00	180.000,00
	3.3.50.85 Contrato de Gestão				5.000,00	5.000,00
	3.3.90.14 Diárias – Civil				5.000,00	5.000,00
	3.3.90.30 Material de Consumo				95.000,00	95.000,00
	3.3.90.35 Serviços de Consultoria				200.000,00	200.000,00
	3.3.90.36 Outros Serviços de Terceiros – Pessoa Física				100.000,00	100.000,00
	3.3.90.39 Outros Serviços de Terceiros - Pessoa Jurídica				120.000,00	120.000,00
	3.3.90.40 Serviços de Tecnologia da Informação e Comunicação - Pessoa Jurídica				2.000,00	2.000,00
	3.3.90.47 Obrigações Tributárias e Contributivas				50.000,00	50.000,00
4 122 405	CARTÃO REFORMA				3.000,00	3.000,00
4 122 405 2.27	MANUTENÇÃO DO PROGRAMA CARTÃO REFORMA				3.000,00	3.000,00
	3.3.90.30 Material de Consumo				1.000,00	1.000,00
	3.3.90.36 Outros Serviços de Terceiros – Pessoa Física				1.000,00	1.000,00
	3.3.90.39 Outros Serviços de Terceiros - Pessoa Jurídica				1.000,00	1.000,00
4 122 406	GUARDA MUNICIPAL DE POÇÃO			10.000,00	7.000,00	17.000,00
4 122 406 1.10	EQUIPAR A GUARDA MUNICIPAL DE POÇÃO			10.000,00		10.000,00
	4.4.90.52 Equipamentos e Material Permanente			10.000,00		10.000,00
4 122 406 2.28	IMPLANTAÇÃO E MANUTENÇÃO DA GUARDA MUNICIPAL DE POÇÃO, INCLUINDO FORMAÇÃO E APERFEIÇOAMENTO				7.000,00	7.000,00
	3.3.90.30 Material de Consumo				2.000,00	2.000,00
	3.3.90.36 Outros Serviços de Terceiros – Pessoa Física				2.000,00	2.000,00
	3.3.90.39 Outros Serviços de Terceiros - Pessoa Jurídica				3.000,00	3.000,00
4 122 407	CASA DOS CONSELHOS MUNICIPAIS				3.000,00	3.000,00
4 122 407 2.29	MANUTENÇÃO DAS ATIVIDADES VINCULADAS AOS CONSELHOS EM AÇÃO DE CIDADANIA E CONTROLE SOCIAL				3.000,00	3.000,00
	3.3.90.30 Material de Consumo				1.000,00	1.000,00
	3.3.90.36 Outros Serviços de Terceiros – Pessoa Física				1.000,00	1.000,00
	3.3.90.39 Outros Serviços de Terceiros - Pessoa Jurídica				1.000,00	1.000,00
4 122 411	CONSÓRCIOS E COOPERAÇÕES TÉCNICO-FINANCEIRAS COM ENTES			1.600,00	92.900,00	94.500,00



MUNICÍPIO DE POÇÃO

Rua Monsenhor Estanislau, 122 - Centro - 55.240-000 - Poção/ PE
CNPJ: 10.265.429/0001-64 Fone: (87)3834-1234

Usuário: Poção

Chave de Autenticação

1944-9117-864

Página

5 / 56

Anexo 6 da Lei Nº 4.320/64 - Programa de Trabalho

Valores em R\$ - Período: Orçamento/2024

Unidade orçamentária: 20003 - SECRETARIA DE ADMINISTRAÇÃO

Código	Especificação	Não orçamentária	Operação especial	Projetos	Atividades	Total
4 122 411 1.114	FEDERADOS PARTICIPAÇÃO NOS INCENTIVOS DO CONSÓRCIO DE MUNICÍPIO - RATEIO			1.600,00		1.600,00
4.4.71.70	Rateio pela Participação em Consórcio Público			1.600,00		1.600,00
4 122 411 2.143	PARTICIPAÇÃO NA MANUTENÇÃO DO CONSÓRCIO DE MUNICÍPIOS - RATEIO				92.900,00	92.900,00
3.1.71.70	Rateio pela Participação em Consórcio Público				56.300,00	56.300,00
3.3.71.70	Rateio pela Participação em Consórcio Público				36.600,00	36.600,00
4 128	Formação de Recursos Humanos				15.000,00	15.000,00
4 128 408	MODERNIZAÇÃO DA ADMINISTRAÇÃO MUNICIPAL				15.000,00	15.000,00
4 128 408 2.30	CAPACITAÇÃO E TREINAMENTO DE RECURSOS HUMANOS (SERVIDOR VALORIZADO)				15.000,00	15.000,00
3.3.90.35	Serviços de Consultoria				5.000,00	5.000,00
3.3.90.36	Outros Serviços de Terceiros - Pessoa Física				5.000,00	5.000,00
3.3.90.39	Outros Serviços de Terceiros - Pessoa Jurídica				5.000,00	5.000,00
28	Encargos Especiais		765.057,56			765.057,56
28 843	Serviço da Dívida Interna		761.557,56			761.557,56
28 843 0	OPERAÇÕES ESPECIAIS		761.557,56			761.557,56
28 843 0 0.3	DESPESAS DECORRENTES DE PRECATÓRIOS E SENTENÇAS JUDICIAIS		761.557,56			761.557,56
3.1.90.91	Sentenças Judiciais		400.000,00			400.000,00
3.3.90.91	Sentenças Judiciais		361.557,56			361.557,56
28 846	Outros Encargos Especiais		3.500,00			3.500,00
28 846 411	CONSÓRCIOS E COOPERAÇÕES TÉCNICO-FINANCEIRAS COM ENTES FEDERADOS		3.500,00			3.500,00
28 846 411 0.80	PARCELAMENTO E AMORTIZAÇÃO DA DÍVIDA CONTRATUAL		3.200,00			3.200,00
3.2.71.70	Rateio pela Participação em Consórcio Público		100,00			100,00
4.6.71.70	Rateio pela Participação em Consórcio Público		3.100,00			3.100,00
28 846 411 0.83	INDENIZAÇÕES E RESTITUIÇÕES DIVERSAS		300,00			300,00
3.1.71.70	Rateio pela Participação em Consórcio Público		100,00			100,00
3.3.71.70	Rateio pela Participação em Consórcio Público		200,00			200,00
Total da unidade orçamentária			765.057,56	41.600,00	2.388.900,00	3.195.557,56

Unidade orçamentária: 20004 - SECRETARIA DE FINANÇAS

Código	Especificação	Não orçamentária	Operação especial	Projetos	Atividades	Total
4	Administração			60.000,00	1.057.000,00	1.117.000,00
4 122	Administração Geral			50.000,00	492.000,00	542.000,00
4 122 409	GESTÃO DA SECRETARIA DE FINANÇAS			50.000,00	492.000,00	542.000,00
4 122 409 1.11	CONSTRUÇÃO, REFORMA E/OU AMPLIAÇÃO DA SECRETARIA DE FINANÇAS			10.000,00		10.000,00
4.4.90.51	Obras e Instalações			10.000,00		10.000,00
4 122 409 1.12	AQUISIÇÃO DE MÓVEIS, MÁQUINAS E EQUIPAMENTOS DIVERSOS PARA A SECRETARIA DE FINANÇAS			30.000,00		30.000,00
4.4.90.52	Equipamentos e Material Permanente			30.000,00		30.000,00
4 122 409 1.13	DESAPROPRIAÇÃO DE IMÓVEIS PARA O MUNICÍPIO			10.000,00		10.000,00



MUNICÍPIO DE POÇÃO

Rua Monsenhor Estanislau, 122 - Centro - 55.240-000 - Poção/ PE
CNPJ: 10.265.429/0001-64 Fone: (87)3834-1234

Usuário: Poção

Chave de Autenticação

1944-9117-864

Página

6 / 56

Anexo 6 da Lei Nº 4.320/64 - Programa de Trabalho

Valores em R\$ - Período: Orçamento/2024

Unidade orçamentária: 20004 - SECRETARIA DE FINANÇAS

Código	Especificação	Não orçamentária	Operação especial	Projetos	Atividades	Total
	4.4.90.61 Aquisição de Imóveis			10.000,00		10.000,00
4 122 409 2.31	MANUTENÇÃO DAS ATIVIDADES DO DEPARTAMENTO DE TESOUREARIA				67.000,00	67.000,00
	3.1.90.04 Contratação por Tempo Determinado				1.000,00	1.000,00
	3.1.90.11 Vencimentos e Vantagens Fixas – Pessoal Civil				20.000,00	20.000,00
	3.3.90.14 Diárias – Civil				15.000,00	15.000,00
	3.3.90.30 Material de Consumo				15.000,00	15.000,00
	3.3.90.33 Passagens e Despesas com Locomoção				10.000,00	10.000,00
	3.3.90.36 Outros Serviços de Terceiros – Pessoa Física				2.000,00	2.000,00
	3.3.90.39 Outros Serviços de Terceiros - Pessoa Jurídica				3.000,00	3.000,00
	3.3.90.40 Serviços de Tecnologia da Informação e Comunicação - Pessoa Jurídica				1.000,00	1.000,00
4 122 409 2.32	MANUTENÇÃO DAS ATIVIDADES DO DEPARTAMENTO DE CONTABILIDADE				175.000,00	175.000,00
	3.1.90.04 Contratação por Tempo Determinado				1.000,00	1.000,00
	3.1.90.11 Vencimentos e Vantagens Fixas – Pessoal Civil				125.000,00	125.000,00
	3.3.50.85 Contrato de Gestão				5.000,00	5.000,00
	3.3.90.14 Diárias – Civil				15.000,00	15.000,00
	3.3.90.30 Material de Consumo				2.000,00	2.000,00
	3.3.90.33 Passagens e Despesas com Locomoção				2.000,00	2.000,00
	3.3.90.36 Outros Serviços de Terceiros – Pessoa Física				3.000,00	3.000,00
	3.3.90.39 Outros Serviços de Terceiros - Pessoa Jurídica				20.000,00	20.000,00
	3.3.90.40 Serviços de Tecnologia da Informação e Comunicação - Pessoa Jurídica				2.000,00	2.000,00
4 122 409 2.33	CONTRATAÇÃO DE CONSULTORIA E ACESSORIA TÉCNICA ESPECIALIZADA				100.000,00	100.000,00
	3.3.90.35 Serviços de Consultoria				100.000,00	100.000,00
4 122 409 2.34	MANUTENÇÃO DAS ATIVIDADES DO DEPARTAMENTO DE RENDAS E TRIBUTAÇÃO				150.000,00	150.000,00
	3.1.90.04 Contratação por Tempo Determinado				1.000,00	1.000,00
	3.1.90.11 Vencimentos e Vantagens Fixas – Pessoal Civil				120.000,00	120.000,00
	3.3.90.14 Diárias – Civil				1.000,00	1.000,00
	3.3.90.30 Material de Consumo				1.000,00	1.000,00
	3.3.90.33 Passagens e Despesas com Locomoção				1.000,00	1.000,00
	3.3.90.36 Outros Serviços de Terceiros – Pessoa Física				10.000,00	10.000,00
	3.3.90.39 Outros Serviços de Terceiros - Pessoa Jurídica				15.000,00	15.000,00
	3.3.90.40 Serviços de Tecnologia da Informação e Comunicação - Pessoa Jurídica				1.000,00	1.000,00
4 123	Administração Financeira			10.000,00	565.000,00	575.000,00
4 123 409	GESTÃO DA SECRETARIA DE FINANÇAS				522.000,00	522.000,00
4 123 409 2.35	PAGAMENTOS DE DÍVIDAS DE EXERCÍCIOS ANTERIORES				2.000,00	2.000,00
	3.1.90.92 Despesas de Exercícios Anteriores				1.000,00	1.000,00
	3.3.90.92 Despesas de Exercícios Anteriores				1.000,00	1.000,00
4 123 409 2.36	TAXAS BANCÁRIAS, SEGUROS E ENCARGOS DIVERSOS				20.000,00	20.000,00
	3.3.90.39 Outros Serviços de Terceiros - Pessoa Jurídica				20.000,00	20.000,00
4 123 409 2.37	CONTRIBUIÇÃO PARA FORMAÇÃO DO PASEP				500.000,00	500.000,00
	3.3.90.47 Obrigações Tributárias e Contributivas				500.000,00	500.000,00



MUNICÍPIO DE POÇÃO

Rua Monsenhor Estanislau, 122 - Centro - 55.240-000 - Poção/ PE
CNPJ: 10.265.429/0001-64 Fone: (87)3834-1234

Usuário: Poção

Chave de Autenticação

1944-9117-864

Página

7 / 56

Anexo 6 da Lei Nº 4.320/64 - Programa de Trabalho

Valores em R\$ - Período: Orçamento/2024

Unidade orçamentária: 20004 - SECRETARIA DE FINANÇAS

Código	Especificação	Não orçamentária	Operação especial	Projetos	Atividades	Total
4 123 410	MODERNIZAÇÃO DO SISTEMA DE ARRECAÇÃO			10.000,00	43.000,00	53.000,00
4 123 410 1.14	AQUISIÇÃO DE MÓVEIS, MÁQUINAS E EQUIPAMENTOS DIVERSOS			10.000,00		10.000,00
4.4.90.52	Equipamentos e Material Permanente			10.000,00		10.000,00
4 123 410 2.38	AÇÕES DE INCENTIVO AO CONTRIBUINTE				1.000,00	1.000,00
3.3.90.31	Premiações Culturais, Artísticas, Científicas, Desportivas e Outras				1.000,00	1.000,00
4 123 410 2.39	MANUTENÇÃO DE AÇÕES VINCULADAS A MODERNIZAÇÃO DA ARRECAÇÃO				42.000,00	42.000,00
3.3.90.30	Material de Consumo				1.000,00	1.000,00
3.3.90.35	Serviços de Consultoria				30.000,00	30.000,00
3.3.90.36	Outros Serviços de Terceiros - Pessoa Física				1.000,00	1.000,00
3.3.90.39	Outros Serviços de Terceiros - Pessoa Jurídica				10.000,00	10.000,00
28	Encargos Especiais		226.600,00			226.600,00
28 843	Serviço da Dívida Interna		218.600,00			218.600,00
28 843 0	OPERAÇÕES ESPECIAIS		218.600,00			218.600,00
28 843 0 0.4	AMORTIZAÇÃO DA DÍVIDA PÚBLICA CONSOLIDADA		193.800,00			193.800,00
4.6.90.71	Principal da Dívida Contratual Resgatado		193.800,00			193.800,00
28 843 0 0.5	PAGAMENTO DE JUROS E ENCARGOS SOBRE A DÍVIDA CONTRATADA		24.800,00			24.800,00
3.2.90.21	Juros sobre a Dívida por Contrato		14.800,00			14.800,00
3.2.90.22	Outros Encargos sobre a Dívida por Contrato		10.000,00			10.000,00
28 846	Outros Encargos Especiais		8.000,00			8.000,00
28 846 0	OPERAÇÕES ESPECIAIS		8.000,00			8.000,00
28 846 0 0.6	INDENIZAÇÕES E RESTITUIÇÕES		8.000,00			8.000,00
3.3.90.93	Indenizações e Restituições		8.000,00			8.000,00
99	Reserva de Contingência				584.000,00	584.000,00
99 999	Reserva de Contingência				584.000,00	584.000,00
99 999 409	GESTÃO DA SECRETARIA DE FINANÇAS				584.000,00	584.000,00
99 999 409 2.40	RESERVA DE CONTINGÊNCIA (PAGAMENTO E COBERTURA DE PASSIVOS CONTINGENTES)				584.000,00	584.000,00
9.9.99.99	A Classificar				584.000,00	584.000,00
Total da unidade orçamentária			226.600,00	60.000,00	1.641.000,00	1.927.600,00

Unidade orçamentária: 20005 - SECRETARIA DE EDUCAÇÃO

Código	Especificação	Não orçamentária	Operação especial	Projetos	Atividades	Total
12	Educação			1.075.652,77	5.184.177,23	6.259.830,00
12 122	Administração Geral			2.773,27	37.286,14	40.059,41
12 122 1201	EDUCAÇÃO BÁSICA DE QUALIDADE			2.773,27	37.286,14	40.059,41
12 122 1201 1.819	AQUISIÇÃO DE MÓVEIS, MÁQUINAS E EQUIPAMENTOS PARA O NIEDI			100,00		100,00
4.4.71.70	Rateio pela Participação em Consórcio Público			100,00		100,00
12 122 1201 1.824	AQUISIÇÃO DE MÓVEIS, MÁQUINAS E EQUIPAMENTOS DIVERSOS PARA O NIDE			2.673,27		2.673,27
4.4.72.52	Equipamentos e Material Permanente			2.673,27		2.673,27
12 122 1201 2.856	MANUTENÇÃO DAS ATIVIDADES ADMINISTRATIVAS DO NIDE				30.602,96	30.602,96
3.1.71.70	Rateio pela Participação em Consórcio Público				7.300,00	7.300,00



MUNICÍPIO DE POÇÃO

Rua Monsenhor Estanislau, 122 - Centro - 55.240-000 - Poção/ PE
CNPJ: 10.265.429/0001-64 Fone: (87)3834-1234

Usuário: Poção

Chave de Autenticação

1944-9117-864

Página

8 / 56

Anexo 6 da Lei Nº 4.320/64 - Programa de Trabalho

Valores em R\$ - Período: Orçamento/2024

Unidade orçamentária: 20005 - SECRETARIA DE EDUCAÇÃO

Código	Especificação	Não orçamentária	Operação especial	Projetos	Atividades	Total
	3.1.72.04				2.673,27	2.673,27
	3.1.72.11				5.346,53	5.346,53
	3.3.71.70				8.600,00	8.600,00
	3.3.72.14				1.336,63	1.336,63
	3.3.72.30				5.346,53	5.346,53
12 122 1201 2.857	CAPACITAÇÃO DOS PROFISSIONAIS DA EDUCAÇÃO - NIDE				6.683,18	6.683,18
	3.3.72.14				668,32	668,32
	3.3.72.30				1.336,63	1.336,63
	3.3.72.33				668,32	668,32
	3.3.72.35				668,32	668,32
	3.3.72.36				1.336,63	1.336,63
	3.3.72.39				2.004,96	2.004,96
12 244	Assistência Comunitária				20.000,00	20.000,00
12 244 1201	EDUCAÇÃO BÁSICA DE QUALIDADE				20.000,00	20.000,00
12 244 1201 2.41	AQUISIÇÃO DE FARDAMENTOS/UNIFORMES PARA OS ALUNOS DA REDE MUNICIPAL				20.000,00	20.000,00
	3.3.90.32				20.000,00	20.000,00
12 306	Alimentação e Nutrição				561.000,00	561.000,00
12 306 1202	CAFÉ KING				36.000,00	36.000,00
12 306 1202 2.42	MANUTENÇÃO DO PROGRAMA CAFÉ KING				36.000,00	36.000,00
	3.3.90.30				36.000,00	36.000,00
12 306 1203	MERENDA ESCOLAR NUTRITIVA				510.000,00	510.000,00
12 306 1203 2.43	MANUTENÇÃO DO PROGRAMA MERENDA ESCOLAR NUTRITIVA PARA ASSEGURAR O FORNECIMENTO DE MERENDA ESCOLAR AOS ALUNOS DA REDE MUNICIPAL DE ENSINO				510.000,00	510.000,00
	3.3.90.30				510.000,00	510.000,00
12 306 1213	ALIMENTAÇÃO E NUTRIÇÃO ESCOLAR				15.000,00	15.000,00
12 306 1213 2.187	GESTÃO DA ALIMENTAÇÃO ESCOLAR PARA CRIANÇAS DE 0 A 6 ANOS - ORÇAMENTO CRIANÇA				15.000,00	15.000,00
	3.3.90.30				5.000,00	5.000,00
	3.3.90.32				5.000,00	5.000,00
	3.3.90.91				5.000,00	5.000,00
12 361	Ensino Fundamental			685.049,50	3.803.891,09	4.488.940,59
12 361 1201	EDUCAÇÃO BÁSICA DE QUALIDADE			380.049,50	1.252.891,09	1.632.940,59
12 361 1201 1.15	CONSTRUÇÃO, REFORMA E/OU AMPLIAÇÃO DE UNIDADES ESCOLARES			235.000,00		235.000,00
	4.4.90.51			225.000,00		225.000,00
	4.4.90.61			10.000,00		10.000,00
12 361 1201 1.16	AQUISIÇÃO DE VEÍCULOS, MÓVEIS, MÁQUINAS E EQUIPAMENTOS DIVERSOS, INCLUINDO MOBILIÁRIO PARA LABORATÓRIO DE INFORMÁTICA.			125.000,00		125.000,00
	4.4.90.52			125.000,00		125.000,00
12 361 1201 1.821	AQUISIÇÃO DE MOBILIÁRIO ESCOLAR PARA OS ENTES CONSORCIADOS PELO NIDE			20.049,50		20.049,50



MUNICÍPIO DE POÇÃO

Rua Monsenhor Estanislau, 122 - Centro - 55.240-000 - Poção/ PE
CNPJ: 10.265.429/0001-64 Fone: (87)3834-1234

Usuário: Poção

Chave de Autenticação

1944-9117-864

Página

9 / 56

Anexo 6 da Lei Nº 4.320/64 - Programa de Trabalho

Valores em R\$ - Período: Orçamento/2024

Unidade orçamentária: 20005 - SECRETARIA DE EDUCAÇÃO

Código	Especificação	Não orçamentária	Operação especial	Projetos	Atividades	Total
	4.4.72.52 Equipamentos e Material Permanente			20.049,50		20.049,50
12 361 1201 2.44	MANUTENÇÃO DAS UNIDADES ESCOLARES DE ENSINO				763.000,00	763.000,00
	3.3.90.30 Material de Consumo				228.000,00	228.000,00
	3.3.90.36 Outros Serviços de Terceiros – Pessoa Física				61.000,00	61.000,00
	3.3.90.39 Outros Serviços de Terceiros - Pessoa Jurídica				474.000,00	474.000,00
12 361 1201 2.45	CAPACITAÇÃO, TREINAMENTO E QUALIFICAÇÃO DE PROFISSIONAIS DE EDUCAÇÃO				15.000,00	15.000,00
	3.3.90.30 Material de Consumo				5.000,00	5.000,00
	3.3.90.36 Outros Serviços de Terceiros – Pessoa Física				5.000,00	5.000,00
	3.3.90.39 Outros Serviços de Terceiros - Pessoa Jurídica				5.000,00	5.000,00
12 361 1201 2.46	IMPLANTAÇÃO E MANUTENÇÃO DE CURSOS DE LÍNGUAS NAS ESCOLAS				15.000,00	15.000,00
	3.3.90.30 Material de Consumo				5.000,00	5.000,00
	3.3.90.36 Outros Serviços de Terceiros – Pessoa Física				5.000,00	5.000,00
	3.3.90.39 Outros Serviços de Terceiros - Pessoa Jurídica				5.000,00	5.000,00
12 361 1201 2.47	AQUISIÇÃO DE MATERIAL DIDÁTICO				21.000,00	21.000,00
	3.3.90.30 Material de Consumo				11.000,00	11.000,00
	3.3.90.32 Material, Bem ou Serviço para Distribuição Gratuita				10.000,00	10.000,00
12 361 1201 2.48	APOIO AS ATIVIDADES DE CONTROLE SOCIAL E MANUTENÇÃO DE CONSELHOS NA ÁREA DE EDUCAÇÃO				20.000,00	20.000,00
	3.3.90.14 Diárias – Civil				5.000,00	5.000,00
	3.3.90.30 Material de Consumo				5.000,00	5.000,00
	3.3.90.36 Outros Serviços de Terceiros – Pessoa Física				5.000,00	5.000,00
	3.3.90.39 Outros Serviços de Terceiros - Pessoa Jurídica				5.000,00	5.000,00
12 361 1201 2.179	MANUTENÇÃO NAS AÇÕES DE EDUCAÇÃO ATRAVÉS DE CONSÓRCIO				13.600,00	13.600,00
	3.3.72.30 Material de Consumo				3.000,00	3.000,00
	3.3.72.36 Outros Serviços de Terceiros – Pessoa Física				600,00	600,00
	3.3.72.39 Outros Serviços de Terceiros - Pessoa Jurídica				10.000,00	10.000,00
12 361 1201 2.858	AQUISIÇÃO DE FARDAMENTO ESCOLAR PARA OS ENTES CONSORCIADOS PELO NIDE				142.419,80	142.419,80
	3.3.72.30 Material de Consumo				13.066,34	13.066,34
	3.3.72.32 Material, Bem ou Serviço para Distribuição Gratuita				120.297,03	120.297,03
	3.3.72.36 Outros Serviços de Terceiros – Pessoa Física				3.341,58	3.341,58
	3.3.72.39 Outros Serviços de Terceiros - Pessoa Jurídica				5.046,53	5.046,53
	3.3.72.92 Despesas de Exercícios Anteriores				668,32	668,32
12 361 1201 2.859	AQUISIÇÃO DE ACERVO BIBLIOGRÁFICO E DIDÁTICO PARA OS ENTES CONSORCIADOS PELO NIDE				106.485,15	106.485,15
	3.3.72.30 Material de Consumo				97.128,71	97.128,71
	3.3.72.32 Material, Bem ou Serviço para Distribuição Gratuita				2.673,27	2.673,27
	3.3.72.36 Outros Serviços de Terceiros – Pessoa Física				3.341,58	3.341,58
	3.3.72.39 Outros Serviços de Terceiros - Pessoa Jurídica				2.673,27	2.673,27
	3.3.72.92 Despesas de Exercícios Anteriores				668,32	668,32
12 361 1201 2.860	AQUISIÇÃO DE KIT DE MATERIAL ESCOLAR PARA OS ENTES CONSORCIADOS PELO NIDE				116.287,13	116.287,13



MUNICÍPIO DE POÇÃO

Rua Monsenhor Estanislau, 122 - Centro - 55.240-000 - Poção/ PE
CNPJ: 10.265.429/0001-64 Fone: (87)3834-1234

Usuário: Poção

Chave de Autenticação

1944-9117-864

Página

10 / 56

Anexo 6 da Lei Nº 4.320/64 - Programa de Trabalho

Valores em R\$ - Período: Orçamento/2024

Unidade orçamentária: 20005 - SECRETARIA DE EDUCAÇÃO

Código	Especificação	Não orçamentária	Operação especial	Projetos	Atividades	Total
	3.3.72.30 Material de Consumo				106.930,69	106.930,69
	3.3.72.32 Material, Bem ou Serviço para Distribuição Gratuita				2.673,27	2.673,27
	3.3.72.36 Outros Serviços de Terceiros – Pessoa Física				2.673,27	2.673,27
	3.3.72.39 Outros Serviços de Terceiros - Pessoa Jurídica				3.341,58	3.341,58
	3.3.72.92 Despesas de Exercícios Anteriores				668,32	668,32
12 361 1201 2.861	IMPLANTAÇÃO E MANUTENÇÃO DE EDUCAÇÃO BILÍNGUE NAS ESCOLAS DOS ENTES CONSORCIADOS PELO NIDE				40.099,01	40.099,01
	3.3.72.30 Material de Consumo				13.366,34	13.366,34
	3.3.72.32 Material, Bem ou Serviço para Distribuição Gratuita				2.673,27	2.673,27
	3.3.72.36 Outros Serviços de Terceiros – Pessoa Física				3.341,58	3.341,58
	3.3.72.39 Outros Serviços de Terceiros - Pessoa Jurídica				20.049,50	20.049,50
	3.3.72.92 Despesas de Exercícios Anteriores				668,32	668,32
12 361 1204	GESTÃO DA SECRETARIA DE EDUCAÇÃO			190.000,00	2.082.000,00	2.272.000,00
12 361 1204 1.17	EXECUÇÃO DE PEQUENAS OBRAS E INSTALAÇÕES PARA MELHORAR O FUNCIONAMENTO DO ÓRGÃO			185.000,00		185.000,00
	4.4.90.51 Obras e Instalações			185.000,00		185.000,00
12 361 1204 1.18	AQUISIÇÃO DE VEÍCULOS, MÓVEIS, MÁQUINAS E EQUIPAMENTOS DIVERSOS			5.000,00		5.000,00
	4.4.90.52 Equipamentos e Material Permanente			5.000,00		5.000,00
12 361 1204 2.49	MANUTENÇÃO DAS AÇÕES VINCULADAS AO PROGRAMA DE GESTÃO DA SECRETARIA DE EDUCAÇÃO				2.082.000,00	2.082.000,00
	3.1.90.04 Contratação por Tempo Determinado				190.000,00	190.000,00
	3.1.90.11 Vencimentos e Vantagens Fixas – Pessoal Civil				215.000,00	215.000,00
	3.1.90.13 Obrigações Patronais				660.000,00	660.000,00
	3.1.90.92 Despesas de Exercícios Anteriores				5.000,00	5.000,00
	3.1.90.96 Ressarcimento de Despesas de Pessoal Requisitado				5.000,00	5.000,00
	3.3.90.08 Outros Benefícios Assistenciais do servidor e do militar				30.000,00	30.000,00
	3.3.90.14 Diárias – Civil				150.000,00	150.000,00
	3.3.90.30 Material de Consumo				100.000,00	100.000,00
	3.3.90.31 Premiações Culturais, Artísticas, Científicas, Desportivas e Outras				20.000,00	20.000,00
	3.3.90.33 Passagens e Despesas com Locomoção				5.000,00	5.000,00
	3.3.90.36 Outros Serviços de Terceiros – Pessoa Física				100.000,00	100.000,00
	3.3.90.39 Outros Serviços de Terceiros - Pessoa Jurídica				562.000,00	562.000,00
	3.3.90.40 Serviços de Tecnologia da Informação e Comunicação - Pessoa Jurídica				5.000,00	5.000,00
	3.3.90.47 Obrigações Tributárias e Contributivas				20.000,00	20.000,00
	3.3.90.92 Despesas de Exercícios Anteriores				5.000,00	5.000,00
	3.3.90.94 Indenizações e Restituições Trabalhistas				10.000,00	10.000,00
12 361 1205	APOIO ÀS INSTITUIÇÕES EDUCACIONAIS SEM FINS LUCRATIVOS				1.000,00	1.000,00
12 361 1205 2.50	REALIZAÇÃO DE PARCERIA E APOIO A INSTITUIÇÕES EDUCACIONAIS SEM FINS LUCRATIVOS COM ATUAÇÃO NO MUNICÍPIO				1.000,00	1.000,00
	3.3.50.43 Subvenções Sociais				1.000,00	1.000,00
12 361 1206	TRANSPORTE ESCOLAR DE QUALIDADE			115.000,00	468.000,00	583.000,00
12 361 1206 1.19	AQUISIÇÃO DE VEÍCULOS DESTINADOS AO TRANSPORTE DE			115.000,00		115.000,00



MUNICÍPIO DE POÇÃO

Rua Monsenhor Estanislau, 122 - Centro - 55.240-000 - Poção/ PE
CNPJ: 10.265.429/0001-64 Fone: (87)3834-1234

Usuário: Poção

Chave de Autenticação

1944-9117-864

Página

11 / 56

Anexo 6 da Lei Nº 4.320/64 - Programa de Trabalho

Valores em R\$ - Período: Orçamento/2024

Unidade orçamentária: 20005 - SECRETARIA DE EDUCAÇÃO

Código	Especificação	Não orçamentária	Operação especial	Projetos	Atividades	Total
	ESTUDANTES					
	4.4.90.52 Equipamentos e Material Permanente			115.000,00		115.000,00
12 361 1206 2.51	OFERECER SERVIÇOS DE TRANSPORTE ESCOLAR REGULAR PARA TODOS OS ALUNOS DE ESCOLAS PÚBLICAS NO TERRITÓRIO DO MUNICÍPIO				468.000,00	468.000,00
	3.3.90.30 Material de Consumo				356.000,00	356.000,00
	3.3.90.36 Outros Serviços de Terceiros – Pessoa Física				36.000,00	36.000,00
	3.3.90.39 Outros Serviços de Terceiros - Pessoa Jurídica				76.000,00	76.000,00
12 362	Ensino Médio				359.000,00	359.000,00
12 362 1206	TRANSPORTE ESCOLAR DE QUALIDADE				359.000,00	359.000,00
12 362 1206 2.52	MANUTENÇÃO DAS ATIVIDADES DO TRANSPORTE ESCOLAR - ENSINO MÉDIO				359.000,00	359.000,00
	3.3.90.30 Material de Consumo				2.000,00	2.000,00
	3.3.90.36 Outros Serviços de Terceiros – Pessoa Física				12.000,00	12.000,00
	3.3.90.39 Outros Serviços de Terceiros - Pessoa Jurídica				345.000,00	345.000,00
12 363	Ensino Profissional				3.000,00	3.000,00
12 363 1207	ENSINO TÉCNICO PROFISSIONALIZANTE				3.000,00	3.000,00
12 363 1207 2.53	MANUTENÇÃO DAS ATIVIDADES DO ENSINO PROFISSIONALIZANTE NO MUNICÍPIO				3.000,00	3.000,00
	3.3.90.30 Material de Consumo				1.000,00	1.000,00
	3.3.90.36 Outros Serviços de Terceiros – Pessoa Física				1.000,00	1.000,00
	3.3.90.39 Outros Serviços de Terceiros - Pessoa Jurídica				1.000,00	1.000,00
12 364	Ensino Superior				58.000,00	58.000,00
12 364 1208	APOIO AO ESTUDANTE UNIVERSITÁRIO				55.000,00	55.000,00
12 364 1208 2.54	MANUTENÇÃO DO TRANSPORTE ESCOLAR PARA ESTUDANTES UNIVERSITÁRIOS E PROFESSORES DO MUNICÍPIO QUE ESTÃO AUMENTANDO O GRAU DE ESCOLARIDADE EM CURSOS SUPERIORES E DE PÓS-GRADUAÇÃO.				52.000,00	52.000,00
	3.3.90.30 Material de Consumo				1.000,00	1.000,00
	3.3.90.36 Outros Serviços de Terceiros – Pessoa Física				1.000,00	1.000,00
	3.3.90.39 Outros Serviços de Terceiros - Pessoa Jurídica				50.000,00	50.000,00
12 364 1208 2.55	IMPLANTAÇÃO E MANUTENÇÃO DE CASA DO ESTUDANTE UNIVERSITÁRIO				3.000,00	3.000,00
	3.3.90.30 Material de Consumo				1.000,00	1.000,00
	3.3.90.36 Outros Serviços de Terceiros – Pessoa Física				1.000,00	1.000,00
	3.3.90.39 Outros Serviços de Terceiros - Pessoa Jurídica				1.000,00	1.000,00
12 364 1209	APOIO À GRADUAÇÃO DE PROFESSORES				3.000,00	3.000,00
12 364 1209 2.56	APOIO FINANCEIRO E LOGÍSTICO AOS PROFESSORES DA REDE MUNICIPAL				3.000,00	3.000,00
	3.3.90.18 Auxílio Financeiro a Estudantes				1.000,00	1.000,00
	3.3.90.36 Outros Serviços de Terceiros – Pessoa Física				1.000,00	1.000,00
	3.3.90.39 Outros Serviços de Terceiros - Pessoa Jurídica				1.000,00	1.000,00
12 365	Educação Infantil			387.830,00	264.000,00	651.830,00
12 365 1206	TRANSPORTE ESCOLAR DE QUALIDADE				73.000,00	73.000,00
12 365 1206 2.57	MANUTENÇÃO DAS ATIVIDADES DO TRANSPORTE ESCOLAR - EDUCAÇÃO				73.000,00	73.000,00



MUNICÍPIO DE POÇÃO

Rua Monsenhor Estanislau, 122 - Centro - 55.240-000 - Poção/ PE
CNPJ: 10.265.429/0001-64 Fone: (87)3834-1234

Usuário: Poção

Chave de Autenticação

1944-9117-864

Página

12 / 56

Anexo 6 da Lei Nº 4.320/64 - Programa de Trabalho

Valores em R\$ - Período: Orçamento/2024

Unidade orçamentária: 20005 - SECRETARIA DE EDUCAÇÃO

Código	Especificação	Não orçamentária	Operação especial	Projetos	Atividades	Total
	INFANTIL					
	3.3.90.30				31.000,00	31.000,00
	3.3.90.36				11.000,00	11.000,00
	3.3.90.39				31.000,00	31.000,00
12 365 1210	CRECHE E PROINFÂNCIA			387.830,00	185.000,00	572.830,00
12 365 1210 1.20	CONSTRUÇÃO, REFORMA E/OU AMPLIAÇÃO DE IMÓVEIS E INSTALAÇÃO DA EDUCAÇÃO INFANTIL, INCLUINDO CRECHES			262.830,00		262.830,00
	4.4.90.51			257.830,00		257.830,00
	4.4.90.61			5.000,00		5.000,00
12 365 1210 1.21	AQUISIÇÃO DE EQUIPAMENTOS E MATERIAL PERMANENTE PARA CRECHES E EDUCAÇÃO INFANTIL			125.000,00		125.000,00
	4.4.90.52			125.000,00		125.000,00
12 365 1210 2.58	MANUTENÇÃO DE CRECHES, UNIDADES DE EDUCAÇÃO INFANTIL E BENEFICIÁRIOS DO PROINFÂNCIA				185.000,00	185.000,00
	3.1.90.04				5.000,00	5.000,00
	3.1.90.11				10.000,00	10.000,00
	3.1.90.13				110.000,00	110.000,00
	3.1.90.96				5.000,00	5.000,00
	3.3.90.08				5.000,00	5.000,00
	3.3.90.14				5.000,00	5.000,00
	3.3.90.30				20.000,00	20.000,00
	3.3.90.33				5.000,00	5.000,00
	3.3.90.36				10.000,00	10.000,00
	3.3.90.39				10.000,00	10.000,00
12 365 1214	EDUCAÇÃO DE QUALIDADE, FORMANDO PARA A VIDA				6.000,00	6.000,00
12 365 1214 2.188	MELHORIA DA APRENDIZAGEM, AVALIAÇÃO DE DESEMPENHO E BUSCATIVA PARA VERIFICAÇÃO DA EVASÃO ESCOLAR E DISTORÇÃO DE IDADE ESCOLAR - ORÇAMENTO CRIANÇA				6.000,00	6.000,00
	3.1.90.04				1.000,00	1.000,00
	3.1.90.13				1.000,00	1.000,00
	3.3.90.30				1.000,00	1.000,00
	3.3.90.32				1.000,00	1.000,00
	3.3.90.36				1.000,00	1.000,00
	3.3.90.39				1.000,00	1.000,00
12 366	Educação de Jovens e Adultos				57.000,00	57.000,00
12 366 1211	JOVENS E ADULTOS ALFABETIZADOS				57.000,00	57.000,00
12 366 1211 2.59	MANUTENÇÃO DAS ATIVIDADES DO PROGRAMA JOVENS E ADULTOS ALFABETIZADOS NO MUNICÍPIO				57.000,00	57.000,00
	3.1.90.11				10.000,00	10.000,00
	3.1.90.13				26.000,00	26.000,00
	3.3.90.30				7.000,00	7.000,00
	3.3.90.36				7.000,00	7.000,00
	3.3.90.39				7.000,00	7.000,00



MUNICÍPIO DE POÇÃO

Rua Monsenhor Estanislau, 122 - Centro - 55.240-000 - Poção/ PE
CNPJ: 10.265.429/0001-64 Fone: (87)3834-1234

Usuário: Poção

Chave de Autenticação
1944-9117-864

Página
13 / 56

Anexo 6 da Lei Nº 4.320/64 - Programa de Trabalho

Valores em R\$ - Período: Orçamento/2024

Unidade orçamentária: 20005 - SECRETARIA DE EDUCAÇÃO

Código	Especificação	Não orçamentária	Operação especial	Projetos	Atividades	Total
12 367	Educação Especial				21.000,00	21.000,00
12 367 1212	EDUCAÇÃO ESPECIAL				21.000,00	21.000,00
12 367 1212 2.60	MANUTENÇÃO DO PROGRAMA DE EDUCAÇÃO ESPECIAL, INCLUINDO AÇÕES DESTINADAS AO AUMENTO DA OFERTA DE ENSINO E AMPLIAÇÃO DA FORMAÇÃO CONTINUADA DE PROFISSIONAIS PARA ESSA MODALIDADE DE ENSINO				21.000,00	21.000,00
3.1.90.11	Vencimentos e Vantagens Fixas – Pessoal Civil				5.000,00	5.000,00
3.1.90.13	Obrigações Patronais				1.000,00	1.000,00
3.3.90.30	Material de Consumo				5.000,00	5.000,00
3.3.90.36	Outros Serviços de Terceiros – Pessoa Física				5.000,00	5.000,00
3.3.90.39	Outros Serviços de Terceiros - Pessoa Jurídica				5.000,00	5.000,00
28	Encargos Especiais		3.000,00			3.000,00
28 846	Outros Encargos Especiais		3.000,00			3.000,00
28 846 0	OPERAÇÕES ESPECIAIS		3.000,00			3.000,00
28 846 0 0.7	INDENIZAÇÕES E RESTITUIÇÕES, INCLUSIVE DECORRENTES DE CONVÊNIOS		3.000,00			3.000,00
3.3.90.93	Indenizações e Restituições		3.000,00			3.000,00
Total da unidade orçamentária			3.000,00	1.075.652,77	5.184.177,23	6.262.830,00

Unidade orçamentária: 20006 - FUNDO DE MANUTENÇÃO E DESENVOLVIMENTO DA EDUCAÇÃO BÁSICA E DE VALORIZAÇÃO DOS PROFISSIONAIS DE EDUCAÇÃO

Código	Especificação	Não orçamentária	Operação especial	Projetos	Atividades	Total
12	Educação			126.000,00	14.534.000,00	14.660.000,00
12 361	Ensino Fundamental			100.000,00	11.638.250,00	11.738.250,00
12 361 1201	EDUCAÇÃO BÁSICA DE QUALIDADE			100.000,00	11.083.000,00	11.183.000,00
12 361 1201 1.22	CONSTRUÇÃO, REFORMA E/OU EXPANSÃO DA REDE ESCOLAR DE ENSINO			40.000,00		40.000,00
4.4.90.51	Obras e Instalações			40.000,00		40.000,00
12 361 1201 1.23	AQUISIÇÃO DE VEÍCULOS, MÓVEIS, MÁQUINAS E EQUIPAMENTOS DIVERSOS DESTINADOS A MELHORIA DAS ATIVIDADES VOLTADAS PARA A EDUCAÇÃO BÁSICA			50.000,00		50.000,00
4.4.90.52	Equipamentos e Material Permanente			50.000,00		50.000,00
12 361 1201 1.24	DESAPROPRIAÇÃO DE IMÓVEIS PARA A EDUCAÇÃO			10.000,00		10.000,00
4.4.90.61	Aquisição de Imóveis			10.000,00		10.000,00
12 361 1201 2.63	MANUTENÇÃO DAS UNIDADES ESCOLARES DE ENSINO				122.000,00	122.000,00
3.3.90.30	Material de Consumo				1.000,00	1.000,00
3.3.90.36	Outros Serviços de Terceiros – Pessoa Física				1.000,00	1.000,00
3.3.90.39	Outros Serviços de Terceiros - Pessoa Jurídica				120.000,00	120.000,00
12 361 1201 2.64	AQUISIÇÃO DE MATERIAL DIDÁTICO				2.000,00	2.000,00
3.3.90.30	Material de Consumo				1.000,00	1.000,00
3.3.90.32	Material, Bem ou Serviço para Distribuição Gratuita				1.000,00	1.000,00
12 361 1201 2.156	MANUTENÇÃO DO ENSINO FUNDAMENTAL - FUNDEB - PROFISSIONAIS DO MAGISTÉRIO				8.098.500,00	8.098.500,00
3.1.90.04	Contratação por Tempo Determinado				811.000,00	811.000,00
3.1.90.11	Vencimentos e Vantagens Fixas – Pessoal Civil				6.234.750,00	6.234.750,00
3.1.90.13	Obrigações Patronais				1.049.750,00	1.049.750,00



MUNICÍPIO DE POÇÃO

Rua Monsenhor Estanislau, 122 - Centro - 55.240-000 - Poção/ PE
CNPJ: 10.265.429/0001-64 Fone: (87)3834-1234

Usuário: Poção

Chave de Autenticação

1944-9117-864

Página

14 / 56

Anexo 6 da Lei Nº 4.320/64 - Programa de Trabalho

Valores em R\$ - Período: Orçamento/2024

Unidade orçamentária: 20006 - FUNDO DE MANUTENÇÃO E DESENVOLVIMENTO DA EDUCAÇÃO BÁSICA E DE VALORIZAÇÃO DOS PROFISSIONAIS DE EDUCAÇÃO

Código	Especificação	Não orçamentária	Operação especial	Projetos	Atividades	Total
	3.1.90.16				1.000,00	1.000,00
	3.1.90.96				2.000,00	2.000,00
12 361 1201 2.157	MANUTENÇÃO DO ENSINO FUNDAMENTAL - FUNDEB - OUTRAS DESPESAS				2.860.500,00	2.860.500,00
	3.1.90.04				56.000,00	56.000,00
	3.1.90.11				2.352.250,00	2.352.250,00
	3.1.90.13				370.250,00	370.250,00
	3.1.90.96				1.000,00	1.000,00
	3.3.90.14				1.000,00	1.000,00
	3.3.90.30				11.000,00	11.000,00
	3.3.90.36				11.000,00	11.000,00
	3.3.90.39				56.000,00	56.000,00
	3.3.90.47				1.000,00	1.000,00
	3.3.90.49				1.000,00	1.000,00
12 361 1206	TRANSPORTE ESCOLAR DE QUALIDADE				555.250,00	555.250,00
12 361 1206 2.61	MANUTENÇÃO DAS ATIVIDADES DO TRANSPORTE ESCOLAR				555.250,00	555.250,00
	3.3.90.30				115.000,00	115.000,00
	3.3.90.36				1.000,00	1.000,00
	3.3.90.39				439.250,00	439.250,00
12 365	Educação Infantil			26.000,00	1.768.000,00	1.794.000,00
12 365 1206	TRANSPORTE ESCOLAR DE QUALIDADE				32.000,00	32.000,00
12 365 1206 2.62	MANUTENÇÃO DAS ATIVIDADES DO TRANSPORTE ESCOLAR				32.000,00	32.000,00
	3.3.90.30				1.000,00	1.000,00
	3.3.90.36				1.000,00	1.000,00
	3.3.90.39				30.000,00	30.000,00
12 365 1210	CRECHE E PROINFÂNCIA			26.000,00	1.736.000,00	1.762.000,00
12 365 1210 1.128	CONSTRUÇÃO, REFORMA E/OU AMPLIAÇÃO DE IMÓVEIS E INSTALAÇÃO DA EDUCAÇÃO INFANTIL, INCLUINDO CRECHES.			10.000,00		10.000,00
	4.4.90.51			10.000,00		10.000,00
12 365 1210 1.129	AQUISIÇÃO DE VEÍCULOS, MÓVEIS, MÁQUINAS E EQUIPAMENTOS DIVERSOS DESTINADOS PARA EDUCAÇÃO INFANTIL			16.000,00		16.000,00
	4.4.90.52			16.000,00		16.000,00
12 365 1210 2.158	MANUTENÇÃO DO ENSINO INFANTIL - FUNDEB - PROFISSIONAIS DE MAGISTÉRIO				1.179.000,00	1.179.000,00
	3.1.90.04				11.000,00	11.000,00
	3.1.90.11				907.000,00	907.000,00
	3.1.90.13				261.000,00	261.000,00
12 365 1210 2.159	MANUTENÇÃO DO ENSINO INFANTIL - FUNDEB - OUTRAS DESPESAS				25.000,00	25.000,00
	3.1.90.04				1.000,00	1.000,00
	3.1.90.11				2.000,00	2.000,00
	3.1.90.13				2.000,00	2.000,00
	3.3.90.14				1.000,00	1.000,00
	3.3.90.30				3.000,00	3.000,00



MUNICÍPIO DE POÇÃO

Rua Monsenhor Estanislau, 122 - Centro - 55.240-000 - Poção/ PE
CNPJ: 10.265.429/0001-64 Fone: (87)3834-1234

Usuário: Poção

Chave de Autenticação

1944-9117-864

Página

15 / 56

Anexo 6 da Lei Nº 4.320/64 - Programa de Trabalho

Valores em R\$ - Período: Orçamento/2024

Unidade orçamentária: 20006 - FUNDO DE MANUTENÇÃO E DESENVOLVIMENTO DA EDUCAÇÃO BÁSICA E DE VALORIZAÇÃO DOS PROFISSIONAIS DE EDUCAÇÃO

Código	Especificação	Não orçamentária	Operação especial	Projetos	Atividades	Total
	3.3.90.32				4.000,00	4.000,00
	3.3.90.36				11.000,00	11.000,00
	3.3.90.39				1.000,00	1.000,00
12 365 1210 2.177	MANUTENÇÃO DO ENSINO INFANTIL PRÉ ESCOLA - FUNDEB - PROFISSIONAIS DE MAGISTÉRIO				532.000,00	532.000,00
	3.1.90.11				511.000,00	511.000,00
	3.1.90.13				21.000,00	21.000,00
12 366	Educação de Jovens e Adultos				502.750,00	502.750,00
12 366 1211	JOVENS E ADULTOS ALFABETIZADOS				502.750,00	502.750,00
12 366 1211 2.160	MANUTENÇÃO DA EDUCAÇÃO DE JOVENS E ADULTOS - FUNDEB - PROFISSIONAIS DE MAGISTÉRIO				492.750,00	492.750,00
	3.1.90.04				15.000,00	15.000,00
	3.1.90.11				410.000,00	410.000,00
	3.1.90.13				67.750,00	67.750,00
12 366 1211 2.161	MANUTENÇÃO DA EDUCAÇÃO DE JOVENS E ADULTOS - FUNDEB - OUTRAS DESPESAS				10.000,00	10.000,00
	3.1.90.04				1.000,00	1.000,00
	3.1.90.11				2.000,00	2.000,00
	3.1.90.13				2.000,00	2.000,00
	3.3.90.14				1.000,00	1.000,00
	3.3.90.30				1.000,00	1.000,00
	3.3.90.32				1.000,00	1.000,00
	3.3.90.36				1.000,00	1.000,00
	3.3.90.39				1.000,00	1.000,00
12 367	Educação Especial				625.000,00	625.000,00
12 367 1212	EDUCAÇÃO ESPECIAL				625.000,00	625.000,00
12 367 1212 2.162	MANUTENÇÃO DA EDUCAÇÃO ESPECIAL - FUNDEB - PROFISSIONAIS DE MAGISTÉRIO				617.000,00	617.000,00
	3.1.90.04				5.000,00	5.000,00
	3.1.90.11				601.000,00	601.000,00
	3.1.90.13				11.000,00	11.000,00
12 367 1212 2.163	MANUTENÇÃO DA EDUCAÇÃO ESPECIAL - FUNDEB - OUTRAS DESPESAS				8.000,00	8.000,00
	3.1.90.04				1.000,00	1.000,00
	3.1.90.11				1.000,00	1.000,00
	3.1.90.13				1.000,00	1.000,00
	3.3.90.14				1.000,00	1.000,00
	3.3.90.30				1.000,00	1.000,00
	3.3.90.32				1.000,00	1.000,00
	3.3.90.36				1.000,00	1.000,00
	3.3.90.39				1.000,00	1.000,00
Total da unidade orçamentária				126.000,00	14.534.000,00	14.660.000,00



MUNICÍPIO DE POÇÃO

Rua Monsenhor Estanislau, 122 - Centro - 55.240-000 - Poção/ PE
CNPJ: 10.265.429/0001-64 Fone: (87)3834-1234

Usuário: Poção

Chave de Autenticação

1944-9117-864

Página

16 / 56

Anexo 6 da Lei Nº 4.320/64 - Programa de Trabalho

Valores em R\$ - Período: Orçamento/2024

Unidade orçamentária: 20007 - SECRETARIA DE AGRICULTURA E MEIO AMBIENTE

Código	Especificação	Não orçamentária	Operação especial	Projetos	Atividades	Total
17	Saneamento			220.000,00	25.000,00	245.000,00
17 544	Recursos Hídricos			220.000,00	25.000,00	245.000,00
17 544 1701	GESTÃO DE RECURSOS HÍDRICOS			220.000,00		220.000,00
17 544 1701 1.25	EXECUÇÃO DE OBRAS HÍDRICAS: CONSTRUÇÃO E AMPLIAÇÃO DE BARRAGENS, POÇOS, ADUTORAS, CISTERNAS E OUTRAS OBRAS E INSTALAÇÕES DESTINADAS AO ABASTECIMENTO DE ÁGUA REGULAR.			220.000,00		220.000,00
4.4.90.51	Obras e Instalações			220.000,00		220.000,00
17 544 1702	ABASTECIMENTO DE ÁGUA EMERGENCIAL				25.000,00	25.000,00
17 544 1702 2.65	REALIZAR ABASTECIMENTO D'ÁGUA EMERGENCIAL NA SEDE, DISTRITOS E PARA POPULAÇÃO URBANA E RURAL				25.000,00	25.000,00
3.3.90.36	Outros Serviços de Terceiros - Pessoa Física				20.000,00	20.000,00
3.3.90.39	Outros Serviços de Terceiros - Pessoa Jurídica				5.000,00	5.000,00
20	Agricultura			270.000,00	1.787.000,00	2.057.000,00
20 122	Administração Geral			10.000,00	1.647.000,00	1.657.000,00
20 122 2001	GESTÃO DA SECRETARIA DE AGRICULTURA			10.000,00	1.647.000,00	1.657.000,00
20 122 2001 1.26	EXECUÇÃO DE PEQUENAS OBRAS E INSTALAÇÕES PARA MELHORAR O FUNCIONAMENTO DO ÓRGÃO			5.000,00		5.000,00
4.4.90.51	Obras e Instalações			5.000,00		5.000,00
20 122 2001 1.27	AQUISIÇÃO DE VEÍCULOS, MÓVEIS, MÁQUINAS E EQUIPAMENTOS DIVERSOS			5.000,00		5.000,00
4.4.90.52	Equipamentos e Material Permanente			5.000,00		5.000,00
20 122 2001 2.66	MANUTENÇÃO DAS AÇÕES DA SECRETARIA DE AGRICULTURA				1.647.000,00	1.647.000,00
3.1.90.04	Contratação por Tempo Determinado				1.000,00	1.000,00
3.1.90.11	Vencimentos e Vantagens Fixas - Pessoal Civil				194.000,00	194.000,00
3.3.90.14	Diárias - Civil				15.000,00	15.000,00
3.3.90.30	Material de Consumo				1.025.000,00	1.025.000,00
3.3.90.33	Passagens e Despesas com Locomoção				2.000,00	2.000,00
3.3.90.36	Outros Serviços de Terceiros - Pessoa Física				110.000,00	110.000,00
3.3.90.39	Outros Serviços de Terceiros - Pessoa Jurídica				300.000,00	300.000,00
20 605	Abastecimento			45.000,00	40.000,00	85.000,00
20 605 2002	ADEQUAÇÃO E QUALIFICAÇÃO DO SISTEMA DE ABASTECIMENTO			40.000,00	30.000,00	70.000,00
20 605 2002 1.28	CONSTRUÇÃO, REFORMA E/OU AMPLIAÇÃO DE AÇOUGUES, MERCADOS E MATADOURO			15.000,00		15.000,00
4.4.90.51	Obras e Instalações			15.000,00		15.000,00
20 605 2002 1.29	AQUISIÇÃO DE VEÍCULOS, MÓVEIS, MÁQUINAS E EQUIPAMENTOS DIVERSOS			25.000,00		25.000,00
4.4.90.52	Equipamentos e Material Permanente			25.000,00		25.000,00
20 605 2002 2.67	MANUTENÇÃO DAS AÇÕES VINCULADAS AO PROGRAMA DE ADEQUAÇÃO E QUALIFICAÇÃO DO SISTEMA DE ABASTECIMENTO				30.000,00	30.000,00
3.3.90.30	Material de Consumo				5.000,00	5.000,00
3.3.90.36	Outros Serviços de Terceiros - Pessoa Física				5.000,00	5.000,00
3.3.90.39	Outros Serviços de Terceiros - Pessoa Jurídica				20.000,00	20.000,00
20 605 2003	PROGRAMA MAIS ALIMENTOS			5.000,00	10.000,00	15.000,00



MUNICÍPIO DE POÇÃO

Rua Monsenhor Estanislau, 122 - Centro - 55.240-000 - Poção/ PE
CNPJ: 10.265.429/0001-64 Fone: (87)3834-1234

Usuário: Poção

Chave de Autenticação

1944-9117-864

Página

17 / 56

Anexo 6 da Lei Nº 4.320/64 - Programa de Trabalho

Valores em R\$ - Período: Orçamento/2024

Unidade orçamentária: 20007 - SECRETARIA DE AGRICULTURA E MEIO AMBIENTE

Código	Especificação	Não orçamentária	Operação especial	Projetos	Atividades	Total
20 605 2003 1.30	AQUISIÇÃO DE MÓVEIS, MÁQUINAS E EQUIPAMENTOS AGRÍCOLAS DIVERSOS			5.000,00		5.000,00
4.4.90.52	Equipamentos e Material Permanente			5.000,00		5.000,00
20 605 2003 2.68	MANUTENÇÃO DO PROGRAMA MAIS ALIMENTOS, INCLUINDO INCENTIVO AO CULTIVO DE PRODUTOS ORGÂNICOS				10.000,00	10.000,00
3.3.90.30	Material de Consumo				2.000,00	2.000,00
3.3.90.36	Outros Serviços de Terceiros – Pessoa Física				3.000,00	3.000,00
3.3.90.39	Outros Serviços de Terceiros - Pessoa Jurídica				5.000,00	5.000,00
20 608	Promoção da Produção Agropecuária			215.000,00	100.000,00	315.000,00
20 608 2004	CONTROLE DE REBANHO			5.000,00	15.000,00	20.000,00
20 608 2004 1.31	AQUISIÇÃO DE MÓVEIS, MÁQUINAS E EQUIPAMENTOS DIVERSOS, INCLUINDO MATERIAL E, EQUIPAMENTOS TECNOLÓGICOS PARA INSEMINAÇÃO E TRANSPLANTE DE EMBRIÕES.			5.000,00		5.000,00
4.4.90.52	Equipamentos e Material Permanente			5.000,00		5.000,00
20 608 2004 2.69	MANUTENÇÃO DO PROGRAMA CONTROLE DE REBANHO, INCLUINDO AÇÕES PARA MELHORAMENTO GENÉTICO DE REBANHOS E CAPACITAÇÃO DOS CRIADORES EM NOVAS TÉCNICAS				15.000,00	15.000,00
3.3.90.30	Material de Consumo				2.000,00	2.000,00
3.3.90.32	Material, Bem ou Serviço para Distribuição Gratuita				5.000,00	5.000,00
3.3.90.36	Outros Serviços de Terceiros – Pessoa Física				3.000,00	3.000,00
3.3.90.39	Outros Serviços de Terceiros - Pessoa Jurídica				5.000,00	5.000,00
20 608 2005	DESENVOLVIMENTO RURAL SUSTENTÁVEL			210.000,00	85.000,00	295.000,00
20 608 2005 1.32	APOIAR INICIATIVAS E PROJETOS VOLTADOS À MELHORIA DA INFRAESTRUTURA E LOGÍSTICA DA PRODUÇÃO AGRÍCOLA E DESENVOLVIMENTO RURAL			5.000,00		5.000,00
4.4.90.51	Obras e Instalações			5.000,00		5.000,00
20 608 2005 1.33	AQUISIÇÃO DE VEÍCULOS, MÓVEIS, TRATORES, MÁQUINAS E EQUIPAMENTOS DIVERSOS			205.000,00		205.000,00
4.4.90.52	Equipamentos e Material Permanente			205.000,00		205.000,00
20 608 2005 2.70	APOIO AOS AGRICULTORES NA REALIZAÇÃO DE ARAÇÃO DE TERRAS				60.000,00	60.000,00
3.3.90.30	Material de Consumo				5.000,00	5.000,00
3.3.90.36	Outros Serviços de Terceiros – Pessoa Física				5.000,00	5.000,00
3.3.90.39	Outros Serviços de Terceiros - Pessoa Jurídica				50.000,00	50.000,00
20 608 2005 2.71	MANUTENÇÃO DO PROGRAMA DESENVOLVIMENTO RURAL SUSTENTÁVEL E AGRICULTURA FAMILIAR, INCLUINDO DISTRIBUIÇÃO DE SEMENTES E MUDAS E INCENTIVO A IMPLANTAÇÃO DE HORTAS COMUNITÁRIAS E CULTIVO DE MANDIOCA				25.000,00	25.000,00
3.3.90.30	Material de Consumo				5.000,00	5.000,00
3.3.90.32	Material, Bem ou Serviço para Distribuição Gratuita				10.000,00	10.000,00
3.3.90.36	Outros Serviços de Terceiros – Pessoa Física				5.000,00	5.000,00
3.3.90.39	Outros Serviços de Terceiros - Pessoa Jurídica				5.000,00	5.000,00
Total da unidade orçamentária				490.000,00	1.812.000,00	2.302.000,00

Unidade orçamentária: 20008 - SECRETARIA DE OBRAS E URBANISMO

Código	Especificação	Não orçamentária	Operação especial	Projetos	Atividades	Total
--------	---------------	------------------	-------------------	----------	------------	-------



MUNICÍPIO DE POÇÃO

Rua Monsenhor Estanislau, 122 - Centro - 55.240-000 - Poção/ PE
CNPJ: 10.265.429/0001-64 Fone: (87)3834-1234

Usuário: Poção

Chave de Autenticação

1944-9117-864

Página

18 / 56

Anexo 6 da Lei Nº 4.320/64 - Programa de Trabalho

Valores em R\$ - Período: Orçamento/2024

Unidade orçamentária: 20008 - SECRETARIA DE OBRAS E URBANISMO

Código	Especificação	Não orçamentária	Operação especial	Projetos	Atividades	Total
15	Urbanismo			5.249.878,85	2.606.121,15	7.856.000,00
15 122	Administração Geral			33.000,00	1.801.000,00	1.834.000,00
15 122 1501	GESTÃO ADMINISTRATIVA DA SECRETARIA DE OBRAS E URBANISMO			33.000,00	1.801.000,00	1.834.000,00
15 122 1501 1.34	AQUISIÇÃO, CONSTRUÇÃO, REFORMA E/OU AMPLIAÇÃO DE IMÓVEIS DO PATRIMÔNIO PÚBLICO MUNICIPAL			18.000,00		18.000,00
	4.4.90.51 Obras e Instalações			5.000,00		5.000,00
	4.4.90.61 Aquisição de Imóveis			13.000,00		13.000,00
15 122 1501 1.35	AQUISIÇÃO DE VEÍCULOS, MÓVEIS, MÁQUINAS E EQUIPAMENTOS DIVERSOS PARA A SECRETARIA DE OBRAS E URBANISMO			15.000,00		15.000,00
	4.4.90.52 Equipamentos e Material Permanente			15.000,00		15.000,00
15 122 1501 2.72	MANUTENÇÃO DAS AÇÕES VINCULADAS AO PROGRAMA DE GESTÃO DA SECRETARIA DE OBRAS E URBANISMO				1.801.000,00	1.801.000,00
	3.1.90.04 Contratação por Tempo Determinado				3.000,00	3.000,00
	3.1.90.11 Vencimentos e Vantagens Fixas – Pessoal Civil				1.070.000,00	1.070.000,00
	3.3.90.14 Diárias – Civil				2.000,00	2.000,00
	3.3.90.30 Material de Consumo				280.000,00	280.000,00
	3.3.90.33 Passagens e Despesas com Locomoção				2.000,00	2.000,00
	3.3.90.34 Outras Despesas de Pessoal decorrentes de Contratos de Terceirização				2.000,00	2.000,00
	3.3.90.36 Outros Serviços de Terceiros – Pessoa Física				50.000,00	50.000,00
	3.3.90.37 Locação de Mão-de-Obra				2.000,00	2.000,00
	3.3.90.39 Outros Serviços de Terceiros - Pessoa Jurídica				380.000,00	380.000,00
	3.3.90.47 Obrigações Tributárias e Contributivas				10.000,00	10.000,00
15 451	Infra-Estrutura Urbana			5.105.000,00	81.000,00	5.186.000,00
15 451 1502	DESENVOLVIMENTO URBANO			5.105.000,00	81.000,00	5.186.000,00
15 451 1502 1.36	CONSTRUÇÃO, REFORMA E/OU AMPLIAÇÃO EM DIVERSAS ÁREAS E ESPAÇOS PÚBLICOS			105.000,00		105.000,00
	4.4.90.51 Obras e Instalações			105.000,00		105.000,00
15 451 1502 1.37	PAVIMENTAÇÃO DE VIAS PÚBLICAS, COM PARALELEPÍPEDOS, GRANITO E OUTROS TIPOS DE REVESTIMENTOS DE VIAS URBANAS (CALÇAMENTO E MEIO FIO)			1.255.000,00		1.255.000,00
	4.4.90.51 Obras e Instalações			1.255.000,00		1.255.000,00
15 451 1502 1.38	CONSTRUÇÃO, REFORMA E/OU AMPLIAÇÃO DE CEMITÉRIOS			5.000,00		5.000,00
	4.4.90.51 Obras e Instalações			5.000,00		5.000,00
15 451 1502 1.39	CONSTRUÇÃO, REFORMA E/OU AMPLIAÇÃO DE MUROS, RAMPAS, ESCADARIAS, PONTES, PASSAGENS MOLHADAS E OUTROS			305.000,00		305.000,00
	4.4.90.51 Obras e Instalações			305.000,00		305.000,00
15 451 1502 1.40	EXECUÇÃO DE OBRAS DE RECAPEAMENTO ASFÁLTICO			310.000,00		310.000,00
	4.4.90.51 Obras e Instalações			310.000,00		310.000,00
15 451 1502 1.41	EXECUÇÃO DE OBRAS NO CANAL SÃO SEBASTIÃO			2.505.000,00		2.505.000,00
	4.4.90.51 Obras e Instalações			2.505.000,00		2.505.000,00
15 451 1502 1.42	CONSTRUÇÃO DO PORTAL DE ENTRADA DA CIDADE			110.000,00		110.000,00
	4.4.90.51 Obras e Instalações			110.000,00		110.000,00
15 451 1502 1.43	EXECUÇÃO DE OBRAS DE INFRAESTRUTURA URBANA			505.000,00		505.000,00



MUNICÍPIO DE POÇÃO

Rua Monsenhor Estanislau, 122 - Centro - 55.240-000 - Poção/ PE
CNPJ: 10.265.429/0001-64 Fone: (87)3834-1234

Usuário: Poção

Chave de Autenticação

1944-9117-864

Página

19 / 56

Anexo 6 da Lei Nº 4.320/64 - Programa de Trabalho

Valores em R\$ - Período: Orçamento/2024

Unidade orçamentária: 20008 - SECRETARIA DE OBRAS E URBANISMO

Código	Especificação	Não orçamentária	Operação especial	Projetos	Atividades	Total
15 451 1502 1.44	4.4.90.51 Obras e Instalações DESAPROPRIAÇÃO DE IMÓVEIS PARA ABERTURA DE VIAS E/OU CONSTRUÇÃO DE EDIFICAÇÕES PÚBLICAS			505.000,00 5.000,00		505.000,00 5.000,00
15 451 1502 2.73	4.4.90.61 Aquisição de Imóveis RECUPERAÇÃO E MANUTENÇÃO DAS VIAS PÚBLICAS PAVIMENTADAS			5.000,00	54.000,00	5.000,00 54.000,00
	3.3.90.30 Material de Consumo				40.000,00	40.000,00
	3.3.90.36 Outros Serviços de Terceiros – Pessoa Física				2.000,00	2.000,00
	3.3.90.37 Locação de Mão-de-Obra				2.000,00	2.000,00
	3.3.90.39 Outros Serviços de Terceiros - Pessoa Jurídica				10.000,00	10.000,00
15 451 1502 2.74	MANUTENÇÃO DE CEMITÉRIOS PÚBLICOS MUNICIPAIS				27.000,00	27.000,00
	3.3.90.30 Material de Consumo				20.000,00	20.000,00
	3.3.90.36 Outros Serviços de Terceiros – Pessoa Física				2.000,00	2.000,00
	3.3.90.39 Outros Serviços de Terceiros - Pessoa Jurídica				5.000,00	5.000,00
15 452	Serviços Urbanos			56.878,85	584.121,15	641.000,00
15 452 1502	DESENVOLVIMENTO URBANO			1.878,85	209.121,15	211.000,00
15 452 1502 1.115	PARTICIPAÇÃO NOS INCENTIVOS DO CONSÓRCIO DE MUNICÍPIO - RATEIO NIIP			400,00		400,00
	4.4.71.70 Rateio pela Participação em Consórcio Público			400,00		400,00
15 452 1502 1.822	INFRAESTRUTURA DO PARQUE DE ILUMINAÇÃO PÚBLICA - NIIP			633,80		633,80
	4.4.72.51 Obras e Instalações			633,80		633,80
15 452 1502 1.823	AQUISIÇÃO DE MÓVEIS, MÁQUINAS E EQUIPAMENTOS DIVERSOS PARA O NIIP			845,05		845,05
	4.4.72.52 Equipamentos e Material Permanente			845,05		845,05
15 452 1502 2.853	MANUTENÇÃO DAS ATIVIDADES ADMINISTRATIVAS DO NIIP				13.980,28	13.980,28
	3.1.71.70 Rateio pela Participação em Consórcio Público				5.380,00	5.380,00
	3.1.72.11 Vencimentos e Vantagens Fixas – Pessoal Civil				1.690,14	1.690,14
	3.3.71.70 Rateio pela Participação em Consórcio Público				5.220,00	5.220,00
	3.3.72.30 Material de Consumo				1.690,14	1.690,14
15 452 1502 2.854	CAPACITAÇÃO DOS PROFISSIONAIS DE ILUMINAÇÃO PÚBLICA - NIIP				2.112,69	2.112,69
	3.3.72.14 Diárias – Civil				211,27	211,27
	3.3.72.30 Material de Consumo				422,54	422,54
	3.3.72.33 Passagens e Despesas com Locomoção				211,27	211,27
	3.3.72.35 Serviços de Consultoria				211,27	211,27
	3.3.72.36 Outros Serviços de Terceiros – Pessoa Física				422,54	422,54
	3.3.72.39 Outros Serviços de Terceiros - Pessoa Jurídica				633,80	633,80
15 452 1502 2.855	MANUTENÇÃO DOS PARQUES DE ILUMINAÇÃO PÚBLICA DOS CONSÓRCIOS PELO NIIP				193.028,18	193.028,18
	3.3.72.30 Material de Consumo				50.704,23	50.704,23
	3.3.72.36 Outros Serviços de Terceiros – Pessoa Física				4.225,35	4.225,35
	3.3.72.39 Outros Serviços de Terceiros - Pessoa Jurídica				137.676,06	137.676,06
	3.3.72.92 Despesas de Exercícios Anteriores				422,54	422,54
15 452 1503	SERVIÇOS DE LIMPEZA URBANA			55.000,00	375.000,00	430.000,00



MUNICÍPIO DE POÇÃO

Rua Monsenhor Estanislau, 122 - Centro - 55.240-000 - Poção/ PE
CNPJ: 10.265.429/0001-64 Fone: (87)3834-1234

Usuário: Poção

Chave de Autenticação

1944-9117-864

Página

20 / 56

Anexo 6 da Lei Nº 4.320/64 - Programa de Trabalho

Valores em R\$ - Período: Orçamento/2024

Unidade orçamentária: 20008 - SECRETARIA DE OBRAS E URBANISMO

Código	Especificação	Não orçamentária	Operação especial	Projetos	Atividades	Total
15 452 1503 1.45	AQUISIÇÃO DE VEÍCULOS, MÓVEIS E EQUIPAMENTOS DIVERSOS, INCLUSIVE MÁQUINAS PESADAS PARA O SERVIÇO PÚBLICO			55.000,00		55.000,00
	4.4.90.52 Equipamentos e Material Permanente			55.000,00		55.000,00
15 452 1503 2.75	MANUTENÇÃO DAS AÇÕES VINCULADAS AO PROGRAMA DE SERVIÇOS DE LIMPEZA URBANA, INCLUSIVE A COLETA DO LIXO HOSPITALAR				375.000,00	375.000,00
	3.3.90.30 Material de Consumo				60.000,00	60.000,00
	3.3.90.36 Outros Serviços de Terceiros – Pessoa Física				10.000,00	10.000,00
	3.3.90.37 Locação de Mão-de-Obra				5.000,00	5.000,00
	3.3.90.39 Outros Serviços de Terceiros - Pessoa Jurídica				300.000,00	300.000,00
15 813	Lazer			55.000,00	140.000,00	195.000,00
15 813 1502	DESENVOLVIMENTO URBANO			55.000,00	140.000,00	195.000,00
15 813 1502 1.46	CONSTRUÇÃO, REFORMA E/OU AMPLIAÇÃO DE PRAÇAS, JARDINS, PARQUES MUNICIPAIS E ÁREAS DE LAZER			55.000,00		55.000,00
	4.4.90.51 Obras e Instalações			55.000,00		55.000,00
15 813 1502 2.76	MANUTENÇÃO DE PRAÇAS MUNICIPAIS				140.000,00	140.000,00
	3.3.90.30 Material de Consumo				100.000,00	100.000,00
	3.3.90.36 Outros Serviços de Terceiros – Pessoa Física				30.000,00	30.000,00
	3.3.90.39 Outros Serviços de Terceiros - Pessoa Jurídica				10.000,00	10.000,00
16	Habitação			5.000,00		5.000,00
16 482	Habitação Urbana			5.000,00		5.000,00
16 482 1601	MORAR BEM, VIVER MELHOR			5.000,00		5.000,00
16 482 1601 1.47	IMPLANTAÇÃO DE PROJETOS DE HABITAÇÃO POPULAR, DE INTERESSE SOCIAL E OUTROS (MELHORAR AS CONDIÇÕES HABITACIONAIS DA POPULAÇÃO CARENTE)			5.000,00		5.000,00
	4.4.90.51 Obras e Instalações			5.000,00		5.000,00
17	Saneamento			210.000,00	117.000,00	327.000,00
17 511	Saneamento Básico Rural			105.000,00		105.000,00
17 511 1703	SANEAMENTO RURAL			105.000,00		105.000,00
17 511 1703 1.48	EXECUÇÃO DE OBRAS DE MELHORIAS SANITÁRIAS DOMICILIARES E SISTEMA SIMPLIFICADO DE SANEAMENTO RURAL			105.000,00		105.000,00
	4.4.90.51 Obras e Instalações			105.000,00		105.000,00
17 512	Saneamento Básico Urbano			105.000,00	117.000,00	222.000,00
17 512 1704	SANEAMENTO URBANO			105.000,00	117.000,00	222.000,00
17 512 1704 1.49	EXECUÇÃO DE OBRAS DE SANEAMENTO URBANO, INCLUINDO MELHORIAS SANITÁRIAS, DRENAGEM, REDES DE ESGOTO, SISTEMA DE TRATAMENTO, LIMPEZA DE CANAIS, CÓRREGOS, RIOS E OUTROS			105.000,00		105.000,00
	4.4.90.51 Obras e Instalações			105.000,00		105.000,00
17 512 1704 2.77	MANUTENÇÃO DO SISTEMA DE SANEAMENTO URBANO DO MUNICÍPIO				117.000,00	117.000,00
	3.3.90.30 Material de Consumo				110.000,00	110.000,00
	3.3.90.36 Outros Serviços de Terceiros – Pessoa Física				2.000,00	2.000,00
	3.3.90.39 Outros Serviços de Terceiros - Pessoa Jurídica				5.000,00	5.000,00
18	Gestão Ambiental			5.500,00	76.000,00	81.500,00
18 452	Serviços Urbanos			500,00	52.000,00	52.500,00



MUNICÍPIO DE POÇÃO

Rua Monsenhor Estanislau, 122 - Centro - 55.240-000 - Poção/ PE
CNPJ: 10.265.429/0001-64 Fone: (87)3834-1234

Usuário: Poção

Chave de Autenticação

1944-9117-864

Página

21 / 56

Anexo 6 da Lei Nº 4.320/64 - Programa de Trabalho

Valores em R\$ - Período: Orçamento/2024

Unidade orçamentária: 20008 - SECRETARIA DE OBRAS E URBANISMO

Código	Especificação	Não orçamentária	Operação especial	Projetos	Atividades	Total
18 452 1802	RESÍDUOS SÓLIDOS			500,00	52.000,00	52.500,00
18 452 1802 1.116	PARTICIPAÇÃO NOS INCENTIVOS DO CONSÓRCIO DE MUNICÍPIO - RATEIO NIESMA			500,00		500,00
4.4.71.70	Rateio pela Participação em Consórcio Público			500,00		500,00
18 452 1802 2.146	PARTICIPAÇÃO NA MANUTENÇÃO DO CONSÓRCIO DE MUNICÍPIOS - RATEIO NIESMA				2.000,00	2.000,00
3.1.71.70	Rateio pela Participação em Consórcio Público				1.200,00	1.200,00
3.3.71.70	Rateio pela Participação em Consórcio Público				800,00	800,00
18 452 1802 2.147	PARTICIPAÇÃO NA MANUTENÇÃO DO CONSÓRCIO DE MUNICÍPIOS - PROGRAMA NIESMA				50.000,00	50.000,00
3.3.72.14	Diárias - Civil				600,00	600,00
3.3.72.30	Material de Consumo				700,00	700,00
3.3.72.35	Serviços de Consultoria				4.600,00	4.600,00
3.3.72.36	Outros Serviços de Terceiros - Pessoa Física				1.300,00	1.300,00
3.3.72.39	Outros Serviços de Terceiros - Pessoa Jurídica				42.800,00	42.800,00
18 541	Preservação e Conservação Ambiental				10.000,00	10.000,00
18 541 1801	PRESERVAÇÃO E CONSERVAÇÃO AMBIENTAL				10.000,00	10.000,00
18 541 1801 2.78	MANUTENÇÃO DO PROGRAMA PRESERVAÇÃO E CONSERVAÇÃO AMBIENTAL, INCLUSIVE DA NASCENTE DO RIO CAPIBARIBE				10.000,00	10.000,00
3.3.90.30	Material de Consumo				2.000,00	2.000,00
3.3.90.36	Outros Serviços de Terceiros - Pessoa Física				3.000,00	3.000,00
3.3.90.39	Outros Serviços de Terceiros - Pessoa Jurídica				5.000,00	5.000,00
18 542	Controle Ambiental			5.000,00	14.000,00	19.000,00
18 542 1802	RESÍDUOS SÓLIDOS			5.000,00		5.000,00
18 542 1802 1.50	EXECUÇÃO DE OBRAS DO ATERRO SANITÁRIO, INCLUSIVE ATRAVÉS DE CONSÓRCIO			5.000,00		5.000,00
4.4.90.51	Obras e Instalações			5.000,00		5.000,00
18 542 1803	COLETA SELETIVA DE RESÍDUOS SÓLIDOS				14.000,00	14.000,00
18 542 1803 2.79	MANUTENÇÃO DAS AÇÕES VINCULADAS AO PROGRAMA DE COLETA SELETIVA DE RESÍDUOS				14.000,00	14.000,00
3.3.90.30	Material de Consumo				3.000,00	3.000,00
3.3.90.36	Outros Serviços de Terceiros - Pessoa Física				3.000,00	3.000,00
3.3.90.39	Outros Serviços de Terceiros - Pessoa Jurídica				8.000,00	8.000,00
19	Ciência e Tecnologia			5.025,00	6.475,00	11.500,00
19 122	Administração Geral			25,00	475,00	500,00
19 122 1902	PROGRAMA INTERMUNICIPAL DE PROJETOS E INVESTIMENTOS			25,00	475,00	500,00
19 122 1902 1.826	PARTICIPAÇÃO NOS INCENTIVOS DO CONSÓRCIO DE MUNICÍPIO - NIPI			25,00		25,00
4.4.71.70	Rateio pela Participação em Consórcio Público			25,00		25,00
19 122 1902 2.862	PARTICIPAÇÃO NA MANUTENÇÃO DO CONSÓRCIO DE MUNICÍPIO - NIPI				475,00	475,00
3.1.71.70	Rateio pela Participação em Consórcio Público				225,00	225,00
3.3.71.70	Rateio pela Participação em Consórcio Público				250,00	250,00
19 126	Tecnologia da Informação			5.000,00	6.000,00	11.000,00
19 126 1901	INCLUSÃO DIGITAL			5.000,00	6.000,00	11.000,00



MUNICÍPIO DE POÇÃO

Rua Monsenhor Estanislau, 122 - Centro - 55.240-000 - Poção/ PE
CNPJ: 10.265.429/0001-64 Fone: (87)3834-1234

Usuário: Poção

Chave de Autenticação

1944-9117-864

Página

22 / 56

Anexo 6 da Lei Nº 4.320/64 - Programa de Trabalho

Valores em R\$ - Período: Orçamento/2024

Unidade orçamentária: 20008 - SECRETARIA DE OBRAS E URBANISMO

Código	Especificação	Não orçamentária	Operação especial	Projetos	Atividades	Total
19 126 1901 1.51	AQUISIÇÃO DE EQUIPAMENTOS DIVERSOS PARA IMPLANTAÇÃO DE INTERNET WI-FI NAS PRAÇAS PÚBLICAS			5.000,00		5.000,00
4.4.90.52	Equipamentos e Material Permanente			5.000,00		5.000,00
19 126 1901 2.80	MANUTENÇÃO DAS AÇÕES PARA IMPLANTAÇÃO DE INTERNET WI-FI NAS PRAÇAS PÚBLICAS				6.000,00	6.000,00
3.3.90.39	Outros Serviços de Terceiros - Pessoa Jurídica				6.000,00	6.000,00
22	Indústria			10.000,00	10.000,00	20.000,00
22 661	Promoção Industrial			10.000,00	10.000,00	20.000,00
22 661 2301	DESENVOLVIMENTO DA INDÚSTRIA, COMÉRCIO E SERVIÇOS			10.000,00	10.000,00	20.000,00
22 661 2301 1.52	EXECUTAR PROJETOS DE INFRAESTRUTURA PARA IMPLANTAÇÃO DE POLO INDUSTRIAL			10.000,00		10.000,00
4.4.90.51	Obras e Instalações			5.000,00		5.000,00
4.4.90.61	Aquisição de Imóveis			5.000,00		5.000,00
22 661 2301 2.81	MANUTENÇÃO DAS AÇÕES VINCULADAS A IMPLANTAÇÃO DE POLO INDUSTRIAL				10.000,00	10.000,00
3.3.90.30	Material de Consumo				3.000,00	3.000,00
3.3.90.36	Outros Serviços de Terceiros - Pessoa Física				3.000,00	3.000,00
3.3.90.39	Outros Serviços de Terceiros - Pessoa Jurídica				4.000,00	4.000,00
23	Comércio e Serviços			10.000,00	10.000,00	20.000,00
23 691	Promoção Comercial			10.000,00	10.000,00	20.000,00
23 691 2301	DESENVOLVIMENTO DA INDÚSTRIA, COMÉRCIO E SERVIÇOS			10.000,00	10.000,00	20.000,00
23 691 2301 1.53	EXECUÇÃO DE OBRAS E AQUISIÇÃO DE EQUIPAMENTOS DIVERSOS PARA REESTRUTURAÇÃO DA FEIRA LIVRE, INCLUINDO A IMPLANTAÇÃO DE POLO COMERCIAL			10.000,00		10.000,00
4.4.90.51	Obras e Instalações			5.000,00		5.000,00
4.4.90.52	Equipamentos e Material Permanente			5.000,00		5.000,00
23 691 2301 2.82	MANUTENÇÃO DAS AÇÕES VINCULADAS A REESTRUTURAÇÃO DE FEIRA LIVRE, INCLUSIVE IMPLANTAÇÃO DE POLO COMERCIAL				10.000,00	10.000,00
3.3.90.30	Material de Consumo				3.000,00	3.000,00
3.3.90.36	Outros Serviços de Terceiros - Pessoa Física				3.000,00	3.000,00
3.3.90.39	Outros Serviços de Terceiros - Pessoa Jurídica				4.000,00	4.000,00
24	Comunicações			10.000,00		10.000,00
24 722	Telecomunicações			10.000,00		10.000,00
24 722 2401	TELECOMUNICAÇÕES			10.000,00		10.000,00
24 722 2401 1.54	IMPLANTAÇÃO DE SISTEMA DE TELEFONIA RURAL			10.000,00		10.000,00
4.4.90.51	Obras e Instalações			5.000,00		5.000,00
4.4.90.52	Equipamentos e Material Permanente			5.000,00		5.000,00
25	Energia			15.000,00	460.000,00	475.000,00
25 752	Energia Elétrica			15.000,00	460.000,00	475.000,00
25 752 1502	DESENVOLVIMENTO URBANO			5.000,00		5.000,00
25 752 1502 1.55	AQUISIÇÃO DE POSTES, TRANSFORMADORES E OUTROS MATERIAIS PARA O CEMITÉRIO			5.000,00		5.000,00
4.4.90.52	Equipamentos e Material Permanente			5.000,00		5.000,00



MUNICÍPIO DE POÇÃO

Rua Monsenhor Estanislau, 122 - Centro - 55.240-000 - Poção/ PE
CNPJ: 10.265.429/0001-64 Fone: (87)3834-1234

Usuário: Poção

Chave de Autenticação

1944-9117-864

Página

23 / 56

Anexo 6 da Lei Nº 4.320/64 - Programa de Trabalho

Valores em R\$ - Período: Orçamento/2024

Unidade orçamentária: 20008 - SECRETARIA DE OBRAS E URBANISMO

Código	Especificação	Não orçamentária	Operação especial	Projetos	Atividades	Total
25 752 2501	BRILHA POÇÃO - ILUMINAÇÃO PÚBLICA EFICIENTE			10.000,00	460.000,00	470.000,00
25 752 2501 1.56	EXECUÇÃO DE PROJETOS DE ELETRIFICAÇÃO RURAL E EXPANSÃO DA REDE DE ILUMINAÇÃO PÚBLICA			5.000,00		5.000,00
4.4.90.51	Obras e Instalações			5.000,00		5.000,00
25 752 2501 1.57	AQUISIÇÃO DE POSTES, TRANSFORMADORES E OUTROS MATERIAIS			5.000,00		5.000,00
4.4.90.52	Equipamentos e Material Permanente			5.000,00		5.000,00
25 752 2501 2.83	MANUTENÇÃO DAS AÇÕES VINCULADAS AO PROGRAMA BRILHA POÇÃO - ILUMINAÇÃO PÚBLICA EFICIENTE, INCLUINDO CONTRATAÇÃO DE SERVIÇOS E EXECUÇÃO DE INSTALAÇÕES ELÉTRICAS, URBANAS E RURAIS				460.000,00	460.000,00
3.3.90.30	Material de Consumo				75.000,00	75.000,00
3.3.90.36	Outros Serviços de Terceiros - Pessoa Física				5.000,00	5.000,00
3.3.90.39	Outros Serviços de Terceiros - Pessoa Jurídica				380.000,00	380.000,00
Total da unidade orçamentária				5.520.403,85	3.285.596,15	8.806.000,00

Unidade orçamentária: 20009 - SECRETARIA DE CULTURA E TURISMO

Código	Especificação	Não orçamentária	Operação especial	Projetos	Atividades	Total
13	Cultura			50.000,00	1.775.000,00	1.825.000,00
13 122	Administração Geral			5.000,00	137.000,00	142.000,00
13 122 1301	GESTÃO DA SECRETARIA DE CULTURA E TURISMO			5.000,00	110.000,00	115.000,00
13 122 1301 1.58	AQUISIÇÃO DE MÓVEIS, MÁQUINAS, VEÍCULOS E EQUIPAMENTOS DIVERSOS PARA A SECRETARIA DE CULTURA E TURISMO			5.000,00		5.000,00
4.4.90.52	Equipamentos e Material Permanente			5.000,00		5.000,00
13 122 1301 2.84	MANUTENÇÃO DAS AÇÕES VINCULADAS AO PROGRAMA DE GESTÃO DA SECRETARIA DE CULTURA E TURISMO				110.000,00	110.000,00
3.1.90.04	Contratação por Tempo Determinado				1.000,00	1.000,00
3.1.90.11	Vencimentos e Vantagens Fixas - Pessoal Civil				70.000,00	70.000,00
3.3.90.14	Diárias - Civil				2.000,00	2.000,00
3.3.90.30	Material de Consumo				12.000,00	12.000,00
3.3.90.33	Passagens e Despesas com Locomoção				2.000,00	2.000,00
3.3.90.36	Outros Serviços de Terceiros - Pessoa Física				5.000,00	5.000,00
3.3.90.39	Outros Serviços de Terceiros - Pessoa Jurídica				18.000,00	18.000,00
13 122 1303	NOSSA CULTURA				27.000,00	27.000,00
13 122 1303 2.164	MANUTENÇÃO DAS AÇÕES DE MITIGAÇÃO DOS EFEITOS DA COVID-19 NA CULTURA				27.000,00	27.000,00
3.3.90.30	Material de Consumo				3.000,00	3.000,00
3.3.90.31	Premiações Culturais, Artísticas, Científicas, Desportivas e Outras				3.000,00	3.000,00
3.3.90.36	Outros Serviços de Terceiros - Pessoa Física				3.000,00	3.000,00
3.3.90.39	Outros Serviços de Terceiros - Pessoa Jurídica				5.000,00	5.000,00
3.3.90.43	Subvenções Sociais				10.000,00	10.000,00
3.3.90.48	Outros Auxílios Financeiros a Pessoas Físicas				3.000,00	3.000,00
13 391	Patrimônio Histórico, Artístico e Arqueológico			5.000,00	5.000,00	10.000,00
13 391 1302	PRESERVAÇÃO DO PATRIMÔNIO HISTÓRICO E ARTÍSTICO DE POÇÃO			5.000,00	5.000,00	10.000,00
13 391 1302 1.59	EXECUÇÃO DE OBRAS DE RESTAURAÇÃO DOS IMÓVEIS PERTENCENTES AO PATRIMÔNIO DO MUNICÍPIO			5.000,00		5.000,00



MUNICÍPIO DE POÇÃO

Rua Monsenhor Estanislau, 122 - Centro - 55.240-000 - Poção/ PE
CNPJ: 10.265.429/0001-64 Fone: (87)3834-1234

Usuário: Poção

Chave de Autenticação

1944-9117-864

Página

24 / 56

Anexo 6 da Lei Nº 4.320/64 - Programa de Trabalho

Valores em R\$ - Período: Orçamento/2024

Unidade orçamentária: 20009 - SECRETARIA DE CULTURA E TURISMO

Código	Especificação	Não orçamentária	Operação especial	Projetos	Atividades	Total
4.4.90.51	Obras e Instalações			5.000,00		5.000,00
13 391 1302 2.85	MANUTENÇÃO DE ATIVIDADES DESTINADAS À CONSERVAÇÃO E PRESERVAÇÃO DO PATRIMÔNIO PÚBLICO E DE BENS DE IMPORTÂNCIA HISTÓRICA, ARTÍSTICA E CULTURAL				5.000,00	5.000,00
3.3.90.30	Material de Consumo				1.000,00	1.000,00
3.3.90.36	Outros Serviços de Terceiros – Pessoa Física				2.000,00	2.000,00
3.3.90.39	Outros Serviços de Terceiros - Pessoa Jurídica				2.000,00	2.000,00
13 392	Difusão Cultural			40.000,00	1.633.000,00	1.673.000,00
13 392 1303	NOSSA CULTURA			10.000,00	1.620.000,00	1.630.000,00
13 392 1303 1.60	CONSTRUÇÃO, REFORMA E/OU AMPLIAÇÃO DE IMÓVEIS, DESTINADOS AO FUNCIONAMENTO DE CASA DA CULTURA, MUSEU DA RENASCENÇA, BIBLIOTECAS MUNICIPAIS E OUTRAS INSTALAÇÕES DE APOIO A CULTURA.			5.000,00		5.000,00
4.4.90.51	Obras e Instalações			5.000,00		5.000,00
13 392 1303 1.61	AQUISIÇÃO DE MÓVEIS, MÁQUINAS E EQUIPAMENTOS DIVERSOS			5.000,00		5.000,00
4.4.90.52	Equipamentos e Material Permanente			5.000,00		5.000,00
13 392 1303 2.86	REALIZAR FESTAS CÍVICAS, ARTÍSTICAS, MANIFESTAÇÕES CULTURAIS, FESTIVAL DA RENASCENÇA E EVENTOS CONSTANTES DO CALENDÁRIO TURÍSTICO E CULTURAL DO MUNICÍPIO.				1.610.000,00	1.610.000,00
3.3.90.30	Material de Consumo				40.000,00	40.000,00
3.3.90.31	Premiações Culturais, Artísticas, Científicas, Desportivas e Outras				2.000,00	2.000,00
3.3.90.32	Material, Bem ou Serviço para Distribuição Gratuita				20.000,00	20.000,00
3.3.90.36	Outros Serviços de Terceiros – Pessoa Física				105.000,00	105.000,00
3.3.90.39	Outros Serviços de Terceiros - Pessoa Jurídica				1.443.000,00	1.443.000,00
13 392 1303 2.87	VALORIZAÇÃO DA CULTURA LOCAL E IMPLANTAÇÃO DA CULTURA ITINERANTE				10.000,00	10.000,00
3.3.90.30	Material de Consumo				3.000,00	3.000,00
3.3.90.36	Outros Serviços de Terceiros – Pessoa Física				3.000,00	3.000,00
3.3.90.39	Outros Serviços de Terceiros - Pessoa Jurídica				4.000,00	4.000,00
13 392 1304	GESTÃO DO FUNDO MUNICIPAL DE CULTURA E TURISMO - FUMCUTUR			30.000,00	13.000,00	43.000,00
13 392 1304 1.62	AQUISIÇÃO, CONSTRUÇÃO, REFORMA E/OU AMPLIAÇÃO DE IMÓVEIS - FUNDO MUNICIPAL DE CULTURA E TURISMO			20.000,00		20.000,00
4.4.90.51	Obras e Instalações			10.000,00		10.000,00
4.4.90.61	Aquisição de Imóveis			10.000,00		10.000,00
13 392 1304 1.63	AQUISIÇÃO DE MÓVEIS, MÁQUINAS, VEÍCULOS E EQUIPAMENTOS - FUNDO MUNICIPAL DE CULTURA E TURISMO			10.000,00		10.000,00
4.4.90.52	Equipamentos e Material Permanente			10.000,00		10.000,00
13 392 1304 2.88	MANUTENÇÃO DAS AÇÕES DO FUNDO MUNICIPAL DE CULTURA E TURISMO				13.000,00	13.000,00
3.3.90.30	Material de Consumo				3.000,00	3.000,00
3.3.90.31	Premiações Culturais, Artísticas, Científicas, Desportivas e Outras				3.000,00	3.000,00
3.3.90.36	Outros Serviços de Terceiros – Pessoa Física				3.000,00	3.000,00
3.3.90.39	Outros Serviços de Terceiros - Pessoa Jurídica				4.000,00	4.000,00
14	Direitos da Cidadania				20.000,00	20.000,00



MUNICÍPIO DE POÇÃO

Rua Monsenhor Estanislau, 122 - Centro - 55.240-000 - Poção/ PE
CNPJ: 10.265.429/0001-64 Fone: (87)3834-1234

Usuário: Poção

Chave de Autenticação

1944-9117-864

Página

25 / 56

Anexo 6 da Lei Nº 4.320/64 - Programa de Trabalho

Valores em R\$ - Período: Orçamento/2024

Unidade orçamentária: 20009 - SECRETARIA DE CULTURA E TURISMO

Código	Especificação	Não orçamentária	Operação especial	Projetos	Atividades	Total
14 422	Direitos Individuais, Coletivos e Difusos				20.000,00	20.000,00
14 422 1402	APOIO A JUVENTUDE				20.000,00	20.000,00
14 422 1402 2.89	MANUTENÇÃO DAS AÇÕES DE APOIO A JUVENTUDE				20.000,00	20.000,00
3.3.90.30	Material de Consumo				5.000,00	5.000,00
3.3.90.36	Outros Serviços de Terceiros – Pessoa Física				5.000,00	5.000,00
3.3.90.39	Outros Serviços de Terceiros - Pessoa Jurídica				10.000,00	10.000,00
19	Ciência e Tecnologia			10.000,00	10.000,00	20.000,00
19 126	Tecnologia da Informação			10.000,00	10.000,00	20.000,00
19 126 1901	INCLUSÃO DIGITAL			10.000,00	10.000,00	20.000,00
19 126 1901 1.64	IMPLANTAÇÃO DE INFRAESTRUTURA, INSTALAÇÕES E AQUISIÇÃO DE MÓVEIS, PERIFÉRICOS E EQUIPAMENTOS DE INFORMÁTICA PARA O PROGRAMA DE INCLUSÃO DIGITAL			10.000,00		10.000,00
4.4.90.51	Obras e Instalações			5.000,00		5.000,00
4.4.90.52	Equipamentos e Material Permanente			5.000,00		5.000,00
19 126 1901 2.90	MANUTENÇÃO DO PROGRAMA DE INCLUSÃO DIGITAL				10.000,00	10.000,00
3.3.90.30	Material de Consumo				3.000,00	3.000,00
3.3.90.36	Outros Serviços de Terceiros – Pessoa Física				3.000,00	3.000,00
3.3.90.39	Outros Serviços de Terceiros - Pessoa Jurídica				4.000,00	4.000,00
23	Comércio e Serviços			35.000,00	19.000,00	54.000,00
23 695	Turismo			35.000,00	19.000,00	54.000,00
23 695 2302	PROMOÇÃO DO TURISMO			35.000,00	19.000,00	54.000,00
23 695 2302 1.65	IMPLANTAÇÃO DE INFRAESTRUTURA E PROJETOS TURÍSTICOS NO MUNICÍPIO			25.000,00		25.000,00
4.4.90.51	Obras e Instalações			25.000,00		25.000,00
23 695 2302 1.66	AQUISIÇÃO DE MÓVEIS E EQUIPAMENTOS DIVERSOS PARA APOIO TURÍSTICO NO MUNICÍPIO			10.000,00		10.000,00
4.4.90.52	Equipamentos e Material Permanente			10.000,00		10.000,00
23 695 2302 2.91	MANUTENÇÃO DAS ATIVIDADES VOLTADAS PARA A PROMOÇÃO E DESENVOLVIMENTO TURÍSTICOS, INCLUINDO APOIO AO CICLOTURISMO E FORMAÇÃO DE GUIA TURÍSTICO LOCAL				19.000,00	19.000,00
3.3.90.30	Material de Consumo				4.000,00	4.000,00
3.3.90.31	Premiações Culturais, Artísticas, Científicas, Desportivas e Outras				2.000,00	2.000,00
3.3.90.32	Material, Bem ou Serviço para Distribuição Gratuita				3.000,00	3.000,00
3.3.90.36	Outros Serviços de Terceiros – Pessoa Física				5.000,00	5.000,00
3.3.90.39	Outros Serviços de Terceiros - Pessoa Jurídica				5.000,00	5.000,00
Total da unidade orçamentária				95.000,00	1.824.000,00	1.919.000,00

Unidade orçamentária: 20010 - SECRETARIA DE TRANSPORTE

Código	Especificação	Não orçamentária	Operação especial	Projetos	Atividades	Total
26	Transporte			40.000,00	170.000,00	210.000,00
26 122	Administração Geral			15.000,00	150.000,00	165.000,00
26 122 2601	GESTÃO DA SECRETARIA DE TRANSPORTE			15.000,00	150.000,00	165.000,00
26 122 2601 1.67	AQUISIÇÃO, CONSTRUÇÃO, REFORMA E/OU AMPLIAÇÃO DE IMÓVEL DESTINADO A GARAGEM MUNICIPAL			10.000,00		10.000,00



MUNICÍPIO DE POÇÃO

Rua Monsenhor Estanislau, 122 - Centro - 55.240-000 - Poção/ PE
CNPJ: 10.265.429/0001-64 Fone: (87)3834-1234

Usuário: Poção

Chave de Autenticação
1944-9117-864

Página
26 / 56

Anexo 6 da Lei Nº 4.320/64 - Programa de Trabalho

Valores em R\$ - Período: Orçamento/2024

Unidade orçamentária: 20010 - SECRETARIA DE TRANSPORTE

Código	Especificação	Não orçamentária	Operação especial	Projetos	Atividades	Total
4.4.90.51	Obras e Instalações			5.000,00		5.000,00
4.4.90.61	Aquisição de Imóveis			5.000,00		5.000,00
26 122 2601 1.68	AQUISIÇÃO DE VEÍCULOS, MÓVEIS, MÁQUINAS E EQUIPAMENTOS DIVERSOS PARA A SECRETARIA DE TRANSPORTE			5.000,00		5.000,00
4.4.90.52	Equipamentos e Material Permanente			5.000,00		5.000,00
26 122 2601 2.92	MANUTENÇÃO DAS ATIVIDADES DA SECRETARIA DE TRANSPORTE				150.000,00	150.000,00
3.1.90.04	Contratação por Tempo Determinado				1.000,00	1.000,00
3.1.90.11	Vencimentos e Vantagens Fixas – Pessoal Civil				75.000,00	75.000,00
3.3.90.14	Diárias – Civil				4.000,00	4.000,00
3.3.90.30	Material de Consumo				44.000,00	44.000,00
3.3.90.33	Passagens e Despesas com Locomoção				2.000,00	2.000,00
3.3.90.36	Outros Serviços de Terceiros – Pessoa Física				15.000,00	15.000,00
3.3.90.39	Outros Serviços de Terceiros - Pessoa Jurídica				9.000,00	9.000,00
26 782	Transporte Rodoviário			25.000,00	20.000,00	45.000,00
26 782 2602	GESTÃO DE TRANSPORTE E SINALIZAÇÃO URBANA			10.000,00	5.000,00	15.000,00
26 782 2602 1.69	EXECUÇÃO DE OBRAS DE SINALIZAÇÃO URBANA E ABRIGOS PARA PASSAGEIROS			5.000,00		5.000,00
4.4.90.51	Obras e Instalações			5.000,00		5.000,00
26 782 2602 1.70	AQUISIÇÃO DE EQUIPAMENTOS DIVERSOS DESTINADOS A ABRIGOS PARA PASSAGEIROS E SINALIZAÇÃO URBANA			5.000,00		5.000,00
4.4.90.52	Equipamentos e Material Permanente			5.000,00		5.000,00
26 782 2602 2.93	IMPLANTAÇÃO E MANUTENÇÃO DE SINALIZAÇÃO NO PERÍMETRO URBANO E DEMAIS LOCALIDADES DO MUNICÍPIO				5.000,00	5.000,00
3.3.90.30	Material de Consumo				2.000,00	2.000,00
3.3.90.36	Outros Serviços de Terceiros – Pessoa Física				1.000,00	1.000,00
3.3.90.39	Outros Serviços de Terceiros - Pessoa Jurídica				2.000,00	2.000,00
26 782 2603	ESTRADAS VICINAIS DE QUALIDADE			15.000,00	15.000,00	30.000,00
26 782 2603 1.71	EXECUÇÃO DE OBRAS DE RECUPERAÇÃO DE ESTRADAS E VIAS DE ACESSO DO MUNICÍPIO			15.000,00		15.000,00
4.4.90.51	Obras e Instalações			15.000,00		15.000,00
26 782 2603 2.94	MANUTENÇÃO E CONSERVAÇÃO DE ESTRADAS E VIAS DE ACESSOS DO MUNICÍPIO				15.000,00	15.000,00
3.3.90.30	Material de Consumo				4.000,00	4.000,00
3.3.90.36	Outros Serviços de Terceiros – Pessoa Física				3.000,00	3.000,00
3.3.90.37	Locação de Mão-de-Obra				3.000,00	3.000,00
3.3.90.39	Outros Serviços de Terceiros - Pessoa Jurídica				5.000,00	5.000,00
Total da unidade orçamentária				40.000,00	170.000,00	210.000,00

Unidade orçamentária: 20011 - SECRETARIA DE ESPORTES

Código	Especificação	Não orçamentária	Operação especial	Projetos	Atividades	Total
27	Desporto e Lazer			510.000,00	348.000,00	858.000,00
27 122	Administração Geral			20.000,00	191.000,00	211.000,00
27 122 2701	GESTÃO DA SECRETARIA DE ESPORTE			5.000,00	181.000,00	186.000,00
27 122 2701 1.72	AQUISIÇÃO DE VEÍCULOS, MÓVEIS, MÁQUINAS E EQUIPAMENTOS			5.000,00		5.000,00



MUNICÍPIO DE POÇÃO

Rua Monsenhor Estanislau, 122 - Centro - 55.240-000 - Poção/ PE
CNPJ: 10.265.429/0001-64 Fone: (87)3834-1234

Usuário: Poção

Chave de Autenticação

1944-9117-864

Página

27 / 56

Anexo 6 da Lei Nº 4.320/64 - Programa de Trabalho

Valores em R\$ - Período: Orçamento/2024

Unidade orçamentária: 20011 - SECRETARIA DE ESPORTES

Código	Especificação	Não orçamentária	Operação especial	Projetos	Atividades	Total
	DIVERSOS PARA A SECRETARIA DE ESPORTE					
4.4.90.52	Equipamentos e Material Permanente			5.000,00		5.000,00
27 122 2701 2.95	MANUTENÇÃO DAS ATIVIDADES DA SECRETARIA DE ESPORTE				181.000,00	181.000,00
3.1.90.11	Vencimentos e Vantagens Fixas – Pessoal Civil				125.000,00	125.000,00
3.3.90.14	Diárias – Civil				2.000,00	2.000,00
3.3.90.30	Material de Consumo				27.000,00	27.000,00
3.3.90.33	Passagens e Despesas com Locomoção				2.000,00	2.000,00
3.3.90.36	Outros Serviços de Terceiros – Pessoa Física				21.000,00	21.000,00
3.3.90.39	Outros Serviços de Terceiros - Pessoa Jurídica				4.000,00	4.000,00
27 122 2702	GESTÃO DO FUNDO MUNICIPAL DE ESPORTE E MEIO AMBIENTE			15.000,00	10.000,00	25.000,00
27 122 2702 1.73	AQUISIÇÃO, CONSTRUÇÃO, REFORMA E/OU AMPLIAÇÃO DE IMÓVEIS - FUNDO MUNICIPAL DE ESPORTE E MEIO AMBIENTE			10.000,00		10.000,00
4.4.90.51	Obras e Instalações			5.000,00		5.000,00
4.4.90.61	Aquisição de Imóveis			5.000,00		5.000,00
27 122 2702 1.74	AQUISIÇÃO DE MÓVEIS, MÁQUINAS, VEÍCULOS E EQUIPAMENTOS - FUNDO MUNICIPAL DE ESPORTE E MEIO AMBIENTE			5.000,00		5.000,00
4.4.90.52	Equipamentos e Material Permanente			5.000,00		5.000,00
27 122 2702 2.96	MANUTENÇÃO DAS AÇÕES DO FUNDO MUNICIPAL DE ESPORTE E MEIO AMBIENTE				10.000,00	10.000,00
3.3.90.30	Material de Consumo				4.000,00	4.000,00
3.3.90.36	Outros Serviços de Terceiros – Pessoa Física				3.000,00	3.000,00
3.3.90.39	Outros Serviços de Terceiros - Pessoa Jurídica				3.000,00	3.000,00
27 812	Desporto Comunitário			70.000,00	89.000,00	159.000,00
27 812 2703	DESPORTO E LAZER NO MUNICÍPIO			70.000,00		70.000,00
27 812 2703 1.75	CONSTRUÇÃO E/OU REFORMA DO ESTÁDIO DE FUTEBOL MUNICIPAL E DEMAIS ÁREAS DESTINADAS A ESPORTES NO MUNICÍPIO			5.000,00		5.000,00
4.4.90.51	Obras e Instalações			5.000,00		5.000,00
27 812 2703 1.76	EXECUÇÃO DE OBRAS NA QUADRA POLIESPORTIVA MUNICIPAL, INCLUSIVE EM DISTRITOS E POVOADOS			55.000,00		55.000,00
4.4.90.51	Obras e Instalações			55.000,00		55.000,00
27 812 2703 1.77	AQUISIÇÃO DE EQUIPAMENTOS DIVERSOS PARA ESTRUTURAÇÃO DO ESTÁDIO DE FUTEBOL MUNICIPAL			5.000,00		5.000,00
4.4.90.52	Equipamentos e Material Permanente			5.000,00		5.000,00
27 812 2703 1.78	AQUISIÇÃO DE EQUIPAMENTOS DIVERSOS PARA A QUADRA POLIESPORTIVA MUNICIPAL			5.000,00		5.000,00
4.4.90.52	Equipamentos e Material Permanente			5.000,00		5.000,00
27 812 2704	APOIO AO ESPORTE AMADOR				85.000,00	85.000,00
27 812 2704 2.97	APOIAR OS EVENTOS E TORNEIOS ESPORT. DO MUNICÍPIO, INCENTIVANDO A FORMAÇÃO DE ATLETAS (FORN. DE MATERIAIS ESPORTIVOS, MEDALHAS, TROFÉUS, VESTUÁRIO E OUTRAS DESPESAS COM PATROCÍNIO DE EVENTO ESPORT.)				85.000,00	85.000,00
3.3.90.30	Material de Consumo				30.000,00	30.000,00
3.3.90.31	Premiações Culturais, Artísticas, Científicas, Desportivas e Outras				2.000,00	2.000,00
3.3.90.32	Material, Bem ou Serviço para Distribuição Gratuita				3.000,00	3.000,00



MUNICÍPIO DE POÇÃO

Rua Monsenhor Estanislau, 122 - Centro - 55.240-000 - Poção/ PE
CNPJ: 10.265.429/0001-64 Fone: (87)3834-1234

Usuário: Poção

Chave de Autenticação
1944-9117-864

Página
28 / 56

Anexo 6 da Lei Nº 4.320/64 - Programa de Trabalho

Valores em R\$ - Período: Orçamento/2024

Unidade orçamentária: 20011 - SECRETARIA DE ESPORTES

Código	Especificação	Não orçamentária	Operação especial	Projetos	Atividades	Total
	3.3.90.36				10.000,00	10.000,00
	3.3.90.39				35.000,00	35.000,00
	3.3.90.48				5.000,00	5.000,00
27 812 2706	INCENTIVO AO ESPORTE EDUCACIONAL				4.000,00	4.000,00
27 812 2706 2.180	GESTÃO DA POLÍTICA DE INICIAÇÃO ESPORTIVA PELO LAZER PARA CRIANÇAS DE 0 A 6 ANOS - ORÇAMENTO CRIANÇA				4.000,00	4.000,00
	3.3.90.30				1.000,00	1.000,00
	3.3.90.32				1.000,00	1.000,00
	3.3.90.36				1.000,00	1.000,00
	3.3.90.39				1.000,00	1.000,00
27 813	Lazer			420.000,00	68.000,00	488.000,00
27 813 2703	DESPORTO E LAZER NO MUNICÍPIO			205.000,00	58.000,00	263.000,00
27 813 2703 1.79	CONSTRUÇÃO, REFORMA E OU/AMPLIAÇÃO DO PARQUE DE VAQUEJADA MUNICIPAL "JOAQUIM CORDEIRO AGUIAR"			205.000,00		205.000,00
	4.4.90.51			205.000,00		205.000,00
27 813 2703 2.98	MANUTENÇÃO DAS ATIVIDADES DO DESPORTO E LAZER NO MUNICÍPIO, INCLUINDO MANUTENÇÃO DO PARQUE DE VAQUEJADA				53.000,00	53.000,00
	3.3.90.30				40.000,00	40.000,00
	3.3.90.36				3.000,00	3.000,00
	3.3.90.39				10.000,00	10.000,00
27 813 2703 2.99	DESENVOLVER ATIVIDADES FÍSICAS, ESPORTIVAS E DE LAZER PARA TERCEIRA IDADE				5.000,00	5.000,00
	3.3.90.30				1.000,00	1.000,00
	3.3.90.36				2.000,00	2.000,00
	3.3.90.39				2.000,00	2.000,00
27 813 2705	POÇÃO EM MOVIMENTO			215.000,00	10.000,00	225.000,00
27 813 2705 1.80	AQUISIÇÃO DE IMÓVEIS E/OU EXECUÇÃO DE OBRAS DE ESTRUTURA FÍSICA ESPORTIVA E DE LAZER			210.000,00		210.000,00
	4.4.90.51			195.000,00		195.000,00
	4.4.90.61			15.000,00		15.000,00
27 813 2705 1.81	AQUISIÇÃO DE EQUIPAMENTOS ESPORTIVOS DIVERSOS DESTINADOS AO PROGRAMA POÇÃO EM MOVIMENTO			5.000,00		5.000,00
	4.4.90.52			5.000,00		5.000,00
27 813 2705 2.100	IMPLANTAÇÃO E MANUTENÇÃO DO PROGRAMA POÇÃO EM MOVIMENTO				10.000,00	10.000,00
	3.3.90.30				2.000,00	2.000,00
	3.3.90.36				3.000,00	3.000,00
	3.3.90.39				5.000,00	5.000,00
Total da unidade orçamentária				510.000,00	348.000,00	858.000,00

Unidade orçamentária: 20012 - FUNDO DE DESENVOLVIMENTO MUNICIPAL

Código	Especificação	Não orçamentária	Operação especial	Projetos	Atividades	Total
14	Direitos da Cidadania			5.000,00		5.000,00
14 422	Direitos Individuais, Coletivos e Difusos			5.000,00		5.000,00
14 422 1504	FORTALECIMENTO DO DESENVOLVIMENTO MUNICIPAL EM ÁREAS			5.000,00		5.000,00



MUNICÍPIO DE POÇÃO

Rua Monsenhor Estanislau, 122 - Centro - 55.240-000 - Poção/ PE
CNPJ: 10.265.429/0001-64 Fone: (87)3834-1234

Usuário: Poção

Chave de Autenticação

1944-9117-864

Página

29 / 56

Anexo 6 da Lei Nº 4.320/64 - Programa de Trabalho

Valores em R\$ - Período: Orçamento/2024

Unidade orçamentária: 20012 - FUNDO DE DESENVOLVIMENTO MUNICIPAL

Código	Especificação	Não orçamentária	Operação especial	Projetos	Atividades	Total
14 422 1504 1.113	ESTRATÉGICAS ATRAVÉS DO FDM ESTRUTURAR A COORDENADORIA DA MULHER			5.000,00		5.000,00
4.4.90.52	Equipamentos e Material Permanente			5.000,00		5.000,00
15	Urbanismo			510.000,00		510.000,00
15 451	Infra-Estrutura Urbana			205.000,00		205.000,00
15 451 1504	FORTEALECIMENTO DO DESENVOLVIMENTO MUNICIPAL EM ÁREAS ESTRATÉGICAS ATRAVÉS DO FDM			205.000,00		205.000,00
15 451 1504 1.82	EXECUÇÃO DE OBRAS DE PAVIMENTAÇÃO			205.000,00		205.000,00
4.4.90.51	Obras e Instalações			205.000,00		205.000,00
15 813	Lazer			305.000,00		305.000,00
15 813 1504	FORTEALECIMENTO DO DESENVOLVIMENTO MUNICIPAL EM ÁREAS ESTRATÉGICAS ATRAVÉS DO FDM			305.000,00		305.000,00
15 813 1504 1.83	CONSTRUÇÃO E/OU REFORMA DE PRAÇAS			305.000,00		305.000,00
4.4.90.51	Obras e Instalações			305.000,00		305.000,00
Total da unidade orçamentária				515.000,00		515.000,00

Unidade orçamentária: 20013 - CONSÓRCIO PÚBLICO INTERMUNICIPAL DO AGRESTE PERNAMBUCANO E FRONTEIRAS - RATEIO

Código	Especificação	Não orçamentária	Operação especial	Projetos	Atividades	Total
4	Administração			400,00	29.300,00	29.700,00
4 122	Administração Geral			400,00	29.300,00	29.700,00
4 122 490	GESTÃO ADMINISTRATIVA DO CONIAPE			400,00	29.300,00	29.700,00
4 122 490 1.807	MODERNIZAÇÃO DA ESTRUTURA FÍSICA - SEDE DO CONIAPE - REFORMA, AQUISIÇÃO E/OU AMPLIAÇÃO			200,00		200,00
4.4.90.51	Obras e Instalações			100,00		100,00
4.4.90.61	Aquisição de Imóveis			100,00		100,00
4 122 490 1.808	AQUISIÇÃO DE VEÍCULOS, MÓVEIS, MÁQUINAS E EQUIPAMENTOS DIVERSOS PARA O CONIAPE			200,00		200,00
4.4.90.52	Equipamentos e Material Permanente			200,00		200,00
4 122 490 2.805	MANUTENÇÃO DAS ATIVIDADES ADMINISTRATIVA DO CONIAPE				29.300,00	29.300,00
3.1.90.04	Contratação por Tempo Determinado				100,00	100,00
3.1.90.11	Vencimentos e Vantagens Fixas – Pessoal Civil				13.000,00	13.000,00
3.1.90.13	Obrigações Patronais				5.000,00	5.000,00
3.1.90.16	Outras Despesas Variáveis – Pessoal Civil				100,00	100,00
3.1.90.34	Outras Despesas de Pessoal decorrentes de Contratos de Terceirização				100,00	100,00
3.1.90.37	Locação de Mão-de-Obra				100,00	100,00
3.1.90.91	Sentenças Judiciais				2.600,00	2.600,00
3.1.90.92	Despesas de Exercícios Anteriores				100,00	100,00
3.3.90.14	Diárias – Civil				200,00	200,00
3.3.90.30	Material de Consumo				700,00	700,00
3.3.90.33	Passagens e Despesas com Locomoção				100,00	100,00
3.3.90.35	Serviços de Consultoria				500,00	500,00
3.3.90.36	Outros Serviços de Terceiros – Pessoa Física				200,00	200,00
3.3.90.39	Outros Serviços de Terceiros - Pessoa Jurídica				6.000,00	6.000,00



MUNICÍPIO DE POÇÃO

Rua Monsenhor Estanislau, 122 - Centro - 55.240-000 - Poção/ PE
CNPJ: 10.265.429/0001-64 Fone: (87)3834-1234

Usuário: Poção

Chave de Autenticação

1944-9117-864

Página

30 / 56

Anexo 6 da Lei Nº 4.320/64 - Programa de Trabalho

Valores em R\$ - Período: Orçamento/2024

Unidade orçamentária: 20013 - CONSÓRCIO PÚBLICO INTERMUNICIPAL DO AGRESTE PERNAMBUCANO E FRONTEIRAS - RATEIO

Código	Especificação	Não orçamentária	Operação especial	Projetos	Atividades	Total
	3.3.90.40	Serviços de Tecnologia da Informação e Comunicação - Pessoa Jurídica			100,00	100,00
	3.3.90.41	Contribuições			100,00	100,00
	3.3.90.46	Auxílio-Alimentação			100,00	100,00
	3.3.90.47	Obrigações Tributárias e Contributivas			100,00	100,00
	3.3.90.92	Despesas de Exercícios Anteriores			100,00	100,00
10	Saúde			100,00	9.900,00	10.000,00
10 122	Administração Geral			100,00	9.900,00	10.000,00
10 122 1090	GESTÃO ADMINISTRATIVA DO NÚCLEO INTERMUNICIPAL EM SAÚDE - NIS			100,00	9.900,00	10.000,00
10 122 1090 1.809	AQUISIÇÃO DE MÓVEIS, MÁQUINAS E EQUIPAMENTOS DIVERSOS PARA O NIS			100,00		100,00
	4.4.90.52	Equipamentos e Material Permanente		100,00		100,00
10 122 1090 2.806	MANUTENÇÃO DAS ATIVIDADES ADMINISTRATIVAS DO NÚCLEO INTERMUNICIPAL EM SAÚDE - NIS				9.900,00	9.900,00
	3.1.90.04	Contratação por Tempo Determinado			100,00	100,00
	3.1.90.11	Vencimentos e Vantagens Fixas – Pessoal Civil			2.000,00	2.000,00
	3.1.90.13	Obrigações Patronais			200,00	200,00
	3.1.90.16	Outras Despesas Variáveis – Pessoal Civil			100,00	100,00
	3.1.90.34	Outras Despesas de Pessoal decorrentes de Contratos de Terceirização			100,00	100,00
	3.1.90.37	Locação de Mão-de-Obra			100,00	100,00
	3.1.90.91	Sentenças Judiciais			300,00	300,00
	3.1.90.92	Despesas de Exercícios Anteriores			100,00	100,00
	3.1.90.94	Indenizações e Restituições Trabalhistas			100,00	100,00
	3.3.90.14	Diárias – Civil			100,00	100,00
	3.3.90.30	Material de Consumo			100,00	100,00
	3.3.90.33	Passagens e Despesas com Locomoção			100,00	100,00
	3.3.90.35	Serviços de Consultoria			100,00	100,00
	3.3.90.36	Outros Serviços de Terceiros – Pessoa Física			100,00	100,00
	3.3.90.39	Outros Serviços de Terceiros - Pessoa Jurídica			5.800,00	5.800,00
	3.3.90.40	Serviços de Tecnologia da Informação e Comunicação - Pessoa Jurídica			100,00	100,00
	3.3.90.41	Contribuições			100,00	100,00
	3.3.90.46	Auxílio-Alimentação			100,00	100,00
	3.3.90.47	Obrigações Tributárias e Contributivas			100,00	100,00
	3.3.90.92	Despesas de Exercícios Anteriores			100,00	100,00
12	Educação			100,00	9.900,00	10.000,00
12 122	Administração Geral			100,00	9.900,00	10.000,00
12 122 1291	GESTÃO DO NÚCLEO INTERMUNICIPAL DE EDUCAÇÃO E DESENVOLVIMENTO INSTITUCIONAL - NIEDI			100,00	9.900,00	10.000,00
12 122 1291 1.819	AQUISIÇÃO DE MÓVEIS, MÁQUINAS E EQUIPAMENTOS PARA O NIEDI			100,00		100,00
	4.4.90.52	Equipamentos e Material Permanente		100,00		100,00
12 122 1291 2.834	MANUTENÇÃO DO NÚCLEO INTERMUNICIPAL DE EDUCAÇÃO E DESENVOLVIMENTO INSTITUCIONAL - NIEDI				9.900,00	9.900,00
	3.1.90.04	Contratação por Tempo Determinado			100,00	100,00



MUNICÍPIO DE POÇÃO

Rua Monsenhor Estanislau, 122 - Centro - 55.240-000 - Poção/ PE
CNPJ: 10.265.429/0001-64 Fone: (87)3834-1234

Usuário: Poção

Chave de Autenticação

1944-9117-864

Página

31 / 56

Anexo 6 da Lei Nº 4.320/64 - Programa de Trabalho

Valores em R\$ - Período: Orçamento/2024

Unidade orçamentária: 20013 - CONSÓRCIO PÚBLICO INTERMUNICIPAL DO AGRESTE PERNAMBUCANO E FRONTEIRAS - RATEIO

Código	Especificação	Não orçamentária	Operação especial	Projetos	Atividades	Total
3.1.90.11	Vencimentos e Vantagens Fixas – Pessoal Civil				5.100,00	5.100,00
3.1.90.13	Obrigações Patronais				100,00	100,00
3.1.90.16	Outras Despesas Variáveis – Pessoal Civil				100,00	100,00
3.1.90.34	Outras Despesas de Pessoal decorrentes de Contratos de Terceirização				100,00	100,00
3.1.90.37	Locação de Mão-de-Obra				100,00	100,00
3.1.90.91	Sentenças Judiciais				100,00	100,00
3.1.90.92	Despesas de Exercícios Anteriores				100,00	100,00
3.1.90.94	Indenizações e Restituições Trabalhistas				100,00	100,00
3.3.90.14	Diárias – Civil				100,00	100,00
3.3.90.30	Material de Consumo				100,00	100,00
3.3.90.33	Passagens e Despesas com Locomoção				100,00	100,00
3.3.90.35	Serviços de Consultoria				100,00	100,00
3.3.90.36	Outros Serviços de Terceiros – Pessoa Física				100,00	100,00
3.3.90.39	Outros Serviços de Terceiros - Pessoa Jurídica				3.000,00	3.000,00
3.3.90.40	Serviços de Tecnologia da Informação e Comunicação - Pessoa Jurídica				100,00	100,00
3.3.90.41	Contribuições				100,00	100,00
3.3.90.46	Auxílio-Alimentação				100,00	100,00
3.3.90.47	Obrigações Tributárias e Contributivas				100,00	100,00
3.3.90.92	Despesas de Exercícios Anteriores				100,00	100,00
15	Urbanismo			400,00	4.600,00	5.000,00
15 452	Serviços Urbanos			400,00	4.600,00	5.000,00
15 452 1590	GESTÃO DO NÚCLEO INTERMUNICIPAL DE ILUMINAÇÃO PÚBLICA - NIIP			400,00	4.600,00	5.000,00
15 452 1590 1.810	AQUISIÇÃO DE MÓVEIS, MÁQUINAS E EQUIPAMENTOS DIVERSOS PARA O NIIP			400,00		400,00
4.4.90.52	Equipamentos e Material Permanente			400,00		400,00
15 452 1590 2.807	MANUTENÇÃO DAS ATIVIDADES DO NÚCLEO INTERMUNICIPAL DE ILUMINAÇÃO PÚBLICA - NIIP				4.600,00	4.600,00
3.1.90.04	Contratação por Tempo Determinado				100,00	100,00
3.1.90.11	Vencimentos e Vantagens Fixas – Pessoal Civil				2.500,00	2.500,00
3.1.90.13	Obrigações Patronais				200,00	200,00
3.1.90.16	Outras Despesas Variáveis – Pessoal Civil				100,00	100,00
3.1.90.34	Outras Despesas de Pessoal decorrentes de Contratos de Terceirização				100,00	100,00
3.1.90.37	Locação de Mão-de-Obra				100,00	100,00
3.1.90.91	Sentenças Judiciais				100,00	100,00
3.1.90.92	Despesas de Exercícios Anteriores				100,00	100,00
3.1.90.94	Indenizações e Restituições Trabalhistas				100,00	100,00
3.3.90.14	Diárias – Civil				100,00	100,00
3.3.90.30	Material de Consumo				100,00	100,00
3.3.90.33	Passagens e Despesas com Locomoção				100,00	100,00
3.3.90.35	Serviços de Consultoria				100,00	100,00
3.3.90.36	Outros Serviços de Terceiros – Pessoa Física				100,00	100,00
3.3.90.39	Outros Serviços de Terceiros - Pessoa Jurídica				200,00	200,00



MUNICÍPIO DE POÇÃO

Rua Monsenhor Estanislau, 122 - Centro - 55.240-000 - Poção/ PE
CNPJ: 10.265.429/0001-64 Fone: (87)3834-1234

Usuário: Poção

Chave de Autenticação

1944-9117-864

Página

32 / 56

Anexo 6 da Lei Nº 4.320/64 - Programa de Trabalho

Valores em R\$ - Período: Orçamento/2024

Unidade orçamentária: 20013 - CONSÓRCIO PÚBLICO INTERMUNICIPAL DO AGRESTE PERNAMBUCANO E FRONTEIRAS - RATEIO

Código	Especificação	Não orçamentária	Operação especial	Projetos	Atividades	Total
	3.3.90.40	Serviços de Tecnologia da Informação e Comunicação - Pessoa Jurídica			100,00	100,00
	3.3.90.41	Contribuições			100,00	100,00
	3.3.90.46	Auxílio-Alimentação			100,00	100,00
	3.3.90.47	Obrigações Tributárias e Contributivas			100,00	100,00
	3.3.90.92	Despesas de Exercícios Anteriores			100,00	100,00
18		Gestão Ambiental		500,00	2.000,00	2.500,00
18 452		Serviços Urbanos		500,00	2.000,00	2.500,00
18 452 1890		PROGRAMA CONSORCIAL DE ENGENHARIA, SANEAMENTO BÁSICO E MEIO AMBIENTE - NIESMA		500,00	2.000,00	2.500,00
18 452 1890 1.813		AQUISIÇÃO DE VEÍCULOS, MÓVEIS, MÁQUINAS E EQUIPAMENTOS DIVERSOS		500,00		500,00
	4.4.90.52	Equipamentos e Material Permanente		500,00		500,00
18 452 1890 2.838		MANUTENÇÃO DAS ATIVIDADES DO NÚCLEO DE ENGENHARIA, SANEAMENTO BÁSICO E MEIO AMBIENTE - NIESMA			2.000,00	2.000,00
	3.1.90.04	Contratação por Tempo Determinado			50,00	50,00
	3.1.90.11	Vencimentos e Vantagens Fixas – Pessoal Civil			750,00	750,00
	3.1.90.13	Obrigações Patronais			100,00	100,00
	3.1.90.16	Outras Despesas Variáveis – Pessoal Civil			50,00	50,00
	3.1.90.34	Outras Despesas de Pessoal decorrentes de Contratos de Terceirização			50,00	50,00
	3.1.90.37	Locação de Mão-de-Obra			50,00	50,00
	3.1.90.91	Sentenças Judiciais			50,00	50,00
	3.1.90.92	Despesas de Exercícios Anteriores			50,00	50,00
	3.1.90.94	Indenizações e Restituições Trabalhistas			50,00	50,00
	3.3.90.14	Diárias – Civil			100,00	100,00
	3.3.90.30	Material de Consumo			100,00	100,00
	3.3.90.33	Passagens e Despesas com Locomoção			50,00	50,00
	3.3.90.35	Serviços de Consultoria			100,00	100,00
	3.3.90.36	Outros Serviços de Terceiros – Pessoa Física			100,00	100,00
	3.3.90.39	Outros Serviços de Terceiros - Pessoa Jurídica			100,00	100,00
	3.3.90.40	Serviços de Tecnologia da Informação e Comunicação - Pessoa Jurídica			50,00	50,00
	3.3.90.41	Contribuições			50,00	50,00
	3.3.90.46	Auxílio-Alimentação			50,00	50,00
	3.3.90.47	Obrigações Tributárias e Contributivas			50,00	50,00
	3.3.90.92	Despesas de Exercícios Anteriores			50,00	50,00
19		Ciência e Tecnologia		25,00	475,00	500,00
19 122		Administração Geral		25,00	475,00	500,00
19 122 1902		PROGRAMA INTERMUNICIPAL DE PROJETOS E INVESTIMENTOS		25,00	475,00	500,00
19 122 1902 1.820		AQUISIÇÃO DE MÓVEIS, MÁQUINAS E EQUIPAMENTOS PARA O NIPI		25,00		25,00
	4.4.90.52	Equipamentos e Material Permanente		25,00		25,00
19 122 1902 2.846		MANUTENÇÃO DAS ATIVIDADES DO NÚCLEO INTERMUNICIPAL DE PROJETOS E INVESTIMENTOS			475,00	475,00
	3.1.90.04	Contratação por Tempo Determinado			25,00	25,00



MUNICÍPIO DE POÇÃO

Rua Monsenhor Estanislau, 122 - Centro - 55.240-000 - Poção/ PE
CNPJ: 10.265.429/0001-64 Fone: (87)3834-1234

Usuário: Poção

Chave de Autenticação

1944-9117-864

Página

33 / 56

Anexo 6 da Lei Nº 4.320/64 - Programa de Trabalho

Valores em R\$ - Período: Orçamento/2024

Unidade orçamentária: 20013 - CONSÓRCIO PÚBLICO INTERMUNICIPAL DO AGRESTE PERNAMBUCANO E FRONTEIRAS - RATEIO

Código	Especificação	Não orçamentária	Operação especial	Projetos	Atividades	Total
3.1.90.11	Vencimentos e Vantagens Fixas – Pessoal Civil				25,00	25,00
3.1.90.13	Obrigações Patronais				25,00	25,00
3.1.90.16	Outras Despesas Variáveis – Pessoal Civil				25,00	25,00
3.1.90.34	Outras Despesas de Pessoal decorrentes de Contratos de Terceirização				25,00	25,00
3.1.90.37	Locação de Mão-de-Obra				25,00	25,00
3.1.90.91	Sentenças Judiciais				25,00	25,00
3.1.90.92	Despesas de Exercícios Anteriores				25,00	25,00
3.1.90.94	Indenizações e Restituições Trabalhistas				25,00	25,00
3.3.90.14	Diárias – Civil				25,00	25,00
3.3.90.30	Material de Consumo				25,00	25,00
3.3.90.33	Passagens e Despesas com Locomoção				25,00	25,00
3.3.90.35	Serviços de Consultoria				25,00	25,00
3.3.90.36	Outros Serviços de Terceiros – Pessoa Física				25,00	25,00
3.3.90.39	Outros Serviços de Terceiros - Pessoa Jurídica				25,00	25,00
3.3.90.40	Serviços de Tecnologia da Informação e Comunicação - Pessoa Jurídica				25,00	25,00
3.3.90.41	Contribuições				15,00	15,00
3.3.90.46	Auxílio-Alimentação				10,00	10,00
3.3.90.47	Obrigações Tributárias e Contributivas				25,00	25,00
3.3.90.92	Despesas de Exercícios Anteriores				25,00	25,00
28	Encargos Especiais		300,00			300,00
28 846	Outros Encargos Especiais		300,00			300,00
28 846 0	OPERAÇÕES ESPECIAIS		300,00			300,00
28 846 0 0.81	INDENIZAÇÕES E RESTITUIÇÕES DIVERSAS		200,00			200,00
3.1.90.94	Indenizações e Restituições Trabalhistas		100,00			100,00
3.3.90.93	Indenizações e Restituições		100,00			100,00
28 846 0 0.82	PARCELAMENTO - AMORTIZAÇÃO DE DÍVIDAS CONTRATUAIS		100,00			100,00
4.6.90.71	Principal da Dívida Contratual Resgatado		100,00			100,00
Total da unidade orçamentária			300,00	1.525,00	56.175,00	58.000,00

Unidade orçamentária: 20014 - CONSÓRCIO PÚBLICO INTERMUNICIPAL DO AGRESTE PERNAMBUCANO E FRONTEIRAS - PROGRAMA

Código	Especificação	Não orçamentária	Operação especial	Projetos	Atividades	Total
10	Saúde				23.500,00	23.500,00
10 122	Administração Geral				2.500,00	2.500,00
10 122 1090	GESTÃO ADMINISTRATIVA DO NÚCLEO INTERMUNICIPAL EM SAÚDE - NIS				2.500,00	2.500,00
10 122 1090 2.826	CAPACITAÇÃO DOS PROFISSIONAIS DA SAÚDE				2.500,00	2.500,00
3.3.90.14	Diárias – Civil				300,00	300,00
3.3.90.30	Material de Consumo				300,00	300,00
3.3.90.33	Passagens e Despesas com Locomoção				300,00	300,00
3.3.90.35	Serviços de Consultoria				300,00	300,00
3.3.90.36	Outros Serviços de Terceiros – Pessoa Física				300,00	300,00
3.3.90.39	Outros Serviços de Terceiros - Pessoa Jurídica				1.000,00	1.000,00
10 301	Atenção Básica				4.000,00	4.000,00



MUNICÍPIO DE POÇÃO

Rua Monsenhor Estanislau, 122 - Centro - 55.240-000 - Poção/ PE
CNPJ: 10.265.429/0001-64 Fone: (87)3834-1234

Usuário: Poção

Chave de Autenticação

1944-9117-864

Página

34 / 56

Anexo 6 da Lei Nº 4.320/64 - Programa de Trabalho

Valores em R\$ - Período: Orçamento/2024

Unidade orçamentária: 20014 - CONSÓRCIO PÚBLICO INTERMUNICIPAL DO AGRESTE PERNAMBUCANO E FRONTEIRAS - PROGRAMA

Código	Especificação	Não orçamentária	Operação especial	Projetos	Atividades	Total
10 301 1091	GESTÃO DOS SERVIÇOS DE SAÚDE DOS ENTES CONSORCIADOS PELO NIS - ATENÇÃO BÁSICA				4.000,00	4.000,00
10 301 1091 2.827	AQUISIÇÃO DE MATERIAIS E/OU EPI'S PARA ACS E ACE				2.000,00	2.000,00
3.3.90.30	Material de Consumo				1.000,00	1.000,00
3.3.90.39	Outros Serviços de Terceiros - Pessoa Jurídica				1.000,00	1.000,00
10 301 1091 2.828	MANUTENÇÃO DA SAÚDE BUCAL DO NÚCLEO INTERMUNICIPAL DE SAÚDE - NIS				2.000,00	2.000,00
3.3.90.30	Material de Consumo				1.000,00	1.000,00
3.3.90.39	Outros Serviços de Terceiros - Pessoa Jurídica				1.000,00	1.000,00
10 302	Assistência Hospitalar e Ambulatorial				15.000,00	15.000,00
10 302 1092	GESTÃO DOS SERVIÇOS DE SAÚDE DOS ENTES CONSORCIADOS PELO NIS - ASSISTÊNCIA HOSPITALAR E AMBULATORIAL				15.000,00	15.000,00
10 302 1092 2.829	MANUTENÇÃO DAS ATIVIDADES DE MÉDIA E ALTA COMPLEXIDADE DO NÚCLEO INTERMUNICIPAL DE SAÚDE - NIS				12.000,00	12.000,00
3.3.90.30	Material de Consumo				1.000,00	1.000,00
3.3.90.36	Outros Serviços de Terceiros - Pessoa Física				1.000,00	1.000,00
3.3.90.39	Outros Serviços de Terceiros - Pessoa Jurídica				10.000,00	10.000,00
10 302 1092 2.830	REALIZAÇÃO DE EXAMES E DIAGNÓSTICOS POR IMAGEM - MÉDIA E ALTA COMPLEXIDADE - MAC				3.000,00	3.000,00
3.3.90.30	Material de Consumo				1.000,00	1.000,00
3.3.90.36	Outros Serviços de Terceiros - Pessoa Física				1.000,00	1.000,00
3.3.90.39	Outros Serviços de Terceiros - Pessoa Jurídica				1.000,00	1.000,00
10 303	Suporte Profilático e Terapêutico				2.000,00	2.000,00
10 303 1093	GESTÃO DOS SERVIÇOS DE SAÚDE DOS ENTES CONSORCIADOS PELO NIS - ASSISTÊNCIA FARMACÊUTICA				2.000,00	2.000,00
10 303 1093 2.831	MANUTENÇÃO DA ASSISTÊNCIA FARMACÊUTICA DO NÚCLEO INTERMUNICIPAL DE SAÚDE - NIS				2.000,00	2.000,00
3.3.90.30	Material de Consumo				1.000,00	1.000,00
3.3.90.39	Outros Serviços de Terceiros - Pessoa Jurídica				1.000,00	1.000,00
12	Educação				18.713,81	18.713,81
12 361	Ensino Fundamental				18.713,81	18.713,81
12 361 1291	GESTÃO DO NÚCLEO INTERMUNICIPAL DE EDUCAÇÃO E DESENVOLVIMENTO INSTITUCIONAL - NIEDI				18.713,81	18.713,81
12 361 1291 2.835	AVALIAÇÃO DO ENSINO/APRENDIZAGEM, CAPACITAÇÃO DOS PROFISSIONAIS DA EDUCAÇÃO E AQUISIÇÃO DE MATERIAIS				13.713,81	13.713,81
3.3.90.14	Diárias - Civil				300,00	300,00
3.3.90.30	Material de Consumo				1.000,00	1.000,00
3.3.90.33	Passagens e Despesas com Locomoção				300,00	300,00
3.3.90.35	Serviços de Consultoria				1.000,00	1.000,00
3.3.90.36	Outros Serviços de Terceiros - Pessoa Física				600,00	600,00
3.3.90.39	Outros Serviços de Terceiros - Pessoa Jurídica				10.000,00	10.000,00
3.3.90.40	Serviços de Tecnologia da Informação e Comunicação - Pessoa Jurídica				513,81	513,81
12 361 1291 2.836	AQUISIÇÃO DE INSUMOS E CONTRATAÇÃO DE SERVIÇOS PARA UNIDADES DE ENSINO				2.000,00	2.000,00



MUNICÍPIO DE POÇÃO

Rua Monsenhor Estanislau, 122 - Centro - 55.240-000 - Poção/ PE
CNPJ: 10.265.429/0001-64 Fone: (87)3834-1234

Usuário: Poção

Chave de Autenticação

1944-9117-864

Página

35 / 56

Anexo 6 da Lei Nº 4.320/64 - Programa de Trabalho

Valores em R\$ - Período: Orçamento/2024

Unidade orçamentária: 20014 - CONSÓRCIO PÚBLICO INTERMUNICIPAL DO AGRESTE PERNAMBUCANO E FRONTEIRAS - PROGRAMA

Código	Especificação	Não orçamentária	Operação especial	Projetos	Atividades	Total
	3.3.90.30 Material de Consumo				1.000,00	1.000,00
	3.3.90.39 Outros Serviços de Terceiros - Pessoa Jurídica				1.000,00	1.000,00
12 361 1291 2.837	ATIVIDADES DE RASTREAMENTO E MONITORAMENTO DO TRANSPORTE ESCOLAR				3.000,00	3.000,00
	3.3.90.30 Material de Consumo				1.000,00	1.000,00
	3.3.90.39 Outros Serviços de Terceiros - Pessoa Jurídica				1.000,00	1.000,00
	3.3.90.40 Serviços de Tecnologia da Informação e Comunicação - Pessoa Jurídica				1.000,00	1.000,00
15	Urbanismo			1.000,00	13.100,00	14.100,00
15 452	Serviços Urbanos			1.000,00	13.100,00	14.100,00
15 452 1590	GESTÃO DO NÚCLEO INTERMUNICIPAL DE ILUMINAÇÃO PÚBLICA - NIIP			1.000,00	13.100,00	14.100,00
15 452 1590 1.814	IMPLANTAÇÃO - AMPLIAÇÃO DO PARQUE DE ILUMINAÇÃO PÚBLICA - NIIP			1.000,00		1.000,00
	4.4.90.51 Obras e Instalações			1.000,00		1.000,00
15 452 1590 2.832	CAPACITAÇÃO DOS PROFISSIONAIS DO SETOR DE ILUMINAÇÃO PÚBLICA - NIIP				1.800,00	1.800,00
	3.3.90.14 Diárias - Civil				300,00	300,00
	3.3.90.30 Material de Consumo				300,00	300,00
	3.3.90.33 Passagens e Despesas com Locomoção				300,00	300,00
	3.3.90.35 Serviços de Consultoria				300,00	300,00
	3.3.90.36 Outros Serviços de Terceiros - Pessoa Física				300,00	300,00
	3.3.90.39 Outros Serviços de Terceiros - Pessoa Jurídica				300,00	300,00
15 452 1590 2.833	MANUTENÇÃO DO PARQUE DE ILUMINAÇÃO PÚBLICA				11.300,00	11.300,00
	3.3.90.30 Material de Consumo				1.000,00	1.000,00
	3.3.90.36 Outros Serviços de Terceiros - Pessoa Física				300,00	300,00
	3.3.90.39 Outros Serviços de Terceiros - Pessoa Jurídica				10.000,00	10.000,00
18	Gestão Ambiental				12.000,00	12.000,00
18 452	Serviços Urbanos				12.000,00	12.000,00
18 452 1890	PROGRAMA CONSORCIAL DE ENGENHARIA, SANEAMENTO BÁSICO E MEIO AMBIENTE - NIESMA				12.000,00	12.000,00
18 452 1890 2.839	ELABORAÇÃO/REVISÃO DO PLANO DIRETOR				1.300,00	1.300,00
	3.3.90.30 Material de Consumo				100,00	100,00
	3.3.90.35 Serviços de Consultoria				100,00	100,00
	3.3.90.36 Outros Serviços de Terceiros - Pessoa Física				100,00	100,00
	3.3.90.39 Outros Serviços de Terceiros - Pessoa Jurídica				1.000,00	1.000,00
18 452 1890 2.840	SERVIÇO DE INSPEÇÃO MUNICIPAL - SIM				1.700,00	1.700,00
	3.3.90.14 Diárias - Civil				100,00	100,00
	3.3.90.30 Material de Consumo				100,00	100,00
	3.3.90.35 Serviços de Consultoria				500,00	500,00
	3.3.90.36 Outros Serviços de Terceiros - Pessoa Física				200,00	200,00
	3.3.90.39 Outros Serviços de Terceiros - Pessoa Jurídica				800,00	800,00
18 452 1890 2.841	GESTÃO DO PLANEJAMENTO URBANO				1.700,00	1.700,00
	3.3.90.14 Diárias - Civil				100,00	100,00
	3.3.90.30 Material de Consumo				100,00	100,00



MUNICÍPIO DE POÇÃO

Rua Monsenhor Estanislau, 122 - Centro - 55.240-000 - Poção/ PE
CNPJ: 10.265.429/0001-64 Fone: (87)3834-1234

Usuário: Poção

Chave de Autenticação

1944-9117-864

Página

36 / 56

Anexo 6 da Lei Nº 4.320/64 - Programa de Trabalho

Valores em R\$ - Período: Orçamento/2024

Unidade orçamentária: 20014 - CONSÓRCIO PÚBLICO INTERMUNICIPAL DO AGRESTE PERNAMBUCANO E FRONTEIRAS - PROGRAMA

Código	Especificação	Não orçamentária	Operação especial	Projetos	Atividades	Total
	3.3.90.35 Serviços de Consultoria				300,00	300,00
	3.3.90.36 Outros Serviços de Terceiros - Pessoa Física				200,00	200,00
	3.3.90.39 Outros Serviços de Terceiros - Pessoa Jurídica				1.000,00	1.000,00
18 452 1890 2.842	GESTÃO AMBIENTAL - SANEAMENTO BÁSICO, RESÍDUOS SÓLIDOS E LIXO HOSPITALAR				1.400,00	1.400,00
	3.3.90.14 Diárias - Civil				100,00	100,00
	3.3.90.30 Material de Consumo				100,00	100,00
	3.3.90.35 Serviços de Consultoria				100,00	100,00
	3.3.90.36 Outros Serviços de Terceiros - Pessoa Física				100,00	100,00
	3.3.90.39 Outros Serviços de Terceiros - Pessoa Jurídica				1.000,00	1.000,00
18 452 1890 2.843	SERVIÇOS DE REGULARIZAÇÃO DE ÁREAS DEGRADADAS				1.400,00	1.400,00
	3.3.90.14 Diárias - Civil				100,00	100,00
	3.3.90.30 Material de Consumo				100,00	100,00
	3.3.90.35 Serviços de Consultoria				100,00	100,00
	3.3.90.36 Outros Serviços de Terceiros - Pessoa Física				100,00	100,00
	3.3.90.39 Outros Serviços de Terceiros - Pessoa Jurídica				1.000,00	1.000,00
18 452 1890 2.844	ELABORAÇÃO/REVISÃO DO PLANO MUNICIPAL DE SANEAMENTO BÁSICO				2.500,00	2.500,00
	3.3.90.14 Diárias - Civil				100,00	100,00
	3.3.90.30 Material de Consumo				100,00	100,00
	3.3.90.35 Serviços de Consultoria				1.000,00	1.000,00
	3.3.90.36 Outros Serviços de Terceiros - Pessoa Física				300,00	300,00
	3.3.90.39 Outros Serviços de Terceiros - Pessoa Jurídica				1.000,00	1.000,00
18 452 1890 2.845	GESTÃO DA REGULARIZAÇÃO FUNDIÁRIA				2.000,00	2.000,00
	3.3.90.14 Diárias - Civil				100,00	100,00
	3.3.90.30 Material de Consumo				100,00	100,00
	3.3.90.35 Serviços de Consultoria				500,00	500,00
	3.3.90.36 Outros Serviços de Terceiros - Pessoa Física				300,00	300,00
	3.3.90.39 Outros Serviços de Terceiros - Pessoa Jurídica				1.000,00	1.000,00
19	Ciência e Tecnologia				1.500,00	1.500,00
19 122	Administração Geral				1.500,00	1.500,00
19 122 1902	PROGRAMA INTERMUNICIPAL DE PROJETOS E INVESTIMENTOS				1.500,00	1.500,00
19 122 1902 2.847	PROGRAMA DE RÁDIO PATRULHA E DEMAIS PROJETOS VINCULADOS AO NIPI				1.500,00	1.500,00
	3.3.90.14 Diárias - Civil				100,00	100,00
	3.3.90.30 Material de Consumo				100,00	100,00
	3.3.90.33 Passagens e Despesas com Locomoção				100,00	100,00
	3.3.90.35 Serviços de Consultoria				100,00	100,00
	3.3.90.36 Outros Serviços de Terceiros - Pessoa Física				100,00	100,00
	3.3.90.39 Outros Serviços de Terceiros - Pessoa Jurídica				1.000,00	1.000,00
Total da unidade orçamentária				1.000,00	68.813,81	69.813,81

Unidade orçamentária: 20015 - CONSÓRCIO DOM MARIANO - CONDOMAR

Código	Especificação	Não orçamentária	Operação especial	Projetos	Atividades	Total
--------	---------------	------------------	-------------------	----------	------------	-------



MUNICÍPIO DE POÇÃO

Rua Monsenhor Estanislau, 122 - Centro - 55.240-000 - Poção/ PE
CNPJ: 10.265.429/0001-64 Fone: (87)3834-1234

Usuário: Poção

Chave de Autenticação

1944-9117-864

Página

37 / 56

Anexo 6 da Lei Nº 4.320/64 - Programa de Trabalho

Valores em R\$ - Período: Orçamento/2024

Unidade orçamentária: 20015 - CONSÓRCIO DOM MARIANO - CONDOMAR

Código	Especificação	Não orçamentária	Operação especial	Projetos	Atividades	Total
4	Administração			1.200,00	63.600,00	64.800,00
4 122	Administração Geral			1.200,00	63.600,00	64.800,00
4 122 480	SECRETARIA EXECUTIVA - CONDOMAR			1.200,00	63.600,00	64.800,00
4 122 480 1.801	AQUISIÇÃO DE VEÍCULOS, MÓVEIS, MÁQUINAS E EQUIPAMENTOS DIVERSOS PARA O CONDOMAR			800,00		800,00
	4.4.90.52 Equipamentos e Material Permanente			800,00		800,00
4 122 480 1.802	MODERNIZAÇÃO, REFORMA E/OU AMPLIAÇÃO DA ESTRUTURA FÍSICA - SEDE DO CONDOMAR			400,00		400,00
	4.4.90.51 Obras e Instalações			400,00		400,00
4 122 480 2.801	MANUTENÇÃO DAS ATIVIDADES ADMININSTRATIVAS DO CONSÓRCIO				63.600,00	63.600,00
	3.1.90.04 Contratação por Tempo Determinado				400,00	400,00
	3.1.90.11 Vencimentos e Vantagens Fixas – Pessoal Civil				26.000,00	26.000,00
	3.1.90.13 Obrigações Patronais				8.000,00	8.000,00
	3.1.90.16 Outras Despesas Variáveis – Pessoal Civil				100,00	100,00
	3.1.90.91 Sentenças Judiciais				100,00	100,00
	3.1.90.92 Despesas de Exercícios Anteriores				200,00	200,00
	3.1.90.94 Indenizações e Restituições Trabalhistas				400,00	400,00
	3.3.90.14 Diárias – Civil				1.000,00	1.000,00
	3.3.90.30 Material de Consumo				3.000,00	3.000,00
	3.3.90.33 Passagens e Despesas com Locomoção				100,00	100,00
	3.3.90.34 Outras Despesas de Pessoal decorrentes de Contratos de Terceirização				100,00	100,00
	3.3.90.35 Serviços de Consultoria				5.000,00	5.000,00
	3.3.90.36 Outros Serviços de Terceiros – Pessoa Física				3.000,00	3.000,00
	3.3.90.37 Locação de Mão-de-Obra				100,00	100,00
	3.3.90.39 Outros Serviços de Terceiros - Pessoa Jurídica				14.800,00	14.800,00
	3.3.90.41 Contribuições				200,00	200,00
	3.3.90.47 Obrigações Tributárias e Contributivas				400,00	400,00
	3.3.90.91 Sentenças Judiciais				100,00	100,00
	3.3.90.92 Despesas de Exercícios Anteriores				600,00	600,00
10	Saúde			1.895,54	153.087,94	154.983,48
10 122	Administração Geral			1.895,54	153.087,94	154.983,48
10 122 1080	NÚCLEO INTERMUNICIPAL DE SAÚDE E MATERNO INFANTIL - NISMI - CONDOMAR			1.895,54	153.087,94	154.983,48
10 122 1080 1.803	AQUISIÇÃO DE MÓVEIS, MÁQUINAS E EQUIPAMENTOS DIVERSOS PARA O NISMI			1.895,54		1.895,54
	4.4.90.52 Equipamentos e Material Permanente			1.895,54		1.895,54
10 122 1080 2.802	MANUTENÇÃO DAS ATIVIDADES ADMININSTRATIVAS DO - NISMI				30.012,77	30.012,77
	3.1.90.04 Contratação por Tempo Determinado				1.895,54	1.895,54
	3.1.90.11 Vencimentos e Vantagens Fixas – Pessoal Civil				3.791,08	3.791,08
	3.1.90.13 Obrigações Patronais				1.421,66	1.421,66
	3.1.90.16 Outras Despesas Variáveis – Pessoal Civil				473,89	473,89
	3.1.90.91 Sentenças Judiciais				473,89	473,89



MUNICÍPIO DE POÇÃO

Rua Monsenhor Estanislau, 122 - Centro - 55.240-000 - Poção/ PE
CNPJ: 10.265.429/0001-64 Fone: (87)3834-1234

Usuário: Poção

Chave de Autenticação

1944-9117-864

Página

38 / 56

Anexo 6 da Lei Nº 4.320/64 - Programa de Trabalho

Valores em R\$ - Período: Orçamento/2024

Unidade orçamentária: 20015 - CONSÓRCIO DOM MARIANO - CONDOMAR

Código	Especificação	Não orçamentária	Operação especial	Projetos	Atividades	Total
	3.1.90.92 Despesas de Exercícios Anteriores				473,89	473,89
	3.1.90.94 Indenizações e Restituições Trabalhistas				473,89	473,89
	3.3.90.14 Diárias - Civil				947,77	947,77
	3.3.90.30 Material de Consumo				5.370,70	5.370,70
	3.3.90.33 Passagens e Despesas com Locomoção				473,89	473,89
	3.3.90.34 Outras Despesas de Pessoal decorrentes de Contratos de Terceirização				947,77	947,77
	3.3.90.35 Serviços de Consultoria				1.895,54	1.895,54
	3.3.90.36 Outros Serviços de Terceiros - Pessoa Física				3.791,08	3.791,08
	3.3.90.37 Locação de Mão-de-Obra				473,89	473,89
	3.3.90.39 Outros Serviços de Terceiros - Pessoa Jurídica				4.738,85	4.738,85
	3.3.90.41 Contribuições				473,89	473,89
	3.3.90.47 Obrigações Tributárias e Contributivas				1.421,66	1.421,66
	3.3.90.92 Despesas de Exercícios Anteriores				473,89	473,89
10 122 1080 2.813	CAPACITAÇÃO DOS PROFISSIONAIS DA SAÚDE - NISMI				4.738,87	4.738,87
	3.3.90.14 Diárias - Civil				473,89	473,89
	3.3.90.30 Material de Consumo				947,77	947,77
	3.3.90.33 Passagens e Despesas com Locomoção				473,89	473,89
	3.3.90.35 Serviços de Consultoria				473,89	473,89
	3.3.90.36 Outros Serviços de Terceiros - Pessoa Física				947,77	947,77
	3.3.90.39 Outros Serviços de Terceiros - Pessoa Jurídica				1.421,66	1.421,66
10 122 1080 2.814	GESTÃO DOS SERVIÇOS DE SAÚDE DOS ENTES CONSÓRCIADOS PELO NISMI				94.642,04	94.642,04
	3.3.90.30 Material de Consumo				9.477,71	9.477,71
	3.3.90.34 Outras Despesas de Pessoal decorrentes de Contratos de Terceirização				60.000,00	60.000,00
	3.3.90.36 Outros Serviços de Terceiros - Pessoa Física				9.477,71	9.477,71
	3.3.90.39 Outros Serviços de Terceiros - Pessoa Jurídica				10.000,00	10.000,00
	3.3.90.92 Despesas de Exercícios Anteriores				5.686,62	5.686,62
10 122 1080 2.815	MANUTENÇÃO DO PROGRAMA CONSORCIAL DA JUNTA MEDICA E MEDICINA DO TRABALHO - NISMI				23.694,26	23.694,26
	3.3.90.30 Material de Consumo				4.738,85	4.738,85
	3.3.90.34 Outras Despesas de Pessoal decorrentes de Contratos de Terceirização				1.895,54	1.895,54
	3.3.90.36 Outros Serviços de Terceiros - Pessoa Física				2.843,31	2.843,31
	3.3.90.39 Outros Serviços de Terceiros - Pessoa Jurídica				14.216,56	14.216,56
12	Educação			22.722,77	141.920,79	164.643,56
12 122	Administração Geral			2.673,27	27.386,13	30.059,40
12 122 1290	GESTÃO DO NÚCLEO INTERMUNICIPAL DE DESENVOLVIMENTO DA EDUCAÇÃO - NIDE			2.673,27	27.386,13	30.059,40
12 122 1290 1.818	AQUISIÇÃO DE MÓVEIS, MÁQUINAS E EQUIPAMENTOS DIVERSOS PARA O NIDE			2.673,27		2.673,27
	4.4.90.52 Equipamentos e Material Permanente			2.673,27		2.673,27
12 122 1290 2.823	MANUTENÇÃO DAS ATIVIDADES ADMINISTRATIVAS DO NIDE				20.702,96	20.702,96
	3.1.90.04 Contratação por Tempo Determinado				2.673,27	2.673,27



MUNICÍPIO DE POÇÃO

Rua Monsenhor Estanislau, 122 - Centro - 55.240-000 - Poção/ PE
CNPJ: 10.265.429/0001-64 Fone: (87)3834-1234

Usuário: Poção

Chave de Autenticação

1944-9117-864

Página

39 / 56

Anexo 6 da Lei Nº 4.320/64 - Programa de Trabalho

Valores em R\$ - Período: Orçamento/2024

Unidade orçamentária: 20015 - CONSÓRCIO DOM MARIANO - CONDOMAR

Código	Especificação	Não orçamentária	Operação especial	Projetos	Atividades	Total
3.1.90.11	Vencimentos e Vantagens Fixas – Pessoal Civil				5.346,53	5.346,53
3.1.90.13	Obrigações Patronais				600,00	600,00
3.1.90.16	Outras Despesas Variáveis – Pessoal Civil				200,00	200,00
3.1.90.91	Sentenças Judiciais				200,00	200,00
3.1.90.92	Despesas de Exercícios Anteriores				200,00	200,00
3.1.90.94	Indenizações e Restituições Trabalhistas				200,00	200,00
3.3.90.14	Diárias – Civil				1.336,63	1.336,63
3.3.90.30	Material de Consumo				5.346,53	5.346,53
3.3.90.33	Passagens e Despesas com Locomoção				200,00	200,00
3.3.90.34	Outras Despesas de Pessoal decorrentes de Contratos de Terceirização				200,00	200,00
3.3.90.35	Serviços de Consultoria				400,00	400,00
3.3.90.36	Outros Serviços de Terceiros – Pessoa Física				1.000,00	1.000,00
3.3.90.37	Locação de Mão-de-Obra				200,00	200,00
3.3.90.39	Outros Serviços de Terceiros - Pessoa Jurídica				2.000,00	2.000,00
3.3.90.41	Contribuições				200,00	200,00
3.3.90.47	Obrigações Tributárias e Contributivas				200,00	200,00
3.3.90.92	Despesas de Exercícios Anteriores				200,00	200,00
12 122 1290 2.824	CAPACITAÇÃO DOS PROFISSIONAIS DA EDUCAÇÃO - NIDE				6.683,17	6.683,17
3.3.90.14	Diárias – Civil				668,32	668,32
3.3.90.30	Material de Consumo				1.336,63	1.336,63
3.3.90.33	Passagens e Despesas com Locomoção				668,32	668,32
3.3.90.35	Serviços de Consultoria				668,32	668,32
3.3.90.36	Outros Serviços de Terceiros – Pessoa Física				1.336,63	1.336,63
3.3.90.39	Outros Serviços de Terceiros - Pessoa Jurídica				2.004,95	2.004,95
12 368	Educação Básica			20.049,50	114.534,66	134.584,16
12 368 1290	GESTÃO DO NÚCLEO INTERMUNICIPAL DE DESENVOLVIMENTO DA EDUCAÇÃO - NIDE			20.049,50	114.534,66	134.584,16
12 368 1290 1.821	AQUISIÇÃO DE MOBILIÁRIO ESCOLAR PARA OS ENTES CONSORCIADOS PELO NIDE			20.049,50		20.049,50
4.4.90.52	Equipamentos e Material Permanente			20.049,50		20.049,50
12 368 1290 2.849	AQUISIÇÃO DE FARDAMENTO ESCOLAR PARA OS ENTES CONSORCIADOS PELO NIDE				42.722,77	42.722,77
3.3.90.30	Material de Consumo				13.366,34	13.366,34
3.3.90.32	Material, Bem ou Serviço para Distribuição Gratuita				20.000,00	20.000,00
3.3.90.36	Outros Serviços de Terceiros – Pessoa Física				3.341,58	3.341,58
3.3.90.39	Outros Serviços de Terceiros - Pessoa Jurídica				5.346,53	5.346,53
3.3.90.92	Despesas de Exercícios Anteriores				668,32	668,32
12 368 1290 2.850	AQUISIÇÃO DE ACERVO BIBLIOGRÁFICO E DIDÁTICO PARA OS ENTES CONSORCIADOS PELO NIDE				16.356,44	16.356,44
3.3.90.30	Material de Consumo				7.000,00	7.000,00
3.3.90.32	Material, Bem ou Serviço para Distribuição Gratuita				2.673,27	2.673,27
3.3.90.36	Outros Serviços de Terceiros – Pessoa Física				3.341,58	3.341,58



MUNICÍPIO DE POÇÃO

Rua Monsenhor Estanislau, 122 - Centro - 55.240-000 - Poção/ PE
CNPJ: 10.265.429/0001-64 Fone: (87)3834-1234

Usuário: Poção

Chave de Autenticação

1944-9117-864

Página

40 / 56

Anexo 6 da Lei Nº 4.320/64 - Programa de Trabalho

Valores em R\$ - Período: Orçamento/2024

Unidade orçamentária: 20015 - CONSÓRCIO DOM MARIANO - CONDOMAR

Código	Especificação	Não orçamentária	Operação especial	Projetos	Atividades	Total
	3.3.90.39				2.673,27	2.673,27
	3.3.90.92				668,32	668,32
12 368 1290 2.851	AQUISIÇÃO DE KIT DE MATERIAL ESCOLAR PARA OS ENTES CONSORCIADOS PELO NIDE				15.356,44	15.356,44
	3.3.90.30				6.000,00	6.000,00
	3.3.90.32				2.673,27	2.673,27
	3.3.90.36				2.673,27	2.673,27
	3.3.90.39				3.341,58	3.341,58
	3.3.90.92				668,32	668,32
12 368 1290 2.852	IMPLANTAÇÃO E MANUTENÇÃO DE EDUCAÇÃO BILÍNGUE NAS ESCOLAS DOS ENTES CONSORCIADOS PELO NIDE				40.099,01	40.099,01
	3.3.90.30				13.366,34	13.366,34
	3.3.90.32				2.673,27	2.673,27
	3.3.90.36				3.341,58	3.341,58
	3.3.90.39				20.049,50	20.049,50
	3.3.90.92				668,32	668,32
15	Urbanismo				13.080,28	13.080,28
15 452	Serviços Urbanos				13.080,28	13.080,28
15 452 2580	NÚCLEO INTERMUNICIPAL DE ILUMINAÇÃO PÚBLICA - CONDOMAR				13.080,28	13.080,28
15 452 2580 2.816	CAPACITAÇÃO DOS PROFISSIONAIS DE ILUMINAÇÃO PÚBLICA - NIIP				600,00	600,00
	3.3.90.14				100,00	100,00
	3.3.90.30				100,00	100,00
	3.3.90.33				100,00	100,00
	3.3.90.35				100,00	100,00
	3.3.90.36				100,00	100,00
	3.3.90.39				100,00	100,00
15 452 2580 2.817	MANUTENÇÃO DOS PARQUES DE ILUMINAÇÃO PÚBLICA DOS CONSÓRCIO PELO NIIP				3.100,00	3.100,00
	3.3.90.30				1.000,00	1.000,00
	3.3.90.36				1.000,00	1.000,00
	3.3.90.39				1.000,00	1.000,00
	3.3.90.92				100,00	100,00
15 452 2580 2.848	MANUTENÇÃO DAS ATIVIDADES ADMINISTRATIVAS DO NIIP				9.380,28	9.380,28
	3.1.90.04				720,00	720,00
	3.1.90.11				1.690,14	1.690,14
	3.1.90.13				540,00	540,00
	3.1.90.16				180,00	180,00
	3.1.90.91				180,00	180,00
	3.1.90.92				180,00	180,00
	3.1.90.94				180,00	180,00
	3.3.90.14				360,00	360,00
	3.3.90.30				1.690,14	1.690,14



MUNICÍPIO DE POÇÃO

Rua Monsenhor Estanislau, 122 - Centro - 55.240-000 - Poção/ PE
CNPJ: 10.265.429/0001-64 Fone: (87)3834-1234

Usuário: Poção

Chave de Autenticação

1944-9117-864

Página

41 / 56

Anexo 6 da Lei Nº 4.320/64 - Programa de Trabalho

Valores em R\$ - Período: Orçamento/2024

Unidade orçamentária: 20015 - CONSÓRCIO DOM MARIANO - CONDOMAR

Código	Especificação	Não orçamentária	Operação especial	Projetos	Atividades	Total
3.3.90.33	Passagens e Despesas com Locomoção				180,00	180,00
3.3.90.34	Outras Despesas de Pessoal decorrentes de Contratos de Terceirização				180,00	180,00
3.3.90.35	Serviços de Consultoria				360,00	360,00
3.3.90.36	Outros Serviços de Terceiros - Pessoa Física				900,00	900,00
3.3.90.37	Locação de Mão-de-Obra				180,00	180,00
3.3.90.39	Outros Serviços de Terceiros - Pessoa Jurídica				1.140,00	1.140,00
3.3.90.41	Contribuições				180,00	180,00
3.3.90.47	Obrigações Tributárias e Contributivas				180,00	180,00
3.3.90.92	Despesas de Exercícios Anteriores				360,00	360,00
25	Energia			1.478,87		1.478,87
25 752	Energia Elétrica			1.478,87		1.478,87
25 752 2580	NÚCLEO INTERMUNICIPAL DE ILUMINAÇÃO PÚBLICA - CONDOMAR			1.478,87		1.478,87
25 752 2580 1.805	AQUISIÇÃO DE MÓVEIS, MÁQUINAS E EQUIPAMENTOS DIVERSOS PARA O NIIP			845,07		845,07
4.4.90.52	Equipamentos e Material Permanente			845,07		845,07
25 752 2580 1.806	INFRAESTR. DO PARQUE DE ILUMINAÇÃO PÚBLICO - NIIP			633,80		633,80
4.4.90.51	Obras e Instalações			633,80		633,80
28	Encargos Especiais		3.200,00			3.200,00
28 846	Outros Encargos Especiais		3.200,00			3.200,00
28 846 0	OPERAÇÕES ESPECIAIS		3.200,00			3.200,00
28 846 0 0.80	PARCELAMENTO E AMORTIZAÇÃO DA DÍVIDA CONTRATUAL		3.100,00			3.100,00
3.2.90.22	Outros Encargos sobre a Dívida por Contrato		100,00			100,00
4.6.90.71	Principal da Dívida Contratual Resgatado		3.000,00			3.000,00
28 846 0 0.83	INDENIZAÇÕES E RESTITUIÇÕES DIVERSAS		100,00			100,00
3.3.90.93	Indenizações e Restituições		100,00			100,00
Total da unidade orçamentária			3.200,00	27.297,18	371.689,01	402.186,19
Total da unidade gestora			998.157,56	8.573.478,80	33.062.963,64	42.634.600,00

Unidade gestora: 11600 - Câmara Municipal de Vereadores de Poção

Unidade orçamentária: 1001 - PODER LEGISLATIVO

Código	Especificação	Não orçamentária	Operação especial	Projetos	Atividades	Total
1	Legislativa		1.000,00	120.000,00	2.012.000,00	2.133.000,00
1 31	Ação Legislativa		1.000,00	120.000,00	2.012.000,00	2.133.000,00
1 31 101	GESTÃO ADMINISTRATIVA DO PODER LEGISLATIVO		1.000,00	120.000,00	2.012.000,00	2.133.000,00
1 31 101 0.1	SENTENÇAS JUDICIAIS E PRECATÓRIOS		1.000,00			1.000,00
3.1.90.91	Sentenças Judiciais		1.000,00			1.000,00
1 31 101 1.1	AQUISIÇÃO DE MÓVEIS, MÁQUINAS, EQUIPAMENTOS DE INFORMÁTICA E OUTROS EQUIPAMENTOS			20.000,00		20.000,00
4.4.90.52	Equipamentos e Material Permanente			20.000,00		20.000,00
1 31 101 1.2	AMPLIAÇÃO, REFORMA E/OU RESTAURAÇÃO DA ESTRUTURA FÍSICA DO PODER LEGISLATIVO			10.000,00		10.000,00
4.4.90.51	Obras e Instalações			10.000,00		10.000,00
1 31 101 1.3	AQUISIÇÃO DE VEÍCULOS PARA O PODER LEGISLATIVO			90.000,00		90.000,00



MUNICÍPIO DE POÇÃO

Rua Monsenhor Estanislau, 122 - Centro - 55.240-000 - Poção/ PE
CNPJ: 10.265.429/0001-64 Fone: (87)3834-1234

Usuário: Poção

Chave de Autenticação

1944-9117-864

Página

42 / 56

Anexo 6 da Lei Nº 4.320/64 - Programa de Trabalho

Valores em R\$ - Período: Orçamento/2024

Unidade orçamentária: 1001 - PODER LEGISLATIVO

Código	Especificação	Não orçamentária	Operação especial	Projetos	Atividades	Total
	4.4.90.52 Equipamentos e Material Permanente			90.000,00		90.000,00
1 31 101 2.1	GESTÃO ADMINISTRATIVA DO PODER LEGISLATIVO				647.000,00	647.000,00
	3.1.90.11 Vencimentos e Vantagens Fixas – Pessoal Civil				350.000,00	350.000,00
	3.1.90.16 Outras Despesas Variáveis – Pessoal Civil				5.000,00	5.000,00
	3.1.90.92 Despesas de Exercícios Anteriores				2.000,00	2.000,00
	3.1.90.94 Indenizações e Restituições Trabalhistas				5.000,00	5.000,00
	3.3.90.14 Diárias – Civil				20.000,00	20.000,00
	3.3.90.30 Material de Consumo				30.000,00	30.000,00
	3.3.90.33 Passagens e Despesas com Locomoção				15.000,00	15.000,00
	3.3.90.36 Outros Serviços de Terceiros – Pessoa Física				120.000,00	120.000,00
	3.3.90.39 Outros Serviços de Terceiros - Pessoa Jurídica				90.000,00	90.000,00
	3.3.90.92 Despesas de Exercícios Anteriores				5.000,00	5.000,00
	3.3.90.93 Indenizações e Restituições				5.000,00	5.000,00
1 31 101 2.2	DESPESAS COM SUBSÍDIOS DOS VEREADORES				720.000,00	720.000,00
	3.1.90.11 Vencimentos e Vantagens Fixas – Pessoal Civil				720.000,00	720.000,00
1 31 101 2.3	VERBA INDENIZATÓRIA PELO EXERCÍCIO DA PRESIDÊNCIA DA CÂMARA				40.000,00	40.000,00
	3.3.90.93 Indenizações e Restituições				40.000,00	40.000,00
1 31 101 2.4	CONCESSÃO DE DIÁRIAS PARA OS VEREADORES				40.000,00	40.000,00
	3.3.90.14 Diárias – Civil				40.000,00	40.000,00
1 31 101 2.5	CONTRATAÇÃO DE CONSULTORIAS E ACESSORIAS TÉCNICAS E JURÍDICAS				150.000,00	150.000,00
	3.3.90.35 Serviços de Consultoria				150.000,00	150.000,00
1 31 101 2.6	TREINAMENTO, CAPACITAÇÃO E QUALIFICAÇÃO DE AGENTES PÚBLICOS				10.000,00	10.000,00
	3.3.90.36 Outros Serviços de Terceiros – Pessoa Física				5.000,00	5.000,00
	3.3.90.39 Outros Serviços de Terceiros - Pessoa Jurídica				5.000,00	5.000,00
1 31 101 2.7	PAGAMENTO DE OBRIGAÇÕES PATRONAIS				285.000,00	285.000,00
	3.1.90.13 Obrigações Patronais				260.000,00	260.000,00
	3.3.90.47 Obrigações Tributárias e Contributivas				25.000,00	25.000,00
1 31 101 2.8	DIVULGAÇÃO INSTITUCIONAL, MANUTENÇÃO DE PÁGINA DA INTERNET E PORTAL DO CIDADÃO				30.000,00	30.000,00
	3.3.90.30 Material de Consumo				10.000,00	10.000,00
	3.3.90.36 Outros Serviços de Terceiros – Pessoa Física				10.000,00	10.000,00
	3.3.90.39 Outros Serviços de Terceiros - Pessoa Jurídica				10.000,00	10.000,00
1 31 101 2.9	MANUTENÇÃO DAS ATIVIDADES DO CONTROLE INTERNO DO PODER LEGISLATIVO				65.000,00	65.000,00
	3.1.90.11 Vencimentos e Vantagens Fixas – Pessoal Civil				30.000,00	30.000,00
	3.1.90.94 Indenizações e Restituições Trabalhistas				5.000,00	5.000,00
	3.3.90.14 Diárias – Civil				5.000,00	5.000,00
	3.3.90.30 Material de Consumo				5.000,00	5.000,00
	3.3.90.36 Outros Serviços de Terceiros – Pessoa Física				10.000,00	10.000,00
	3.3.90.39 Outros Serviços de Terceiros - Pessoa Jurídica				10.000,00	10.000,00
1 31 101 2.10	DESPESAS COM CERIMONIAL E EVENTOS DO PODER LEGISLATIVO				15.000,00	15.000,00



MUNICÍPIO DE POÇÃO

Rua Monsenhor Estanislau, 122 - Centro - 55.240-000 - Poção/ PE
CNPJ: 10.265.429/0001-64 Fone: (87)3834-1234

Usuário: Poção

Chave de Autenticação
1944-9117-864

Página
43 / 56

Anexo 6 da Lei Nº 4.320/64 - Programa de Trabalho

Valores em R\$ - Período: Orçamento/2024

Unidade orçamentária: 1001 - PODER LEGISLATIVO

Código	Especificação	Não orçamentária	Operação especial	Projetos	Atividades	Total
3.3.90.30	Material de Consumo				5.000,00	5.000,00
3.3.90.36	Outros Serviços de Terceiros - Pessoa Física				5.000,00	5.000,00
3.3.90.39	Outros Serviços de Terceiros - Pessoa Jurídica				5.000,00	5.000,00
1 31 101 2.11	DESPESAS COM PLANO DE SAÚDE				10.000,00	10.000,00
3.3.90.39	Outros Serviços de Terceiros - Pessoa Jurídica				5.000,00	5.000,00
3.3.90.93	Indenizações e Restituições				5.000,00	5.000,00
28	Encargos Especiais		3.000,00			3.000,00
28 31	Ação Legislativa		3.000,00			3.000,00
28 31 101	GESTÃO ADMINISTRATIVA DO PODER LEGISLATIVO		3.000,00			3.000,00
28 31 101 0.2	AMORTIZAÇÃO DE DÉBITOS CONTRAÍDOS COM OUTROS ÓRGÃOS PÚBLICOS		3.000,00			3.000,00
3.2.90.21	Juros sobre a Dívida por Contrato		1.000,00			1.000,00
3.2.90.22	Outros Encargos sobre a Dívida por Contrato		1.000,00			1.000,00
4.6.90.71	Principal da Dívida Contratual Resgatado		1.000,00			1.000,00
Total da unidade orçamentária			4.000,00	120.000,00	2.012.000,00	2.136.000,00
Total da unidade gestora			4.000,00	120.000,00	2.012.000,00	2.136.000,00

Unidade gestora: 11600 - Fundo Municipal de Saúde de Poção

Unidade orçamentária: 26010 - FUNDO MUNICIPAL DE SAÚDE (ENTIDADE SUPERVISIONADA)

Código	Especificação	Não orçamentária	Operação especial	Projetos	Atividades	Total
10	Saúde			2.684.521,20	16.855.878,80	19.540.400,00
10 122	Administração Geral			56.995,54	1.914.004,46	1.971.000,00
10 122 1001	FORTEALECIMENTO DA GESTÃO EM SAÚDE E CONTROLE SOCIAL			56.995,54	1.911.004,46	1.968.000,00
10 122 1001 1.84	EXECUÇÃO DE OBRAS PARA A GESTÃO DA SAÚDE			5.000,00		5.000,00
4.4.90.51	Obras e Instalações			5.000,00		5.000,00
10 122 1001 1.85	AQUISIÇÃO DE VEÍCULOS, MÁQUINAS, MÓVEIS E EQUIPAMENTOS PARA FORTALECIMENTO DA GESTÃO EM SAÚDE			50.000,00		50.000,00
4.4.90.52	Equipamentos e Material Permanente			50.000,00		50.000,00
10 122 1001 1.118	PARTICIPAÇÃO NOS INCENTIVOS DO CONSÓRCIO DE MUNICÍPIO - RATEIO			1.995,54		1.995,54
4.4.71.70	Rateio pela Participação em Consórcio Público			1.995,54		1.995,54
10 122 1001 2.101	APOIO A ENTIDADES SEM FINS LUCRATIVOS NA ÁREA DE SAÚDE				21.000,00	21.000,00
3.3.50.41	Contribuições				20.000,00	20.000,00
3.3.50.43	Subvenções Sociais				1.000,00	1.000,00
10 122 1001 2.102	MANUTENÇÃO DAS ATIVIDADES DE FORTALECIMENTO DA GESTÃO EM SAÚDE E CONTROLE SOCIAL				1.484.000,00	1.484.000,00
3.1.90.04	Contratação por Tempo Determinado				1.000,00	1.000,00
3.1.90.11	Vencimentos e Vantagens Fixas - Pessoal Civil				520.000,00	520.000,00
3.1.90.13	Obrigações Patronais				110.000,00	110.000,00
3.1.90.92	Despesas de Exercícios Anteriores				1.000,00	1.000,00
3.1.90.96	Ressarcimento de Despesas de Pessoal Requisitado				1.000,00	1.000,00
3.3.90.08	Outros Benefícios Assistenciais do servidor e do militar				1.000,00	1.000,00
3.3.90.14	Diárias - Civil				25.000,00	25.000,00



MUNICÍPIO DE POÇÃO

Rua Monsenhor Estanislau, 122 - Centro - 55.240-000 - Poção/ PE
CNPJ: 10.265.429/0001-64 Fone: (87)3834-1234

Usuário: Poção

Chave de Autenticação

1944-9117-864

Página

44 / 56

Anexo 6 da Lei Nº 4.320/64 - Programa de Trabalho

Valores em R\$ - Período: Orçamento/2024

Unidade orçamentária: 26010 - FUNDO MUNICIPAL DE SAÚDE (ENTIDADE SUPERVISIONADA)

Código	Especificação	Não orçamentária	Operação especial	Projetos	Atividades	Total
	3.3.90.30				400.000,00	400.000,00
	3.3.90.33				1.000,00	1.000,00
	3.3.90.34				1.000,00	1.000,00
	3.3.90.36				80.000,00	80.000,00
	3.3.90.39				330.000,00	330.000,00
	3.3.90.40				1.000,00	1.000,00
	3.3.90.47				5.000,00	5.000,00
	3.3.90.92				2.000,00	2.000,00
	3.3.90.94				1.000,00	1.000,00
	3.3.95.30				1.000,00	1.000,00
	3.3.95.36				1.000,00	1.000,00
	3.3.95.39				2.000,00	2.000,00
10 122 1001 2.103	MANUTENÇÃO DAS ATIVIDADES DO CONSELHO MUNICIPAL DE SAÚDE, INCLUSIVE CAPACITAÇÃO DOS CONSELHEIROS, DIÁRIAS E AUXÍLIOS PARA PARTICIPAR DE EVENTOS E CONFERÊNCIAS				4.000,00	4.000,00
	3.3.90.14				1.000,00	1.000,00
	3.3.90.30				1.000,00	1.000,00
	3.3.90.36				1.000,00	1.000,00
	3.3.90.39				1.000,00	1.000,00
10 122 1001 2.104	DESPESAS COM CONTRATAÇÃO DE CONSULTORIAS				146.000,00	146.000,00
	3.3.90.35				146.000,00	146.000,00
10 122 1001 2.148	PARTICIPAÇÃO NA MANUTENÇÃO DO CONSÓRCIO DE MUNICÍPIOS - RATEIO				256.004,46	256.004,46
	3.1.71.70				12.103,84	12.103,84
	3.3.71.70				243.900,62	243.900,62
10 122 1006	FORTEALECIMENTO DA GESTÃO DA VIGILÂNCIA EM SAÚDE				3.000,00	3.000,00
10 122 1006 2.153	MANUTENÇÃO DAS AÇÕES DE ENFRENTAMENTO DA EMERGÊNCIA COVID-19 – CUSTEIO				3.000,00	3.000,00
	3.1.90.04				1.000,00	1.000,00
	3.1.90.11				1.000,00	1.000,00
	3.1.90.13				1.000,00	1.000,00
10 301	Atenção Básica			519.000,00	6.612.474,34	7.131.474,34
10 301 1002	FORTEALECIMENTO DA GESTÃO DA ATENÇÃO BÁSICA			507.000,00	6.592.474,34	7.099.474,34
10 301 1002 1.86	EXECUÇÃO DE OBRAS PARA A ATENÇÃO BÁSICA			291.000,00		291.000,00
	4.4.90.51			291.000,00		291.000,00
10 301 1002 1.87	AQUISIÇÃO DE VEÍCULOS, MÁQUINAS, MÓVEIS E EQUIPAMENTOS PARA A ATENÇÃO BÁSICA			216.000,00		216.000,00
	4.4.90.52			216.000,00		216.000,00
10 301 1002 2.105	MANUTENÇÃO DAS AÇÕES DE ATENÇÃO BÁSICA A SAÚDE				3.137.474,34	3.137.474,34
	3.1.90.04				202.000,00	202.000,00
	3.1.90.11				401.000,00	401.000,00
	3.1.90.13				100.000,00	100.000,00
	3.1.90.16				1.000,00	1.000,00



MUNICÍPIO DE POÇÃO

Rua Monsenhor Estanislau, 122 - Centro - 55.240-000 - Poção/ PE
CNPJ: 10.265.429/0001-64 Fone: (87)3834-1234

Usuário: Poção

Chave de Autenticação

1944-9117-864

Página

45 / 56

Anexo 6 da Lei Nº 4.320/64 - Programa de Trabalho

Valores em R\$ - Período: Orçamento/2024

Unidade orçamentária: 26010 - FUNDO MUNICIPAL DE SAÚDE (ENTIDADE SUPERVISIONADA)

Código	Especificação	Não orçamentária	Operação especial	Projetos	Atividades	Total
	3.1.90.92 Despesas de Exercícios Anteriores				2.000,00	2.000,00
	3.3.50.85 Contrato de Gestão				2.000,00	2.000,00
	3.3.90.14 Diárias – Civil				8.000,00	8.000,00
	3.3.90.30 Material de Consumo				1.568.000,00	1.568.000,00
	3.3.90.32 Material, Bem ou Serviço para Distribuição Gratuita				160.000,00	160.000,00
	3.3.90.34 Outras Despesas de Pessoal decorrentes de Contratos de Terceirização				2.000,00	2.000,00
	3.3.90.36 Outros Serviços de Terceiros – Pessoa Física				200.000,00	200.000,00
	3.3.90.39 Outros Serviços de Terceiros - Pessoa Jurídica				482.000,00	482.000,00
	3.3.90.47 Obrigações Tributárias e Contributivas				4.474,34	4.474,34
	3.3.90.48 Outros Auxílios Financeiros a Pessoas Físicas				1.000,00	1.000,00
	3.3.90.92 Despesas de Exercícios Anteriores				3.000,00	3.000,00
	3.3.90.94 Indenizações e Restituições Trabalhistas				1.000,00	1.000,00
10 301 1002 2.106	MANUTENÇÃO DO PROGRAMA MAIS MÉDICO				101.000,00	101.000,00
	3.3.90.48 Outros Auxílios Financeiros a Pessoas Físicas				101.000,00	101.000,00
10 301 1002 2.149	MANUTENÇÃO NAS AÇÕES DE ATENÇÃO BASICA ATRAVÉS DE CONSÓRCIO				2.244.000,00	2.244.000,00
	3.3.72.30 Material de Consumo				4.000,00	4.000,00
	3.3.72.36 Outros Serviços de Terceiros – Pessoa Física				2.000,00	2.000,00
	3.3.72.39 Outros Serviços de Terceiros - Pessoa Jurídica				2.238.000,00	2.238.000,00
10 301 1002 2.168	PAGAMENTO DOS AGENTES COMUNITÁRIOS DE SAÚDE - ACS				1.110.000,00	1.110.000,00
	3.1.90.11 Vencimentos e Vantagens Fixas – Pessoal Civil				910.000,00	910.000,00
	3.1.90.13 Obrigações Patronais				200.000,00	200.000,00
10 301 1003	FARMÁCIA COMUNITÁRIA NA ATENÇÃO BÁSICA			12.000,00	12.000,00	24.000,00
10 301 1003 1.88	CONSTRUÇÃO, AMPLIAÇÃO E REFORMA DA INFRAESTRUTURA DO PROGRAMA FARMÁCIA COMUNITÁRIA NA ATENÇÃO BÁSICA			6.000,00		6.000,00
	4.4.90.51 Obras e Instalações			6.000,00		6.000,00
10 301 1003 1.89	REEQUIPAMENTO DO PROGRAMA FARMÁCIA COMUNITÁRIA NA ATENÇÃO BÁSICA			6.000,00		6.000,00
	4.4.90.52 Equipamentos e Material Permanente			6.000,00		6.000,00
10 301 1003 2.107	MANUTENÇÃO E FUNCIONAMENTO DO PROGRAMA FARMÁCIA COMUNITÁRIA NA ATENÇÃO BÁSICA				12.000,00	12.000,00
	3.1.90.04 Contratação por Tempo Determinado				2.000,00	2.000,00
	3.1.90.11 Vencimentos e Vantagens Fixas – Pessoal Civil				2.000,00	2.000,00
	3.1.90.13 Obrigações Patronais				2.000,00	2.000,00
	3.3.90.30 Material de Consumo				2.000,00	2.000,00
	3.3.90.36 Outros Serviços de Terceiros – Pessoa Física				2.000,00	2.000,00
	3.3.90.39 Outros Serviços de Terceiros - Pessoa Jurídica				2.000,00	2.000,00
10 301 1009	ATENÇÃO PRIMÁRIA A SAÚDE DA POPULAÇÃO				8.000,00	8.000,00
10 301 1009 2.181	ATENÇÃO PRIMÁRIA A CRIANÇA DE 0 A 6 ANOS - ORÇAMENTO CRIANÇA				5.000,00	5.000,00
	3.3.50.43 Subvenções Sociais				1.000,00	1.000,00
	3.3.90.30 Material de Consumo				1.000,00	1.000,00
	3.3.90.32 Material, Bem ou Serviço para Distribuição Gratuita				1.000,00	1.000,00
	3.3.90.36 Outros Serviços de Terceiros – Pessoa Física				1.000,00	1.000,00



MUNICÍPIO DE POÇÃO

Rua Monsenhor Estanislau, 122 - Centro - 55.240-000 - Poção/ PE
CNPJ: 10.265.429/0001-64 Fone: (87)3834-1234

Usuário: Poção

Chave de Autenticação

1944-9117-864

Página

46 / 56

Anexo 6 da Lei Nº 4.320/64 - Programa de Trabalho

Valores em R\$ - Período: Orçamento/2024

Unidade orçamentária: 26010-FUNDO MUNICIPAL DE SAÚDE (ENTIDADE SUPERVISIONADA)

Código	Especificação	Não orçamentária	Operação especial	Projetos	Atividades	Total
10 301 1009 2.182	3.3.90.39 Outros Serviços de Terceiros - Pessoa Jurídica BUSCATIVA VACINAL - ORÇAMENTO CRIANÇA (DIAGNÓSTICO E COBERTURA VACINAL NAS CRIANÇAS DE 0 A 6 ANOS)				1.000,00 3.000,00	1.000,00 3.000,00
	3.3.90.30 Material de Consumo				1.000,00	1.000,00
	3.3.90.36 Outros Serviços de Terceiros - Pessoa Física				1.000,00	1.000,00
	3.3.90.39 Outros Serviços de Terceiros - Pessoa Jurídica				1.000,00	1.000,00
10 302	Assistência Hospitalar e Ambulatorial			1.932.000,00	7.321.400,00	9.253.400,00
10 302 1004	FORTALECIMENTO DA GESTÃO DA ATENÇÃO ESPECIALIZADA			1.932.000,00	7.321.400,00	9.253.400,00
10 302 1004 1.90	EXECUÇÃO DE OBRAS PARA A ASSISTÊNCIA DE MÉDIA COMPLEXIDADE			546.000,00		546.000,00
	4.4.90.51 Obras e Instalações			546.000,00		546.000,00
10 302 1004 1.91	AQUISIÇÃO DE VEÍCULOS, MÁQUINAS, MÓVEIS E EQUIPAMENTOS PARA A ASSISTÊNCIA DE MÉDIA COMPLEXIDADE			1.386.000,00		1.386.000,00
	4.4.90.52 Equipamentos e Material Permanente			1.386.000,00		1.386.000,00
10 302 1004 2.108	MANUTENÇÃO DAS AÇÕES DE ASSISTÊNCIA HOSPITALAR AMBULATORIAL DE MÉDIA COMPLEXIDADE				3.565.400,00	3.565.400,00
	3.1.90.04 Contratação por Tempo Determinado				132.000,00	132.000,00
	3.1.90.11 Vencimentos e Vantagens Fixas - Pessoal Civil				841.000,00	841.000,00
	3.1.90.13 Obrigações Patronais				161.000,00	161.000,00
	3.1.90.16 Outras Despesas Variáveis - Pessoal Civil				2.000,00	2.000,00
	3.1.90.92 Despesas de Exercícios Anteriores				2.000,00	2.000,00
	3.3.50.85 Contrato de Gestão				6.000,00	6.000,00
	3.3.90.14 Diárias - Civil				156.000,00	156.000,00
	3.3.90.30 Material de Consumo				1.490.000,00	1.490.000,00
	3.3.90.32 Material, Bem ou Serviço para Distribuição Gratuita				6.000,00	6.000,00
	3.3.90.34 Outras Despesas de Pessoal decorrentes de Contratos de Terceirização				2.000,00	2.000,00
	3.3.90.36 Outros Serviços de Terceiros - Pessoa Física				351.400,00	351.400,00
	3.3.90.39 Outros Serviços de Terceiros - Pessoa Jurídica				360.000,00	360.000,00
	3.3.90.48 Outros Auxílios Financeiros a Pessoas Físicas				40.000,00	40.000,00
	3.3.90.92 Despesas de Exercícios Anteriores				13.000,00	13.000,00
	3.3.90.94 Indenizações e Restituições Trabalhistas				3.000,00	3.000,00
10 302 1004 2.150	MANUTENÇÃO NAS AÇÕES DE MÉDIA E ALTA COMPLEXIDADE ATRAVÉS DE CONSÓRCIO				3.756.000,00	3.756.000,00
	3.3.72.30 Material de Consumo				2.000,00	2.000,00
	3.3.72.36 Outros Serviços de Terceiros - Pessoa Física				4.000,00	4.000,00
	3.3.72.39 Outros Serviços de Terceiros - Pessoa Jurídica				3.750.000,00	3.750.000,00
10 303	Suporte Profilático e Terapêutico			12.000,00	398.000,00	410.000,00
10 303 1005	FARMÁCIA ESPECIALIZADA			12.000,00	398.000,00	410.000,00
10 303 1005 1.92	CONSTRUÇÃO, AMPLIAÇÃO E/OU REFORMA DA INFRAESTRUTURA DO PROGRAMA FARMÁCIA ESPECIALIZADA			6.000,00		6.000,00
	4.4.90.51 Obras e Instalações			6.000,00		6.000,00
10 303 1005 1.93	REESTRUTURAÇÃO DA ASSISTÊNCIA FARMACÊUTICA			6.000,00		6.000,00
	4.4.90.52 Equipamentos e Material Permanente			6.000,00		6.000,00
10 303 1005 2.109	MANUTENÇÃO E FUNCIONAMENTO DO PROGRAMA FARMÁCIA				397.000,00	397.000,00



MUNICÍPIO DE POÇÃO

Rua Monsenhor Estanislau, 122 - Centro - 55.240-000 - Poção/ PE
CNPJ: 10.265.429/0001-64 Fone: (87)3834-1234

Usuário: Poção

Chave de Autenticação

1944-9117-864

Página

47 / 56

Anexo 6 da Lei Nº 4.320/64 - Programa de Trabalho

Valores em R\$ - Período: Orçamento/2024

Unidade orçamentária: 26010 - FUNDO MUNICIPAL DE SAÚDE (ENTIDADE SUPERVISIONADA)

Código	Especificação	Não orçamentária	Operação especial	Projetos	Atividades	Total
	ESPECIALIZADA					
	3.1.90.04				1.000,00	1.000,00
	3.1.90.11				2.000,00	2.000,00
	3.1.90.13				2.000,00	2.000,00
	3.3.90.30				42.000,00	42.000,00
	3.3.90.32				346.000,00	346.000,00
	3.3.90.36				1.000,00	1.000,00
	3.3.90.39				3.000,00	3.000,00
10 303 1005 2.110	MANUTENÇÃO DA ASSISTÊNCIA FARMACÊUTICA COMPLEMENTAR				1.000,00	1.000,00
	3.3.90.32				1.000,00	1.000,00
10 304	Vigilância Sanitária			108.525,66	92.000,00	200.525,66
10 304 1006	FORTEALECIMENTO DA GESTÃO DA VIGILÂNCIA EM SAÚDE			108.525,66	92.000,00	200.525,66
10 304 1006 1.94	AQUISIÇÃO DE VEÍCULOS, MÁQUINAS, MÓVEIS E EQUIPAMENTOS PARA A VIGILÂNCIA EM SAÚDE - VIGILÂNCIA SANITÁRIA			108.525,66		108.525,66
	4.4.90.52			108.525,66		108.525,66
10 304 1006 2.111	MANUTENÇÃO DAS AÇÕES DE VIGILÂNCIA SANITÁRIA				92.000,00	92.000,00
	3.1.90.04				2.000,00	2.000,00
	3.1.90.11				2.000,00	2.000,00
	3.1.90.13				2.000,00	2.000,00
	3.3.90.14				2.000,00	2.000,00
	3.3.90.30				59.000,00	59.000,00
	3.3.90.36				11.000,00	11.000,00
	3.3.90.39				13.000,00	13.000,00
	3.3.90.94				1.000,00	1.000,00
10 305	Vigilância Epidemiológica			56.000,00	515.000,00	571.000,00
10 305 1006	FORTEALECIMENTO DA GESTÃO DA VIGILÂNCIA EM SAÚDE			56.000,00	515.000,00	571.000,00
10 305 1006 1.95	AQUISIÇÃO DE VEÍCULOS, MÁQUINAS, MÓVEIS E EQUIPAMENTOS PARA A VIGILÂNCIA EM SAÚDE - VIGILÂNCIA EPIDEMIOLÓGICA			56.000,00		56.000,00
	4.4.90.52			56.000,00		56.000,00
10 305 1006 2.112	MANUTENÇÃO DAS AÇÕES DE VIGILÂNCIA EPIDEMIOLÓGICA E AMBIENTAL				75.000,00	75.000,00
	3.1.90.04				2.000,00	2.000,00
	3.1.90.11				11.000,00	11.000,00
	3.1.90.13				11.000,00	11.000,00
	3.3.90.14				7.000,00	7.000,00
	3.3.90.30				21.000,00	21.000,00
	3.3.90.36				11.000,00	11.000,00
	3.3.90.39				11.000,00	11.000,00
	3.3.90.94				1.000,00	1.000,00
10 305 1006 2.169	PAGAMENTO DOS AGENTES DE ENDEMIAS				440.000,00	440.000,00
	3.1.90.11				365.000,00	365.000,00
	3.1.90.13				75.000,00	75.000,00



MUNICÍPIO DE POÇÃO

Rua Monsenhor Estanislau, 122 - Centro - 55.240-000 - Poção/ PE
CNPJ: 10.265.429/0001-64 Fone: (87)3834-1234

Usuário: Poção

Chave de Autenticação
1944-9117-864

Página
48 / 56

Anexo 6 da Lei Nº 4.320/64 - Programa de Trabalho

Valores em R\$ - Período: Orçamento/2024

Unidade orçamentária: 26010 - FUNDO MUNICIPAL DE SAÚDE (ENTIDADE SUPERVISIONADA)

Código	Especificação	Não orçamentária	Operação especial	Projetos	Atividades	Total
10 306	Alimentação e Nutrição				3.000,00	3.000,00
10 306 1009	ATENÇÃO PRIMÁRIA A SAÚDE DA POPULAÇÃO				3.000,00	3.000,00
10 306 1009 2.183	AÇÃO ESTRATÉGICA ALIMENTAR A CRIANÇA DE 0 A 6 ANOS - ORÇAMENTO CRIANÇA				3.000,00	3.000,00
	3.3.90.30 Material de Consumo				1.000,00	1.000,00
	3.3.90.32 Material, Bem ou Serviço para Distribuição Gratuita				1.000,00	1.000,00
	3.3.90.91 Sentenças Judiciais				1.000,00	1.000,00
28	Encargos Especiais		14.000,00			14.000,00
28 846	Outros Encargos Especiais		14.000,00			14.000,00
28 846 0	OPERAÇÕES ESPECIAIS		14.000,00			14.000,00
28 846 0 0.8	INDENIZAÇÕES E RESTITUIÇÕES DIVERSAS		10.000,00			10.000,00
	3.3.90.93 Indenizações e Restituições		10.000,00			10.000,00
28 846 0 0.9	AMORTIZAÇÃO DE DÍVIDAS PÚBLICAS		4.000,00			4.000,00
	3.2.90.21 Juros sobre a Dívida por Contrato		2.000,00			2.000,00
	4.6.90.71 Principal da Dívida Contratual Resgatado		2.000,00			2.000,00
Total da unidade orçamentária			14.000,00	2.684.521,20	16.855.878,80	19.554.400,00
Total da unidade gestora			14.000,00	2.684.521,20	16.855.878,80	19.554.400,00

Unidade gestora: 11600 - Conselho Municipal dos Direitos da Criança e do Adolescente de Poção - COMDICA

Unidade orçamentária: 32010 - CONSELHO MUN. DOS DIREITOS DA CRIANÇA E DO ADOLESCENTE (ENTIDADE SUPERVISIONADA)

Código	Especificação	Não orçamentária	Operação especial	Projetos	Atividades	Total
8	Assistência Social			25.000,00	326.000,00	351.000,00
8 243	Assistência à Criança e ao Adolescente			25.000,00	326.000,00	351.000,00
8 243 804	FORTEALECIMENTO DA PROTEÇÃO SOCIAL ESPECIAL				6.000,00	6.000,00
8 243 804 2.137	SERVIÇOS DE PROTEÇÃO SOCIAL A ADOLESCENTES EM CUMPRIMENTO DE MEDIDA SOCIOEDUCATIVA DE LIBERDADE ASSISTIDA				3.000,00	3.000,00
	3.3.90.30 Material de Consumo				1.000,00	1.000,00
	3.3.90.36 Outros Serviços de Terceiros - Pessoa Física				1.000,00	1.000,00
	3.3.90.39 Outros Serviços de Terceiros - Pessoa Jurídica				1.000,00	1.000,00
8 243 804 2.138	SERVIÇOS DE PROTEÇÃO SOCIAL A ADOLESCENTES EM CUMPRIMENTO DE MEDIDA SOCIOEDUCATIVA DE PRESTAÇÃO DE SERVIÇOS À COMUNIDADE - PSC				3.000,00	3.000,00
	3.3.90.30 Material de Consumo				1.000,00	1.000,00
	3.3.90.36 Outros Serviços de Terceiros - Pessoa Física				1.000,00	1.000,00
	3.3.90.39 Outros Serviços de Terceiros - Pessoa Jurídica				1.000,00	1.000,00
8 243 815	APOIO AO CONSELHO TUTELAR			14.000,00	253.000,00	267.000,00
8 243 815 1.110	AQUISIÇÃO DE VEÍCULO, MÓVEIS, MÁQUINAS E EQUIPAMENTOS DIVERSOS PARA O CONSELHO TUTELAR			14.000,00		14.000,00
	4.4.90.52 Equipamentos e Material Permanente			14.000,00		14.000,00
8 243 815 2.139	MANUTENÇÃO DAS ATIVIDADES DO CONSELHO TUTELAR				248.000,00	248.000,00
	3.1.90.11 Vencimentos e Vantagens Fixas - Pessoal Civil				130.000,00	130.000,00
	3.1.90.13 Obrigações Patronais				20.000,00	20.000,00
	3.1.90.92 Despesas de Exercícios Anteriores				1.000,00	1.000,00



MUNICÍPIO DE POÇÃO

Rua Monsenhor Estanislau, 122 - Centro - 55.240-000 - Poção/ PE
CNPJ: 10.265.429/0001-64 Fone: (87)3834-1234

Usuário: Poção

Chave de Autenticação

1944-9117-864

Página

49 / 56

Anexo 6 da Lei Nº 4.320/64 - Programa de Trabalho

Valores em R\$ - Período: Orçamento/2024

Unidade orçamentária: 32010 - CONSELHO MUN. DOS DIREITOS DA CRIANÇA E DO ADOLESCENTE (ENTIDADE SUPERVISIONADA)

Código	Especificação	Não orçamentária	Operação especial	Projetos	Atividades	Total
	3.3.90.14 Diárias – Civil				15.000,00	15.000,00
	3.3.90.30 Material de Consumo				30.000,00	30.000,00
	3.3.90.33 Passagens e Despesas com Locomoção				2.000,00	2.000,00
	3.3.90.36 Outros Serviços de Terceiros – Pessoa Física				15.000,00	15.000,00
	3.3.90.39 Outros Serviços de Terceiros - Pessoa Jurídica				30.000,00	30.000,00
	3.3.90.47 Obrigações Tributárias e Contributivas				2.000,00	2.000,00
	3.3.90.92 Despesas de Exercícios Anteriores				1.000,00	1.000,00
	3.3.90.94 Indenizações e Restituições Trabalhistas				2.000,00	2.000,00
8 243 815 2.140	CAPACITAÇÃO E TREINAMENTO DO CONSELHO TUTELAR				5.000,00	5.000,00
	3.3.90.30 Material de Consumo				1.000,00	1.000,00
	3.3.90.36 Outros Serviços de Terceiros – Pessoa Física				2.000,00	2.000,00
	3.3.90.39 Outros Serviços de Terceiros - Pessoa Jurídica				2.000,00	2.000,00
8 243 816	GESTÃO ADMINISTRATIVA DO COMDICA			11.000,00	67.000,00	78.000,00
8 243 816 1.111	EXECUÇÃO DE OBRAS PARA O COMDICA			5.000,00		5.000,00
	4.4.90.51 Obras e Instalações			5.000,00		5.000,00
8 243 816 1.112	AQUISIÇÃO DE MÓVEIS, MÁQUINAS E EQUIPAMENTOS PARA O COMDICA			6.000,00		6.000,00
	4.4.90.52 Equipamentos e Material Permanente			6.000,00		6.000,00
8 243 816 2.141	MANUTENÇÃO DAS ATIVIDADES DO COMDICA				61.000,00	61.000,00
	3.1.90.04 Contratação por Tempo Determinado				1.000,00	1.000,00
	3.1.90.11 Vencimentos e Vantagens Fixas – Pessoal Civil				1.000,00	1.000,00
	3.1.90.13 Obrigações Patronais				1.000,00	1.000,00
	3.1.90.92 Despesas de Exercícios Anteriores				1.000,00	1.000,00
	3.3.90.14 Diárias – Civil				4.000,00	4.000,00
	3.3.90.30 Material de Consumo				2.000,00	2.000,00
	3.3.90.33 Passagens e Despesas com Locomoção				2.000,00	2.000,00
	3.3.90.35 Serviços de Consultoria				20.000,00	20.000,00
	3.3.90.36 Outros Serviços de Terceiros – Pessoa Física				5.000,00	5.000,00
	3.3.90.39 Outros Serviços de Terceiros - Pessoa Jurídica				10.000,00	10.000,00
	3.3.90.40 Serviços de Tecnologia da Informação e Comunicação - Pessoa Jurídica				2.000,00	2.000,00
	3.3.90.47 Obrigações Tributárias e Contributivas				1.000,00	1.000,00
	3.3.90.59 Pensões Especiais				10.000,00	10.000,00
	3.3.90.92 Despesas de Exercícios Anteriores				1.000,00	1.000,00
8 243 816 2.142	ASSISTÊNCIA A INFÂNCIA E A JUVENTUDE				6.000,00	6.000,00
	3.3.90.30 Material de Consumo				1.000,00	1.000,00
	3.3.90.32 Material, Bem ou Serviço para Distribuição Gratuita				2.000,00	2.000,00
	3.3.90.33 Passagens e Despesas com Locomoção				1.000,00	1.000,00
	3.3.90.36 Outros Serviços de Terceiros – Pessoa Física				1.000,00	1.000,00
	3.3.90.39 Outros Serviços de Terceiros - Pessoa Jurídica				1.000,00	1.000,00
28	Encargos Especiais		1.000,00			1.000,00
28 846	Outros Encargos Especiais		1.000,00			1.000,00
28 846 0	OPERAÇÕES ESPECIAIS		1.000,00			1.000,00



MUNICÍPIO DE POÇÃO

Rua Monsenhor Estanislau, 122 - Centro - 55.240-000 - Poção/ PE
CNPJ: 10.265.429/0001-64 Fone: (87)3834-1234

Usuário: Poção

Chave de Autenticação
1944-9117-864

Página
50 / 56

Anexo 6 da Lei Nº 4.320/64 - Programa de Trabalho

Valores em R\$ - Período: Orçamento/2024

Unidade orçamentária: 32010 - CONSELHO MUN. DOS DIREITOS DA CRIANÇA E DO ADOLESCENTE (ENTIDADE SUPERVISIONADA)

Código	Especificação	Não orçamentária	Operação especial	Projetos	Atividades	Total
28 846 0 0.12	DISPÊNDIO COM INDENIZAÇÕES E RESTITUIÇÕES		1.000,00			1.000,00
3.3.90.93	Indenizações e Restituições		1.000,00			1.000,00
Total da unidade orçamentária			1.000,00	25.000,00	326.000,00	352.000,00

Unidade orçamentária: 32020 - FUNDO MUNICIPAL DOS DIREITOS DA CRIANÇA E DO ADOLESCENTE

Código	Especificação	Não orçamentária	Operação especial	Projetos	Atividades	Total
8	Assistência Social			2.000,00	9.000,00	11.000,00
8 243	Assistência à Criança e ao Adolescente			2.000,00	9.000,00	11.000,00
8 243 818	GESTÃO ADMINISTRATIVA DO FUNDO MUNICIPAL DOS DIREITOS DA CRIANÇA E DO ADOLESCENTE			2.000,00	9.000,00	11.000,00
8 243 818 1.131	CONSTRUÇÃO, REFORMA E/OU AMPLIAÇÃO DE CENTRO DA CRIANÇA E DO ADOLESCENTE.			1.000,00		1.000,00
4.4.90.51	Obras e Instalações			1.000,00		1.000,00
8 243 818 1.132	AQUISIÇÃO DE MÓVEIS, MÁQUINAS E EQUIPAMENTOS DIVERSOS PARA O FUNDECA.			1.000,00		1.000,00
4.4.90.52	Equipamentos e Material Permanente			1.000,00		1.000,00
8 243 818 2.189	MANUTENÇÃO DAS AÇÕES VINCULADAS A GESTÃO ADMINISTRATIVAS RELACIONADAS AO FUNDO MUNICIPAL DOS DIREITOS DA CRIANÇA E DO ADOLESCENTE.				9.000,00	9.000,00
3.3.90.30	Material de Consumo				2.000,00	2.000,00
3.3.90.32	Material, Bem ou Serviço para Distribuição Gratuita				2.000,00	2.000,00
3.3.90.36	Outros Serviços de Terceiros - Pessoa Física				2.000,00	2.000,00
3.3.90.39	Outros Serviços de Terceiros - Pessoa Jurídica				3.000,00	3.000,00
Total da unidade orçamentária				2.000,00	9.000,00	11.000,00
Total da unidade gestora			1.000,00	27.000,00	335.000,00	363.000,00

Unidade gestora: 11600 - Fundo Municipal de Assistência Social de Poção

Unidade orçamentária: 29010 - FUNDO MUNICIPAL DE ASSISTÊNCIA SOCIAL (ENTIDADE SUPERVISIONADA)

Código	Especificação	Não orçamentária	Operação especial	Projetos	Atividades	Total
8	Assistência Social			91.000,00	3.659.000,00	3.750.000,00
8 122	Administração Geral			14.000,00	411.000,00	425.000,00
8 122 801	GESTÃO ADMINISTRATIVA DA ASSISTÊNCIA SOCIAL			14.000,00	409.000,00	423.000,00
8 122 801 1.96	EXECUÇÃO DE OBRAS PARA A ASSISTÊNCIA SOCIAL			5.000,00		5.000,00
4.4.90.51	Obras e Instalações			5.000,00		5.000,00
8 122 801 1.97	AQUISIÇÃO DE MÓVEIS, MÁQUINAS, VEÍCULOS E EQUIPAMENTOS DIVERSOS PARA A ASSISTÊNCIA SOCIAL			5.000,00		5.000,00
4.4.90.52	Equipamentos e Material Permanente			5.000,00		5.000,00
8 122 801 1.98	AQUISIÇÃO DE IMÓVEIS PARA ASSISTÊNCIA SOCIAL			4.000,00		4.000,00
4.4.90.61	Aquisição de Imóveis			4.000,00		4.000,00
8 122 801 2.113	MANUTENÇÃO DAS ATIVIDADES DO FUNDO MUNICIPAL DE ASSISTÊNCIA SOCIAL				374.000,00	374.000,00
3.1.90.04	Contratação por Tempo Determinado				50.000,00	50.000,00
3.1.90.11	Vencimentos e Vantagens Fixas - Pessoal Civil				130.000,00	130.000,00
3.1.90.13	Obrigações Patronais				40.000,00	40.000,00



MUNICÍPIO DE POÇÃO

Rua Monsenhor Estanislau, 122 - Centro - 55.240-000 - Poção/ PE
CNPJ: 10.265.429/0001-64 Fone: (87)3834-1234

Usuário: Poção

Chave de Autenticação
1944-9117-864

Página
51 / 56

Anexo 6 da Lei Nº 4.320/64 - Programa de Trabalho

Valores em R\$ - Período: Orçamento/2024

Unidade orçamentária: 29010 - FUNDO MUNICIPAL DE ASSISTÊNCIA SOCIAL (ENTIDADE SUPERVISIONADA)

Código	Especificação	Não orçamentária	Operação especial	Projetos	Atividades	Total
	3.1.90.16				1.000,00	1.000,00
	3.1.90.92				1.000,00	1.000,00
	3.1.90.96				1.000,00	1.000,00
	3.3.90.08				1.000,00	1.000,00
	3.3.90.14				20.000,00	20.000,00
	3.3.90.30				10.000,00	10.000,00
	3.3.90.33				2.000,00	2.000,00
	3.3.90.36				50.000,00	50.000,00
	3.3.90.39				50.000,00	50.000,00
	3.3.90.40				5.000,00	5.000,00
	3.3.90.47				8.000,00	8.000,00
	3.3.90.92				2.000,00	2.000,00
	3.3.90.94				3.000,00	3.000,00
8 122 801 2.114	DESPESAS COM CONTRATAÇÃO DE CONSULTORIAS				35.000,00	35.000,00
	3.3.90.35				35.000,00	35.000,00
8 122 802	APOIO A ENTIDADES SEM FINS LUCRATIVOS				2.000,00	2.000,00
8 122 802 2.115	APOIO AS ENTIDADES SOCIAIS E SEM FINS LUCRATIVOS QUE ATUAM NO MUNICÍPIO				2.000,00	2.000,00
	3.3.50.43				2.000,00	2.000,00
8 242	Assistência ao Portador de Deficiência				9.000,00	9.000,00
8 242 803	FORTALECIMENTO DA PROTEÇÃO SOCIAL BÁSICA				9.000,00	9.000,00
8 242 803 2.116	SERVIÇO DE PROTEÇÃO SOCIAL BÁSICA NO DOMICÍLIO PARA PESSOAS COM DEFICIÊNCIA				9.000,00	9.000,00
	3.3.90.30				2.000,00	2.000,00
	3.3.90.32				2.000,00	2.000,00
	3.3.90.36				2.000,00	2.000,00
	3.3.90.39				2.000,00	2.000,00
	3.3.90.48				1.000,00	1.000,00
8 243	Assistência à Criança e ao Adolescente			16.000,00	357.000,00	373.000,00
8 243 803	FORTALECIMENTO DA PROTEÇÃO SOCIAL BÁSICA			15.000,00	352.000,00	367.000,00
8 243 803 1.99	EXECUÇÃO DE OBRAS DESTINADAS AO SERVIÇO DE CONVIVÊNCIA E FORTALECIMENTO DE VÍNCULOS			5.000,00		5.000,00
	4.4.90.51			5.000,00		5.000,00
8 243 803 1.100	AQUISIÇÃO DE MÓVEIS, MÁQUINAS E EQUIPAMENTOS DESTINADOS AO SERVIÇO DE CONVIVÊNCIA			10.000,00		10.000,00
	4.4.90.52			10.000,00		10.000,00
8 243 803 2.118	SERVIÇOS DE CONVIVÊNCIA E FORTALECIMENTO DE VÍNCULOS - SCFV				348.000,00	348.000,00
	3.1.90.04				2.000,00	2.000,00
	3.1.90.11				2.000,00	2.000,00
	3.1.90.13				2.000,00	2.000,00
	3.3.90.30				130.000,00	130.000,00
	3.3.90.32				1.000,00	1.000,00



MUNICÍPIO DE POÇÃO

Rua Monsenhor Estanislau, 122 - Centro - 55.240-000 - Poção/ PE
CNPJ: 10.265.429/0001-64 Fone: (87)3834-1234

Usuário: Poção

Chave de Autenticação

1944-9117-864

Página

52 / 56

Anexo 6 da Lei Nº 4.320/64 - Programa de Trabalho

Valores em R\$ - Período: Orçamento/2024

Unidade orçamentária: 29010 - FUNDO MUNICIPAL DE ASSISTÊNCIA SOCIAL (ENTIDADE SUPERVISIONADA)

Código	Especificação	Não orçamentária	Operação especial	Projetos	Atividades	Total
	3.3.90.36				170.000,00	170.000,00
	3.3.90.39				41.000,00	41.000,00
8 243 803 2.185	ações estratégicas de proteção social básica a criança de 0 a 6 anos - orçamento criança				4.000,00	4.000,00
	3.3.90.30				1.000,00	1.000,00
	3.3.90.32				1.000,00	1.000,00
	3.3.90.36				1.000,00	1.000,00
	3.3.90.39				1.000,00	1.000,00
8 243 806	criança feliz - primeira infância no suas			1.000,00	5.000,00	6.000,00
8 243 806 1.828	aquisição de móveis, máquinas, equipamentos e outros materiais permanentes - orçamento criança			1.000,00		1.000,00
	4.4.90.52			1.000,00		1.000,00
8 243 806 2.184	manutenção das ações de atenção a criança de 0 a 6 anos - orçamento criança				5.000,00	5.000,00
	3.3.50.43				1.000,00	1.000,00
	3.3.90.30				1.000,00	1.000,00
	3.3.90.32				1.000,00	1.000,00
	3.3.90.36				1.000,00	1.000,00
	3.3.90.39				1.000,00	1.000,00
8 244	assistência comunitária			51.000,00	2.752.000,00	2.803.000,00
8 244 803	fortalecimento da proteção social básica			10.000,00	203.000,00	213.000,00
8 244 803 1.101	construção, reforma e/ou ampliação do cras - centro de referência de assistência social			5.000,00		5.000,00
	4.4.90.51			5.000,00		5.000,00
8 244 803 1.102	aquisição de móveis e equipamentos diversos para o cras			5.000,00		5.000,00
	4.4.90.52			5.000,00		5.000,00
8 244 803 2.119	serviço de proteção e atendimento integral à família - paif				203.000,00	203.000,00
	3.1.90.04				36.000,00	36.000,00
	3.1.90.11				16.000,00	16.000,00
	3.1.90.13				11.000,00	11.000,00
	3.3.90.30				55.000,00	55.000,00
	3.3.90.36				60.000,00	60.000,00
	3.3.90.39				25.000,00	25.000,00
8 244 804	fortalecimento da proteção social especial			10.000,00	239.000,00	249.000,00
8 244 804 1.103	construção, reforma e/ou ampliação creas - centro de referência especializado em assistência social			5.000,00		5.000,00
	4.4.90.51			5.000,00		5.000,00
8 244 804 1.104	aquisição de móveis e equipamentos diversos para o creas			5.000,00		5.000,00
	4.4.90.52			5.000,00		5.000,00
8 244 804 2.120	serviço de proteção e atendimento especializado às famílias e indivíduos - paefi/creas				239.000,00	239.000,00
	3.1.90.04				46.000,00	46.000,00
	3.1.90.11				2.000,00	2.000,00



MUNICÍPIO DE POÇÃO

Rua Monsenhor Estanislau, 122 - Centro - 55.240-000 - Poção/ PE
CNPJ: 10.265.429/0001-64 Fone: (87)3834-1234

Usuário: Poção

Chave de Autenticação

1944-9117-864

Página

53 / 56

Anexo 6 da Lei Nº 4.320/64 - Programa de Trabalho

Valores em R\$ - Período: Orçamento/2024

Unidade orçamentária: 29010 - FUNDO MUNICIPAL DE ASSISTÊNCIA SOCIAL (ENTIDADE SUPERVISIONADA)

Código	Especificação	Não orçamentária	Operação especial	Projetos	Atividades	Total
	3.1.90.13 Obrigações Patronais				8.000,00	8.000,00
	3.3.90.30 Material de Consumo				77.000,00	77.000,00
	3.3.90.32 Material, Bem ou Serviço para Distribuição Gratuita				1.000,00	1.000,00
	3.3.90.36 Outros Serviços de Terceiros – Pessoa Física				65.000,00	65.000,00
	3.3.90.39 Outros Serviços de Terceiros - Pessoa Jurídica				40.000,00	40.000,00
8 244 805	BENEFÍCIO DE PRESTAÇÃO CONTINUADA				3.000,00	3.000,00
8 244 805 2.117	MANUTENÇÃO DAS ATIVIDADES VINCULADAS AO PROGRAMA DE PRESTAÇÃO CONTINUADA - BPC				3.000,00	3.000,00
	3.3.90.30 Material de Consumo				1.000,00	1.000,00
	3.3.90.36 Outros Serviços de Terceiros – Pessoa Física				1.000,00	1.000,00
	3.3.90.39 Outros Serviços de Terceiros - Pessoa Jurídica				1.000,00	1.000,00
8 244 806	CRIANÇA FELIZ - PRIMEIRA INFÂNCIA NO SUAS				253.000,00	253.000,00
8 244 806 2.121	MANUTENÇÃO DAS ATIVIDADES DO PROGRAMA PRIMEIRA INFÂNCIA NO SUAS - CRIANÇA FELIZ				253.000,00	253.000,00
	3.1.90.04 Contratação por Tempo Determinado				100.000,00	100.000,00
	3.1.90.11 Vencimentos e Vantagens Fixas – Pessoal Civil				2.000,00	2.000,00
	3.1.90.13 Obrigações Patronais				18.000,00	18.000,00
	3.3.90.14 Diárias – Civil				6.000,00	6.000,00
	3.3.90.30 Material de Consumo				65.000,00	65.000,00
	3.3.90.32 Material, Bem ou Serviço para Distribuição Gratuita				1.000,00	1.000,00
	3.3.90.33 Passagens e Despesas com Locomoção				3.000,00	3.000,00
	3.3.90.36 Outros Serviços de Terceiros – Pessoa Física				30.000,00	30.000,00
	3.3.90.39 Outros Serviços de Terceiros - Pessoa Jurídica				23.000,00	23.000,00
	3.3.90.47 Obrigações Tributárias e Contributivas				5.000,00	5.000,00
8 244 807	GESTÃO DO SISTEMA ÚNICO DE ASSISTÊNCIA SOCIAL			26.000,00	252.000,00	278.000,00
8 244 807 1.105	IGD-SUAS - AQUISIÇÃO DE MÓVEIS, MÁQUINAS E EQUIPAMENTOS DIVERSOS PARA O SUAS			6.000,00		6.000,00
	4.4.90.52 Equipamentos e Material Permanente			6.000,00		6.000,00
8 244 807 1.106	IGD-BF - AQUISIÇÃO DE MÓVEIS, MÁQUINAS E EQUIPAMENTOS DIVERSOS PARA O IGD			20.000,00		20.000,00
	4.4.90.52 Equipamentos e Material Permanente			20.000,00		20.000,00
8 244 807 2.122	GESTÃO ADMINISTRATIVA DO SUAS E CONTROLE SOCIAL DO SISTEMA ÚNICO DE ASSISTÊNCIA SOCIAL				15.000,00	15.000,00
	3.3.90.30 Material de Consumo				3.000,00	3.000,00
	3.3.90.32 Material, Bem ou Serviço para Distribuição Gratuita				2.000,00	2.000,00
	3.3.90.36 Outros Serviços de Terceiros – Pessoa Física				4.000,00	4.000,00
	3.3.90.39 Outros Serviços de Terceiros - Pessoa Jurídica				5.000,00	5.000,00
	3.3.90.48 Outros Auxílios Financeiros a Pessoas Físicas				1.000,00	1.000,00
8 244 807 2.123	IGD-SUAS - ÍNDICE DE GESTÃO DESCENTRALIZADA DO SISTEMA ÚNICO DE ASSISTÊNCIA SOCIAL				8.000,00	8.000,00
	3.3.90.14 Diárias – Civil				2.000,00	2.000,00
	3.3.90.30 Material de Consumo				2.000,00	2.000,00
	3.3.90.36 Outros Serviços de Terceiros – Pessoa Física				2.000,00	2.000,00



MUNICÍPIO DE POÇÃO

Rua Monsenhor Estanislau, 122 - Centro - 55.240-000 - Poção/ PE
CNPJ: 10.265.429/0001-64 Fone: (87)3834-1234

Usuário: Poção

Chave de Autenticação
1944-9117-864

Página
54 / 56

Anexo 6 da Lei Nº 4.320/64 - Programa de Trabalho

Valores em R\$ - Período: Orçamento/2024

Unidade orçamentária: 29010 - FUNDO MUNICIPAL DE ASSISTÊNCIA SOCIAL (ENTIDADE SUPERVISIONADA)

Código	Especificação	Não orçamentária	Operação especial	Projetos	Atividades	Total
8 244 807 2.124	Outros Serviços de Terceiros - Pessoa Jurídica				2.000,00	2.000,00
	GESTÃO DO CADASTRO BOLSA FAMÍLIA E CADASTRO ÚNICO				219.000,00	219.000,00
	3.1.90.04 Contratação por Tempo Determinado				50.000,00	50.000,00
	3.1.90.11 Vencimentos e Vantagens Fixas – Pessoal Civil				1.000,00	1.000,00
	3.1.90.13 Obrigações Patronais				10.000,00	10.000,00
	3.3.90.14 Diárias – Civil				3.000,00	3.000,00
	3.3.90.30 Material de Consumo				55.000,00	55.000,00
	3.3.90.36 Outros Serviços de Terceiros – Pessoa Física				70.000,00	70.000,00
	3.3.90.39 Outros Serviços de Terceiros - Pessoa Jurídica				30.000,00	30.000,00
8 244 807 2.125	MANUTENÇÃO DAS AÇÕES DO IGD SUAS - CONSELHO				5.000,00	5.000,00
	3.3.90.14 Diárias – Civil				1.000,00	1.000,00
	3.3.90.30 Material de Consumo				1.000,00	1.000,00
	3.3.90.33 Passagens e Despesas com Locomoção				1.000,00	1.000,00
	3.3.90.36 Outros Serviços de Terceiros – Pessoa Física				1.000,00	1.000,00
	3.3.90.39 Outros Serviços de Terceiros - Pessoa Jurídica				1.000,00	1.000,00
8 244 807 2.126	MANUTENÇÃO DAS AÇÕES DO IGD BF - CONSELHO				5.000,00	5.000,00
	3.3.90.14 Diárias – Civil				1.000,00	1.000,00
	3.3.90.30 Material de Consumo				1.000,00	1.000,00
	3.3.90.33 Passagens e Despesas com Locomoção				1.000,00	1.000,00
	3.3.90.36 Outros Serviços de Terceiros – Pessoa Física				1.000,00	1.000,00
	3.3.90.39 Outros Serviços de Terceiros - Pessoa Jurídica				1.000,00	1.000,00
8 244 808	CONSELHOS DE POLÍTICA SOCIAL				3.000,00	3.000,00
8 244 808 2.127	MANUTENÇÃO DOS CONSELHOS DE POLÍTICAS SOCIAIS DO MUNICÍPIO				3.000,00	3.000,00
	3.3.90.30 Material de Consumo				1.000,00	1.000,00
	3.3.90.36 Outros Serviços de Terceiros – Pessoa Física				1.000,00	1.000,00
	3.3.90.39 Outros Serviços de Terceiros - Pessoa Jurídica				1.000,00	1.000,00
8 244 809	AGENTE DA CIDADANIA				1.500.000,00	1.500.000,00
8 244 809 2.128	MANUTENÇÃO DO PROGRAMA AGENTE DA CIDADANIA				1.500.000,00	1.500.000,00
	3.3.90.48 Outros Auxílios Financeiros a Pessoas Físicas				1.500.000,00	1.500.000,00
8 244 810	BENEFÍCIOS EVENTUAIS				262.000,00	262.000,00
8 244 810 2.129	MANUTENÇÃO DO PROGRAMA DE CONCESSÃO DE BENEFÍCIOS EVENTUAIS NO MUNICÍPIO DE POÇÃO				162.000,00	162.000,00
	3.3.90.32 Material, Bem ou Serviço para Distribuição Gratuita				162.000,00	162.000,00
8 244 810 2.130	REALIZAÇÃO DE DOAÇÃO DE PEIXES DURANTE A SEMANA SANTA				100.000,00	100.000,00
	3.3.90.32 Material, Bem ou Serviço para Distribuição Gratuita				100.000,00	100.000,00
8 244 811	ASSISTÊNCIA EMERGENCIAL ÀS VÍTIMAS DE CALAMIDADES				5.000,00	5.000,00
8 244 811 2.131	ASSISTÊNCIA A POPULAÇÃO VITIMADA POR FENÔMENOS NATURAIS E OUTRAS SITUAÇÕES EMERGENCIAIS E CALAMITOSAS				5.000,00	5.000,00
	3.3.90.30 Material de Consumo				1.000,00	1.000,00
	3.3.90.32 Material, Bem ou Serviço para Distribuição Gratuita				2.000,00	2.000,00
	3.3.90.36 Outros Serviços de Terceiros – Pessoa Física				1.000,00	1.000,00
	3.3.90.39 Outros Serviços de Terceiros - Pessoa Jurídica				1.000,00	1.000,00



MUNICÍPIO DE POÇÃO

Rua Monsenhor Estanislau, 122 - Centro - 55.240-000 - Poção/ PE
CNPJ: 10.265.429/0001-64 Fone: (87)3834-1234

Usuário: Poção

Chave de Autenticação

1944-9117-864

Página

55 / 56

Anexo 6 da Lei Nº 4.320/64 - Programa de Trabalho

Valores em R\$ - Período: Orçamento/2024

Unidade orçamentária: 29010 - FUNDO MUNICIPAL DE ASSISTÊNCIA SOCIAL (ENTIDADE SUPERVISIONADA)

Código	Especificação	Não orçamentária	Operação especial	Projetos	Atividades	Total
8 244 812	FAZENDO ARTE COM RENDA RENASCENÇA			5.000,00	7.000,00	12.000,00
8 244 812 1.107	AQUISIÇÃO DE MÓVEIS, MÁQUINAS E EQUIPAMENTOS DIVERSOS DESTINADOS A IMPLANTAÇÃO DO PROGRAMA FAZENDO ARTE COM RENDA RENASCENÇA			5.000,00		5.000,00
	4.4.90.52 Equipamentos e Material Permanente			5.000,00		5.000,00
8 244 812 2.132	MANUTENÇÃO DO PROGRAMA FAZENDO ARTE COM RENDA RENASCENÇA				7.000,00	7.000,00
	3.3.90.30 Material de Consumo				1.000,00	1.000,00
	3.3.90.32 Material, Bem ou Serviço para Distribuição Gratuita				3.000,00	3.000,00
	3.3.90.36 Outros Serviços de Terceiros – Pessoa Física				2.000,00	2.000,00
	3.3.90.39 Outros Serviços de Terceiros - Pessoa Jurídica				1.000,00	1.000,00
8 244 813	CESTA SOLIDÁRIA				10.000,00	10.000,00
8 244 813 2.133	MANUTENÇÃO DO PROGRAMA CESTA SOLIDÁRIA				10.000,00	10.000,00
	3.3.90.32 Material, Bem ou Serviço para Distribuição Gratuita				10.000,00	10.000,00
8 244 814	SOPÃO SOLIDÁRIO				15.000,00	15.000,00
8 244 814 2.134	MANUTENÇÃO DO PROGRAMA SOPÃO SOLIDÁRIO				15.000,00	15.000,00
	3.3.90.30 Material de Consumo				5.000,00	5.000,00
	3.3.90.32 Material, Bem ou Serviço para Distribuição Gratuita				3.000,00	3.000,00
	3.3.90.36 Outros Serviços de Terceiros – Pessoa Física				4.000,00	4.000,00
	3.3.90.39 Outros Serviços de Terceiros - Pessoa Jurídica				3.000,00	3.000,00
8 306	Alimentação e Nutrição			10.000,00	130.000,00	140.000,00
8 306 803	FORTEALECIMENTO DA PROTEÇÃO SOCIAL BÁSICA				5.000,00	5.000,00
8 306 803 2.135	MANUTENÇÃO DAS AÇÕES DE SEGURANÇA ALIMENTAR NUTRICIONAL - SAN				5.000,00	5.000,00
	3.3.90.30 Material de Consumo				1.000,00	1.000,00
	3.3.90.32 Material, Bem ou Serviço para Distribuição Gratuita				2.000,00	2.000,00
	3.3.90.36 Outros Serviços de Terceiros – Pessoa Física				1.000,00	1.000,00
	3.3.90.39 Outros Serviços de Terceiros - Pessoa Jurídica				1.000,00	1.000,00
8 306 817	COZINHA COMUNITÁRIA			10.000,00	125.000,00	135.000,00
8 306 817 1.126	AQUISIÇÃO DE EQUIPAMENTOS DESTINADOS A EQUIPAR A COZINHA COMUNITÁRIA DO MUNICÍPIO			10.000,00		10.000,00
	4.4.90.52 Equipamentos e Material Permanente			10.000,00		10.000,00
8 306 817 2.174	MANUTENÇÃO DA COZINHA COMUNITÁRIA NO MUNICÍPIO				125.000,00	125.000,00
	3.3.90.30 Material de Consumo				110.000,00	110.000,00
	3.3.90.36 Outros Serviços de Terceiros – Pessoa Física				10.000,00	10.000,00
	3.3.90.39 Outros Serviços de Terceiros - Pessoa Jurídica				5.000,00	5.000,00
14	Direitos da Cidadania				5.000,00	5.000,00
14 243	Assistência à Criança e ao Adolescente				5.000,00	5.000,00
14 243 806	CRIANÇA FELIZ - PRIMEIRA INFÂNCIA NO SUAS				5.000,00	5.000,00
14 243 806 2.186	PROMOÇÃO, PROTEÇÃO E DEFESA DAS CRIANÇAS DE 0 A 6 ANOS - ORÇAMENTO CRIANÇA				5.000,00	5.000,00
	3.3.90.30 Material de Consumo				1.000,00	1.000,00
	3.3.90.32 Material, Bem ou Serviço para Distribuição Gratuita				1.000,00	1.000,00
	3.3.90.36 Outros Serviços de Terceiros – Pessoa Física				1.000,00	1.000,00



MUNICÍPIO DE POÇÃO

Rua Monsenhor Estanislau, 122 - Centro - 55.240-000 - Poção/ PE
CNPJ: 10.265.429/0001-64 Fone: (87)3834-1234

Usuário: Poção

Chave de Autenticação

1944-9117-864

Página

56 / 56

Anexo 6 da Lei Nº 4.320/64 - Programa de Trabalho

Valores em R\$ - Período: Orçamento/2024

Unidade orçamentária: 29010 - FUNDO MUNICIPAL DE ASSISTÊNCIA SOCIAL (ENTIDADE SUPERVISIONADA)

Código	Especificação	Não orçamentária	Operação especial	Projetos	Atividades	Total
3.3.90.39	Outros Serviços de Terceiros - Pessoa Jurídica				1.000,00	1.000,00
3.3.90.91	Sentenças Judiciais				1.000,00	1.000,00
28	Encargos Especiais		5.000,00			5.000,00
28 846	Outros Encargos Especiais		5.000,00			5.000,00
28 846 0	OPERAÇÕES ESPECIAIS		5.000,00			5.000,00
28 846 0 0.10	INDENIZAÇÕES E RESTITUIÇÕES		2.000,00			2.000,00
3.3.90.93	Indenizações e Restituições		2.000,00			2.000,00
28 846 0 0.11	AMORTIZAÇÃO DE DÍVIDAS PÚBLICAS, INCLUINDO MULTAS DECORRENTES DE PARCELAMENTOS		3.000,00			3.000,00
3.2.90.21	Juros sobre a Dívida por Contrato		1.000,00			1.000,00
4.6.90.71	Principal da Dívida Contratual Resgatado		2.000,00			2.000,00
Total da unidade orçamentária			5.000,00	91.000,00	3.664.000,00	3.760.000,00

Unidade orçamentária: 29020 - FUNDO MUNICIPAL DE DIREITOS DO IDOSO

Código	Especificação	Não orçamentária	Operação especial	Projetos	Atividades	Total
8	Assistência Social			4.000,00	8.000,00	12.000,00
8 241	Assistência ao Idoso			4.000,00	8.000,00	12.000,00
8 241 803	FORTALECIMENTO DA PROTEÇÃO SOCIAL BÁSICA			4.000,00	8.000,00	12.000,00
8 241 803 1.108	CONSTRUÇÃO, REFORMA E/OU AMPLIAÇÃO DE CENTRO DE CONVIVÊNCIA DE IDOSOS			2.000,00		2.000,00
4.4.90.51	Obras e Instalações			2.000,00		2.000,00
8 241 803 1.109	AQUISIÇÃO DE MÓVEIS E EQUIPAMENTOS DIVERSOS PARA O CCI			2.000,00		2.000,00
4.4.90.52	Equipamentos e Material Permanente			2.000,00		2.000,00
8 241 803 2.136	MANUTENÇÃO DAS ATIVIDADES DO FUNDO MUNICIPAL DE DIREITOS DO IDOSO, INCLUSIVE DO CENTRO DE CONVIVÊNCIA DE IDOSOS				8.000,00	8.000,00
3.3.90.30	Material de Consumo				2.000,00	2.000,00
3.3.90.32	Material, Bem ou Serviço para Distribuição Gratuita				2.000,00	2.000,00
3.3.90.36	Outros Serviços de Terceiros - Pessoa Física				2.000,00	2.000,00
3.3.90.39	Outros Serviços de Terceiros - Pessoa Jurídica				2.000,00	2.000,00
Total da unidade orçamentária				4.000,00	8.000,00	12.000,00

Total da unidade gestora

5.000,00

95.000,00

3.672.000,00

3.772.000,00

TOTAL GERAL

1.022.157,56

11.500.000,00

55.937.842,44

68.460.000,00

Entidades Consolidadas: Prefeitura Municipal de Poção, Câmara Municipal de Vereadores de Poção, Fundo Municipal de Saúde de Poção, Conselho Municipal dos Direitos da Criança e do Adolescente de Poção - COMDICA, Fundo Municipal de Assistência Social de Poção, Consórcio Público Intermunicipal do Agreste Pernambucano e Fronteiras, Câmara Municipal de Vereadores de Poção



MUNICÍPIO DE POÇÃO

Rua Monsenhor Estanislau, 122 - Centro - 55.240-000 - Poção/ PE
CNPJ: 10.265.429/0001-64 Fone: (87)3834-1234

Usuário: Poção

Chave de Autenticação

1641-6022-213

Página

1 / 6

Anexo 7 da Lei Nº 4.320/64 - Programa de Trabalho de Governo - Demonstrativo de Funções, Subfunções e Programas por Projetos e Atividades

Valores em R\$ - Período: Orçamento/2024

Código	Especificação	Não orçamentária	Operação especial	Projetos	Atividades	Total
1	Legislativa		1.000,00	120.000,00	2.012.000,00	2.133.000,00
1 31	Ação Legislativa		1.000,00	120.000,00	2.012.000,00	2.133.000,00
1 31 101	GESTÃO ADMINISTRATIVA DO PODER LEGISLATIVO		1.000,00	120.000,00	2.012.000,00	2.133.000,00
4	Administração			168.200,00	4.736.412,44	4.904.612,44
4 62	Defesa do Interesse Público no Processo Judiciário				3.000,00	3.000,00
4 62 601	PARCERIA EM SEGURANÇA E DEFESA CIVIL				3.000,00	3.000,00
4 122	Administração Geral			148.200,00	3.969.800,00	4.118.000,00
4 122 401	GESTÃO SUPERIOR DO MUNICÍPIO			50.000,00	946.000,00	996.000,00
4 122 402	GESTÃO DA SECRETARIA DE GOVERNO			5.000,00	65.000,00	70.000,00
4 122 404	GESTÃO DA SECRETARIA DE ADMINISTRAÇÃO			30.000,00	2.268.000,00	2.298.000,00
4 122 405	CARTÃO REFORMA				3.000,00	3.000,00
4 122 406	GUARDA MUNICIPAL DE POÇÃO			10.000,00	7.000,00	17.000,00
4 122 407	CASA DOS CONSELHOS MUNICIPAIS				3.000,00	3.000,00
4 122 409	GESTÃO DA SECRETARIA DE FINANÇAS			50.000,00	492.000,00	542.000,00
4 122 411	CONSÓRCIOS E COOPERAÇÕES TÉCNICO-FINANCEIRAS COM ENTES FEDERADOS			1.600,00	92.900,00	94.500,00
4 122 480	SECRETARIA EXECUTIVA - CONDOMAR			1.200,00	63.600,00	64.800,00
4 122 490	GESTÃO ADMINISTRATIVA DO CONIAPE			400,00	29.300,00	29.700,00
4 123	Administração Financeira			10.000,00	565.000,00	575.000,00
4 123 409	GESTÃO DA SECRETARIA DE FINANÇAS				522.000,00	522.000,00
4 123 410	MODERNIZAÇÃO DO SISTEMA DE ARRECADAÇÃO			10.000,00	43.000,00	53.000,00
4 124	Controle Interno			5.000,00	72.612,44	77.612,44
4 124 401	GESTÃO SUPERIOR DO MUNICÍPIO			5.000,00	72.612,44	77.612,44
4 128	Formação de Recursos Humanos				15.000,00	15.000,00
4 128 408	MODERNIZAÇÃO DA ADMINISTRAÇÃO MUNICIPAL				15.000,00	15.000,00
4 131	Comunicação Social			5.000,00	111.000,00	116.000,00
4 131 401	GESTÃO SUPERIOR DO MUNICÍPIO				3.000,00	3.000,00
4 131 403	COMUNICAÇÃO INSTITUCIONAL E OUVIDORIA			5.000,00	108.000,00	113.000,00
6	Segurança Pública				5.000,00	5.000,00
6 182	Defesa Civil				5.000,00	5.000,00
6 182 601	PARCERIA EM SEGURANÇA E DEFESA CIVIL				5.000,00	5.000,00
8	Assistência Social			122.000,00	4.002.000,00	4.124.000,00
8 122	Administração Geral			14.000,00	411.000,00	425.000,00
8 122 801	GESTÃO ADMINISTRATIVA DA ASSISTÊNCIA SOCIAL			14.000,00	409.000,00	423.000,00
8 122 802	APOIO A ENTIDADES SEM FINS LUCRATIVOS				2.000,00	2.000,00
8 241	Assistência ao Idoso			4.000,00	8.000,00	12.000,00
8 241 803	FORTALECIMENTO DA PROTEÇÃO SOCIAL BÁSICA			4.000,00	8.000,00	12.000,00
8 242	Assistência ao Portador de Deficiência				9.000,00	9.000,00
8 242 803	FORTALECIMENTO DA PROTEÇÃO SOCIAL BÁSICA				9.000,00	9.000,00
8 243	Assistência à Criança e ao Adolescente			43.000,00	692.000,00	735.000,00
8 243 803	FORTALECIMENTO DA PROTEÇÃO SOCIAL BÁSICA			15.000,00	352.000,00	367.000,00
8 243 804	FORTALECIMENTO DA PROTEÇÃO SOCIAL ESPECIAL				6.000,00	6.000,00
8 243 806	CRIANÇA FELIZ - PRIMEIRA INFÂNCIA NO SUAS			1.000,00	5.000,00	6.000,00
8 243 815	APOIO AO CONSELHO TUTELAR			14.000,00	253.000,00	267.000,00
8 243 816	GESTÃO ADMINISTRATIVA DO COMDICA			11.000,00	67.000,00	78.000,00
8 243 818	GESTÃO ADMINISTRATIVA DO FUNDO MUNICIPAL DOS DIREITOS DA CRIANÇA E DO ADOLESCENTE			2.000,00	9.000,00	11.000,00
8 244	Assistência Comunitária			51.000,00	2.752.000,00	2.803.000,00



MUNICÍPIO DE POÇÃO

Rua Monsenhor Estanislau, 122 - Centro - 55.240-000 - Poção/ PE
CNPJ: 10.265.429/0001-64 Fone: (87)3834-1234

Usuário: Poção

Chave de Autenticação

1641-6022-213

Página

2 / 6

Anexo 7 da Lei Nº 4.320/64 - Programa de Trabalho de Governo - Demonstrativo de Funções, Subfunções e Programas por Projetos e Atividades

Valores em R\$ - Período: Orçamento/2024

Código	Especificação	Não orçamentária	Operação especial	Projetos	Atividades	Total
8 244 803	FORTALECIMENTO DA PROTEÇÃO SOCIAL BÁSICA			10.000,00	203.000,00	213.000,00
8 244 804	FORTALECIMENTO DA PROTEÇÃO SOCIAL ESPECIAL			10.000,00	239.000,00	249.000,00
8 244 805	BENEFÍCIO DE PRESTAÇÃO CONTINUADA				3.000,00	3.000,00
8 244 806	CRIANÇA FELIZ - PRIMEIRA INFÂNCIA NO SUAS				253.000,00	253.000,00
8 244 807	GESTÃO DO SISTEMA ÚNICO DE ASSISTÊNCIA SOCIAL			26.000,00	252.000,00	278.000,00
8 244 808	CONSELHOS DE POLÍTICA SOCIAL				3.000,00	3.000,00
8 244 809	AGENTE DA CIDADANIA				1.500.000,00	1.500.000,00
8 244 810	BENEFÍCIOS EVENTUAIS				262.000,00	262.000,00
8 244 811	ASSISTÊNCIA EMERGENCIAL ÀS VÍTIMAS DE CALAMIDADES				5.000,00	5.000,00
8 244 812	FAZENDO ARTE COM RENDA RENASCENÇA			5.000,00	7.000,00	12.000,00
8 244 813	CESTA SOLIDÁRIA				10.000,00	10.000,00
8 244 814	SOPÃO SOLIDÁRIO				15.000,00	15.000,00
8 306	Alimentação e Nutrição			10.000,00	130.000,00	140.000,00
8 306 803	FORTALECIMENTO DA PROTEÇÃO SOCIAL BÁSICA				5.000,00	5.000,00
8 306 817	COZINHA COMUNITÁRIA			10.000,00	125.000,00	135.000,00
10	Saúde			2.686.516,74	17.042.366,74	19.728.883,48
10 122	Administração Geral			58.991,08	2.079.492,40	2.138.483,48
10 122 1001	FORTALECIMENTO DA GESTÃO EM SAÚDE E CONTROLE SOCIAL			56.995,54	1.911.004,46	1.968.000,00
10 122 1006	FORTALECIMENTO DA GESTÃO DA VIGILÂNCIA EM SAÚDE				3.000,00	3.000,00
10 122 1080	NÚCLEO INTERMUNICIPAL DE SAÚDE E MATERNO INFANTIL - NISMI - CONDOMAR			1.895,54	153.087,94	154.983,48
10 122 1090	GESTÃO ADMINISTRATIVA DO NÚCLEO INTERMUNICIPAL EM SAÚDE - NIS			100,00	12.400,00	12.500,00
10 301	Atenção Básica			519.000,00	6.616.474,34	7.135.474,34
10 301 1002	FORTALECIMENTO DA GESTÃO DA ATENÇÃO BÁSICA			507.000,00	6.592.474,34	7.099.474,34
10 301 1003	FARMÁCIA COMUNITÁRIA NA ATENÇÃO BÁSICA			12.000,00	12.000,00	24.000,00
10 301 1009	ATENÇÃO PRIMÁRIA A SAÚDE DA POPULAÇÃO				8.000,00	8.000,00
10 301 1091	GESTÃO DOS SERVIÇOS DE SAÚDE DOS ENTES CONSORCIADOS PELO NIS - ATENÇÃO BÁSICA				4.000,00	4.000,00
10 302	Assistência Hospitalar e Ambulatorial			1.932.000,00	7.336.400,00	9.268.400,00
10 302 1004	FORTALECIMENTO DA GESTÃO DA ATENÇÃO ESPECIALIZADA			1.932.000,00	7.321.400,00	9.253.400,00
10 302 1092	GESTÃO DOS SERVIÇOS DE SAÚDE DOS ENTES CONSORCIADOS PELO NIS - ASSISTÊNCIA HOSPITALAR E AMBULATORIAL				15.000,00	15.000,00
10 303	Suporte Profilático e Terapêutico			12.000,00	400.000,00	412.000,00
10 303 1005	FARMÁCIA ESPECIALIZADA			12.000,00	398.000,00	410.000,00
10 303 1093	GESTÃO DOS SERVIÇOS DE SAÚDE DOS ENTES CONSORCIADOS PELO NIS - ASSISTÊNCIA FARMACÉUTICA				2.000,00	2.000,00
10 304	Vigilância Sanitária			108.525,66	92.000,00	200.525,66
10 304 1006	FORTALECIMENTO DA GESTÃO DA VIGILÂNCIA EM SAÚDE			108.525,66	92.000,00	200.525,66
10 305	Vigilância Epidemiológica			56.000,00	515.000,00	571.000,00
10 305 1006	FORTALECIMENTO DA GESTÃO DA VIGILÂNCIA EM SAÚDE			56.000,00	515.000,00	571.000,00
10 306	Alimentação e Nutrição				3.000,00	3.000,00
10 306 1009	ATENÇÃO PRIMÁRIA A SAÚDE DA POPULAÇÃO				3.000,00	3.000,00
12	Educação			1.224.475,54	19.888.711,83	21.113.187,37
12 122	Administração Geral			5.546,54	74.572,27	80.118,81
12 122 1201	EDUCAÇÃO BÁSICA DE QUALIDADE			2.773,27	37.286,14	40.059,41
12 122 1290	GESTÃO DO NÚCLEO INTERMUNICIPAL DE DESENVOLVIMENTO DA EDUCAÇÃO - NIDE			2.673,27	27.386,13	30.059,40
12 122 1291	GESTÃO DO NÚCLEO INTERMUNICIPAL DE EDUCAÇÃO E DESENVOLVIMENTO			100,00	9.900,00	10.000,00



MUNICÍPIO DE POÇÃO

Rua Monsenhor Estanislau, 122 - Centro - 55.240-000 - Poção/ PE
CNPJ: 10.265.429/0001-64 Fone: (87)3834-1234

Usuário: Poção

Chave de Autenticação
1641-6022-213

Página
3 / 6

Anexo 7 da Lei Nº 4.320/64 - Programa de Trabalho de Governo - Demonstrativo de Funções, Subfunções e Programas por Projetos e Atividades

Valores em R\$ - Período: Orçamento/2024

Código	Especificação	Não orçamentária	Operação especial	Projetos	Atividades	Total
	INSTITUCIONAL - NIEDI					
12 244	Assistência Comunitária				20.000,00	20.000,00
12 244 1201	EDUCAÇÃO BÁSICA DE QUALIDADE				20.000,00	20.000,00
12 306	Alimentação e Nutrição				561.000,00	561.000,00
12 306 1202	CAFÉ KING				36.000,00	36.000,00
12 306 1203	MERENDA ESCOLAR NUTRITIVA				510.000,00	510.000,00
12 306 1213	ALIMENTAÇÃO E NUTRIÇÃO ESCOLAR				15.000,00	15.000,00
12 361	Ensino Fundamental			785.049,50	15.460.854,90	16.245.904,40
12 361 1201	EDUCAÇÃO BÁSICA DE QUALIDADE			480.049,50	12.335.891,09	12.815.940,59
12 361 1204	GESTÃO DA SECRETARIA DE EDUCAÇÃO			190.000,00	2.082.000,00	2.272.000,00
12 361 1205	APOIO ÀS INSTITUIÇÕES EDUCACIONAIS SEM FINS LUCRATIVOS				1.000,00	1.000,00
12 361 1206	TRANSPORTE ESCOLAR DE QUALIDADE			115.000,00	1.023.250,00	1.138.250,00
12 361 1291	GESTÃO DO NÚCLEO INTERMUNICIPAL DE EDUCAÇÃO E DESENVOLVIMENTO				18.713,81	18.713,81
	INSTITUCIONAL - NIEDI					
12 362	Ensino Médio				359.000,00	359.000,00
12 362 1206	TRANSPORTE ESCOLAR DE QUALIDADE				359.000,00	359.000,00
12 363	Ensino Profissional				3.000,00	3.000,00
12 363 1207	ENSINO TÉCNICO PROFISSIONALIZANTE				3.000,00	3.000,00
12 364	Ensino Superior				58.000,00	58.000,00
12 364 1208	APOIO AO ESTUDANTE UNIVERSITÁRIO				55.000,00	55.000,00
12 364 1209	APOIO À GRADUAÇÃO DE PROFESSORES				3.000,00	3.000,00
12 365	Educação Infantil			413.830,00	2.032.000,00	2.445.830,00
12 365 1206	TRANSPORTE ESCOLAR DE QUALIDADE				105.000,00	105.000,00
12 365 1210	CRECHE E PROINFÂNCIA			413.830,00	1.921.000,00	2.334.830,00
12 365 1214	EDUCAÇÃO DE QUALIDADE, FORMANDO PARA A VIDA				6.000,00	6.000,00
12 366	Educação de Jovens e Adultos				559.750,00	559.750,00
12 366 1211	JOVENS E ADULTOS ALFABETIZADOS				559.750,00	559.750,00
12 367	Educação Especial				646.000,00	646.000,00
12 367 1212	EDUCAÇÃO ESPECIAL				646.000,00	646.000,00
12 368	Educação Básica			20.049,50	114.534,66	134.584,16
12 368 1290	GESTÃO DO NÚCLEO INTERMUNICIPAL DE DESENVOLVIMENTO DA EDUCAÇÃO - NIDE			20.049,50	114.534,66	134.584,16
13	Cultura			50.000,00	1.775.000,00	1.825.000,00
13 122	Administração Geral			5.000,00	137.000,00	142.000,00
13 122 1301	GESTÃO DA SECRETARIA DE CULTURA E TURISMO			5.000,00	110.000,00	115.000,00
13 122 1303	NOSSA CULTURA				27.000,00	27.000,00
13 391	Patrimônio Histórico, Artístico e Arqueológico			5.000,00	5.000,00	10.000,00
13 391 1302	PRESERVAÇÃO DO PATRIMÔNIO HISTÓRICO E ARTÍSTICO DE POÇÃO			5.000,00	5.000,00	10.000,00
13 392	Difusão Cultural			40.000,00	1.633.000,00	1.673.000,00
13 392 1303	NOSSA CULTURA			10.000,00	1.620.000,00	1.630.000,00
13 392 1304	GESTÃO DO FUNDO MUNICIPAL DE CULTURA E TURISMO - FUMCUTUR			30.000,00	13.000,00	43.000,00
14	Direitos da Cidadania			10.000,00	201.000,00	211.000,00
14 243	Assistência à Criança e ao Adolescente				5.000,00	5.000,00
14 243 806	CRIANÇA FELIZ - PRIMEIRA INFÂNCIA NO SUAS				5.000,00	5.000,00
14 422	Direitos Individuais, Coletivos e Difusos			10.000,00	196.000,00	206.000,00
14 422 1401	COORDENADORIA DA MULHER			5.000,00	176.000,00	181.000,00
14 422 1402	APOIO A JUVENTUDE				20.000,00	20.000,00



MUNICÍPIO DE POÇÃO

Rua Monsenhor Estanislau, 122 - Centro - 55.240-000 - Poção/ PE
CNPJ: 10.265.429/0001-64 Fone: (87)3834-1234

Usuário: Poção

Chave de Autenticação
1641-6022-213

Página
4 / 6

Anexo 7 da Lei Nº 4.320/64 - Programa de Trabalho de Governo - Demonstrativo de Funções, Subfunções e Programas por Projetos e Atividades

Valores em R\$ - Período: Orçamento/2024

Código	Especificação	Não orçamentária	Operação especial	Projetos	Atividades	Total
14 422 1504	FORTALECIMENTO DO DESENVOLVIMENTO MUNICIPAL EM ÁREAS ESTRATÉGICAS ATRAVÉS DO FDM			5.000,00		5.000,00
15	Urbanismo			5.761.278,85	2.636.901,43	8.398.180,28
15 122	Administração Geral			33.000,00	1.801.000,00	1.834.000,00
15 122 1501	GESTÃO ADMINISTRATIVA DA SECRETARIA DE OBRAS E URBANISMO			33.000,00	1.801.000,00	1.834.000,00
15 451	Infra-Estrutura Urbana			5.310.000,00	81.000,00	5.391.000,00
15 451 1502	DESENVOLVIMENTO URBANO			5.105.000,00	81.000,00	5.186.000,00
15 451 1504	FORTALECIMENTO DO DESENVOLVIMENTO MUNICIPAL EM ÁREAS ESTRATÉGICAS ATRAVÉS DO FDM			205.000,00		205.000,00
15 452	Serviços Urbanos			58.278,85	614.901,43	673.180,28
15 452 1502	DESENVOLVIMENTO URBANO			1.878,85	209.121,15	211.000,00
15 452 1503	SERVIÇOS DE LIMPEZA URBANA			55.000,00	375.000,00	430.000,00
15 452 1590	GESTÃO DO NÚCLEO INTERMUNICIPAL DE ILUMINAÇÃO PÚBLICA - NIIP			1.400,00	17.700,00	19.100,00
15 452 2580	NÚCLEO INTERMUNICIPAL DE ILUMINAÇÃO PÚBLICA - CONDOMAR				13.080,28	13.080,28
15 813	Lazer			360.000,00	140.000,00	500.000,00
15 813 1502	DESENVOLVIMENTO URBANO			55.000,00	140.000,00	195.000,00
15 813 1504	FORTALECIMENTO DO DESENVOLVIMENTO MUNICIPAL EM ÁREAS ESTRATÉGICAS ATRAVÉS DO FDM			305.000,00		305.000,00
16	Habitação			5.000,00		5.000,00
16 482	Habitação Urbana			5.000,00		5.000,00
16 482 1601	MORAR BEM, VIVER MELHOR			5.000,00		5.000,00
17	Saneamento			430.000,00	142.000,00	572.000,00
17 511	Saneamento Básico Rural			105.000,00		105.000,00
17 511 1703	SANEAMENTO RURAL			105.000,00		105.000,00
17 512	Saneamento Básico Urbano			105.000,00	117.000,00	222.000,00
17 512 1704	SANEAMENTO URBANO			105.000,00	117.000,00	222.000,00
17 544	Recursos Hídricos			220.000,00	25.000,00	245.000,00
17 544 1701	GESTÃO DE RECURSOS HÍDRICOS			220.000,00		220.000,00
17 544 1702	ABASTECIMENTO DE ÁGUA EMERGENCIAL				25.000,00	25.000,00
18	Gestão Ambiental			6.000,00	90.000,00	96.000,00
18 452	Serviços Urbanos			1.000,00	66.000,00	67.000,00
18 452 1802	RESÍDUOS SÓLIDOS			500,00	52.000,00	52.500,00
18 452 1890	PROGRAMA CONSORCIAL DE ENGENHARIA, SANEAMENTO BÁSICO E MEIO AMBIENTE - NIESMA			500,00	14.000,00	14.500,00
18 541	Preservação e Conservação Ambiental				10.000,00	10.000,00
18 541 1801	PRESERVAÇÃO E CONSERVAÇÃO AMBIENTAL				10.000,00	10.000,00
18 542	Controle Ambiental			5.000,00	14.000,00	19.000,00
18 542 1802	RESÍDUOS SÓLIDOS			5.000,00		5.000,00
18 542 1803	COLETA SELETIVA DE RESÍDUOS SÓLIDOS				14.000,00	14.000,00
19	Ciência e Tecnologia			15.050,00	18.450,00	33.500,00
19 122	Administração Geral			50,00	2.450,00	2.500,00
19 122 1902	PROGRAMA INTERMUNICIPAL DE PROJETOS E INVESTIMENTOS			50,00	2.450,00	2.500,00
19 126	Tecnologia da Informação			15.000,00	16.000,00	31.000,00
19 126 1901	INCLUSÃO DIGITAL			15.000,00	16.000,00	31.000,00
20	Agricultura			270.000,00	1.787.000,00	2.057.000,00
20 122	Administração Geral			10.000,00	1.647.000,00	1.657.000,00
20 122 2001	GESTÃO DA SECRETARIA DE AGRICULTURA			10.000,00	1.647.000,00	1.657.000,00



MUNICÍPIO DE POÇÃO

Rua Monsenhor Estanislau, 122 - Centro - 55.240-000 - Poção/ PE
CNPJ: 10.265.429/0001-64 Fone: (87)3834-1234

Usuário: Poção

Chave de Autenticação

1641-6022-213

Página

5 / 6

Anexo 7 da Lei Nº 4.320/64 - Programa de Trabalho de Governo - Demonstrativo de Funções, Subfunções e Programas por Projetos e Atividades

Valores em R\$ - Período: Orçamento/2024

Código	Especificação	Não orçamentária	Operação especial	Projetos	Atividades	Total
20 605	Abastecimento			45.000,00	40.000,00	85.000,00
20 605 2002	ADEQUAÇÃO E QUALIFICAÇÃO DO SISTEMA DE ABASTECIMENTO			40.000,00	30.000,00	70.000,00
20 605 2003	PROGRAMA MAIS ALIMENTOS			5.000,00	10.000,00	15.000,00
20 608	Promoção da Produção Agropecuária			215.000,00	100.000,00	315.000,00
20 608 2004	CONTROLE DE REBANHO			5.000,00	15.000,00	20.000,00
20 608 2005	DESENVOLVIMENTO RURAL SUSTENTÁVEL			210.000,00	85.000,00	295.000,00
22	Indústria			10.000,00	10.000,00	20.000,00
22 661	Promoção Industrial			10.000,00	10.000,00	20.000,00
22 661 2301	DESENVOLVIMENTO DA INDÚSTRIA, COMÉRCIO E SERVIÇOS			10.000,00	10.000,00	20.000,00
23	Comércio e Serviços			45.000,00	29.000,00	74.000,00
23 691	Promoção Comercial			10.000,00	10.000,00	20.000,00
23 691 2301	DESENVOLVIMENTO DA INDÚSTRIA, COMÉRCIO E SERVIÇOS			10.000,00	10.000,00	20.000,00
23 695	Turismo			35.000,00	19.000,00	54.000,00
23 695 2302	PROMOÇÃO DO TURISMO			35.000,00	19.000,00	54.000,00
24	Comunicações			10.000,00		10.000,00
24 722	Telecomunicações			10.000,00		10.000,00
24 722 2401	TELECOMUNICAÇÕES			10.000,00		10.000,00
25	Energia			16.478,87	460.000,00	476.478,87
25 752	Energia Elétrica			16.478,87	460.000,00	476.478,87
25 752 1502	DESENVOLVIMENTO URBANO			5.000,00		5.000,00
25 752 2501	BRILHA POÇÃO - ILUMINAÇÃO PÚBLICA EFICIENTE			10.000,00	460.000,00	470.000,00
25 752 2580	NÚCLEO INTERMUNICIPAL DE ILUMINAÇÃO PÚBLICA - CONDOMAR			1.478,87		1.478,87
26	Transporte			40.000,00	170.000,00	210.000,00
26 122	Administração Geral			15.000,00	150.000,00	165.000,00
26 122 2601	GESTÃO DA SECRETARIA DE TRANSPORTE			15.000,00	150.000,00	165.000,00
26 782	Transporte Rodoviário			25.000,00	20.000,00	45.000,00
26 782 2602	GESTÃO DE TRANSPORTE E SINALIZAÇÃO URBANA			10.000,00	5.000,00	15.000,00
26 782 2603	ESTRADAS VICINAIS DE QUALIDADE			15.000,00	15.000,00	30.000,00
27	Desporto e Lazer			510.000,00	348.000,00	858.000,00
27 122	Administração Geral			20.000,00	191.000,00	211.000,00
27 122 2701	GESTÃO DA SECRETARIA DE ESPORTE			5.000,00	181.000,00	186.000,00
27 122 2702	GESTÃO DO FUNDO MUNICIPAL DE ESPORTE E MEIO AMBIENTE			15.000,00	10.000,00	25.000,00
27 812	Desporto Comunitário			70.000,00	89.000,00	159.000,00
27 812 2703	DESPORTO E LAZER NO MUNICÍPIO			70.000,00		70.000,00
27 812 2704	APOIO AO ESPORTE AMADOR				85.000,00	85.000,00
27 812 2706	INCENTIVO AO ESPORTE EDUCACIONAL				4.000,00	4.000,00
27 813	Lazer			420.000,00	68.000,00	488.000,00
27 813 2703	DESPORTO E LAZER NO MUNICÍPIO			205.000,00	58.000,00	263.000,00
27 813 2705	POÇÃO EM MOVIMENTO			215.000,00	10.000,00	225.000,00
28	Encargos Especiais		1.021.157,56			1.021.157,56
28 31	Ação Legislativa		3.000,00			3.000,00
28 31 101	GESTÃO ADMINISTRATIVA DO PODER LEGISLATIVO		3.000,00			3.000,00
28 843	Serviço da Dívida Interna		980.157,56			980.157,56
28 843 0	OPERAÇÕES ESPECIAIS		980.157,56			980.157,56
28 846	Outros Encargos Especiais		38.000,00			38.000,00
28 846 0	OPERAÇÕES ESPECIAIS		34.500,00			34.500,00



MUNICÍPIO DE POÇÃO

Rua Monsenhor Estanislau, 122 - Centro - 55.240-000 - Poção/ PE
CNPJ: 10.265.429/0001-64 Fone: (87)3834-1234

Usuário: Poção

Chave de Autenticação

1641-6022-213

Página

6 / 6

Anexo 7 da Lei Nº 4.320/64 - Programa de Trabalho de Governo - Demonstrativo de Funções, Subfunções e Programas por Projetos e Atividades

Valores em R\$ - Período: Orçamento/2024

Código	Especificação	Não orçamentária	Operação especial	Projetos	Atividades	Total
28 846 411	CONSÓRCIOS E COOPERAÇÕES TÉCNICO-FINANCEIRAS COM ENTES FEDERADOS		3.500,00			3.500,00
99	Reserva de Contingência				584.000,00	584.000,00
99 999	Reserva de Contingência				584.000,00	584.000,00
99 999 409	GESTÃO DA SECRETARIA DE FINANÇAS				584.000,00	584.000,00
Total			1.022.157,56	11.500.000,00	55.937.842,44	68.460.000,00
Total geral			1.022.157,56	11.500.000,00	55.937.842,44	68.460.000,00

Entidades Consolidadas: Prefeitura Municipal de Poção, Câmara Municipal de Vereadores de Poção, Fundo Municipal de Saúde de Poção, Conselho Municipal dos Direitos da Criança e do Adolescente de Poção - COMDICA, Fundo Municipal de Assistência Social de Poção, Consórcio Público Intermunicipal do Agreste Pernambucano e Fronteiras, Câmara Municipal de Vereadores de Poção



MUNICÍPIO DE POÇÃO

Rua Monsenhor Estanislau, 122 - Centro - 55.240-000 - Poção/ PE
CNPJ: 10.265.429/0001-64 Fone: (87)3834-1234

Usuário: Poção

Chave de Autenticação

1874-8034-304

Página

1 / 5

Anexo 8 da Lei Nº 4.320/64 - Demonstrativo da Despesa por Funções, Subfunções e Programas, Conforme o Vínculo com os Recursos

Valores em R\$ - Período: Orçamento/2024

Código	Especificação	Ordinário	Vinculado	Total
1	Legislativa	2.133.000,00		2.133.000,00
1 31	Ação Legislativa	2.133.000,00		2.133.000,00
1 31 101	GESTÃO ADMINISTRATIVA DO PODER LEGISLATIVO	2.133.000,00		2.133.000,00
4	Administração	4.901.612,44	3.000,00	4.904.612,44
4 62	Defesa do Interesse Público no Processo Judiciário	3.000,00		3.000,00
4 62 601	PARCERIA EM SEGURANÇA E DEFESA CIVIL	3.000,00		3.000,00
4 122	Administração Geral	4.115.000,00	3.000,00	4.118.000,00
4 122 401	GESTÃO SUPERIOR DO MUNICÍPIO	996.000,00		996.000,00
4 122 402	GESTÃO DA SECRETARIA DE GOVERNO	70.000,00		70.000,00
4 122 404	GESTÃO DA SECRETARIA DE ADMINISTRAÇÃO	2.298.000,00		2.298.000,00
4 122 405	CARTÃO REFORMA		3.000,00	3.000,00
4 122 406	GUARDA MUNICIPAL DE POÇÃO	17.000,00		17.000,00
4 122 407	CASA DOS CONSELHOS MUNICIPAIS	3.000,00		3.000,00
4 122 409	GESTÃO DA SECRETARIA DE FINANÇAS	542.000,00		542.000,00
4 122 411	CONSÓRCIOS E COOPERAÇÕES TÉCNICO-FINANCEIRAS COM ENTES FEDERADOS	94.500,00		94.500,00
4 122 480	SECRETARIA EXECUTIVA - CONDOMAR	64.800,00		64.800,00
4 122 490	GESTÃO ADMINISTRATIVA DO CONIAPE	29.700,00		29.700,00
4 123	Administração Financeira	575.000,00		575.000,00
4 123 409	GESTÃO DA SECRETARIA DE FINANÇAS	522.000,00		522.000,00
4 123 410	MODERNIZAÇÃO DO SISTEMA DE ARRECADAÇÃO	53.000,00		53.000,00
4 124	Controle Interno	77.612,44		77.612,44
4 124 401	GESTÃO SUPERIOR DO MUNICÍPIO	77.612,44		77.612,44
4 128	Formação de Recursos Humanos	15.000,00		15.000,00
4 128 408	MODERNIZAÇÃO DA ADMINISTRAÇÃO MUNICIPAL	15.000,00		15.000,00
4 131	Comunicação Social	116.000,00		116.000,00
4 131 401	GESTÃO SUPERIOR DO MUNICÍPIO	3.000,00		3.000,00
4 131 403	COMUNICAÇÃO INSTITUCIONAL E OUVIDORIA	113.000,00		113.000,00
6	Segurança Pública	5.000,00		5.000,00
6 182	Defesa Civil	5.000,00		5.000,00
6 182 601	PARCERIA EM SEGURANÇA E DEFESA CIVIL	5.000,00		5.000,00
8	Assistência Social	3.341.000,00	783.000,00	4.124.000,00
8 122	Administração Geral	425.000,00		425.000,00
8 122 801	GESTÃO ADMINISTRATIVA DA ASSISTÊNCIA SOCIAL	423.000,00		423.000,00
8 122 802	APOIO A ENTIDADES SEM FINS LUCRATIVOS	2.000,00		2.000,00
8 241	Assistência ao Idoso	9.000,00	3.000,00	12.000,00
8 241 803	FORTALECIMENTO DA PROTEÇÃO SOCIAL BÁSICA	9.000,00	3.000,00	12.000,00
8 242	Assistência ao Portador de Deficiência	5.000,00	4.000,00	9.000,00
8 242 803	FORTALECIMENTO DA PROTEÇÃO SOCIAL BÁSICA	5.000,00	4.000,00	9.000,00
8 243	Assistência à Criança e ao Adolescente	635.000,00	100.000,00	735.000,00
8 243 803	FORTALECIMENTO DA PROTEÇÃO SOCIAL BÁSICA	269.000,00	98.000,00	367.000,00
8 243 804	FORTALECIMENTO DA PROTEÇÃO SOCIAL ESPECIAL	6.000,00		6.000,00
8 243 806	CRIANÇA FELIZ - PRIMEIRA INFÂNCIA NO SUAS	6.000,00		6.000,00
8 243 815	APOIO AO CONSELHO TUTELAR	266.000,00	1.000,00	267.000,00
8 243 816	GESTÃO ADMINISTRATIVA DO COMDICA	77.000,00	1.000,00	78.000,00
8 243 818	GESTÃO ADMINISTRATIVA DO FUNDO MUNICIPAL DOS DIREITOS DA CRIANÇA E DO ADOLESCENTE	11.000,00		11.000,00
8 244	Assistência Comunitária	2.227.000,00	576.000,00	2.803.000,00



MUNICÍPIO DE POÇÃO

Rua Monsenhor Estanislau, 122 - Centro - 55.240-000 - Poção/ PE
CNPJ: 10.265.429/0001-64 Fone: (87)3834-1234

Usuário: Poção

Chave de Autenticação

1874-8034-304

Página

2 / 5

Anexo 8 da Lei Nº 4.320/64 - Demonstrativo da Despesa por Funções, Subfunções e Programas, Conforme o Vínculo com os Recursos

Valores em R\$ - Período: Orçamento/2024

Código	Especificação	Ordinário	Vinculado	Total
8 244 803	FORTALECIMENTO DA PROTEÇÃO SOCIAL BÁSICA	120.000,00	93.000,00	213.000,00
8 244 804	FORTALECIMENTO DA PROTEÇÃO SOCIAL ESPECIAL	81.000,00	168.000,00	249.000,00
8 244 805	BENEFÍCIO DE PRESTAÇÃO CONTINUADA		3.000,00	3.000,00
8 244 806	CRIANÇA FELIZ - PRIMEIRA INFÂNCIA NO SUAS	83.000,00	170.000,00	253.000,00
8 244 807	GESTÃO DO SISTEMA ÚNICO DE ASSISTÊNCIA SOCIAL	148.000,00	130.000,00	278.000,00
8 244 808	CONSELHOS DE POLÍTICA SOCIAL	3.000,00		3.000,00
8 244 809	AGENTE DA CIDADANIA	1.500.000,00		1.500.000,00
8 244 810	BENEFÍCIOS EVENTUAIS	250.000,00	12.000,00	262.000,00
8 244 811	ASSISTÊNCIA EMERGENCIAL ÀS VÍTIMAS DE CALAMIDADES	5.000,00		5.000,00
8 244 812	FAZENDO ARTE COM RENDA RENASCENÇA	12.000,00		12.000,00
8 244 813	CESTA SOLIDÁRIA	10.000,00		10.000,00
8 244 814	SOPÃO SOLIDÁRIO	15.000,00		15.000,00
8 306	Alimentação e Nutrição	40.000,00	100.000,00	140.000,00
8 306 803	FORTALECIMENTO DA PROTEÇÃO SOCIAL BÁSICA	5.000,00		5.000,00
8 306 817	COZINHA COMUNITÁRIA	35.000,00	100.000,00	135.000,00
10	Saúde	10.014.883,48	9.714.000,00	19.728.883,48
10 122	Administração Geral	2.138.483,48		2.138.483,48
10 122 1001	FORTALECIMENTO DA GESTÃO EM SAÚDE E CONTROLE SOCIAL	1.968.000,00		1.968.000,00
10 122 1006	FORTALECIMENTO DA GESTÃO DA VIGILÂNCIA EM SAÚDE	3.000,00		3.000,00
10 122 1080	NÚCLEO INTERMUNICIPAL DE SAÚDE E MATERNO INFANTIL - NISMI - CONDOMAR	154.983,48		154.983,48
10 122 1090	GESTÃO ADMINISTRATIVA DO NÚCLEO INTERMUNICIPAL EM SAÚDE - NIS	12.500,00		12.500,00
10 301	Atenção Básica	1.553.474,34	5.582.000,00	7.135.474,34
10 301 1002	FORTALECIMENTO DA GESTÃO DA ATENÇÃO BÁSICA	1.525.474,34	5.574.000,00	7.099.474,34
10 301 1003	FARMÁCIA COMUNITÁRIA NA ATENÇÃO BÁSICA	16.000,00	8.000,00	24.000,00
10 301 1009	ATENÇÃO PRIMÁRIA A SAÚDE DA POPULAÇÃO	8.000,00		8.000,00
10 301 1091	GESTÃO DOS SERVIÇOS DE SAÚDE DOS ENTES CONSORCIADOS PELO NIS - ATENÇÃO BÁSICA	4.000,00		4.000,00
10 302	Assistência Hospitalar e Ambulatorial	5.648.400,00	3.620.000,00	9.268.400,00
10 302 1004	FORTALECIMENTO DA GESTÃO DA ATENÇÃO ESPECIALIZADA	5.633.400,00	3.620.000,00	9.253.400,00
10 302 1092	GESTÃO DOS SERVIÇOS DE SAÚDE DOS ENTES CONSORCIADOS PELO NIS - ASSISTÊNCIA HOSPITALAR E AMBULATORIAL	15.000,00		15.000,00
10 303	Suporte Profilático e Terapêutico	212.000,00	200.000,00	412.000,00
10 303 1005	FARMÁCIA ESPECIALIZADA	210.000,00	200.000,00	410.000,00
10 303 1093	GESTÃO DOS SERVIÇOS DE SAÚDE DOS ENTES CONSORCIADOS PELO NIS - ASSISTÊNCIA FARMACÊUTICA	2.000,00		2.000,00
10 304	Vigilância Sanitária	138.525,66	62.000,00	200.525,66
10 304 1006	FORTALECIMENTO DA GESTÃO DA VIGILÂNCIA EM SAÚDE	138.525,66	62.000,00	200.525,66
10 305	Vigilância Epidemiológica	321.000,00	250.000,00	571.000,00
10 305 1006	FORTALECIMENTO DA GESTÃO DA VIGILÂNCIA EM SAÚDE	321.000,00	250.000,00	571.000,00
10 306	Alimentação e Nutrição	3.000,00		3.000,00
10 306 1009	ATENÇÃO PRIMÁRIA A SAÚDE DA POPULAÇÃO	3.000,00		3.000,00
12	Educação	4.545.187,37	16.568.000,00	21.113.187,37
12 122	Administração Geral	80.118,81		80.118,81
12 122 1201	EDUCAÇÃO BÁSICA DE QUALIDADE	40.059,41		40.059,41
12 122 1290	GESTÃO DO NÚCLEO INTERMUNICIPAL DE DESENVOLVIMENTO DA EDUCAÇÃO - NIDE	30.059,40		30.059,40
12 122 1291	GESTÃO DO NÚCLEO INTERMUNICIPAL DE EDUCAÇÃO E DESENVOLVIMENTO INSTITUCIONAL - NIEDI	10.000,00		10.000,00
12 244	Assistência Comunitária	20.000,00		20.000,00
12 244 1201	EDUCAÇÃO BÁSICA DE QUALIDADE	20.000,00		20.000,00
12 306	Alimentação e Nutrição	335.000,00	226.000,00	561.000,00



MUNICÍPIO DE POÇÃO

Rua Monsenhor Estanislau, 122 - Centro - 55.240-000 - Poção/ PE
CNPJ: 10.265.429/0001-64 Fone: (87)3834-1234

Usuário: Poção

Chave de Autenticação

1874-8034-304

Página

3 / 5

Anexo 8 da Lei Nº 4.320/64 - Demonstrativo da Despesa por Funções, Subfunções e Programas, Conforme o Vínculo com os Recursos

Valores em R\$ - Período: Orçamento/2024

Código	Especificação	Ordinário	Vinculado	Total
12 306 1202	CAFÉ KING	20.000,00	16.000,00	36.000,00
12 306 1203	MERENDA ESCOLAR NUTRITIVA	300.000,00	210.000,00	510.000,00
12 306 1213	ALIMENTAÇÃO E NUTRIÇÃO ESCOLAR	15.000,00		15.000,00
12 361	Ensino Fundamental	3.465.654,40	12.780.250,00	16.245.904,40
12 361 1201	EDUCAÇÃO BÁSICA DE QUALIDADE	1.163.940,59	11.652.000,00	12.815.940,59
12 361 1204	GESTÃO DA SECRETARIA DE EDUCAÇÃO	2.102.000,00	170.000,00	2.272.000,00
12 361 1205	APOIO ÀS INSTITUIÇÕES EDUCACIONAIS SEM FINS LUCRATIVOS	1.000,00		1.000,00
12 361 1206	TRANSPORTE ESCOLAR DE QUALIDADE	180.000,00	958.250,00	1.138.250,00
12 361 1291	GESTÃO DO NÚCLEO INTERMUNICIPAL DE EDUCAÇÃO E DESENVOLVIMENTO INSTITUCIONAL - NIEDI	18.713,81		18.713,81
12 362	Ensino Médio	3.000,00	356.000,00	359.000,00
12 362 1206	TRANSPORTE ESCOLAR DE QUALIDADE	3.000,00	356.000,00	359.000,00
12 363	Ensino Profissional	3.000,00		3.000,00
12 363 1207	ENSINO TÉCNICO PROFISSIONALIZANTE	3.000,00		3.000,00
12 364	Ensino Superior	58.000,00		58.000,00
12 364 1208	APOIO AO ESTUDANTE UNIVERSITÁRIO	55.000,00		55.000,00
12 364 1209	APOIO À GRADUAÇÃO DE PROFESSORES	3.000,00		3.000,00
12 365	Educação Infantil	373.830,00	2.072.000,00	2.445.830,00
12 365 1206	TRANSPORTE ESCOLAR DE QUALIDADE	70.000,00	35.000,00	105.000,00
12 365 1210	CRECHE E PROINFÂNCIA	297.830,00	2.037.000,00	2.334.830,00
12 365 1214	EDUCAÇÃO DE QUALIDADE, FORMANDO PARA A VIDA	6.000,00		6.000,00
12 366	Educação de Jovens e Adultos	51.000,00	508.750,00	559.750,00
12 366 1211	JOVENS E ADULTOS ALFABETIZADOS	51.000,00	508.750,00	559.750,00
12 367	Educação Especial	21.000,00	625.000,00	646.000,00
12 367 1212	EDUCAÇÃO ESPECIAL	21.000,00	625.000,00	646.000,00
12 368	Educação Básica	134.584,16		134.584,16
12 368 1290	GESTÃO DO NÚCLEO INTERMUNICIPAL DE DESENVOLVIMENTO DA EDUCAÇÃO - NIDE	134.584,16		134.584,16
13	Cultura	1.711.000,00	114.000,00	1.825.000,00
13 122	Administração Geral	142.000,00		142.000,00
13 122 1301	GESTÃO DA SECRETARIA DE CULTURA E TURISMO	115.000,00		115.000,00
13 122 1303	NOSSA CULTURA	27.000,00		27.000,00
13 391	Patrimônio Histórico, Artístico e Arqueológico	10.000,00		10.000,00
13 391 1302	PRESERVAÇÃO DO PATRIMÔNIO HISTÓRICO E ARTÍSTICO DE POÇÃO	10.000,00		10.000,00
13 392	Difusão Cultural	1.559.000,00	114.000,00	1.673.000,00
13 392 1303	NOSSA CULTURA	1.535.000,00	95.000,00	1.630.000,00
13 392 1304	GESTÃO DO FUNDO MUNICIPAL DE CULTURA E TURISMO - FUMCUTUR	24.000,00	19.000,00	43.000,00
14	Direitos da Cidadania	211.000,00		211.000,00
14 243	Assistência à Criança e ao Adolescente	5.000,00		5.000,00
14 243 806	CRIANÇA FELIZ - PRIMEIRA INFÂNCIA NO SUAS	5.000,00		5.000,00
14 422	Direitos Individuais, Coletivos e Difusos	206.000,00		206.000,00
14 422 1401	COORDENADORIA DA MULHER	181.000,00		181.000,00
14 422 1402	APOIO A JUVENTUDE	20.000,00		20.000,00
14 422 1504	FORTALECIMENTO DO DESENVOLVIMENTO MUNICIPAL EM ÁREAS ESTRATÉGICAS ATRAVÉS DO FDM	5.000,00		5.000,00
15	Urbanismo	2.730.180,28	5.668.000,00	8.398.180,28
15 122	Administração Geral	1.816.000,00	18.000,00	1.834.000,00
15 122 1501	GESTÃO ADMINISTRATIVA DA SECRETARIA DE OBRAS E URBANISMO	1.816.000,00	18.000,00	1.834.000,00
15 451	Infra-Estrutura Urbana	141.000,00	5.250.000,00	5.391.000,00



MUNICÍPIO DE POÇÃO

Rua Monsenhor Estanislau, 122 - Centro - 55.240-000 - Poção/ PE
CNPJ: 10.265.429/0001-64 Fone: (87)3834-1234

Usuário: Poção

Chave de Autenticação
1874-8034-304

Página
4 / 5

Anexo 8 da Lei Nº 4.320/64 - Demonstrativo da Despesa por Funções, Subfunções e Programas, Conforme o Vínculo com os Recursos

Valores em R\$ - Período: Orçamento/2024

Código	Especificação	Ordinário	Vinculado	Total
15 451 1502	DESENVOLVIMENTO URBANO	136.000,00	5.050.000,00	5.186.000,00
15 451 1504	FORTALECIMENTO DO DESENVOLVIMENTO MUNICIPAL EM ÁREAS ESTRATÉGICAS ATRAVÉS DO FDM	5.000,00	200.000,00	205.000,00
15 452	Serviços Urbanos	623.180,28	50.000,00	673.180,28
15 452 1502	DESENVOLVIMENTO URBANO	211.000,00		211.000,00
15 452 1503	SERVIÇOS DE LIMPEZA URBANA	380.000,00	50.000,00	430.000,00
15 452 1590	GESTÃO DO NÚCLEO INTERMUNICIPAL DE ILUMINAÇÃO PÚBLICA - NIIP	19.100,00		19.100,00
15 452 2580	NÚCLEO INTERMUNICIPAL DE ILUMINAÇÃO PÚBLICA - CONDOMAR	13.080,28		13.080,28
15 813	Lazer	150.000,00	350.000,00	500.000,00
15 813 1502	DESENVOLVIMENTO URBANO	145.000,00	50.000,00	195.000,00
15 813 1504	FORTALECIMENTO DO DESENVOLVIMENTO MUNICIPAL EM ÁREAS ESTRATÉGICAS ATRAVÉS DO FDM	5.000,00	300.000,00	305.000,00
16	Habitação	5.000,00		5.000,00
16 482	Habitação Urbana	5.000,00		5.000,00
16 482 1601	MORAR BEM, VIVER MELHOR	5.000,00		5.000,00
17	Saneamento	162.000,00	410.000,00	572.000,00
17 511	Saneamento Básico Rural	5.000,00	100.000,00	105.000,00
17 511 1703	SANEAMENTO RURAL	5.000,00	100.000,00	105.000,00
17 512	Saneamento Básico Urbano	122.000,00	100.000,00	222.000,00
17 512 1704	SANEAMENTO URBANO	122.000,00	100.000,00	222.000,00
17 544	Recursos Hídricos	35.000,00	210.000,00	245.000,00
17 544 1701	GESTÃO DE RECURSOS HÍDRICOS	10.000,00	210.000,00	220.000,00
17 544 1702	ABASTECIMENTO DE ÁGUA EMERGENCIAL	25.000,00		25.000,00
18	Gestão Ambiental	96.000,00		96.000,00
18 452	Serviços Urbanos	67.000,00		67.000,00
18 452 1802	RESÍDUOS SÓLIDOS	52.500,00		52.500,00
18 452 1890	PROGRAMA CONSORCIAL DE ENGENHARIA, SANEAMENTO BÁSICO E MEIO AMBIENTE - NIESMA	14.500,00		14.500,00
18 541	Preservação e Conservação Ambiental	10.000,00		10.000,00
18 541 1801	PRESERVAÇÃO E CONSERVAÇÃO AMBIENTAL	10.000,00		10.000,00
18 542	Controle Ambiental	19.000,00		19.000,00
18 542 1802	RESÍDUOS SÓLIDOS	5.000,00		5.000,00
18 542 1803	COLETA SELETIVA DE RESÍDUOS SÓLIDOS	14.000,00		14.000,00
19	Ciência e Tecnologia	33.500,00		33.500,00
19 122	Administração Geral	2.500,00		2.500,00
19 122 1902	PROGRAMA INTERMUNICIPAL DE PROJETOS E INVESTIMENTOS	2.500,00		2.500,00
19 126	Tecnologia da Informação	31.000,00		31.000,00
19 126 1901	INCLUSÃO DIGITAL	31.000,00		31.000,00
20	Agricultura	1.827.000,00	230.000,00	2.057.000,00
20 122	Administração Geral	1.657.000,00		1.657.000,00
20 122 2001	GESTÃO DA SECRETARIA DE AGRICULTURA	1.657.000,00		1.657.000,00
20 605	Abastecimento	55.000,00	30.000,00	85.000,00
20 605 2002	ADEQUAÇÃO E QUALIFICAÇÃO DO SISTEMA DE ABASTECIMENTO	40.000,00	30.000,00	70.000,00
20 605 2003	PROGRAMA MAIS ALIMENTOS	15.000,00		15.000,00
20 608	Promoção da Produção Agropecuária	115.000,00	200.000,00	315.000,00
20 608 2004	CONTROLE DE REBANHO	20.000,00		20.000,00
20 608 2005	DESENVOLVIMENTO RURAL SUSTENTÁVEL	95.000,00	200.000,00	295.000,00
22	Indústria	20.000,00		20.000,00
22 661	Promoção Industrial	20.000,00		20.000,00



MUNICÍPIO DE POÇÃO

Rua Monsenhor Estanislau, 122 - Centro - 55.240-000 - Poção/ PE
CNPJ: 10.265.429/0001-64 Fone: (87)3834-1234

Usuário: Poção

Chave de Autenticação
1874-8034-304

Página
5 / 5

Anexo 8 da Lei Nº 4.320/64 - Demonstrativo da Despesa por Funções, Subfunções e Programas, Conforme o Vínculo com os Recursos

Valores em R\$ - Período: Orçamento/2024

Código	Especificação	Ordinário	Vinculado	Total
22 661 2301	DESENVOLVIMENTO DA INDÚSTRIA, COMÉRCIO E SERVIÇOS	20.000,00		20.000,00
23	Comércio e Serviços	46.000,00	28.000,00	74.000,00
23 691	Promoção Comercial	20.000,00		20.000,00
23 691 2301	DESENVOLVIMENTO DA INDÚSTRIA, COMÉRCIO E SERVIÇOS	20.000,00		20.000,00
23 695	Turismo	26.000,00	28.000,00	54.000,00
23 695 2302	PROMOÇÃO DO TURISMO	26.000,00	28.000,00	54.000,00
24	Comunicações	10.000,00		10.000,00
24 722	Telecomunicações	10.000,00		10.000,00
24 722 2401	TELECOMUNICAÇÕES	10.000,00		10.000,00
25	Energia	476.478,87		476.478,87
25 752	Energia Elétrica	476.478,87		476.478,87
25 752 1502	DESENVOLVIMENTO URBANO	5.000,00		5.000,00
25 752 2501	BRILHA POÇÃO - ILUMINAÇÃO PÚBLICA EFICIENTE	470.000,00		470.000,00
25 752 2580	NÚCLEO INTERMUNICIPAL DE ILUMINAÇÃO PÚBLICA - CONDOMAR	1.478,87		1.478,87
26	Transporte	200.000,00	10.000,00	210.000,00
26 122	Administração Geral	165.000,00		165.000,00
26 122 2601	GESTÃO DA SECRETARIA DE TRANSPORTE	165.000,00		165.000,00
26 782	Transporte Rodoviário	35.000,00	10.000,00	45.000,00
26 782 2602	GESTÃO DE TRANSPORTE E SINALIZAÇÃO URBANA	15.000,00		15.000,00
26 782 2603	ESTRADAS VICINAIS DE QUALIDADE	20.000,00	10.000,00	30.000,00
27	Desporto e Lazer	345.000,00	513.000,00	858.000,00
27 122	Administração Geral	208.000,00	3.000,00	211.000,00
27 122 2701	GESTÃO DA SECRETARIA DE ESPORTE	186.000,00		186.000,00
27 122 2702	GESTÃO DO FUNDO MUNICIPAL DE ESPORTE E MEIO AMBIENTE	22.000,00	3.000,00	25.000,00
27 812	Desporto Comunitário	49.000,00	110.000,00	159.000,00
27 812 2703	DESPORTO E LAZER NO MUNICÍPIO	20.000,00	50.000,00	70.000,00
27 812 2704	APOIO AO ESPORTE AMADOR	25.000,00	60.000,00	85.000,00
27 812 2706	INCENTIVO AO ESPORTE EDUCACIONAL	4.000,00		4.000,00
27 813	Lazer	88.000,00	400.000,00	488.000,00
27 813 2703	DESPORTO E LAZER NO MUNICÍPIO	63.000,00	200.000,00	263.000,00
27 813 2705	POÇÃO EM MOVIMENTO	25.000,00	200.000,00	225.000,00
28	Encargos Especiais	997.157,56	24.000,00	1.021.157,56
28 31	Ação Legislativa	3.000,00		3.000,00
28 31 101	GESTÃO ADMINISTRATIVA DO PODER LEGISLATIVO	3.000,00		3.000,00
28 843	Serviço da Dívida Interna	980.157,56		980.157,56
28 843 0	OPERAÇÕES ESPECIAIS	980.157,56		980.157,56
28 846	Outros Encargos Especiais	14.000,00	24.000,00	38.000,00
28 846 0	OPERAÇÕES ESPECIAIS	10.500,00	24.000,00	34.500,00
28 846 411	CONSÓRCIOS E COOPERAÇÕES TÉCNICO-FINANCEIRAS COM ENTES FEDERADOS	3.500,00		3.500,00
99	Reserva de Contingência	584.000,00		584.000,00
99 999	Reserva de Contingência	584.000,00		584.000,00
99 999 409	GESTÃO DA SECRETARIA DE FINANÇAS	584.000,00		584.000,00
Total		34.395.000,00	34.065.000,00	68.460.000,00
TOTAL GERAL		34.395.000,00	34.065.000,00	68.460.000,00

Entidades Consolidadas: Prefeitura Municipal de Poção, Câmara Municipal de Vereadores de Poção, Fundo Municipal de Saúde de Poção, Conselho Municipal dos Direitos da Criança e do Adolescente de Poção - COMDICA, Fundo Municipal de Assistência Social de Poção, Consórcio Público Intermunicipal do

Agreste Pernambucano e Fronteiras, Câmara Municipal de Vereadores de Poção



MUNICÍPIO DE POÇÃO

Rua Monsenhor Estanislau, 122 - Centro - 55.240-000 - Poção/ PE
CNPJ: 10.265.429/0001-64 Fone: (87)3834-1234

Usuário: Poção

Chave de Autenticação
1461-2034-685

Página
1 / 6

Anexo 9 da Lei Nº 4.320/64 - Demonstrativo da Despesa por Órgãos e Funções

Valores em R\$ - Período: Orçamento/2024

Órgão	Legislativa	Judiciária	Essencial à Justiça	Administração	Defesa Nacional
Unidade Orçamentária					
20000 - PODER EXECUTIVO				4.904.612,44	
20001 - GABINETE DO PREFEITO				1.079.612,44	
20002 - SECRETARIA DE GOVERNO				183.000,00	
20003 - SECRETARIA DE ADMINISTRAÇÃO				2.430.500,00	
20004 - SECRETARIA DE FINANÇAS				1.117.000,00	
20013 - CONSÓRCIO PÚBLICO INTERMUNICIPAL DO AGRESTE PERNAMBUCANO E FRONTEIRAS - RATEIO				29.700,00	
20015 - CONSÓRCIO DOM MARIANO - CONDOMAR				64.800,00	
1000 - PODER LEGISLATIVO	2.133.000,00				
1001 - PODER LEGISLATIVO	2.133.000,00				
Total	2.133.000,00			4.904.612,44	



MUNICÍPIO DE POÇÃO

Rua Monsenhor Estanislau, 122 - Centro - 55.240-000 - Poção/ PE
CNPJ: 10.265.429/0001-64 Fone: (87)3834-1234

Usuário: Poção

Chave de Autenticação

1461-2034-685

Página

2 / 6

Anexo 9 da Lei Nº 4.320/64 - Demonstrativo da Despesa por Órgãos e Funções

Valores em R\$ - Período: Orçamento/2024

Órgão	Segurança Pública	Relações Exteriores	Assistência Social	Previdência Social	Saúde
Unidade Orçamentária					
20000 - PODER EXECUTIVO	5.000,00				
20001 - GABINETE DO PREFEITO	5.000,00				
20013 - CONSÓRCIO PÚBLICO INTERMUNICIPAL DO AGRESTE PERNAMBUCANO E FRONTEIRAS - RATEIO					10.000,00
20014 - CONSÓRCIO PÚBLICO INTERMUNICIPAL DO AGRESTE PERNAMBUCANO E FRONTEIRAS - PROGRAMA					23.500,00
20015 - CONSÓRCIO DOM MARIANO - CONDOMAR					154.983,48
26000 - SECRETARIA MUNICIPAL DE SAÚDE					19.540.400,00
26010 - FUNDO MUNICIPAL DE SAÚDE (ENTIDADE SUPERVISIONADA)					19.540.400,00
32000 - CONSELHO MUN. DOS DIREITOS DA CRIANÇA E DO ADOLESCENTE			362.000,00		
32010 - CONSELHO MUN. DOS DIREITOS DA CRIANÇA E DO ADOLESCENTE (ENTIDADE SUPERVISIONADA)			351.000,00		
32020 - FUNDO MUNICIPAL DOS DIREITOS DA CRIANÇA E DO ADOLESCENTE			11.000,00		
29000 - SECRETARIA DE ASSISTÊNCIA SOCIAL			3.762.000,00		
29010 - FUNDO MUNICIPAL DE ASSISTÊNCIA SOCIAL (ENTIDADE SUPERVISIONADA)			3.750.000,00		
29020 - FUNDO MUNICIPAL DE DIREITOS DO IDOSO			12.000,00		
Total	5.000,00		4.124.000,00		19.728.883,48



MUNICÍPIO DE POÇÃO

Rua Monsenhor Estanislau, 122 - Centro - 55.240-000 - Poção/ PE
CNPJ: 10.265.429/0001-64 Fone: (87)3834-1234

Usuário: Poção

Chave de Autenticação
1461-2034-685

Página
3 / 6

Anexo 9 da Lei Nº 4.320/64 - Demonstrativo da Despesa por Órgãos e Funções

Valores em R\$ - Período: Orçamento/2024

Órgão	Trabalho	Educação	Cultura	Direitos da Cidadania	Urbanismo
Unidade Orçamentária					
20000 - PODER EXECUTIVO				206.000,00	
20001 - GABINETE DO PREFEITO				181.000,00	
20005 - SECRETARIA DE EDUCAÇÃO		6.259.830,00			
20006 - FUNDO DE MANUTENÇÃO E DESENVOLVIMENTO DA EDUCAÇÃO BÁSICA E DE VALORIZAÇÃO DOS PROFISSIONAIS DE EDUCAÇÃO		14.660.000,00			
20008 - SECRETARIA DE OBRAS E URBANISMO					7.856.000,00
20009 - SECRETARIA DE CULTURA E TURISMO			1.825.000,00	20.000,00	
20012 - FUNDO DE DESENVOLVIMENTO MUNICIPAL				5.000,00	510.000,00
20013 - CONSÓRCIO PÚBLICO INTERMUNICIPAL DO AGRESTE PERNAMBUCANO E FRONTEIRAS - RATEIO		10.000,00			5.000,00
20014 - CONSÓRCIO PÚBLICO INTERMUNICIPAL DO AGRESTE PERNAMBUCANO E FRONTEIRAS - PROGRAMA		18.713,81			14.100,00
20015 - CONSÓRCIO DOM MARIANO - CONDOMAR		164.643,56			13.080,28
29000 - SECRETARIA DE ASSISTÊNCIA SOCIAL				5.000,00	
29010 - FUNDO MUNICIPAL DE ASSISTÊNCIA SOCIAL (ENTIDADE SUPERVISIONADA)				5.000,00	
Total		21.113.187,37	1.825.000,00	211.000,00	8.398.180,28



MUNICÍPIO DE POÇÃO

Rua Monsenhor Estanislau, 122 - Centro - 55.240-000 - Poção/ PE
CNPJ: 10.265.429/0001-64 Fone: (87)3834-1234

Usuário: Poção

Chave de Autenticação

1461-2034-685

Página

4 / 6

Anexo 9 da Lei Nº 4.320/64 - Demonstrativo da Despesa por Órgãos e Funções

Valores em R\$ - Período: Orçamento/2024

Órgão	Habitação	Saneamento	Gestão Ambiental	Ciência e Tecnologia	Agricultura
Unidade Orçamentária					
20000 - PODER EXECUTIVO		572.000,00			2.057.000,00
20007 - SECRETARIA DE AGRICULTURA E MEIO AMBIENTE		245.000,00			2.057.000,00
20008 - SECRETARIA DE OBRAS E URBANISMO	5.000,00	327.000,00	81.500,00	11.500,00	
20009 - SECRETARIA DE CULTURA E TURISMO				20.000,00	
20013 - CONSÓRCIO PÚBLICO INTERMUNICIPAL DO AGRESTE PERNAMBUCANO E FRONTEIRAS - RATEIO			2.500,00	500,00	
20014 - CONSÓRCIO PÚBLICO INTERMUNICIPAL DO AGRESTE PERNAMBUCANO E FRONTEIRAS - PROGRAMA			12.000,00	1.500,00	
Total	5.000,00	572.000,00	96.000,00	33.500,00	2.057.000,00



MUNICÍPIO DE POÇÃO

Rua Monsenhor Estanislau, 122 - Centro - 55.240-000 - Poção/ PE
CNPJ: 10.265.429/0001-64 Fone: (87)3834-1234

Usuário: Poção

Chave de Autenticação

1461-2034-685

Página

5 / 6

Anexo 9 da Lei Nº 4.320/64 - Demonstrativo da Despesa por Órgãos e Funções

Valores em R\$ - Período: Orçamento/2024

Órgão	Unidade Orçamentária	Organização Agrária	Indústria	Comércio e Serviços	Comunicações	Energia
20000 - PODER EXECUTIVO			20.000,00	74.000,00	10.000,00	476.478,87
20008 - SECRETARIA DE OBRAS E URBANISMO			20.000,00	20.000,00	10.000,00	475.000,00
20009 - SECRETARIA DE CULTURA E TURISMO				54.000,00		
20015 - CONSÓRCIO DOM MARIANO - CONDOMAR						1.478,87
	Total		20.000,00	74.000,00	10.000,00	476.478,87



MUNICÍPIO DE POÇÃO

Rua Monsenhor Estanislau, 122 - Centro - 55.240-000 - Poção/ PE
CNPJ: 10.265.429/0001-64 Fone: (87)3834-1234

Usuário: Poção

Chave de Autenticação

1461-2034-685

Página

6 / 6

Anexo 9 da Lei Nº 4.320/64 - Demonstrativo da Despesa por Órgãos e Funções

Valores em R\$ - Período: Orçamento/2024

Órgão Unidade Orçamentária	Transporte	Desporto e Lazer	Encargos Especiais	Reserva de Contingência	Total
20000 - PODER EXECUTIVO					42.634.600,00
20001 - GABINETE DO PREFEITO					1.265.612,44
20002 - SECRETARIA DE GOVERNO					183.000,00
20003 - SECRETARIA DE ADMINISTRAÇÃO			765.057,56		3.195.557,56
20004 - SECRETARIA DE FINANÇAS			226.600,00	584.000,00	1.927.600,00
20005 - SECRETARIA DE EDUCAÇÃO			3.000,00		6.262.830,00
20006 - FUNDO DE MANUTENÇÃO E DESENVOLVIMENTO DA EDUCAÇÃO BÁSICA E DE VALORIZAÇÃO DOS PROFISSIONAIS DE EDUCAÇÃO					14.660.000,00
20007 - SECRETARIA DE AGRICULTURA E MEIO AMBIENTE					2.302.000,00
20008 - SECRETARIA DE OBRAS E URBANISMO					8.806.000,00
20009 - SECRETARIA DE CULTURA E TURISMO					1.919.000,00
20010 - SECRETARIA DE TRANSPORTE	210.000,00				210.000,00
20011 - SECRETARIA DE ESPORTES		858.000,00			858.000,00
20012 - FUNDO DE DESENVOLVIMENTO MUNICIPAL					515.000,00
20013 - CONSÓRCIO PÚBLICO INTERMUNICIPAL DO AGRESTE PERNAMBUCANO E FRONTEIRAS - RATEIO			300,00		58.000,00
20014 - CONSÓRCIO PÚBLICO INTERMUNICIPAL DO AGRESTE PERNAMBUCANO E FRONTEIRAS - PROGRAMA					69.813,81
20015 - CONSÓRCIO DOM MARIANO - CONDOMAR			3.200,00		402.186,19
1000 - PODER LEGISLATIVO			3.000,00		2.136.000,00
1001 - PODER LEGISLATIVO			3.000,00		2.136.000,00
26000 - SECRETARIA MUNICIPAL DE SAÚDE			14.000,00		19.554.400,00
26010 - FUNDO MUNICIPAL DE SAÚDE (ENTIDADE SUPERVISIONADA)			14.000,00		19.554.400,00
32000 - CONSELHO MUN. DOS DIREITOS DA CRIANÇA E DO ADOLESCENTE			1.000,00		363.000,00
32010 - CONSELHO MUN. DOS DIREITOS DA CRIANÇA E DO ADOLESCENTE (ENTIDADE SUPERVISIONADA)			1.000,00		352.000,00
32020 - FUNDO MUNICIPAL DOS DIREITOS DA CRIANÇA E DO ADOLESCENTE					11.000,00
29000 - SECRETARIA DE ASSISTÊNCIA SOCIAL			5.000,00		3.772.000,00
29010 - FUNDO MUNICIPAL DE ASSISTÊNCIA SOCIAL (ENTIDADE SUPERVISIONADA)			5.000,00		3.760.000,00
29020 - FUNDO MUNICIPAL DE DIREITOS DO IDOSO					12.000,00
Total	210.000,00	858.000,00	1.021.157,56	584.000,00	68.460.000,00

Resumo

Total das Funções

68.460.000,00

TOTAL GERAL

68.460.000,00

Entidades Consolidadas: Prefeitura Municipal de Poção, Câmara Municipal de Vereadores de Poção, Fundo Municipal de Saúde de Poção, Conselho Municipal dos Direitos da Criança e do Adolescente de Poção - COMDICA, Fundo Municipal de Assistência Social de Poção, Consórcio Público Intermunicipal do Agreste Pernambucano e Fronteiras, Câmara Municipal de Vereadores de Poção



Prefeitura Municipal de Poção

Rua Monsenhor Estanislau, 122 - Centro - 55.240-000 - Poção/ PE
CNPJ: 10.265.429/0001-64 Fone: (87)3834-1234

Usuário: Poção

Chave de Autenticação
1432-9918-568

Página
1 / 127

Demonstrativo de compatibilidade entre PPA e LOA

		Valor global	2022	2023	2024	PPA 2022 - 2025 - Valores em R\$	
						2025	Total
Unidade gestora:	116001 - Prefeitura Municipal de Poção	0,00	30.484.200,00	38.975.000,00	42.634.600,00	43.114.608,00	155.208.408,00
Unidade orçamentária:	20001 - GABINETE DO PREFEITO	0,00	627.000,00	1.216.000,00	1.265.612,44	1.731.126,74	4.839.739,18
Função:	4 - Administração	0,00	564.000,00	1.107.000,00	1.079.612,44	1.339.990,74	4.090.603,18
Subfunção:	62 - Defesa do Interesse Público no Processo Judiciário	0,00	3.000,00	3.000,00	3.000,00	3.168,00	12.168,00
Programa:	601 - PARCERIA EM SEGURANÇA E DEFESA CIVIL	0,00	3.000,00	3.000,00	3.000,00	3.168,00	12.168,00
Ação:	2.12 - REALIZAR CONVÊNIOS COM O TRIBUNAL DE JUSTIÇA E COM O GOVERNO	0,00	3.000,00	3.000,00	3.000,00	3.168,00	12.168,00
	38 - 3.3.90.30.00	0,00	1.000,00	1.000,00	1.000,00	1.056,00	4.056,00
	101 - MSC - 1.501.0000 - RECURSOS PRÓPRIOS	0,00	1.000,00	1.000,00	1.000,00	1.056,00	4.056,00
	39 - 3.3.90.36.00	0,00	1.000,00	1.000,00	1.000,00	1.056,00	4.056,00
	101 - MSC - 1.501.0000 - RECURSOS PRÓPRIOS	0,00	1.000,00	1.000,00	1.000,00	1.056,00	4.056,00
	40 - 3.3.90.39.00	0,00	1.000,00	1.000,00	1.000,00	1.056,00	4.056,00
	101 - MSC - 1.501.0000 - RECURSOS PRÓPRIOS	0,00	1.000,00	1.000,00	1.000,00	1.056,00	4.056,00
Subfunção:	122 - Administração Geral	0,00	514.000,00	1.030.000,00	996.000,00	1.056.976,00	3.596.976,00
Programa:	401 - GESTÃO SUPERIOR DO MUNICÍPIO	0,00	514.000,00	1.030.000,00	996.000,00	1.056.976,00	3.596.976,00
Ação:	1.4 - AQUISIÇÃO DE VEÍCULOS, MÓVEIS, MÁQUINAS E EQUIPAMENTOS DIVERSOS	0,00	20.000,00	250.000,00	50.000,00	350.000,00	670.000,00
	41 - 4.4.90.52.00	0,00	20.000,00	250.000,00	50.000,00	350.000,00	670.000,00
	101 - MSC - 1.501.0000 - RECURSOS PRÓPRIOS	0,00	20.000,00	250.000,00	50.000,00	350.000,00	670.000,00
Ação:	2.13 - MANUTENÇÃO DAS ATIVIDADES DO GABINETE DO PREFEITO	0,00	469.000,00	755.000,00	916.000,00	675.296,00	2.815.296,00
	42 - 3.1.90.04.00	0,00	10.000,00	10.000,00	6.000,00	6.336,00	32.336,00
	101 - MSC - 1.501.0000 - RECURSOS PRÓPRIOS	0,00	10.000,00	10.000,00	6.000,00	6.336,00	32.336,00
	43 - 3.1.90.11.00	0,00	300.000,00	450.000,00	350.000,00	400.000,00	1.500.000,00
	101 - MSC - 1.501.0000 - RECURSOS PRÓPRIOS	0,00	300.000,00	450.000,00	350.000,00	400.000,00	1.500.000,00
	779 - 3.1.90.94.00	0,00	2.000,00	0,00	0,00	0,00	2.000,00
	101 - MSC - 1.501.0000 - RECURSOS PRÓPRIOS	0,00	2.000,00	0,00	0,00	0,00	2.000,00
	44 - 3.3.90.14.00	0,00	25.000,00	25.000,00	40.000,00	42.240,00	132.240,00
	101 - MSC - 1.501.0000 - RECURSOS PRÓPRIOS	0,00	25.000,00	25.000,00	40.000,00	42.240,00	132.240,00
	45 - 3.3.90.30.00	0,00	45.000,00	45.000,00	70.000,00	73.920,00	233.920,00
	101 - MSC - 1.501.0000 - RECURSOS PRÓPRIOS	0,00	45.000,00	45.000,00	70.000,00	73.920,00	233.920,00
	46 - 3.3.90.33.00	0,00	2.000,00	10.000,00	20.000,00	21.120,00	53.120,00
	101 - MSC - 1.501.0000 - RECURSOS PRÓPRIOS	0,00	2.000,00	10.000,00	20.000,00	21.120,00	53.120,00
	643 - 3.3.90.35.00	0,00	60.000,00	150.000,00	200.000,00	50.000,00	460.000,00
	101 - MSC - 1.501.0000 - RECURSOS PRÓPRIOS	0,00	60.000,00	150.000,00	200.000,00	50.000,00	460.000,00
	47 - 3.3.90.36.00	0,00	15.000,00	15.000,00	30.000,00	31.680,00	91.680,00
	101 - MSC - 1.501.0000 - RECURSOS PRÓPRIOS	0,00	15.000,00	15.000,00	30.000,00	31.680,00	91.680,00
	48 - 3.3.90.39.00	0,00	10.000,00	50.000,00	200.000,00	50.000,00	310.000,00



Prefeitura Municipal de Poção

Rua Monsenhor Estanislau, 122 - Centro - 55.240-000 - Poção/ PE
CNPJ: 10.265.429/0001-64 Fone: (87)3834-1234

Usuário: Poção

Chave de Autenticação
1432-9918-568

Página
2 / 127

Demonstrativo de compatibilidade entre PPA e LOA

PPA 2022 - 2025 - Valores em R\$

	Valor global	2022	2023	2024	2025	Total
101 - MSC - 1.501.0000 - RECURSOS PRÓPRIOS	0,00	10.000,00	50.000,00	200.000,00	50.000,00	310.000,00
Ação: 2.14 - CONTRIBUIÇÃO PARA CNM, AMUPE E OUTROS	0,00	25.000,00	25.000,00	30.000,00	31.680,00	111.680,00
49 - 3.3.50.41.00	0,00	25.000,00	25.000,00	30.000,00	31.680,00	111.680,00
101 - MSC - 1.501.0000 - RECURSOS PRÓPRIOS	0,00	25.000,00	25.000,00	30.000,00	31.680,00	111.680,00
Subfunção: 124 - Controle Interno	0,00	44.000,00	71.000,00	77.612,44	276.678,74	469.291,18
Programa: 401 - GESTÃO SUPERIOR DO MUNICÍPIO	0,00	44.000,00	71.000,00	77.612,44	276.678,74	469.291,18
Ação: 1.5 - AQUISIÇÃO DE MÓVEIS, MÁQUINAS E EQUIPAMENTOS DIVERSOS PARA O	0,00	2.000,00	2.000,00	5.000,00	200.000,00	209.000,00
50 - 4.4.90.52.00	0,00	2.000,00	2.000,00	5.000,00	200.000,00	209.000,00
101 - MSC - 1.501.0000 - RECURSOS PRÓPRIOS	0,00	2.000,00	2.000,00	5.000,00	200.000,00	209.000,00
Ação: 2.15 - MANUTENÇÃO DAS ATIVIDADES DO CONTROLE INTERNO MUNICIPAL	0,00	42.000,00	69.000,00	72.612,44	76.678,74	260.291,18
51 - 3.1.90.04.00	0,00	5.000,00	5.000,00	1.612,44	1.702,74	13.315,18
101 - MSC - 1.501.0000 - RECURSOS PRÓPRIOS	0,00	5.000,00	5.000,00	1.612,44	1.702,74	13.315,18
52 - 3.1.90.11.00	0,00	25.000,00	35.000,00	25.000,00	26.400,00	111.400,00
101 - MSC - 1.501.0000 - RECURSOS PRÓPRIOS	0,00	25.000,00	35.000,00	25.000,00	26.400,00	111.400,00
780 - 3.1.90.94.00	0,00	1.000,00	0,00	0,00	0,00	1.000,00
101 - MSC - 1.501.0000 - RECURSOS PRÓPRIOS	0,00	1.000,00	0,00	0,00	0,00	1.000,00
53 - 3.3.90.14.00	0,00	3.000,00	3.000,00	5.000,00	5.280,00	16.280,00
101 - MSC - 1.501.0000 - RECURSOS PRÓPRIOS	0,00	3.000,00	3.000,00	5.000,00	5.280,00	16.280,00
54 - 3.3.90.30.00	0,00	2.000,00	2.000,00	2.000,00	2.112,00	8.112,00
101 - MSC - 1.501.0000 - RECURSOS PRÓPRIOS	0,00	2.000,00	2.000,00	2.000,00	2.112,00	8.112,00
55 - 3.3.90.33.00	0,00	2.000,00	2.000,00	2.000,00	2.112,00	8.112,00
101 - MSC - 1.501.0000 - RECURSOS PRÓPRIOS	0,00	2.000,00	2.000,00	2.000,00	2.112,00	8.112,00
56 - 3.3.90.36.00	0,00	2.000,00	2.000,00	2.000,00	2.112,00	8.112,00
101 - MSC - 1.501.0000 - RECURSOS PRÓPRIOS	0,00	2.000,00	2.000,00	2.000,00	2.112,00	8.112,00
57 - 3.3.90.39.00	0,00	2.000,00	20.000,00	35.000,00	36.960,00	93.960,00
101 - MSC - 1.501.0000 - RECURSOS PRÓPRIOS	0,00	2.000,00	20.000,00	35.000,00	36.960,00	93.960,00
Subfunção: 131 - Comunicação Social	0,00	3.000,00	3.000,00	3.000,00	3.168,00	12.168,00
Programa: 401 - GESTÃO SUPERIOR DO MUNICÍPIO	0,00	3.000,00	3.000,00	3.000,00	3.168,00	12.168,00
Ação: 2.16 - REALIZAÇÃO DE ATIVIDADES CERIMONIAL E EVENTOS	0,00	3.000,00	3.000,00	3.000,00	3.168,00	12.168,00
58 - 3.3.90.30.00	0,00	1.000,00	1.000,00	1.000,00	1.056,00	4.056,00
101 - MSC - 1.501.0000 - RECURSOS PRÓPRIOS	0,00	1.000,00	1.000,00	1.000,00	1.056,00	4.056,00
59 - 3.3.90.36.00	0,00	1.000,00	1.000,00	1.000,00	1.056,00	4.056,00
101 - MSC - 1.501.0000 - RECURSOS PRÓPRIOS	0,00	1.000,00	1.000,00	1.000,00	1.056,00	4.056,00
60 - 3.3.90.39.00	0,00	1.000,00	1.000,00	1.000,00	1.056,00	4.056,00
101 - MSC - 1.501.0000 - RECURSOS PRÓPRIOS	0,00	1.000,00	1.000,00	1.000,00	1.056,00	4.056,00



Prefeitura Municipal de Poção

Rua Monsenhor Estanislau, 122 - Centro - 55.240-000 - Poção/ PE
CNPJ: 10.265.429/0001-64 Fone: (87)3834-1234

Usuário: Poção

Chave de Autenticação
1432-9918-568

Página
3 / 127

Demonstrativo de compatibilidade entre PPA e LOA

PPA 2022 - 2025 - Valores em R\$

	Valor global	2022	2023	2024	2025	Total
Função: 6 - Segurança Pública	0,00	5.000,00	5.000,00	5.000,00	5.280,00	20.280,00
Subfunção: 182 - Defesa Civil	0,00	5.000,00	5.000,00	5.000,00	5.280,00	20.280,00
Programa: 601 - PARCERIA EM SEGURANÇA E DEFESA CIVIL	0,00	5.000,00	5.000,00	5.000,00	5.280,00	20.280,00
Ação: 2.17 - MANUTENÇÃO DAS AÇÕES VOLTADAS A SEGURANÇA E DEFESA CIVIL	0,00	5.000,00	5.000,00	5.000,00	5.280,00	20.280,00
61 - 3.3.90.30.00	0,00	1.000,00	1.000,00	1.000,00	1.056,00	4.056,00
101 - MSC - 1.501.0000 - RECURSOS PRÓPRIOS	0,00	1.000,00	1.000,00	1.000,00	1.056,00	4.056,00
62 - 3.3.90.32.00	0,00	1.000,00	1.000,00	1.000,00	1.056,00	4.056,00
101 - MSC - 1.501.0000 - RECURSOS PRÓPRIOS	0,00	1.000,00	1.000,00	1.000,00	1.056,00	4.056,00
63 - 3.3.90.36.00	0,00	1.000,00	1.000,00	1.000,00	1.056,00	4.056,00
101 - MSC - 1.501.0000 - RECURSOS PRÓPRIOS	0,00	1.000,00	1.000,00	1.000,00	1.056,00	4.056,00
64 - 3.3.90.39.00	0,00	2.000,00	2.000,00	2.000,00	2.112,00	8.112,00
101 - MSC - 1.501.0000 - RECURSOS PRÓPRIOS	0,00	2.000,00	2.000,00	2.000,00	2.112,00	8.112,00
Função: 14 - Direitos da Cidadania	0,00	58.000,00	104.000,00	181.000,00	385.856,00	728.856,00
Subfunção: 422 - Direitos Individuais, Coletivos e Difusos	0,00	58.000,00	104.000,00	181.000,00	385.856,00	728.856,00
Programa: 1401 - COORDENADORIA DA MULHER	0,00	58.000,00	104.000,00	181.000,00	385.856,00	728.856,00
Ação: 1.6 - AQUISIÇÃO DE MÓVEIS, MÁQUINAS E EQUIPAMENTOS DIVERSOS PARA A	0,00	2.000,00	2.000,00	5.000,00	200.000,00	209.000,00
65 - 4.4.90.52.00	0,00	2.000,00	2.000,00	5.000,00	200.000,00	209.000,00
101 - MSC - 1.501.0000 - RECURSOS PRÓPRIOS	0,00	2.000,00	2.000,00	5.000,00	200.000,00	209.000,00
Ação: 2.18 - MANUTENÇÃO DAS ATIVIDADES VINCULADAS A COORDENADORIA DA	0,00	56.000,00	102.000,00	176.000,00	185.856,00	519.856,00
66 - 3.1.90.04.00	0,00	5.000,00	5.000,00	1.000,00	1.056,00	12.056,00
101 - MSC - 1.501.0000 - RECURSOS PRÓPRIOS	0,00	5.000,00	5.000,00	1.000,00	1.056,00	12.056,00
67 - 3.1.90.11.00	0,00	40.000,00	60.000,00	50.000,00	52.800,00	202.800,00
101 - MSC - 1.501.0000 - RECURSOS PRÓPRIOS	0,00	40.000,00	60.000,00	50.000,00	52.800,00	202.800,00
781 - 3.1.90.94.00	0,00	1.000,00	0,00	0,00	0,00	1.000,00
101 - MSC - 1.501.0000 - RECURSOS PRÓPRIOS	0,00	1.000,00	0,00	0,00	0,00	1.000,00
68 - 3.3.90.14.00	0,00	2.000,00	5.000,00	20.000,00	21.120,00	48.120,00
101 - MSC - 1.501.0000 - RECURSOS PRÓPRIOS	0,00	2.000,00	5.000,00	20.000,00	21.120,00	48.120,00
69 - 3.3.90.30.00	0,00	2.000,00	12.000,00	70.000,00	73.920,00	157.920,00
101 - MSC - 1.501.0000 - RECURSOS PRÓPRIOS	0,00	2.000,00	12.000,00	70.000,00	73.920,00	157.920,00
70 - 3.3.90.33.00	0,00	2.000,00	2.000,00	5.000,00	5.280,00	14.280,00
101 - MSC - 1.501.0000 - RECURSOS PRÓPRIOS	0,00	2.000,00	2.000,00	5.000,00	5.280,00	14.280,00
71 - 3.3.90.36.00	0,00	2.000,00	11.000,00	15.000,00	15.840,00	43.840,00
101 - MSC - 1.501.0000 - RECURSOS PRÓPRIOS	0,00	2.000,00	11.000,00	15.000,00	15.840,00	43.840,00
72 - 3.3.90.39.00	0,00	2.000,00	7.000,00	15.000,00	15.840,00	39.840,00
101 - MSC - 1.501.0000 - RECURSOS PRÓPRIOS	0,00	2.000,00	7.000,00	15.000,00	15.840,00	39.840,00



Prefeitura Municipal de Poção

Rua Monsenhor Estanislau, 122 - Centro - 55.240-000 - Poção/ PE
CNPJ: 10.265.429/0001-64 Fone: (87)3834-1234

Usuário: Poção

Chave de Autenticação
1432-9918-568

Página
4 / 127

Demonstrativo de compatibilidade entre PPA e LOA

PPA 2022 - 2025 - Valores em R\$

		Valor global	2022	2023	2024	2025	Total
Unidade orçamentária:	20002 - SECRETARIA DE GOVERNO	0,00	95.000,00	156.000,00	183.000,00	193.248,00	627.248,00
Função:	4 - Administração	0,00	95.000,00	156.000,00	183.000,00	193.248,00	627.248,00
Subfunção:	122 - Administração Geral	0,00	59.000,00	90.000,00	70.000,00	73.920,00	292.920,00
Programa:	402 - GESTÃO DA SECRETARIA DE GOVERNO	0,00	59.000,00	90.000,00	70.000,00	73.920,00	292.920,00
Ação:	1.7 - AQUISIÇÃO DE MÓVEIS, MÁQUINAS E EQUIPAMENTOS DIVERSOS PARA A	0,00	2.000,00	2.000,00	5.000,00	5.280,00	14.280,00
	73 - 4.4.90.52.00	0,00	2.000,00	2.000,00	5.000,00	5.280,00	14.280,00
	101 - MSC - 1.501.0000 - RECURSOS PRÓPRIOS	0,00	2.000,00	2.000,00	5.000,00	5.280,00	14.280,00
Ação:	2.19 - MANUTENÇÃO DAS ATIVIDADES DA SECRETARIA DE GOVERNO	0,00	57.000,00	88.000,00	65.000,00	68.640,00	278.640,00
	74 - 3.1.90.04.00	0,00	5.000,00	5.000,00	1.000,00	1.056,00	12.056,00
	101 - MSC - 1.501.0000 - RECURSOS PRÓPRIOS	0,00	5.000,00	5.000,00	1.000,00	1.056,00	12.056,00
	75 - 3.1.90.11.00	0,00	40.000,00	70.000,00	50.000,00	52.800,00	212.800,00
	101 - MSC - 1.501.0000 - RECURSOS PRÓPRIOS	0,00	40.000,00	70.000,00	50.000,00	52.800,00	212.800,00
	782 - 3.1.90.94.00	0,00	1.000,00	0,00	0,00	0,00	1.000,00
	101 - MSC - 1.501.0000 - RECURSOS PRÓPRIOS	0,00	1.000,00	0,00	0,00	0,00	1.000,00
	76 - 3.3.90.14.00	0,00	2.000,00	4.000,00	5.000,00	5.280,00	16.280,00
	101 - MSC - 1.501.0000 - RECURSOS PRÓPRIOS	0,00	2.000,00	4.000,00	5.000,00	5.280,00	16.280,00
	77 - 3.3.90.30.00	0,00	2.000,00	2.000,00	2.000,00	2.112,00	8.112,00
	101 - MSC - 1.501.0000 - RECURSOS PRÓPRIOS	0,00	2.000,00	2.000,00	2.000,00	2.112,00	8.112,00
	78 - 3.3.90.33.00	0,00	2.000,00	2.000,00	2.000,00	2.112,00	8.112,00
	101 - MSC - 1.501.0000 - RECURSOS PRÓPRIOS	0,00	2.000,00	2.000,00	2.000,00	2.112,00	8.112,00
	79 - 3.3.90.36.00	0,00	2.000,00	2.000,00	2.000,00	2.112,00	8.112,00
	101 - MSC - 1.501.0000 - RECURSOS PRÓPRIOS	0,00	2.000,00	2.000,00	2.000,00	2.112,00	8.112,00
	80 - 3.3.90.39.00	0,00	3.000,00	3.000,00	3.000,00	3.168,00	12.168,00
	101 - MSC - 1.501.0000 - RECURSOS PRÓPRIOS	0,00	3.000,00	3.000,00	3.000,00	3.168,00	12.168,00
Subfunção:	131 - Comunicação Social	0,00	36.000,00	66.000,00	113.000,00	119.328,00	334.328,00
Programa:	403 - COMUNICAÇÃO INSTITUCIONAL E OUVIDORIA	0,00	36.000,00	66.000,00	113.000,00	119.328,00	334.328,00
Ação:	1.827 - AQUISIÇÃO DE EQUIPAMENTOS E OUTROS MATERIAIS PERMANENTES	0,00	0,00	0,00	5.000,00	5.280,00	10.280,00
	1497 - 4.4.90.52.00	0,00	0,00	0,00	5.000,00	5.280,00	10.280,00
	101 - MSC - 1.501.0000 - RECURSOS PRÓPRIOS	0,00	0,00	0,00	5.000,00	5.280,00	10.280,00
Ação:	2.20 - IMPLANTAÇÃO E OPERACIONALIZAÇÃO DA OUVIDORIA GERAL DO	0,00	3.000,00	3.000,00	3.000,00	3.168,00	12.168,00
	81 - 3.3.90.30.00	0,00	1.000,00	1.000,00	1.000,00	1.056,00	4.056,00
	101 - MSC - 1.501.0000 - RECURSOS PRÓPRIOS	0,00	1.000,00	1.000,00	1.000,00	1.056,00	4.056,00
	82 - 3.3.90.36.00	0,00	1.000,00	1.000,00	1.000,00	1.056,00	4.056,00
	101 - MSC - 1.501.0000 - RECURSOS PRÓPRIOS	0,00	1.000,00	1.000,00	1.000,00	1.056,00	4.056,00
	83 - 3.3.90.39.00	0,00	1.000,00	1.000,00	1.000,00	1.056,00	4.056,00



Prefeitura Municipal de Poção

Rua Monsenhor Estanislau, 122 - Centro - 55.240-000 - Poção/ PE
CNPJ: 10.265.429/0001-64 Fone: (87)3834-1234

Usuário: Poção

Chave de Autenticação
1432-9918-568

Página
5 / 127

Demonstrativo de compatibilidade entre PPA e LOA

PPA 2022 - 2025 - Valores em R\$

	Valor global	2022	2023	2024	2025	Total
101 - MSC - 1.501.0000 - RECURSOS PRÓPRIOS	0,00	1.000,00	1.000,00	1.000,00	1.056,00	4.056,00
Ação: 2.21 - PUBLICAÇÃO DE ATOS INSTITUCIONAIS E OFICIAIS DO MUNICÍPIO	0,00	33.000,00	63.000,00	105.000,00	110.880,00	311.880,00
84 - 3.3.90.36.00	0,00	3.000,00	3.000,00	5.000,00	5.280,00	16.280,00
101 - MSC - 1.501.0000 - RECURSOS PRÓPRIOS	0,00	3.000,00	3.000,00	5.000,00	5.280,00	16.280,00
85 - 3.3.90.39.00	0,00	30.000,00	60.000,00	100.000,00	105.600,00	295.600,00
101 - MSC - 1.501.0000 - RECURSOS PRÓPRIOS	0,00	30.000,00	60.000,00	100.000,00	105.600,00	295.600,00
Unidade orçamentária: 20003 - SECRETARIA DE ADMINISTRAÇÃO	0,00	2.414.090,27	4.449.600,00	3.195.557,56	3.568.696,05	13.627.943,88
Função: 4 - Administração	0,00	2.133.042,29	3.149.600,00	2.430.500,00	2.668.015,29	10.381.157,58
Subfunção: 122 - Administração Geral	0,00	2.118.042,29	3.134.600,00	2.415.500,00	2.652.175,29	10.320.317,58
Programa: 404 - GESTÃO DA SECRETARIA DE ADMINISTRAÇÃO	0,00	1.962.273,06	3.116.800,00	2.298.000,00	2.426.288,00	9.803.361,06
Ação: 1.8 - CONSTRUÇÃO, REFORMA E/OU AMPLIAÇÃO DE PRÉDIOS DA	0,00	2.000,00	2.000,00	10.000,00	100.000,00	114.000,00
86 - 4.4.90.51.00	0,00	2.000,00	2.000,00	10.000,00	100.000,00	114.000,00
101 - MSC - 1.501.0000 - RECURSOS PRÓPRIOS	0,00	2.000,00	2.000,00	10.000,00	100.000,00	114.000,00
Ação: 1.9 - AQUISIÇÃO DE MÓVEIS, MÁQUINAS E EQUIPAMENTOS DIVERSOS PARA A	0,00	2.000,00	20.200,00	20.000,00	100.000,00	142.200,00
87 - 4.4.90.52.00	0,00	2.000,00	20.200,00	20.000,00	100.000,00	142.200,00
101 - MSC - 1.501.0000 - RECURSOS PRÓPRIOS	0,00	2.000,00	20.200,00	20.000,00	100.000,00	142.200,00
Ação: 2.22 - MANUTENÇÃO DAS ATIVIDADES DO DEPARTAMENTO DE PESSOAL	0,00	349.273,06	422.000,00	465.000,00	445.040,00	1.681.313,06
88 - 3.1.90.04.00	0,00	5.000,00	5.000,00	1.000,00	1.056,00	12.056,00
101 - MSC - 1.501.0000 - RECURSOS PRÓPRIOS	0,00	5.000,00	5.000,00	1.000,00	1.056,00	12.056,00
89 - 3.1.90.11.00	0,00	265.000,00	265.000,00	225.000,00	300.000,00	1.055.000,00
101 - MSC - 1.501.0000 - RECURSOS PRÓPRIOS	0,00	265.000,00	265.000,00	225.000,00	300.000,00	1.055.000,00
783 - 3.1.90.94.00	0,00	2.000,00	0,00	0,00	0,00	2.000,00
101 - MSC - 1.501.0000 - RECURSOS PRÓPRIOS	0,00	2.000,00	0,00	0,00	0,00	2.000,00
90 - 3.1.90.96.00	0,00	2.000,00	2.000,00	1.000,00	1.056,00	6.056,00
101 - MSC - 1.501.0000 - RECURSOS PRÓPRIOS	0,00	2.000,00	2.000,00	1.000,00	1.056,00	6.056,00
968 - 3.3.50.85.00	0,00	2.000,00	2.000,00	2.000,00	2.112,00	8.112,00
101 - MSC - 1.501.0000 - RECURSOS PRÓPRIOS	0,00	2.000,00	2.000,00	2.000,00	2.112,00	8.112,00
91 - 3.3.90.08.00	0,00	2.000,00	2.000,00	2.000,00	2.112,00	8.112,00
101 - MSC - 1.501.0000 - RECURSOS PRÓPRIOS	0,00	2.000,00	2.000,00	2.000,00	2.112,00	8.112,00
92 - 3.3.90.14.00	0,00	5.000,00	5.000,00	10.000,00	10.560,00	30.560,00
101 - MSC - 1.501.0000 - RECURSOS PRÓPRIOS	0,00	5.000,00	5.000,00	10.000,00	10.560,00	30.560,00
93 - 3.3.90.30.00	0,00	2.000,00	2.000,00	2.000,00	2.112,00	8.112,00
101 - MSC - 1.501.0000 - RECURSOS PRÓPRIOS	0,00	2.000,00	2.000,00	2.000,00	2.112,00	8.112,00
94 - 3.3.90.33.00	0,00	2.000,00	2.000,00	10.000,00	10.560,00	24.560,00
101 - MSC - 1.501.0000 - RECURSOS PRÓPRIOS	0,00	2.000,00	2.000,00	10.000,00	10.560,00	24.560,00



Prefeitura Municipal de Poção

Rua Monsenhor Estanislau, 122 - Centro - 55.240-000 - Poção/ PE
CNPJ: 10.265.429/0001-64 Fone: (87)3834-1234

Usuário: Poção

Chave de Autenticação
1432-9918-568

Página
6 / 127

Demonstrativo de compatibilidade entre PPA e LOA

PPA 2022 - 2025 - Valores em R\$

	Valor global	2022	2023	2024	2025	Total
95 - 3.3.90.35.00	0,00	40.000,00	100.000,00	150.000,00	50.000,00	340.000,00
101 - MSC - 1.501.0000 - RECURSOS PRÓPRIOS	0,00	40.000,00	100.000,00	150.000,00	50.000,00	340.000,00
96 - 3.3.90.36.00	0,00	5.000,00	5.000,00	5.000,00	5.280,00	20.280,00
101 - MSC - 1.501.0000 - RECURSOS PRÓPRIOS	0,00	5.000,00	5.000,00	5.000,00	5.280,00	20.280,00
97 - 3.3.90.39.00	0,00	10.000,00	25.000,00	50.000,00	52.800,00	137.800,00
101 - MSC - 1.501.0000 - RECURSOS PRÓPRIOS	0,00	10.000,00	25.000,00	50.000,00	52.800,00	137.800,00
260 - 3.3.90.40.00	0,00	2.000,00	2.000,00	2.000,00	2.112,00	8.112,00
101 - MSC - 1.501.0000 - RECURSOS PRÓPRIOS	0,00	2.000,00	2.000,00	2.000,00	2.112,00	8.112,00
1073 - 3.3.90.94.00	0,00	5.273,06	5.000,00	5.000,00	5.280,00	20.553,06
101 - MSC - 1.501.0000 - RECURSOS PRÓPRIOS	0,00	5.273,06	5.000,00	5.000,00	5.280,00	20.553,06
Ação: 2.23 - PAGAMENTOS DOS INATIVOS E PENSIONISTAS	0,00	550.000,00	800.000,00	480.000,00	600.000,00	2.430.000,00
98 - 3.1.90.11.00	0,00	450.000,00	650.000,00	380.000,00	450.000,00	1.930.000,00
101 - MSC - 1.501.0000 - RECURSOS PRÓPRIOS	0,00	450.000,00	650.000,00	380.000,00	450.000,00	1.930.000,00
99 - 3.1.90.59.00	0,00	100.000,00	150.000,00	100.000,00	150.000,00	500.000,00
101 - MSC - 1.501.0000 - RECURSOS PRÓPRIOS	0,00	100.000,00	150.000,00	100.000,00	150.000,00	500.000,00
Ação: 2.24 - CONTRIBUIÇÕES PREVIDENCIÁRIAS – OBRIGAÇÕES PATRONAIS	0,00	600.000,00	1.116.600,00	500.000,00	656.000,00	2.872.600,00
100 - 3.1.90.13.00	0,00	600.000,00	1.116.600,00	500.000,00	656.000,00	2.872.600,00
101 - MSC - 1.501.0000 - RECURSOS PRÓPRIOS	0,00	600.000,00	1.116.600,00	500.000,00	656.000,00	2.872.600,00
Ação: 2.25 - MANUTENÇÃO DAS ATIVIDADES DO DEPARTAMENTO DE PATRIMÔNIO	0,00	34.000,00	43.000,00	46.000,00	48.576,00	171.576,00
101 - 3.1.90.11.00	0,00	20.000,00	30.000,00	20.000,00	21.120,00	91.120,00
101 - MSC - 1.501.0000 - RECURSOS PRÓPRIOS	0,00	20.000,00	30.000,00	20.000,00	21.120,00	91.120,00
784 - 3.1.90.94.00	0,00	1.000,00	0,00	0,00	0,00	1.000,00
101 - MSC - 1.501.0000 - RECURSOS PRÓPRIOS	0,00	1.000,00	0,00	0,00	0,00	1.000,00
102 - 3.3.90.14.00	0,00	2.000,00	2.000,00	10.000,00	10.560,00	24.560,00
101 - MSC - 1.501.0000 - RECURSOS PRÓPRIOS	0,00	2.000,00	2.000,00	10.000,00	10.560,00	24.560,00
103 - 3.3.90.30.00	0,00	5.000,00	5.000,00	10.000,00	10.560,00	30.560,00
101 - MSC - 1.501.0000 - RECURSOS PRÓPRIOS	0,00	5.000,00	5.000,00	10.000,00	10.560,00	30.560,00
104 - 3.3.90.36.00	0,00	2.000,00	2.000,00	2.000,00	2.112,00	8.112,00
101 - MSC - 1.501.0000 - RECURSOS PRÓPRIOS	0,00	2.000,00	2.000,00	2.000,00	2.112,00	8.112,00
105 - 3.3.90.39.00	0,00	3.000,00	3.000,00	3.000,00	3.168,00	12.168,00
101 - MSC - 1.501.0000 - RECURSOS PRÓPRIOS	0,00	3.000,00	3.000,00	3.000,00	3.168,00	12.168,00
261 - 3.3.90.40.00	0,00	1.000,00	1.000,00	1.000,00	1.056,00	4.056,00
101 - MSC - 1.501.0000 - RECURSOS PRÓPRIOS	0,00	1.000,00	1.000,00	1.000,00	1.056,00	4.056,00
Ação: 2.26 - MANUTENÇÃO DAS ATIVIDADES DO DEPARTAMENTO DE SERVIÇOS GERAIS	0,00	425.000,00	713.000,00	777.000,00	476.672,00	2.391.672,00
106 - 3.1.90.04.00	0,00	25.000,00	40.000,00	20.000,00	21.120,00	106.120,00



Prefeitura Municipal de Poção

Rua Monsenhor Estanislau, 122 - Centro - 55.240-000 - Poção/ PE
CNPJ: 10.265.429/0001-64 Fone: (87)3834-1234

Usuário: Poção

Chave de Autenticação
1432-9918-568

Página
7 / 127

Demonstrativo de compatibilidade entre PPA e LOA

PPA 2022 - 2025 - Valores em R\$

	Valor global	2022	2023	2024	2025	Total
101 - MSC - 1.501.0000 - RECURSOS PRÓPRIOS	0,00	25.000,00	40.000,00	20.000,00	21.120,00	106.120,00
107 - 3.1.90.11.00	0,00	150.000,00	300.000,00	180.000,00	190.080,00	820.080,00
101 - MSC - 1.501.0000 - RECURSOS PRÓPRIOS	0,00	150.000,00	300.000,00	180.000,00	190.080,00	820.080,00
785 - 3.1.90.94.00	0,00	2.000,00	0,00	0,00	0,00	2.000,00
101 - MSC - 1.501.0000 - RECURSOS PRÓPRIOS	0,00	2.000,00	0,00	0,00	0,00	2.000,00
969 - 3.3.50.85.00	0,00	3.000,00	3.000,00	5.000,00	5.280,00	16.280,00
101 - MSC - 1.501.0000 - RECURSOS PRÓPRIOS	0,00	3.000,00	3.000,00	5.000,00	5.280,00	16.280,00
108 - 3.3.90.14.00	0,00	3.000,00	3.000,00	5.000,00	5.280,00	16.280,00
101 - MSC - 1.501.0000 - RECURSOS PRÓPRIOS	0,00	3.000,00	3.000,00	5.000,00	5.280,00	16.280,00
109 - 3.3.90.30.00	0,00	50.000,00	50.000,00	95.000,00	50.000,00	245.000,00
101 - MSC - 1.501.0000 - RECURSOS PRÓPRIOS	0,00	50.000,00	50.000,00	95.000,00	50.000,00	245.000,00
110 - 3.3.90.35.00	0,00	70.000,00	150.000,00	200.000,00	50.000,00	470.000,00
101 - MSC - 1.501.0000 - RECURSOS PRÓPRIOS	0,00	70.000,00	150.000,00	200.000,00	50.000,00	470.000,00
111 - 3.3.90.36.00	0,00	50.000,00	75.000,00	100.000,00	50.000,00	275.000,00
101 - MSC - 1.501.0000 - RECURSOS PRÓPRIOS	0,00	50.000,00	75.000,00	100.000,00	50.000,00	275.000,00
112 - 3.3.90.39.00	0,00	50.000,00	70.000,00	120.000,00	50.000,00	290.000,00
101 - MSC - 1.501.0000 - RECURSOS PRÓPRIOS	0,00	50.000,00	70.000,00	120.000,00	50.000,00	290.000,00
262 - 3.3.90.40.00	0,00	2.000,00	2.000,00	2.000,00	2.112,00	8.112,00
101 - MSC - 1.501.0000 - RECURSOS PRÓPRIOS	0,00	2.000,00	2.000,00	2.000,00	2.112,00	8.112,00
113 - 3.3.90.47.00	0,00	20.000,00	20.000,00	50.000,00	52.800,00	142.800,00
101 - MSC - 1.501.0000 - RECURSOS PRÓPRIOS	0,00	20.000,00	20.000,00	50.000,00	52.800,00	142.800,00
Programa: 405 - CARTÃO REFORMA	0,00	40.000,00	3.000,00	3.000,00	15.000,00	61.000,00
Ação: 2.27 - MANUTENÇÃO DO PROGRAMA CARTÃO REFORMA	0,00	40.000,00	3.000,00	3.000,00	15.000,00	61.000,00
114 - 3.3.90.30.00	0,00	5.000,00	1.000,00	1.000,00	5.000,00	12.000,00
127 - MSC - 1.700.0000 - RECURSOS DE CONVÊNIOS DO GOVERNO FEDERAL	0,00	5.000,00	1.000,00	1.000,00	5.000,00	12.000,00
115 - 3.3.90.36.00	0,00	15.000,00	1.000,00	1.000,00	5.000,00	22.000,00
127 - MSC - 1.700.0000 - RECURSOS DE CONVÊNIOS DO GOVERNO FEDERAL	0,00	15.000,00	1.000,00	1.000,00	5.000,00	22.000,00
116 - 3.3.90.39.00	0,00	20.000,00	1.000,00	1.000,00	5.000,00	27.000,00
127 - MSC - 1.700.0000 - RECURSOS DE CONVÊNIOS DO GOVERNO FEDERAL	0,00	20.000,00	1.000,00	1.000,00	5.000,00	27.000,00
Programa: 406 - GUARDA MUNICIPAL DE POÇÃO	0,00	9.000,00	9.000,00	17.000,00	107.392,00	142.392,00
Ação: 1.10 - EQUIPAR A GUARDA MUNICIPAL DE POÇÃO	0,00	2.000,00	2.000,00	10.000,00	100.000,00	114.000,00
117 - 4.4.90.52.00	0,00	2.000,00	2.000,00	10.000,00	100.000,00	114.000,00
101 - MSC - 1.501.0000 - RECURSOS PRÓPRIOS	0,00	2.000,00	2.000,00	10.000,00	100.000,00	114.000,00
Ação: 2.28 - IMPLANTAÇÃO E MANUTENÇÃO DA GUARDA MUNICIPAL DE POÇÃO,	0,00	7.000,00	7.000,00	7.000,00	7.392,00	28.392,00
118 - 3.3.90.30.00	0,00	2.000,00	2.000,00	2.000,00	2.112,00	8.112,00



Prefeitura Municipal de Poção

Rua Monsenhor Estanislau, 122 - Centro - 55.240-000 - Poção/ PE
CNPJ: 10.265.429/0001-64 Fone: (87)3834-1234

Usuário: Poção

Chave de Autenticação
1432-9918-568

Página
8 / 127

Demonstrativo de compatibilidade entre PPA e LOA

		Valor global	2022	2023	2024	2025	Total
		PPA 2022 - 2025 - Valores em R\$					
	101 - MSC - 1.501.0000 - RECURSOS PRÓPRIOS	0,00	2.000,00	2.000,00	2.000,00	2.112,00	8.112,00
	119 - 3.3.90.36.00	0,00	2.000,00	2.000,00	2.000,00	2.112,00	8.112,00
	101 - MSC - 1.501.0000 - RECURSOS PRÓPRIOS	0,00	2.000,00	2.000,00	2.000,00	2.112,00	8.112,00
	120 - 3.3.90.39.00	0,00	3.000,00	3.000,00	3.000,00	3.168,00	12.168,00
	101 - MSC - 1.501.0000 - RECURSOS PRÓPRIOS	0,00	3.000,00	3.000,00	3.000,00	3.168,00	12.168,00
Programa:	407 - CASA DOS CONSELHOS MUNICIPAIS	0,00	3.000,00	3.000,00	3.000,00	3.168,00	12.168,00
Ação:	2.29 - MANUTENÇÃO DAS ATIVIDADES VINCULADAS AOS CONSELHOS EM AÇÃO	0,00	3.000,00	3.000,00	3.000,00	3.168,00	12.168,00
	121 - 3.3.90.30.00	0,00	1.000,00	1.000,00	1.000,00	1.056,00	4.056,00
	101 - MSC - 1.501.0000 - RECURSOS PRÓPRIOS	0,00	1.000,00	1.000,00	1.000,00	1.056,00	4.056,00
	122 - 3.3.90.36.00	0,00	1.000,00	1.000,00	1.000,00	1.056,00	4.056,00
	101 - MSC - 1.501.0000 - RECURSOS PRÓPRIOS	0,00	1.000,00	1.000,00	1.000,00	1.056,00	4.056,00
	123 - 3.3.90.39.00	0,00	1.000,00	1.000,00	1.000,00	1.056,00	4.056,00
	101 - MSC - 1.501.0000 - RECURSOS PRÓPRIOS	0,00	1.000,00	1.000,00	1.000,00	1.056,00	4.056,00
Programa:	411 - CONSÓRCIOS E COOPERAÇÕES TÉCNICO-FINANCEIRAS COM ENTES FEDERA	0,00	103.769,23	2.800,00	94.500,00	100.327,29	301.396,52
Ação:	1.114 - PARTICIPAÇÃO NOS INCENTIVOS DO CONSÓRCIO DE MUNICÍPIO -	0,00	8.588,56	1.000,00	1.600,00	1.689,60	12.878,16
	820 - 4.4.71.70.00	0,00	8.588,56	1.000,00	1.600,00	1.689,60	12.878,16
	101 - MSC - 1.501.0000 - RECURSOS PRÓPRIOS	0,00	8.588,56	1.000,00	1.600,00	1.689,60	12.878,16
Ação:	2.143 - PARTICIPAÇÃO NA MANUTENÇÃO DO CONSÓRCIO DE MUNICÍPIOS -	0,00	95.180,67	1.800,00	92.900,00	98.637,69	288.518,36
	821 - 3.1.71.70.00	0,00	50.449,57	800,00	56.300,00	59.988,09	167.537,66
	101 - MSC - 1.501.0000 - RECURSOS PRÓPRIOS	0,00	50.449,57	800,00	56.300,00	59.988,09	167.537,66
	822 - 3.3.71.70.00	0,00	44.731,10	1.000,00	36.600,00	38.649,60	120.980,70
	101 - MSC - 1.501.0000 - RECURSOS PRÓPRIOS	0,00	44.731,10	1.000,00	36.600,00	38.649,60	120.980,70
Subfunção:	128 - Formação de Recursos Humanos	0,00	15.000,00	15.000,00	15.000,00	15.840,00	60.840,00
Programa:	408 - MODERNIZAÇÃO DA ADMINISTRAÇÃO MUNICIPAL	0,00	15.000,00	15.000,00	15.000,00	15.840,00	60.840,00
Ação:	2.30 - CAPACITAÇÃO E TREINAMENTO DE RECURSOS HUMANOS (SERVIDOR	0,00	15.000,00	15.000,00	15.000,00	15.840,00	60.840,00
	124 - 3.3.90.35.00	0,00	5.000,00	5.000,00	5.000,00	5.280,00	20.280,00
	101 - MSC - 1.501.0000 - RECURSOS PRÓPRIOS	0,00	5.000,00	5.000,00	5.000,00	5.280,00	20.280,00
	125 - 3.3.90.36.00	0,00	5.000,00	5.000,00	5.000,00	5.280,00	20.280,00
	101 - MSC - 1.501.0000 - RECURSOS PRÓPRIOS	0,00	5.000,00	5.000,00	5.000,00	5.280,00	20.280,00
	126 - 3.3.90.39.00	0,00	5.000,00	5.000,00	5.000,00	5.280,00	20.280,00
	101 - MSC - 1.501.0000 - RECURSOS PRÓPRIOS	0,00	5.000,00	5.000,00	5.000,00	5.280,00	20.280,00
Função:	28 - Encargos Especiais	0,00	281.047,98	1.300.000,00	765.057,56	900.680,76	3.246.786,30
Subfunção:	843 - Serviço da Dívida Interna	0,00	281.047,98	1.300.000,00	761.557,56	896.984,76	3.239.590,30
Programa:	0 - OPERAÇÕES ESPECIAIS	0,00	281.047,98	1.300.000,00	761.557,56	896.984,76	3.239.590,30
Ação:	0.3 - DESPESAS DECORRENTES DE PRECATÓRIOS E SENTENÇAS JUDICIAIS	0,00	281.047,98	1.300.000,00	761.557,56	896.984,76	3.239.590,30



Prefeitura Municipal de Poção

Rua Monsenhor Estanislau, 122 - Centro - 55.240-000 - Poção/ PE
CNPJ: 10.265.429/0001-64 Fone: (87)3834-1234

Usuário: Poção

Chave de Autenticação
1432-9918-568

Página
9 / 127

Demonstrativo de compatibilidade entre PPA e LOA

		PPA 2022 - 2025 - Valores em R\$					
		Valor global	2022	2023	2024	2025	Total
127 - 3.1.90.91.00		0,00	37.047,98	1.000.000,00	400.000,00	422.400,00	1.859.447,98
101 - MSC - 1.501.0000 - RECURSOS PRÓPRIOS		0,00	37.047,98	1.000.000,00	400.000,00	422.400,00	1.859.447,98
128 - 3.3.90.91.00		0,00	244.000,00	300.000,00	361.557,56	474.584,76	1.380.142,32
101 - MSC - 1.501.0000 - RECURSOS PRÓPRIOS		0,00	244.000,00	300.000,00	361.557,56	474.584,76	1.380.142,32
Subfunção:	846 - Outros Encargos Especiais	0,00	0,00	0,00	3.500,00	3.696,00	7.196,00
Programa:	411 - CONSÓRCIOS E COOPERAÇÕES TÉCNICO-FINANCEIRAS COM ENTES FEDERA	0,00	0,00	0,00	3.500,00	3.696,00	7.196,00
Ação:	0.80 - PARCELAMENTO E AMORTIZAÇÃO DA DÍVIDA CONTRATUAL	0,00	0,00	0,00	3.200,00	3.379,20	6.579,20
1492 - 3.2.71.70.00		0,00	0,00	0,00	100,00	105,60	205,60
101 - MSC - 1.501.0000 - RECURSOS PRÓPRIOS		0,00	0,00	0,00	100,00	105,60	205,60
1491 - 4.6.71.70.00		0,00	0,00	0,00	3.100,00	3.273,60	6.373,60
101 - MSC - 1.501.0000 - RECURSOS PRÓPRIOS		0,00	0,00	0,00	3.100,00	3.273,60	6.373,60
Ação:	0.83 - INDENIZAÇÕES E RESTITUIÇÕES DIVERSAS	0,00	0,00	0,00	300,00	316,80	616,80
1490 - 3.1.71.70.00		0,00	0,00	0,00	100,00	105,60	205,60
101 - MSC - 1.501.0000 - RECURSOS PRÓPRIOS		0,00	0,00	0,00	100,00	105,60	205,60
1489 - 3.3.71.70.00		0,00	0,00	0,00	200,00	211,20	411,20
101 - MSC - 1.501.0000 - RECURSOS PRÓPRIOS		0,00	0,00	0,00	200,00	211,20	411,20
Unidade orçamentária:	20004 - SECRETARIA DE FINANÇAS	0,00	2.466.442,23	2.302.050,00	1.927.600,00	2.211.729,62	8.907.821,85
Função:	4 - Administração	0,00	992.000,00	1.541.000,00	1.117.000,00	1.327.992,02	4.977.992,02
Subfunção:	122 - Administração Geral	0,00	593.000,00	822.000,00	542.000,00	720.792,02	2.677.792,02
Programa:	409 - GESTÃO DA SECRETARIA DE FINANÇAS	0,00	593.000,00	822.000,00	542.000,00	720.792,02	2.677.792,02
Ação:	1.11 - CONSTRUÇÃO, REFORMA E/OU AMPLIAÇÃO DA SECRETARIA DE FINANÇAS	0,00	15.000,00	50.000,00	10.000,00	90.680,02	165.680,02
129 - 4.4.90.51.00		0,00	15.000,00	50.000,00	10.000,00	90.680,02	165.680,02
101 - MSC - 1.501.0000 - RECURSOS PRÓPRIOS		0,00	15.000,00	50.000,00	10.000,00	90.680,02	165.680,02
Ação:	1.12 - AQUISIÇÃO DE MÓVEIS, MÁQUINAS E EQUIPAMENTOS DIVERSOS PARA A	0,00	5.000,00	30.000,00	30.000,00	100.000,00	165.000,00
130 - 4.4.90.52.00		0,00	5.000,00	30.000,00	30.000,00	100.000,00	165.000,00
101 - MSC - 1.501.0000 - RECURSOS PRÓPRIOS		0,00	5.000,00	30.000,00	30.000,00	100.000,00	165.000,00
Ação:	1.13 - DESAPROPRIAÇÃO DE IMÓVEIS PARA O MUNICÍPIO	0,00	6.000,00	6.000,00	10.000,00	10.560,00	32.560,00
131 - 4.4.90.61.00		0,00	6.000,00	6.000,00	10.000,00	10.560,00	32.560,00
101 - MSC - 1.501.0000 - RECURSOS PRÓPRIOS		0,00	6.000,00	6.000,00	10.000,00	10.560,00	32.560,00
Ação:	2.31 - MANUTENÇÃO DAS ATIVIDADES DO DEPARTAMENTO DE TESOUREARIA	0,00	38.000,00	39.000,00	67.000,00	70.752,00	214.752,00
132 - 3.1.90.04.00		0,00	5.000,00	5.000,00	1.000,00	1.056,00	12.056,00
101 - MSC - 1.501.0000 - RECURSOS PRÓPRIOS		0,00	5.000,00	5.000,00	1.000,00	1.056,00	12.056,00
133 - 3.1.90.11.00		0,00	20.000,00	20.000,00	20.000,00	21.120,00	81.120,00
101 - MSC - 1.501.0000 - RECURSOS PRÓPRIOS		0,00	20.000,00	20.000,00	20.000,00	21.120,00	81.120,00
786 - 3.1.90.94.00		0,00	1.000,00	0,00	0,00	0,00	1.000,00



Prefeitura Municipal de Poção

Rua Monsenhor Estanislau, 122 - Centro - 55.240-000 - Poção/ PE
CNPJ: 10.265.429/0001-64 Fone: (87)3834-1234

Usuário: Poção

Chave de Autenticação
1432-9918-568

Página
10 / 127

Demonstrativo de compatibilidade entre PPA e LOA

PPA 2022 - 2025 - Valores em R\$

	Valor global	2022	2023	2024	2025	Total
101 - MSC - 1.501.0000 - RECURSOS PRÓPRIOS	0,00	1.000,00	0,00	0,00	0,00	1.000,00
134 - 3.3.90.14.00	0,00	2.000,00	4.000,00	15.000,00	15.840,00	36.840,00
101 - MSC - 1.501.0000 - RECURSOS PRÓPRIOS	0,00	2.000,00	4.000,00	15.000,00	15.840,00	36.840,00
135 - 3.3.90.30.00	0,00	2.000,00	2.000,00	15.000,00	15.840,00	34.840,00
101 - MSC - 1.501.0000 - RECURSOS PRÓPRIOS	0,00	2.000,00	2.000,00	15.000,00	15.840,00	34.840,00
136 - 3.3.90.33.00	0,00	2.000,00	2.000,00	10.000,00	10.560,00	24.560,00
101 - MSC - 1.501.0000 - RECURSOS PRÓPRIOS	0,00	2.000,00	2.000,00	10.000,00	10.560,00	24.560,00
137 - 3.3.90.36.00	0,00	2.000,00	2.000,00	2.000,00	2.112,00	8.112,00
101 - MSC - 1.501.0000 - RECURSOS PRÓPRIOS	0,00	2.000,00	2.000,00	2.000,00	2.112,00	8.112,00
138 - 3.3.90.39.00	0,00	3.000,00	3.000,00	3.000,00	3.168,00	12.168,00
101 - MSC - 1.501.0000 - RECURSOS PRÓPRIOS	0,00	3.000,00	3.000,00	3.000,00	3.168,00	12.168,00
263 - 3.3.90.40.00	0,00	1.000,00	1.000,00	1.000,00	1.056,00	4.056,00
101 - MSC - 1.501.0000 - RECURSOS PRÓPRIOS	0,00	1.000,00	1.000,00	1.000,00	1.056,00	4.056,00
Ação: 2.32 - MANUTENÇÃO DAS ATIVIDADES DO DEPARTAMENTO DE CONTABILIDADE	0,00	149.000,00	179.000,00	175.000,00	184.800,00	687.800,00
139 - 3.1.90.04.00	0,00	5.000,00	5.000,00	1.000,00	1.056,00	12.056,00
101 - MSC - 1.501.0000 - RECURSOS PRÓPRIOS	0,00	5.000,00	5.000,00	1.000,00	1.056,00	12.056,00
140 - 3.1.90.11.00	0,00	120.000,00	150.000,00	125.000,00	132.000,00	527.000,00
101 - MSC - 1.501.0000 - RECURSOS PRÓPRIOS	0,00	120.000,00	150.000,00	125.000,00	132.000,00	527.000,00
787 - 3.1.90.94.00	0,00	2.000,00	0,00	0,00	0,00	2.000,00
101 - MSC - 1.501.0000 - RECURSOS PRÓPRIOS	0,00	2.000,00	0,00	0,00	0,00	2.000,00
970 - 3.3.50.85.00	0,00	5.000,00	5.000,00	5.000,00	5.280,00	20.280,00
101 - MSC - 1.501.0000 - RECURSOS PRÓPRIOS	0,00	5.000,00	5.000,00	5.000,00	5.280,00	20.280,00
141 - 3.3.90.14.00	0,00	2.000,00	3.000,00	15.000,00	15.840,00	35.840,00
101 - MSC - 1.501.0000 - RECURSOS PRÓPRIOS	0,00	2.000,00	3.000,00	15.000,00	15.840,00	35.840,00
142 - 3.3.90.30.00	0,00	2.000,00	2.000,00	2.000,00	2.112,00	8.112,00
101 - MSC - 1.501.0000 - RECURSOS PRÓPRIOS	0,00	2.000,00	2.000,00	2.000,00	2.112,00	8.112,00
143 - 3.3.90.33.00	0,00	2.000,00	2.000,00	2.000,00	2.112,00	8.112,00
101 - MSC - 1.501.0000 - RECURSOS PRÓPRIOS	0,00	2.000,00	2.000,00	2.000,00	2.112,00	8.112,00
144 - 3.3.90.36.00	0,00	2.000,00	3.000,00	3.000,00	3.168,00	11.168,00
101 - MSC - 1.501.0000 - RECURSOS PRÓPRIOS	0,00	2.000,00	3.000,00	3.000,00	3.168,00	11.168,00
145 - 3.3.90.39.00	0,00	7.000,00	7.000,00	20.000,00	21.120,00	55.120,00
101 - MSC - 1.501.0000 - RECURSOS PRÓPRIOS	0,00	7.000,00	7.000,00	20.000,00	21.120,00	55.120,00
264 - 3.3.90.40.00	0,00	2.000,00	2.000,00	2.000,00	2.112,00	8.112,00
101 - MSC - 1.501.0000 - RECURSOS PRÓPRIOS	0,00	2.000,00	2.000,00	2.000,00	2.112,00	8.112,00
Ação: 2.33 - CONTRATAÇÃO DE CONSULTORIA E ASSESSORIA TÉCNICA ESPECIALIZADA	0,00	280.000,00	280.000,00	100.000,00	105.600,00	765.600,00



Prefeitura Municipal de Poção

Rua Monsenhor Estanislau, 122 - Centro - 55.240-000 - Poção/ PE
CNPJ: 10.265.429/0001-64 Fone: (87)3834-1234

Usuário: Poção

Chave de Autenticação
1432-9918-568

Página
11 / 127

Demonstrativo de compatibilidade entre PPA e LOA

		PPA 2022 - 2025 - Valores em R\$					
		Valor global	2022	2023	2024	2025	Total
146 - 3.3.90.35.00		0,00	280.000,00	280.000,00	100.000,00	105.600,00	765.600,00
101 - MSC - 1.501.0000 - RECURSOS PRÓPRIOS		0,00	280.000,00	280.000,00	100.000,00	105.600,00	765.600,00
Ação:	2.34 - MANUTENÇÃO DAS ATIVIDADES DO DEPARTAMENTO DE RENDAS E	0,00	100.000,00	238.000,00	150.000,00	158.400,00	646.400,00
147 - 3.1.90.04.00		0,00	5.000,00	5.000,00	1.000,00	1.056,00	12.056,00
101 - MSC - 1.501.0000 - RECURSOS PRÓPRIOS		0,00	5.000,00	5.000,00	1.000,00	1.056,00	12.056,00
148 - 3.1.90.11.00		0,00	75.000,00	150.000,00	120.000,00	126.720,00	471.720,00
101 - MSC - 1.501.0000 - RECURSOS PRÓPRIOS		0,00	75.000,00	150.000,00	120.000,00	126.720,00	471.720,00
788 - 3.1.90.94.00		0,00	2.000,00	0,00	0,00	0,00	2.000,00
101 - MSC - 1.501.0000 - RECURSOS PRÓPRIOS		0,00	2.000,00	0,00	0,00	0,00	2.000,00
149 - 3.3.90.14.00		0,00	2.000,00	2.000,00	1.000,00	1.056,00	6.056,00
101 - MSC - 1.501.0000 - RECURSOS PRÓPRIOS		0,00	2.000,00	2.000,00	1.000,00	1.056,00	6.056,00
150 - 3.3.90.30.00		0,00	2.000,00	2.000,00	1.000,00	1.056,00	6.056,00
101 - MSC - 1.501.0000 - RECURSOS PRÓPRIOS		0,00	2.000,00	2.000,00	1.000,00	1.056,00	6.056,00
151 - 3.3.90.33.00		0,00	2.000,00	2.000,00	1.000,00	1.056,00	6.056,00
101 - MSC - 1.501.0000 - RECURSOS PRÓPRIOS		0,00	2.000,00	2.000,00	1.000,00	1.056,00	6.056,00
152 - 3.3.90.36.00		0,00	5.000,00	15.000,00	10.000,00	10.560,00	40.560,00
101 - MSC - 1.501.0000 - RECURSOS PRÓPRIOS		0,00	5.000,00	15.000,00	10.000,00	10.560,00	40.560,00
153 - 3.3.90.39.00		0,00	5.000,00	60.000,00	15.000,00	15.840,00	95.840,00
101 - MSC - 1.501.0000 - RECURSOS PRÓPRIOS		0,00	5.000,00	60.000,00	15.000,00	15.840,00	95.840,00
638 - 3.3.90.40.00		0,00	2.000,00	2.000,00	1.000,00	1.056,00	6.056,00
101 - MSC - 1.501.0000 - RECURSOS PRÓPRIOS		0,00	2.000,00	2.000,00	1.000,00	1.056,00	6.056,00
Subfunção:	123 - Administração Financeira	0,00	399.000,00	719.000,00	575.000,00	607.200,00	2.300.200,00
Programa:	409 - GESTÃO DA SECRETARIA DE FINANÇAS	0,00	347.000,00	637.000,00	522.000,00	551.232,00	2.057.232,00
Ação:	2.35 - PAGAMENTOS DE DÍVIDAS DE EXERCÍCIOS ANTERIORES	0,00	7.000,00	12.000,00	2.000,00	2.112,00	23.112,00
154 - 3.1.90.92.00		0,00	2.000,00	2.000,00	1.000,00	1.056,00	6.056,00
101 - MSC - 1.501.0000 - RECURSOS PRÓPRIOS		0,00	2.000,00	2.000,00	1.000,00	1.056,00	6.056,00
155 - 3.3.90.92.00		0,00	5.000,00	10.000,00	1.000,00	1.056,00	17.056,00
101 - MSC - 1.501.0000 - RECURSOS PRÓPRIOS		0,00	5.000,00	10.000,00	1.000,00	1.056,00	17.056,00
Ação:	2.36 - TAXAS BANCÁRIAS, SEGUROS E ENCARGOS DIVERSOS	0,00	20.000,00	25.000,00	20.000,00	21.120,00	86.120,00
156 - 3.3.90.39.00		0,00	20.000,00	25.000,00	20.000,00	21.120,00	86.120,00
101 - MSC - 1.501.0000 - RECURSOS PRÓPRIOS		0,00	20.000,00	25.000,00	20.000,00	21.120,00	86.120,00
Ação:	2.37 - CONTRIBUIÇÃO PARA FORMAÇÃO DO PASEP	0,00	320.000,00	600.000,00	500.000,00	528.000,00	1.948.000,00
157 - 3.3.90.47.00		0,00	320.000,00	600.000,00	500.000,00	528.000,00	1.948.000,00
101 - MSC - 1.501.0000 - RECURSOS PRÓPRIOS		0,00	320.000,00	600.000,00	500.000,00	528.000,00	1.948.000,00
Programa:	410 - MODERNIZAÇÃO DO SISTEMA DE ARRECADAÇÃO	0,00	52.000,00	82.000,00	53.000,00	55.968,00	242.968,00



Prefeitura Municipal de Poção

Rua Monsenhor Estanislau, 122 - Centro - 55.240-000 - Poção/ PE
CNPJ: 10.265.429/0001-64 Fone: (87)3834-1234

Usuário: Poção

Chave de Autenticação
1432-9918-568

Página
12 / 127

Demonstrativo de compatibilidade entre PPA e LOA

PPA 2022 - 2025 - Valores em R\$

	Valor global	2022	2023	2024	2025	Total
Ação: 1.14 - AQUISIÇÃO DE MÓVEIS, MÁQUINAS E EQUIPAMENTOS DIVERSOS	0,00	2.000,00	2.000,00	10.000,00	10.560,00	24.560,00
158 - 4.4.90.52.00	0,00	2.000,00	2.000,00	10.000,00	10.560,00	24.560,00
101 - MSC - 1.501.0000 - RECURSOS PRÓPRIOS	0,00	2.000,00	2.000,00	10.000,00	10.560,00	24.560,00
Ação: 2.38 - AÇÕES DE INCENTIVO AO CONTRIBUINTE	0,00	5.000,00	5.000,00	1.000,00	1.056,00	12.056,00
159 - 3.3.90.31.00	0,00	5.000,00	5.000,00	1.000,00	1.056,00	12.056,00
101 - MSC - 1.501.0000 - RECURSOS PRÓPRIOS	0,00	5.000,00	5.000,00	1.000,00	1.056,00	12.056,00
Ação: 2.39 - MANUTENÇÃO DE AÇÕES VINCULADAS A MODERNIZAÇÃO DA	0,00	45.000,00	75.000,00	42.000,00	44.352,00	206.352,00
160 - 3.3.90.30.00	0,00	3.000,00	3.000,00	1.000,00	1.056,00	8.056,00
101 - MSC - 1.501.0000 - RECURSOS PRÓPRIOS	0,00	3.000,00	3.000,00	1.000,00	1.056,00	8.056,00
161 - 3.3.90.35.00	0,00	20.000,00	50.000,00	30.000,00	31.680,00	131.680,00
101 - MSC - 1.501.0000 - RECURSOS PRÓPRIOS	0,00	20.000,00	50.000,00	30.000,00	31.680,00	131.680,00
162 - 3.3.90.36.00	0,00	2.000,00	2.000,00	1.000,00	1.056,00	6.056,00
101 - MSC - 1.501.0000 - RECURSOS PRÓPRIOS	0,00	2.000,00	2.000,00	1.000,00	1.056,00	6.056,00
163 - 3.3.90.39.00	0,00	20.000,00	20.000,00	10.000,00	10.560,00	60.560,00
101 - MSC - 1.501.0000 - RECURSOS PRÓPRIOS	0,00	20.000,00	20.000,00	10.000,00	10.560,00	60.560,00
Função: 28 - Encargos Especiais	0,00	674.442,23	213.050,00	226.600,00	244.737,60	1.358.829,83
Subfunção: 843 - Serviço da Dívida Interna	0,00	670.442,23	209.050,00	218.600,00	228.681,60	1.326.773,83
Programa: 0 - OPERAÇÕES ESPECIAIS	0,00	670.442,23	209.050,00	218.600,00	228.681,60	1.326.773,83
Ação: 0.4 - AMORTIZAÇÃO DA DÍVIDA PÚBLICA CONSOLIDADA	0,00	647.442,23	184.250,00	193.800,00	201.172,80	1.226.665,03
164 - 4.6.90.71.00	0,00	647.442,23	184.250,00	193.800,00	201.172,80	1.226.665,03
101 - MSC - 1.501.0000 - RECURSOS PRÓPRIOS	0,00	647.442,23	184.250,00	193.800,00	201.172,80	1.226.665,03
Ação: 0.5 - PAGAMENTO DE JUROS E ENCARGOS SOBRE A DÍVIDA CONTRATADA	0,00	23.000,00	24.800,00	24.800,00	27.508,80	100.108,80
165 - 3.2.90.21.00	0,00	13.000,00	14.800,00	14.800,00	16.948,80	59.548,80
101 - MSC - 1.501.0000 - RECURSOS PRÓPRIOS	0,00	13.000,00	14.800,00	14.800,00	16.948,80	59.548,80
166 - 3.2.90.22.00	0,00	10.000,00	10.000,00	10.000,00	10.560,00	40.560,00
101 - MSC - 1.501.0000 - RECURSOS PRÓPRIOS	0,00	10.000,00	10.000,00	10.000,00	10.560,00	40.560,00
Subfunção: 846 - Outros Encargos Especiais	0,00	4.000,00	4.000,00	8.000,00	16.056,00	32.056,00
Programa: 0 - OPERAÇÕES ESPECIAIS	0,00	4.000,00	4.000,00	8.000,00	16.056,00	32.056,00
Ação: 0.6 - INDENIZAÇÕES E RESTITUIÇÕES	0,00	4.000,00	4.000,00	8.000,00	16.056,00	32.056,00
167 - 3.3.90.93.00	0,00	4.000,00	4.000,00	8.000,00	16.056,00	32.056,00
101 - MSC - 1.501.0000 - RECURSOS PRÓPRIOS	0,00	2.000,00	2.000,00	1.000,00	1.056,00	6.056,00
127 - MSC - 1.700.0000 - RECURSOS DE CONVÊNIOS DO GOVERNO FEDERAL	0,00	2.000,00	2.000,00	7.000,00	15.000,00	26.000,00
Função: 99 - Reserva de Contingência	0,00	800.000,00	548.000,00	584.000,00	639.000,00	2.571.000,00
Subfunção: 999 - Reserva de Contingência	0,00	800.000,00	548.000,00	584.000,00	639.000,00	2.571.000,00
Programa: 409 - GESTÃO DA SECRETARIA DE FINANÇAS	0,00	800.000,00	548.000,00	584.000,00	639.000,00	2.571.000,00



Prefeitura Municipal de Poção

Rua Monsenhor Estanislau, 122 - Centro - 55.240-000 - Poção/ PE
CNPJ: 10.265.429/0001-64 Fone: (87)3834-1234

Usuário: Poção

Chave de Autenticação
1432-9918-568

Página
13 / 127

Demonstrativo de compatibilidade entre PPA e LOA

		Valor global	PPA 2022 - 2025 - Valores em R\$				Total
			2022	2023	2024	2025	
Ação:	2.40 - RESERVA DE CONTINGÊNCIA (PAGAMENTO E COBERTURA DE PASSIVOS)	0,00	800.000,00	548.000,00	584.000,00	639.000,00	2.571.000,00
	168 - 9.9.99.99.00	0,00	800.000,00	548.000,00	584.000,00	639.000,00	2.571.000,00
	101 - MSC - 1.501.0000 - RECURSOS PRÓPRIOS	0,00	800.000,00	548.000,00	584.000,00	639.000,00	2.571.000,00
Unidade orçamentária:	20005 - SECRETARIA DE EDUCAÇÃO	0,00	4.245.740,00	5.694.950,00	6.262.830,00	7.367.135,60	23.570.655,60
Função:	12 - Educação	0,00	4.243.740,00	5.692.950,00	6.259.830,00	7.364.135,60	23.560.655,60
Subfunção:	122 - Administração Geral	0,00	0,00	0,00	40.059,41	42.302,75	82.362,16
Programa:	1201 - EDUCAÇÃO BÁSICA DE QUALIDADE	0,00	0,00	0,00	40.059,41	42.302,75	82.362,16
Ação:	1.819 - AQUISIÇÃO DE MÓVEIS, MÁQUINAS E EQUIPAMENTOS PARA O NIEDI	0,00	0,00	0,00	100,00	105,60	205,60
	1493 - 4.4.71.70.00	0,00	0,00	0,00	100,00	105,60	205,60
	101 - MSC - 1.501.0000 - RECURSOS PRÓPRIOS	0,00	0,00	0,00	100,00	105,60	205,60
Ação:	1.824 - AQUISIÇÃO DE MÓVEIS, MÁQUINAS E EQUIPAMENTOS DIVERSOS PARA O	0,00	0,00	0,00	2.673,27	2.822,97	5.496,24
	1467 - 4.4.72.52.00	0,00	0,00	0,00	2.673,27	2.822,97	5.496,24
	104 - MSC - 1.500.1001 - 25% DE IMPOSTOS E TRANSFERÊNCIAS PARA EDUCAÇÃO - AR	0,00	0,00	0,00	2.673,27	2.822,97	5.496,24
Ação:	2.856 - MANUTENÇÃO DAS ATIVIDADES ADMINISTRATIVAS DO NIDE	0,00	0,00	0,00	30.602,96	32.316,73	62.919,69
	1455 - 3.1.71.70.00	0,00	0,00	0,00	7.300,00	7.708,80	15.008,80
	104 - MSC - 1.500.1001 - 25% DE IMPOSTOS E TRANSFERÊNCIAS PARA EDUCAÇÃO - AR	0,00	0,00	0,00	7.300,00	7.708,80	15.008,80
	1457 - 3.1.72.04.00	0,00	0,00	0,00	2.673,27	2.822,97	5.496,24
	104 - MSC - 1.500.1001 - 25% DE IMPOSTOS E TRANSFERÊNCIAS PARA EDUCAÇÃO - AR	0,00	0,00	0,00	2.673,27	2.822,97	5.496,24
	1458 - 3.1.72.11.00	0,00	0,00	0,00	5.346,53	5.645,94	10.992,47
	104 - MSC - 1.500.1001 - 25% DE IMPOSTOS E TRANSFERÊNCIAS PARA EDUCAÇÃO - AR	0,00	0,00	0,00	5.346,53	5.645,94	10.992,47
	1456 - 3.3.71.70.00	0,00	0,00	0,00	8.600,00	9.081,60	17.681,60
	104 - MSC - 1.500.1001 - 25% DE IMPOSTOS E TRANSFERÊNCIAS PARA EDUCAÇÃO - AR	0,00	0,00	0,00	8.600,00	9.081,60	17.681,60
	1459 - 3.3.72.14.00	0,00	0,00	0,00	1.336,63	1.411,48	2.748,11
	104 - MSC - 1.500.1001 - 25% DE IMPOSTOS E TRANSFERÊNCIAS PARA EDUCAÇÃO - AR	0,00	0,00	0,00	1.336,63	1.411,48	2.748,11
	1460 - 3.3.72.30.00	0,00	0,00	0,00	5.346,53	5.645,94	10.992,47
	104 - MSC - 1.500.1001 - 25% DE IMPOSTOS E TRANSFERÊNCIAS PARA EDUCAÇÃO - AR	0,00	0,00	0,00	5.346,53	5.645,94	10.992,47
Ação:	2.857 - CAPACITAÇÃO DOS PROFISSIONAIS DA EDUCAÇÃO - NIDE	0,00	0,00	0,00	6.683,18	7.057,45	13.740,63
	1461 - 3.3.72.14.00	0,00	0,00	0,00	668,32	705,75	1.374,07
	104 - MSC - 1.500.1001 - 25% DE IMPOSTOS E TRANSFERÊNCIAS PARA EDUCAÇÃO - AR	0,00	0,00	0,00	668,32	705,75	1.374,07
	1462 - 3.3.72.30.00	0,00	0,00	0,00	1.336,63	1.411,48	2.748,11
	104 - MSC - 1.500.1001 - 25% DE IMPOSTOS E TRANSFERÊNCIAS PARA EDUCAÇÃO - AR	0,00	0,00	0,00	1.336,63	1.411,48	2.748,11
	1463 - 3.3.72.33.00	0,00	0,00	0,00	668,32	705,75	1.374,07
	104 - MSC - 1.500.1001 - 25% DE IMPOSTOS E TRANSFERÊNCIAS PARA EDUCAÇÃO - AR	0,00	0,00	0,00	668,32	705,75	1.374,07
	1464 - 3.3.72.35.00	0,00	0,00	0,00	668,32	705,75	1.374,07
	104 - MSC - 1.500.1001 - 25% DE IMPOSTOS E TRANSFERÊNCIAS PARA EDUCAÇÃO - AR	0,00	0,00	0,00	668,32	705,75	1.374,07



Prefeitura Municipal de Poção

Rua Monsenhor Estanislau, 122 - Centro - 55.240-000 - Poção/ PE
CNPJ: 10.265.429/0001-64 Fone: (87)3834-1234

Usuário: Poção

Chave de Autenticação
1432-9918-568

Página
14 / 127

Demonstrativo de compatibilidade entre PPA e LOA

PPA 2022 - 2025 - Valores em R\$

	Valor global	2022	2023	2024	2025	Total
1465 - 3.3.72.36.00	0,00	0,00	0,00	1.336,63	1.411,48	2.748,11
104 - MSC - 1.500.1001 - 25% DE IMPOSTOS E TRANSFERÊNCIAS PARA EDUCAÇÃO - AR	0,00	0,00	0,00	1.336,63	1.411,48	2.748,11
1466 - 3.3.72.39.00	0,00	0,00	0,00	2.004,96	2.117,24	4.122,20
104 - MSC - 1.500.1001 - 25% DE IMPOSTOS E TRANSFERÊNCIAS PARA EDUCAÇÃO - AR	0,00	0,00	0,00	2.004,96	2.117,24	4.122,20
Subfunção: 244 - Assistência Comunitária	0,00	20.000,00	20.000,00	20.000,00	21.120,00	81.120,00
Programa: 1201 - EDUCAÇÃO BÁSICA DE QUALIDADE	0,00	20.000,00	20.000,00	20.000,00	21.120,00	81.120,00
Ação: 2.41 - AQUISIÇÃO DE FARDAMENTOS/UNIFORMES PARA OS ALUNOS DA REDE	0,00	20.000,00	20.000,00	20.000,00	21.120,00	81.120,00
169 - 3.3.90.32.00	0,00	20.000,00	20.000,00	20.000,00	21.120,00	81.120,00
101 - MSC - 1.501.0000 - RECURSOS PRÓPRIOS	0,00	20.000,00	20.000,00	20.000,00	21.120,00	81.120,00
Subfunção: 306 - Alimentação e Nutrição	0,00	436.000,00	591.000,00	561.000,00	678.760,00	2.266.760,00
Programa: 1202 - CAFÉ KING	0,00	90.000,00	75.000,00	36.000,00	46.120,00	247.120,00
Ação: 2.42 - MANUTENÇÃO DO PROGRAMA CAFÉ KING	0,00	90.000,00	75.000,00	36.000,00	46.120,00	247.120,00
170 - 3.3.90.30.00	0,00	90.000,00	75.000,00	36.000,00	46.120,00	247.120,00
101 - MSC - 1.501.0000 - RECURSOS PRÓPRIOS	0,00	20.000,00	20.000,00	20.000,00	21.120,00	81.120,00
113 - MSC - 1.552.0000 - RECURSOS DO PNAE - PROGRAMA NACIONAL DE ALIMENTAÇÃO	0,00	70.000,00	55.000,00	16.000,00	25.000,00	166.000,00
Programa: 1203 - MERENDA ESCOLAR NUTRITIVA	0,00	346.000,00	516.000,00	510.000,00	616.800,00	1.988.800,00
Ação: 2.43 - MANUTENÇÃO DO PROGRAMA MERENDA ESCOLAR NUTRITIVA PARA	0,00	346.000,00	516.000,00	510.000,00	616.800,00	1.988.800,00
171 - 3.3.90.30.00	0,00	346.000,00	516.000,00	510.000,00	616.800,00	1.988.800,00
101 - MSC - 1.501.0000 - RECURSOS PRÓPRIOS	0,00	30.000,00	200.000,00	300.000,00	316.800,00	846.800,00
113 - MSC - 1.552.0000 - RECURSOS DO PNAE - PROGRAMA NACIONAL DE ALIMENTAÇÃO	0,00	316.000,00	316.000,00	210.000,00	300.000,00	1.142.000,00
Programa: 1213 - ALIMENTAÇÃO E NUTRIÇÃO ESCOLAR	0,00	0,00	0,00	15.000,00	15.840,00	30.840,00
Ação: 2.187 - GESTÃO DA ALIMENTAÇÃO ESCOLAR PARA CRIANÇAS DE 0 A 6 ANOS -	0,00	0,00	0,00	15.000,00	15.840,00	30.840,00
1528 - 3.3.90.30.00	0,00	0,00	0,00	5.000,00	5.280,00	10.280,00
101 - MSC - 1.501.0000 - RECURSOS PRÓPRIOS	0,00	0,00	0,00	5.000,00	5.280,00	10.280,00
1529 - 3.3.90.32.00	0,00	0,00	0,00	5.000,00	5.280,00	10.280,00
101 - MSC - 1.501.0000 - RECURSOS PRÓPRIOS	0,00	0,00	0,00	5.000,00	5.280,00	10.280,00
1530 - 3.3.90.91.00	0,00	0,00	0,00	5.000,00	5.280,00	10.280,00
101 - MSC - 1.501.0000 - RECURSOS PRÓPRIOS	0,00	0,00	0,00	5.000,00	5.280,00	10.280,00
Subfunção: 361 - Ensino Fundamental	0,00	2.856.740,00	3.937.950,00	4.488.940,59	5.225.489,28	16.509.119,87
Programa: 1201 - EDUCAÇÃO BÁSICA DE QUALIDADE	0,00	725.000,00	942.000,00	1.632.940,59	1.843.281,28	5.143.221,87
Ação: 1.15 - CONSTRUÇÃO, REFORMA E/OU AMPLIAÇÃO DE UNIDADES ESCOLARES	0,00	244.000,00	184.000,00	235.000,00	271.120,00	934.120,00
172 - 4.4.90.51.00	0,00	243.000,00	183.000,00	225.000,00	260.560,00	911.560,00
104 - MSC - 1.500.1001 - 25% DE IMPOSTOS E TRANSFERÊNCIAS PARA EDUCAÇÃO - AR	0,00	1.000,00	1.000,00	10.000,00	10.560,00	22.560,00
111 - MSC - 1.550.0000 - RECURSOS DO SALÁRIO EDUCAÇÃO - QSE	0,00	2.000,00	2.000,00	5.000,00	10.000,00	19.000,00
115 - MSC - 1.569.0000 - OUTRAS TRANSFERÊNCIAS DE RECURSOS DO FNDE	0,00	200.000,00	120.000,00	100.000,00	100.000,00	520.000,00



Prefeitura Municipal de Poção

Rua Monsenhor Estanislau, 122 - Centro - 55.240-000 - Poção/ PE
CNPJ: 10.265.429/0001-64 Fone: (87)3834-1234

Usuário: Poção

Chave de Autenticação
1432-9918-568

Página
15 / 127

Demonstrativo de compatibilidade entre PPA e LOA

		PPA 2022 - 2025 - Valores em R\$					
		Valor global	2022	2023	2024	2025	Total
	116 - MSC - 1.570.0000 - RECURSOS DE CONVÊNIOS PARA EDUCAÇÃO DO GOVERNO FE	0,00	30.000,00	50.000,00	100.000,00	90.000,00	270.000,00
	117 - MSC - 1.571.0000 - RECURSOS DE CONVÊNIOS PARA EDUCAÇÃO DO GOVERNO ES	0,00	10.000,00	10.000,00	10.000,00	50.000,00	80.000,00
	173 - 4.4.90.61.00	0,00	1.000,00	1.000,00	10.000,00	10.560,00	22.560,00
	104 - MSC - 1.500.1001 - 25% DE IMPOSTOS E TRANSFERÊNCIAS PARA EDUCAÇÃO - AR	0,00	1.000,00	1.000,00	10.000,00	10.560,00	22.560,00
Ação:	1.16 - AQUISIÇÃO DE VEÍCULOS, MÓVEIS, MÁQUINAS E EQUIPAMENTOS	0,00	43.000,00	41.000,00	125.000,00	153.360,00	362.360,00
	174 - 4.4.90.52.00	0,00	43.000,00	41.000,00	125.000,00	153.360,00	362.360,00
	104 - MSC - 1.500.1001 - 25% DE IMPOSTOS E TRANSFERÊNCIAS PARA EDUCAÇÃO - AR	0,00	1.000,00	1.000,00	60.000,00	63.360,00	125.360,00
	111 - MSC - 1.550.0000 - RECURSOS DO SALÁRIO EDUCAÇÃO - QSE	0,00	2.000,00	10.000,00	5.000,00	10.000,00	27.000,00
	115 - MSC - 1.569.0000 - OUTRAS TRANSFERÊNCIAS DE RECURSOS DO FNDE	0,00	20.000,00	20.000,00	20.000,00	50.000,00	110.000,00
	116 - MSC - 1.570.0000 - RECURSOS DE CONVÊNIOS PARA EDUCAÇÃO DO GOVERNO FE	0,00	20.000,00	10.000,00	40.000,00	30.000,00	100.000,00
Ação:	1.130 - PARTICIPAÇÃO NOS INCENTIVOS DO CONSÓRCIO DE MUNICÍPIO -	0,00	0,00	1.000,00	0,00	0,00	1.000,00
	1236 - 4.4.71.70.00	0,00	0,00	1.000,00	0,00	0,00	1.000,00
	104 - MSC - 1.500.1001 - 25% DE IMPOSTOS E TRANSFERÊNCIAS PARA EDUCAÇÃO - AR	0,00	0,00	1.000,00	0,00	0,00	1.000,00
Ação:	1.821 - AQUISIÇÃO DE MOBILIÁRIO ESCOLAR PARA OS ENTES CONSORCIADOS	0,00	0,00	0,00	20.049,50	21.172,27	41.221,77
	1468 - 4.4.72.52.00	0,00	0,00	0,00	20.049,50	21.172,27	41.221,77
	104 - MSC - 1.500.1001 - 25% DE IMPOSTOS E TRANSFERÊNCIAS PARA EDUCAÇÃO - AR	0,00	0,00	0,00	20.049,50	21.172,27	41.221,77
Ação:	2.44 - MANUTENÇÃO DAS UNIDADES ESCOLARES DE ENSINO	0,00	270.000,00	490.000,00	763.000,00	856.920,00	2.379.920,00
	175 - 3.3.90.30.00	0,00	70.000,00	100.000,00	228.000,00	273.400,00	671.400,00
	104 - MSC - 1.500.1001 - 25% DE IMPOSTOS E TRANSFERÊNCIAS PARA EDUCAÇÃO - AR	0,00	10.000,00	40.000,00	150.000,00	158.400,00	358.400,00
	111 - MSC - 1.550.0000 - RECURSOS DO SALÁRIO EDUCAÇÃO - QSE	0,00	30.000,00	45.000,00	70.000,00	100.000,00	245.000,00
	115 - MSC - 1.569.0000 - OUTRAS TRANSFERÊNCIAS DE RECURSOS DO FNDE	0,00	30.000,00	15.000,00	8.000,00	15.000,00	68.000,00
	176 - 3.3.90.36.00	0,00	40.000,00	25.000,00	61.000,00	86.120,00	212.120,00
	104 - MSC - 1.500.1001 - 25% DE IMPOSTOS E TRANSFERÊNCIAS PARA EDUCAÇÃO - AR	0,00	10.000,00	10.000,00	20.000,00	21.120,00	61.120,00
	111 - MSC - 1.550.0000 - RECURSOS DO SALÁRIO EDUCAÇÃO - QSE	0,00	10.000,00	5.000,00	35.000,00	50.000,00	100.000,00
	115 - MSC - 1.569.0000 - OUTRAS TRANSFERÊNCIAS DE RECURSOS DO FNDE	0,00	20.000,00	10.000,00	6.000,00	15.000,00	51.000,00
	177 - 3.3.90.39.00	0,00	160.000,00	365.000,00	474.000,00	497.400,00	1.496.400,00
	104 - MSC - 1.500.1001 - 25% DE IMPOSTOS E TRANSFERÊNCIAS PARA EDUCAÇÃO - AR	0,00	30.000,00	250.000,00	415.000,00	422.400,00	1.117.400,00
	111 - MSC - 1.550.0000 - RECURSOS DO SALÁRIO EDUCAÇÃO - QSE	0,00	100.000,00	100.000,00	50.000,00	55.000,00	305.000,00
	115 - MSC - 1.569.0000 - OUTRAS TRANSFERÊNCIAS DE RECURSOS DO FNDE	0,00	30.000,00	15.000,00	9.000,00	20.000,00	74.000,00
Ação:	2.45 - CAPACITAÇÃO, TREINAMENTO E QUALIFICAÇÃO DE PROFISSIONAIS DE	0,00	15.000,00	15.000,00	15.000,00	15.840,00	60.840,00
	178 - 3.3.90.30.00	0,00	5.000,00	5.000,00	5.000,00	5.280,00	20.280,00
	104 - MSC - 1.500.1001 - 25% DE IMPOSTOS E TRANSFERÊNCIAS PARA EDUCAÇÃO - AR	0,00	5.000,00	5.000,00	5.000,00	5.280,00	20.280,00
	179 - 3.3.90.36.00	0,00	5.000,00	5.000,00	5.000,00	5.280,00	20.280,00
	104 - MSC - 1.500.1001 - 25% DE IMPOSTOS E TRANSFERÊNCIAS PARA EDUCAÇÃO - AR	0,00	5.000,00	5.000,00	5.000,00	5.280,00	20.280,00
	180 - 3.3.90.39.00	0,00	5.000,00	5.000,00	5.000,00	5.280,00	20.280,00



Prefeitura Municipal de Poção

Rua Monsenhor Estanislau, 122 - Centro - 55.240-000 - Poção/ PE
CNPJ: 10.265.429/0001-64 Fone: (87)3834-1234

Usuário: Poção

Chave de Autenticação
1432-9918-568

Página
16 / 127

Demonstrativo de compatibilidade entre PPA e LOA

PPA 2022 - 2025 - Valores em R\$

	Valor global	2022	2023	2024	2025	Total
104 - MSC - 1.500.1001 - 25% DE IMPOSTOS E TRANSFERÊNCIAS PARA EDUCAÇÃO - AR	0,00	5.000,00	5.000,00	5.000,00	5.280,00	20.280,00
Ação: 2.46 - IMPLANTAÇÃO E MANUTENÇÃO DE CURSOS DE LÍNGUAS NAS ESCOLAS	0,00	6.000,00	6.000,00	15.000,00	15.840,00	42.840,00
181 - 3.3.90.30.00	0,00	2.000,00	2.000,00	5.000,00	5.280,00	14.280,00
104 - MSC - 1.500.1001 - 25% DE IMPOSTOS E TRANSFERÊNCIAS PARA EDUCAÇÃO - AR	0,00	2.000,00	2.000,00	5.000,00	5.280,00	14.280,00
182 - 3.3.90.36.00	0,00	3.000,00	3.000,00	5.000,00	5.280,00	16.280,00
104 - MSC - 1.500.1001 - 25% DE IMPOSTOS E TRANSFERÊNCIAS PARA EDUCAÇÃO - AR	0,00	3.000,00	3.000,00	5.000,00	5.280,00	16.280,00
183 - 3.3.90.39.00	0,00	1.000,00	1.000,00	5.000,00	5.280,00	12.280,00
104 - MSC - 1.500.1001 - 25% DE IMPOSTOS E TRANSFERÊNCIAS PARA EDUCAÇÃO - AR	0,00	1.000,00	1.000,00	5.000,00	5.280,00	12.280,00
Ação: 2.47 - AQUISIÇÃO DE MATERIAL DIDÁTICO	0,00	132.000,00	136.000,00	21.000,00	45.560,00	334.560,00
184 - 3.3.90.30.00	0,00	59.000,00	63.000,00	11.000,00	20.280,00	153.280,00
104 - MSC - 1.500.1001 - 25% DE IMPOSTOS E TRANSFERÊNCIAS PARA EDUCAÇÃO - AR	0,00	20.000,00	20.000,00	5.000,00	5.280,00	50.280,00
111 - MSC - 1.550.0000 - RECURSOS DO SALÁRIO EDUCAÇÃO - QSE	0,00	36.000,00	40.000,00	3.000,00	5.000,00	84.000,00
112 - MSC - 1.551.0000 - RECURSOS DO PDDE - PROGRAMA DINHEIRO DIRETO NA ESCO	0,00	3.000,00	3.000,00	3.000,00	10.000,00	19.000,00
185 - 3.3.90.32.00	0,00	73.000,00	73.000,00	10.000,00	25.280,00	181.280,00
104 - MSC - 1.500.1001 - 25% DE IMPOSTOS E TRANSFERÊNCIAS PARA EDUCAÇÃO - AR	0,00	50.000,00	50.000,00	5.000,00	5.280,00	110.280,00
111 - MSC - 1.550.0000 - RECURSOS DO SALÁRIO EDUCAÇÃO - QSE	0,00	20.000,00	20.000,00	2.000,00	5.000,00	47.000,00
112 - MSC - 1.551.0000 - RECURSOS DO PDDE - PROGRAMA DINHEIRO DIRETO NA ESCO	0,00	3.000,00	3.000,00	3.000,00	15.000,00	24.000,00
Ação: 2.48 - APOIO AS ATIVIDADES DE CONTROLE SOCIAL E MANUTENÇÃO DE	0,00	15.000,00	15.000,00	20.000,00	21.120,00	71.120,00
186 - 3.3.90.14.00	0,00	2.000,00	2.000,00	5.000,00	5.280,00	14.280,00
104 - MSC - 1.500.1001 - 25% DE IMPOSTOS E TRANSFERÊNCIAS PARA EDUCAÇÃO - AR	0,00	2.000,00	2.000,00	5.000,00	5.280,00	14.280,00
187 - 3.3.90.30.00	0,00	3.000,00	3.000,00	5.000,00	5.280,00	16.280,00
104 - MSC - 1.500.1001 - 25% DE IMPOSTOS E TRANSFERÊNCIAS PARA EDUCAÇÃO - AR	0,00	3.000,00	3.000,00	5.000,00	5.280,00	16.280,00
188 - 3.3.90.36.00	0,00	5.000,00	5.000,00	5.000,00	5.280,00	20.280,00
104 - MSC - 1.500.1001 - 25% DE IMPOSTOS E TRANSFERÊNCIAS PARA EDUCAÇÃO - AR	0,00	5.000,00	5.000,00	5.000,00	5.280,00	20.280,00
189 - 3.3.90.39.00	0,00	5.000,00	5.000,00	5.000,00	5.280,00	20.280,00
104 - MSC - 1.500.1001 - 25% DE IMPOSTOS E TRANSFERÊNCIAS PARA EDUCAÇÃO - AR	0,00	5.000,00	5.000,00	5.000,00	5.280,00	20.280,00
Ação: 2.178 - PARTICIPAÇÃO NA MANUTENÇÃO DO CONSÓRCIO DE MUNICÍPIOS -	0,00	0,00	4.000,00	0,00	0,00	4.000,00
1237 - 3.1.71.70.00	0,00	0,00	2.000,00	0,00	0,00	2.000,00
104 - MSC - 1.500.1001 - 25% DE IMPOSTOS E TRANSFERÊNCIAS PARA EDUCAÇÃO - AR	0,00	0,00	2.000,00	0,00	0,00	2.000,00
1238 - 3.3.71.70.00	0,00	0,00	2.000,00	0,00	0,00	2.000,00
104 - MSC - 1.500.1001 - 25% DE IMPOSTOS E TRANSFERÊNCIAS PARA EDUCAÇÃO - AR	0,00	0,00	2.000,00	0,00	0,00	2.000,00
Ação: 2.179 - MANUTENÇÃO NAS AÇÕES DE EDUCAÇÃO ATRAVÉS DE CONSÓRCIO	0,00	0,00	50.000,00	13.600,00	14.361,60	77.961,60
1239 - 3.3.72.30.00	0,00	0,00	10.000,00	3.000,00	3.168,00	16.168,00
104 - MSC - 1.500.1001 - 25% DE IMPOSTOS E TRANSFERÊNCIAS PARA EDUCAÇÃO - AR	0,00	0,00	10.000,00	3.000,00	3.168,00	16.168,00
1240 - 3.3.72.32.00	0,00	0,00	20.000,00	0,00	0,00	20.000,00



Prefeitura Municipal de Poção

Rua Monsenhor Estanislau, 122 - Centro - 55.240-000 - Poção/ PE
CNPJ: 10.265.429/0001-64 Fone: (87)3834-1234

Usuário: Poção

Chave de Autenticação
1432-9918-568

Página
17 / 127

Demonstrativo de compatibilidade entre PPA e LOA

		PPA 2022 - 2025 - Valores em R\$					
		Valor global	2022	2023	2024	2025	Total
	104 - MSC - 1.500.1001 - 25% DE IMPOSTOS E TRANSFERÊNCIAS PARA EDUCAÇÃO - AR	0,00	0,00	20.000,00	0,00	0,00	20.000,00
	1241 - 3.3.72.36.00	0,00	0,00	5.000,00	600,00	633,60	6.233,60
	104 - MSC - 1.500.1001 - 25% DE IMPOSTOS E TRANSFERÊNCIAS PARA EDUCAÇÃO - AR	0,00	0,00	5.000,00	600,00	633,60	6.233,60
	1242 - 3.3.72.39.00	0,00	0,00	15.000,00	10.000,00	10.560,00	35.560,00
	104 - MSC - 1.500.1001 - 25% DE IMPOSTOS E TRANSFERÊNCIAS PARA EDUCAÇÃO - AR	0,00	0,00	15.000,00	10.000,00	10.560,00	35.560,00
Ação:	2.858 - AQUISIÇÃO DE FARDAMENTO ESCOLAR PARA OS ENTES CONSORCIADOS	0,00	0,00	0,00	142.419,80	150.395,32	292.815,12
	1469 - 3.3.72.30.00	0,00	0,00	0,00	13.066,34	13.798,06	26.864,40
	104 - MSC - 1.500.1001 - 25% DE IMPOSTOS E TRANSFERÊNCIAS PARA EDUCAÇÃO - AR	0,00	0,00	0,00	13.066,34	13.798,06	26.864,40
	1470 - 3.3.72.32.00	0,00	0,00	0,00	120.297,03	127.033,66	247.330,69
	104 - MSC - 1.500.1001 - 25% DE IMPOSTOS E TRANSFERÊNCIAS PARA EDUCAÇÃO - AR	0,00	0,00	0,00	120.297,03	127.033,66	247.330,69
	1471 - 3.3.72.36.00	0,00	0,00	0,00	3.341,58	3.528,71	6.870,29
	104 - MSC - 1.500.1001 - 25% DE IMPOSTOS E TRANSFERÊNCIAS PARA EDUCAÇÃO - AR	0,00	0,00	0,00	3.341,58	3.528,71	6.870,29
	1472 - 3.3.72.39.00	0,00	0,00	0,00	5.046,53	5.329,14	10.375,67
	104 - MSC - 1.500.1001 - 25% DE IMPOSTOS E TRANSFERÊNCIAS PARA EDUCAÇÃO - AR	0,00	0,00	0,00	5.046,53	5.329,14	10.375,67
	1473 - 3.3.72.92.00	0,00	0,00	0,00	668,32	705,75	1.374,07
	104 - MSC - 1.500.1001 - 25% DE IMPOSTOS E TRANSFERÊNCIAS PARA EDUCAÇÃO - AR	0,00	0,00	0,00	668,32	705,75	1.374,07
Ação:	2.859 - AQUISIÇÃO DE ACERVO BIBLIOGRÁFICO E DIDÁTICO PARA OS ENTES	0,00	0,00	0,00	106.485,15	112.448,32	218.933,47
	1474 - 3.3.72.30.00	0,00	0,00	0,00	97.128,71	102.567,92	199.696,63
	104 - MSC - 1.500.1001 - 25% DE IMPOSTOS E TRANSFERÊNCIAS PARA EDUCAÇÃO - AR	0,00	0,00	0,00	97.128,71	102.567,92	199.696,63
	1475 - 3.3.72.32.00	0,00	0,00	0,00	2.673,27	2.822,97	5.496,24
	104 - MSC - 1.500.1001 - 25% DE IMPOSTOS E TRANSFERÊNCIAS PARA EDUCAÇÃO - AR	0,00	0,00	0,00	2.673,27	2.822,97	5.496,24
	1476 - 3.3.72.36.00	0,00	0,00	0,00	3.341,58	3.528,71	6.870,29
	104 - MSC - 1.500.1001 - 25% DE IMPOSTOS E TRANSFERÊNCIAS PARA EDUCAÇÃO - AR	0,00	0,00	0,00	3.341,58	3.528,71	6.870,29
	1477 - 3.3.72.39.00	0,00	0,00	0,00	2.673,27	2.822,97	5.496,24
	104 - MSC - 1.500.1001 - 25% DE IMPOSTOS E TRANSFERÊNCIAS PARA EDUCAÇÃO - AR	0,00	0,00	0,00	2.673,27	2.822,97	5.496,24
	1478 - 3.3.72.92.00	0,00	0,00	0,00	668,32	705,75	1.374,07
	104 - MSC - 1.500.1001 - 25% DE IMPOSTOS E TRANSFERÊNCIAS PARA EDUCAÇÃO - AR	0,00	0,00	0,00	668,32	705,75	1.374,07
Ação:	2.860 - AQUISIÇÃO DE KIT DE MATERIAL ESCOLAR PARA OS ENTES	0,00	0,00	0,00	116.287,13	122.799,21	239.086,34
	1479 - 3.3.72.30.00	0,00	0,00	0,00	106.930,69	112.918,81	219.849,50
	104 - MSC - 1.500.1001 - 25% DE IMPOSTOS E TRANSFERÊNCIAS PARA EDUCAÇÃO - AR	0,00	0,00	0,00	106.930,69	112.918,81	219.849,50
	1480 - 3.3.72.32.00	0,00	0,00	0,00	2.673,27	2.822,97	5.496,24
	104 - MSC - 1.500.1001 - 25% DE IMPOSTOS E TRANSFERÊNCIAS PARA EDUCAÇÃO - AR	0,00	0,00	0,00	2.673,27	2.822,97	5.496,24
	1481 - 3.3.72.36.00	0,00	0,00	0,00	2.673,27	2.822,97	5.496,24
	104 - MSC - 1.500.1001 - 25% DE IMPOSTOS E TRANSFERÊNCIAS PARA EDUCAÇÃO - AR	0,00	0,00	0,00	2.673,27	2.822,97	5.496,24
	1482 - 3.3.72.39.00	0,00	0,00	0,00	3.341,58	3.528,71	6.870,29



Prefeitura Municipal de Poção

Rua Monsenhor Estanislau, 122 - Centro - 55.240-000 - Poção/ PE
CNPJ: 10.265.429/0001-64 Fone: (87)3834-1234

Usuário: Poção

Chave de Autenticação
1432-9918-568

Página
18 / 127

Demonstrativo de compatibilidade entre PPA e LOA

		Valor global	PPA 2022 - 2025 - Valores em R\$				Total
			2022	2023	2024	2025	
	104 - MSC - 1.500.1001 - 25% DE IMPOSTOS E TRANSFERÊNCIAS PARA EDUCAÇÃO - AR	0,00	0,00	0,00	3.341,58	3.528,71	6.870,29
	1483 - 3.3.72.92.00	0,00	0,00	0,00	668,32	705,75	1.374,07
	104 - MSC - 1.500.1001 - 25% DE IMPOSTOS E TRANSFERÊNCIAS PARA EDUCAÇÃO - AR	0,00	0,00	0,00	668,32	705,75	1.374,07
Ação:	2.861 - IMPLANTAÇÃO E MANUTENÇÃO DE EDUCAÇÃO BILÍNGUE NAS ESCOLAS	0,00	0,00	0,00	40.099,01	42.344,56	82.443,57
	1484 - 3.3.72.30.00	0,00	0,00	0,00	13.366,34	14.114,86	27.481,20
	104 - MSC - 1.500.1001 - 25% DE IMPOSTOS E TRANSFERÊNCIAS PARA EDUCAÇÃO - AR	0,00	0,00	0,00	13.366,34	14.114,86	27.481,20
	1485 - 3.3.72.32.00	0,00	0,00	0,00	2.673,27	2.822,97	5.496,24
	104 - MSC - 1.500.1001 - 25% DE IMPOSTOS E TRANSFERÊNCIAS PARA EDUCAÇÃO - AR	0,00	0,00	0,00	2.673,27	2.822,97	5.496,24
	1486 - 3.3.72.36.00	0,00	0,00	0,00	3.341,58	3.528,71	6.870,29
	104 - MSC - 1.500.1001 - 25% DE IMPOSTOS E TRANSFERÊNCIAS PARA EDUCAÇÃO - AR	0,00	0,00	0,00	3.341,58	3.528,71	6.870,29
	1487 - 3.3.72.39.00	0,00	0,00	0,00	20.049,50	21.172,27	41.221,77
	104 - MSC - 1.500.1001 - 25% DE IMPOSTOS E TRANSFERÊNCIAS PARA EDUCAÇÃO - AR	0,00	0,00	0,00	20.049,50	21.172,27	41.221,77
	1488 - 3.3.72.92.00	0,00	0,00	0,00	668,32	705,75	1.374,07
	104 - MSC - 1.500.1001 - 25% DE IMPOSTOS E TRANSFERÊNCIAS PARA EDUCAÇÃO - AR	0,00	0,00	0,00	668,32	705,75	1.374,07
Programa:	1204 - GESTÃO DA SECRETARIA DE EDUCAÇÃO	0,00	1.357.740,00	2.322.950,00	2.272.000,00	2.645.072,00	8.597.762,00
Ação:	1.17 - EXECUÇÃO DE PEQUENAS OBRAS E INSTALAÇÕES PARA MELHORAR O	0,00	1.000,00	201.000,00	185.000,00	265.840,00	652.840,00
	190 - 4.4.90.51.00	0,00	1.000,00	201.000,00	185.000,00	265.840,00	652.840,00
	104 - MSC - 1.500.1001 - 25% DE IMPOSTOS E TRANSFERÊNCIAS PARA EDUCAÇÃO - AR	0,00	1.000,00	1.000,00	15.000,00	15.840,00	32.840,00
	117 - MSC - 1.571.0000 - RECURSOS DE CONVÊNIOS PARA EDUCAÇÃO DO GOVERNO ES	0,00	0,00	200.000,00	170.000,00	250.000,00	620.000,00
Ação:	1.18 - AQUISIÇÃO DE VEÍCULOS, MÓVEIS, MÁQUINAS E EQUIPAMENTOS	0,00	1.000,00	1.000,00	5.000,00	5.280,00	12.280,00
	191 - 4.4.90.52.00	0,00	1.000,00	1.000,00	5.000,00	5.280,00	12.280,00
	104 - MSC - 1.500.1001 - 25% DE IMPOSTOS E TRANSFERÊNCIAS PARA EDUCAÇÃO - AR	0,00	1.000,00	1.000,00	5.000,00	5.280,00	12.280,00
Ação:	2.49 - MANUTENÇÃO DAS AÇÕES VINCULADAS AO PROGRAMA DE GESTÃO DA	0,00	1.355.740,00	2.120.950,00	2.082.000,00	2.373.952,00	7.932.642,00
	192 - 3.1.90.04.00	0,00	50.000,00	50.000,00	190.000,00	250.000,00	540.000,00
	104 - MSC - 1.500.1001 - 25% DE IMPOSTOS E TRANSFERÊNCIAS PARA EDUCAÇÃO - AR	0,00	50.000,00	50.000,00	190.000,00	250.000,00	540.000,00
	193 - 3.1.90.11.00	0,00	540.000,00	1.030.000,00	215.000,00	300.000,00	2.085.000,00
	104 - MSC - 1.500.1001 - 25% DE IMPOSTOS E TRANSFERÊNCIAS PARA EDUCAÇÃO - AR	0,00	540.000,00	1.030.000,00	215.000,00	300.000,00	2.085.000,00
	194 - 3.1.90.13.00	0,00	120.000,00	220.950,00	660.000,00	750.000,00	1.750.950,00
	104 - MSC - 1.500.1001 - 25% DE IMPOSTOS E TRANSFERÊNCIAS PARA EDUCAÇÃO - AR	0,00	120.000,00	220.950,00	660.000,00	750.000,00	1.750.950,00
	195 - 3.1.90.92.00	0,00	5.000,00	5.000,00	5.000,00	5.280,00	20.280,00
	104 - MSC - 1.500.1001 - 25% DE IMPOSTOS E TRANSFERÊNCIAS PARA EDUCAÇÃO - AR	0,00	5.000,00	5.000,00	5.000,00	5.280,00	20.280,00
	789 - 3.1.90.94.00	0,00	10.740,00	0,00	0,00	0,00	10.740,00
	104 - MSC - 1.500.1001 - 25% DE IMPOSTOS E TRANSFERÊNCIAS PARA EDUCAÇÃO - AR	0,00	10.740,00	0,00	0,00	0,00	10.740,00
	196 - 3.1.90.96.00	0,00	5.000,00	5.000,00	5.000,00	5.280,00	20.280,00
	104 - MSC - 1.500.1001 - 25% DE IMPOSTOS E TRANSFERÊNCIAS PARA EDUCAÇÃO - AR	0,00	5.000,00	5.000,00	5.000,00	5.280,00	20.280,00



Prefeitura Municipal de Poção

Rua Monsenhor Estanislau, 122 - Centro - 55.240-000 - Poção/ PE
CNPJ: 10.265.429/0001-64 Fone: (87)3834-1234

Usuário: Poção

Chave de Autenticação
1432-9918-568

Página
19 / 127

Demonstrativo de compatibilidade entre PPA e LOA

PPA 2022 - 2025 - Valores em R\$

	Valor global	2022	2023	2024	2025	Total
197 - 3.3.90.08.00	0,00	30.000,00	30.000,00	30.000,00	31.680,00	121.680,00
104 - MSC - 1.500.1001 - 25% DE IMPOSTOS E TRANSFERÊNCIAS PARA EDUCAÇÃO - AR	0,00	30.000,00	30.000,00	30.000,00	31.680,00	121.680,00
198 - 3.3.90.14.00	0,00	150.000,00	150.000,00	150.000,00	158.400,00	608.400,00
104 - MSC - 1.500.1001 - 25% DE IMPOSTOS E TRANSFERÊNCIAS PARA EDUCAÇÃO - AR	0,00	150.000,00	150.000,00	150.000,00	158.400,00	608.400,00
199 - 3.3.90.30.00	0,00	50.000,00	50.000,00	100.000,00	105.600,00	305.600,00
104 - MSC - 1.500.1001 - 25% DE IMPOSTOS E TRANSFERÊNCIAS PARA EDUCAÇÃO - AR	0,00	50.000,00	50.000,00	100.000,00	105.600,00	305.600,00
200 - 3.3.90.31.00	0,00	3.000,00	5.000,00	20.000,00	21.120,00	49.120,00
104 - MSC - 1.500.1001 - 25% DE IMPOSTOS E TRANSFERÊNCIAS PARA EDUCAÇÃO - AR	0,00	3.000,00	5.000,00	20.000,00	21.120,00	49.120,00
201 - 3.3.90.33.00	0,00	3.000,00	5.000,00	5.000,00	5.280,00	18.280,00
104 - MSC - 1.500.1001 - 25% DE IMPOSTOS E TRANSFERÊNCIAS PARA EDUCAÇÃO - AR	0,00	3.000,00	5.000,00	5.000,00	5.280,00	18.280,00
202 - 3.3.90.36.00	0,00	100.000,00	100.000,00	100.000,00	105.600,00	405.600,00
104 - MSC - 1.500.1001 - 25% DE IMPOSTOS E TRANSFERÊNCIAS PARA EDUCAÇÃO - AR	0,00	100.000,00	100.000,00	100.000,00	105.600,00	405.600,00
203 - 3.3.90.39.00	0,00	250.000,00	430.000,00	562.000,00	593.472,00	1.835.472,00
104 - MSC - 1.500.1001 - 25% DE IMPOSTOS E TRANSFERÊNCIAS PARA EDUCAÇÃO - AR	0,00	250.000,00	430.000,00	562.000,00	593.472,00	1.835.472,00
639 - 3.3.90.40.00	0,00	5.000,00	5.000,00	5.000,00	5.280,00	20.280,00
104 - MSC - 1.500.1001 - 25% DE IMPOSTOS E TRANSFERÊNCIAS PARA EDUCAÇÃO - AR	0,00	5.000,00	5.000,00	5.000,00	5.280,00	20.280,00
204 - 3.3.90.47.00	0,00	20.000,00	20.000,00	20.000,00	21.120,00	81.120,00
104 - MSC - 1.500.1001 - 25% DE IMPOSTOS E TRANSFERÊNCIAS PARA EDUCAÇÃO - AR	0,00	20.000,00	20.000,00	20.000,00	21.120,00	81.120,00
205 - 3.3.90.92.00	0,00	4.000,00	5.000,00	5.000,00	5.280,00	19.280,00
104 - MSC - 1.500.1001 - 25% DE IMPOSTOS E TRANSFERÊNCIAS PARA EDUCAÇÃO - AR	0,00	4.000,00	5.000,00	5.000,00	5.280,00	19.280,00
1072 - 3.3.90.94.00	0,00	10.000,00	10.000,00	10.000,00	10.560,00	40.560,00
104 - MSC - 1.500.1001 - 25% DE IMPOSTOS E TRANSFERÊNCIAS PARA EDUCAÇÃO - AR	0,00	10.000,00	10.000,00	10.000,00	10.560,00	40.560,00
Programa: 1205 - APOIO ÀS INSTITUIÇÕES EDUCACIONAIS SEM FINS LUCRATIVOS	0,00	1.000,00	1.000,00	1.000,00	1.056,00	4.056,00
Ação: 2.50 - REALIZAÇÃO DE PARCERIA E APOIO A INSTITUIÇÕES EDUCACIONAIS SEM	0,00	1.000,00	1.000,00	1.000,00	1.056,00	4.056,00
206 - 3.3.50.43.00	0,00	1.000,00	1.000,00	1.000,00	1.056,00	4.056,00
101 - MSC - 1.501.0000 - RECURSOS PRÓPRIOS	0,00	1.000,00	1.000,00	1.000,00	1.056,00	4.056,00
Programa: 1206 - TRANSPORTE ESCOLAR DE QUALIDADE	0,00	773.000,00	672.000,00	583.000,00	736.080,00	2.764.080,00
Ação: 1.19 - AQUISIÇÃO DE VEÍCULOS DESTINADOS AO TRANSPORTE DE ESTUDANTES	0,00	183.000,00	134.000,00	115.000,00	145.560,00	577.560,00
207 - 4.4.90.52.00	0,00	183.000,00	134.000,00	115.000,00	145.560,00	577.560,00
104 - MSC - 1.500.1001 - 25% DE IMPOSTOS E TRANSFERÊNCIAS PARA EDUCAÇÃO - AR	0,00	1.000,00	1.000,00	10.000,00	10.560,00	22.560,00
111 - MSC - 1.550.0000 - RECURSOS DO SALÁRIO EDUCAÇÃO - QSE	0,00	2.000,00	3.000,00	5.000,00	10.000,00	20.000,00
115 - MSC - 1.569.0000 - OUTRAS TRANSFERÊNCIAS DE RECURSOS DO FNDE	0,00	130.000,00	100.000,00	80.000,00	80.000,00	390.000,00
116 - MSC - 1.570.0000 - RECURSOS DE CONVÊNIOS PARA EDUCAÇÃO DO GOVERNO FE	0,00	20.000,00	10.000,00	10.000,00	10.000,00	50.000,00
117 - MSC - 1.571.0000 - RECURSOS DE CONVÊNIOS PARA EDUCAÇÃO DO GOVERNO ES	0,00	30.000,00	20.000,00	10.000,00	35.000,00	95.000,00
Ação: 2.51 - OFERECER SERVIÇOS DE TRANSPORTE ESCOLAR REGULAR PARA TODOS	0,00	590.000,00	538.000,00	468.000,00	590.520,00	2.186.520,00



Prefeitura Municipal de Poção

Rua Monsenhor Estanislau, 122 - Centro - 55.240-000 - Poção/ PE
CNPJ: 10.265.429/0001-64 Fone: (87)3834-1234

Usuário: Poção

Chave de Autenticação
1432-9918-568

Página
20 / 127

Demonstrativo de compatibilidade entre PPA e LOA

PPA 2022 - 2025 - Valores em R\$

	Valor global	2022	2023	2024	2025	Total
208 - 3.3.90.30.00	0,00	290.000,00	325.000,00	356.000,00	402.600,00	1.373.600,00
104 - MSC - 1.500.1001 - 25% DE IMPOSTOS E TRANSFERÊNCIAS PARA EDUCAÇÃO - AR	0,00	50.000,00	100.000,00	100.000,00	105.600,00	355.600,00
111 - MSC - 1.550.0000 - RECURSOS DO SALÁRIO EDUCAÇÃO - QSE	0,00	170.000,00	170.000,00	250.000,00	280.000,00	870.000,00
114 - MSC - 1.553.0000 - RECURSOS DO PNATE - PROGRAMA NACIONAL DE APOIO AO T	0,00	20.000,00	20.000,00	1.000,00	2.000,00	43.000,00
115 - MSC - 1.569.0000 - OUTRAS TRANSFERÊNCIAS DE RECURSOS DO FNDE	0,00	50.000,00	35.000,00	5.000,00	15.000,00	105.000,00
209 - 3.3.90.36.00	0,00	80.000,00	49.000,00	36.000,00	68.120,00	233.120,00
104 - MSC - 1.500.1001 - 25% DE IMPOSTOS E TRANSFERÊNCIAS PARA EDUCAÇÃO - AR	0,00	20.000,00	20.000,00	20.000,00	21.120,00	81.120,00
111 - MSC - 1.550.0000 - RECURSOS DO SALÁRIO EDUCAÇÃO - QSE	0,00	30.000,00	10.000,00	10.000,00	30.000,00	80.000,00
114 - MSC - 1.553.0000 - RECURSOS DO PNATE - PROGRAMA NACIONAL DE APOIO AO T	0,00	10.000,00	2.000,00	1.000,00	2.000,00	15.000,00
115 - MSC - 1.569.0000 - OUTRAS TRANSFERÊNCIAS DE RECURSOS DO FNDE	0,00	20.000,00	17.000,00	5.000,00	15.000,00	57.000,00
210 - 3.3.90.39.00	0,00	220.000,00	164.000,00	76.000,00	119.800,00	579.800,00
104 - MSC - 1.500.1001 - 25% DE IMPOSTOS E TRANSFERÊNCIAS PARA EDUCAÇÃO - AR	0,00	50.000,00	50.000,00	50.000,00	52.800,00	202.800,00
111 - MSC - 1.550.0000 - RECURSOS DO SALÁRIO EDUCAÇÃO - QSE	0,00	50.000,00	50.000,00	20.000,00	50.000,00	170.000,00
114 - MSC - 1.553.0000 - RECURSOS DO PNATE - PROGRAMA NACIONAL DE APOIO AO T	0,00	70.000,00	29.000,00	1.000,00	2.000,00	102.000,00
115 - MSC - 1.569.0000 - OUTRAS TRANSFERÊNCIAS DE RECURSOS DO FNDE	0,00	50.000,00	35.000,00	5.000,00	15.000,00	105.000,00
Subfunção: 362 - Ensino Médio	0,00	205.000,00	318.000,00	359.000,00	524.000,00	1.406.000,00
Programa: 1206 - TRANSPORTE ESCOLAR DE QUALIDADE	0,00	205.000,00	318.000,00	359.000,00	524.000,00	1.406.000,00
Ação: 2.52 - MANUTENÇÃO DAS ATIVIDADES DO TRANSPORTE ESCOLAR - ENSINO	0,00	205.000,00	318.000,00	359.000,00	524.000,00	1.406.000,00
211 - 3.3.90.30.00	0,00	7.000,00	3.000,00	2.000,00	2.112,00	14.112,00
101 - MSC - 1.501.0000 - RECURSOS PRÓPRIOS	0,00	2.000,00	2.000,00	1.000,00	1.056,00	6.056,00
114 - MSC - 1.553.0000 - RECURSOS DO PNATE - PROGRAMA NACIONAL DE APOIO AO T	0,00	5.000,00	1.000,00	1.000,00	1.056,00	8.056,00
212 - 3.3.90.36.00	0,00	27.000,00	13.000,00	12.000,00	42.112,00	94.112,00
101 - MSC - 1.501.0000 - RECURSOS PRÓPRIOS	0,00	2.000,00	2.000,00	1.000,00	1.056,00	6.056,00
114 - MSC - 1.553.0000 - RECURSOS DO PNATE - PROGRAMA NACIONAL DE APOIO AO T	0,00	5.000,00	1.000,00	1.000,00	1.056,00	8.056,00
117 - MSC - 1.571.0000 - RECURSOS DE CONVÊNIOS PARA EDUCAÇÃO DO GOVERNO ES	0,00	20.000,00	10.000,00	10.000,00	40.000,00	80.000,00
213 - 3.3.90.39.00	0,00	171.000,00	302.000,00	345.000,00	479.776,00	1.297.776,00
101 - MSC - 1.501.0000 - RECURSOS PRÓPRIOS	0,00	20.000,00	20.000,00	1.000,00	1.056,00	42.056,00
114 - MSC - 1.553.0000 - RECURSOS DO PNATE - PROGRAMA NACIONAL DE APOIO AO T	0,00	20.000,00	140.000,00	202.000,00	248.720,00	610.720,00
117 - MSC - 1.571.0000 - RECURSOS DE CONVÊNIOS PARA EDUCAÇÃO DO GOVERNO ES	0,00	131.000,00	142.000,00	142.000,00	230.000,00	645.000,00
Subfunção: 363 - Ensino Profissional	0,00	5.000,00	5.000,00	3.000,00	3.168,00	16.168,00
Programa: 1207 - ENSINO TÉCNICO PROFISSIONALIZANTE	0,00	5.000,00	5.000,00	3.000,00	3.168,00	16.168,00
Ação: 2.53 - MANUTENÇÃO DAS ATIVIDADES DO ENSINO PROFISSIONALIZANTE NO	0,00	5.000,00	5.000,00	3.000,00	3.168,00	16.168,00
214 - 3.3.90.30.00	0,00	2.000,00	2.000,00	1.000,00	1.056,00	6.056,00
101 - MSC - 1.501.0000 - RECURSOS PRÓPRIOS	0,00	2.000,00	2.000,00	1.000,00	1.056,00	6.056,00
215 - 3.3.90.36.00	0,00	2.000,00	2.000,00	1.000,00	1.056,00	6.056,00



Prefeitura Municipal de Poção

Rua Monsenhor Estanislau, 122 - Centro - 55.240-000 - Poção/ PE
CNPJ: 10.265.429/0001-64 Fone: (87)3834-1234

Usuário: Poção

Chave de Autenticação
1432-9918-568

Página
21 / 127

Demonstrativo de compatibilidade entre PPA e LOA

PPA 2022 - 2025 - Valores em R\$

	Valor global	2022	2023	2024	2025	Total
101 - MSC - 1.501.0000 - RECURSOS PRÓPRIOS	0,00	2.000,00	2.000,00	1.000,00	1.056,00	6.056,00
216 - 3.3.90.39.00	0,00	1.000,00	1.000,00	1.000,00	1.056,00	4.056,00
101 - MSC - 1.501.0000 - RECURSOS PRÓPRIOS	0,00	1.000,00	1.000,00	1.000,00	1.056,00	4.056,00
Subfunção: 364 - Ensino Superior	0,00	30.000,00	60.000,00	58.000,00	77.088,00	225.088,00
Programa: 1208 - APOIO AO ESTUDANTE UNIVERSITÁRIO	0,00	20.000,00	50.000,00	55.000,00	73.920,00	198.920,00
Ação: 2.54 - MANUTENÇÃO DO TRANSPORTE ESCOLAR PARA ESTUDANTES	0,00	10.000,00	40.000,00	52.000,00	70.752,00	172.752,00
217 - 3.3.90.30.00	0,00	2.000,00	2.000,00	1.000,00	1.056,00	6.056,00
101 - MSC - 1.501.0000 - RECURSOS PRÓPRIOS	0,00	2.000,00	2.000,00	1.000,00	1.056,00	6.056,00
218 - 3.3.90.36.00	0,00	3.000,00	3.000,00	1.000,00	1.056,00	8.056,00
101 - MSC - 1.501.0000 - RECURSOS PRÓPRIOS	0,00	3.000,00	3.000,00	1.000,00	1.056,00	8.056,00
219 - 3.3.90.39.00	0,00	5.000,00	35.000,00	50.000,00	68.640,00	158.640,00
101 - MSC - 1.501.0000 - RECURSOS PRÓPRIOS	0,00	5.000,00	35.000,00	50.000,00	68.640,00	158.640,00
Ação: 2.55 - IMPLANTAÇÃO E MANUTENÇÃO DE CASA DO ESTUDANTE UNIVERSITÁRIO	0,00	10.000,00	10.000,00	3.000,00	3.168,00	26.168,00
220 - 3.3.90.30.00	0,00	3.000,00	3.000,00	1.000,00	1.056,00	8.056,00
101 - MSC - 1.501.0000 - RECURSOS PRÓPRIOS	0,00	3.000,00	3.000,00	1.000,00	1.056,00	8.056,00
221 - 3.3.90.36.00	0,00	5.000,00	5.000,00	1.000,00	1.056,00	12.056,00
101 - MSC - 1.501.0000 - RECURSOS PRÓPRIOS	0,00	5.000,00	5.000,00	1.000,00	1.056,00	12.056,00
222 - 3.3.90.39.00	0,00	2.000,00	2.000,00	1.000,00	1.056,00	6.056,00
101 - MSC - 1.501.0000 - RECURSOS PRÓPRIOS	0,00	2.000,00	2.000,00	1.000,00	1.056,00	6.056,00
Programa: 1209 - APOIO À GRADUAÇÃO DE PROFESSORES	0,00	10.000,00	10.000,00	3.000,00	3.168,00	26.168,00
Ação: 2.56 - APOIO FINANCEIRO E LOGÍSTICO AOS PROFESSORES DA REDE MUNICIPAL	0,00	10.000,00	10.000,00	3.000,00	3.168,00	26.168,00
223 - 3.3.90.18.00	0,00	3.000,00	3.000,00	1.000,00	1.056,00	8.056,00
101 - MSC - 1.501.0000 - RECURSOS PRÓPRIOS	0,00	3.000,00	3.000,00	1.000,00	1.056,00	8.056,00
224 - 3.3.90.36.00	0,00	2.000,00	2.000,00	1.000,00	1.056,00	6.056,00
101 - MSC - 1.501.0000 - RECURSOS PRÓPRIOS	0,00	2.000,00	2.000,00	1.000,00	1.056,00	6.056,00
225 - 3.3.90.39.00	0,00	5.000,00	5.000,00	1.000,00	1.056,00	12.056,00
101 - MSC - 1.501.0000 - RECURSOS PRÓPRIOS	0,00	5.000,00	5.000,00	1.000,00	1.056,00	12.056,00
Subfunção: 365 - Educação Infantil	0,00	608.000,00	672.000,00	651.830,00	686.175,57	2.618.005,57
Programa: 1206 - TRANSPORTE ESCOLAR DE QUALIDADE	0,00	71.000,00	62.000,00	73.000,00	77.088,00	283.088,00
Ação: 2.57 - MANUTENÇÃO DAS ATIVIDADES DO TRANSPORTE ESCOLAR - EDUCAÇÃO	0,00	71.000,00	62.000,00	73.000,00	77.088,00	283.088,00
226 - 3.3.90.30.00	0,00	15.000,00	11.000,00	31.000,00	32.736,00	89.736,00
104 - MSC - 1.500.1001 - 25% DE IMPOSTOS E TRANSFERÊNCIAS PARA EDUCAÇÃO - AR	0,00	10.000,00	10.000,00	30.000,00	31.680,00	81.680,00
114 - MSC - 1.553.0000 - RECURSOS DO PNATE - PROGRAMA NACIONAL DE APOIO AO T	0,00	5.000,00	1.000,00	1.000,00	1.056,00	8.056,00
227 - 3.3.90.36.00	0,00	16.000,00	11.000,00	11.000,00	11.616,00	49.616,00
104 - MSC - 1.500.1001 - 25% DE IMPOSTOS E TRANSFERÊNCIAS PARA EDUCAÇÃO - AR	0,00	10.000,00	10.000,00	10.000,00	10.560,00	40.560,00



Prefeitura Municipal de Poção

Rua Monsenhor Estanislau, 122 - Centro - 55.240-000 - Poção/ PE
CNPJ: 10.265.429/0001-64 Fone: (87)3834-1234

Usuário: Poção

Chave de Autenticação
1432-9918-568

Página
22 / 127

Demonstrativo de compatibilidade entre PPA e LOA

PPA 2022 - 2025 - Valores em R\$

	Valor global	2022	2023	2024	2025	Total
114 - MSC - 1.553.0000 - RECURSOS DO PNATE - PROGRAMA NACIONAL DE APOIO AO T	0,00	6.000,00	1.000,00	1.000,00	1.056,00	9.056,00
228 - 3.3.90.39.00	0,00	40.000,00	40.000,00	31.000,00	32.736,00	143.736,00
104 - MSC - 1.500.1001 - 25% DE IMPOSTOS E TRANSFERÊNCIAS PARA EDUCAÇÃO - AR	0,00	30.000,00	30.000,00	30.000,00	31.680,00	121.680,00
114 - MSC - 1.553.0000 - RECURSOS DO PNATE - PROGRAMA NACIONAL DE APOIO AO T	0,00	10.000,00	10.000,00	1.000,00	1.056,00	22.056,00
Programa: 1210 - CRECHE E PROINFÂNCIA	0,00	537.000,00	610.000,00	572.830,00	602.751,57	2.322.581,57
Ação: 1.20 - CONSTRUÇÃO, REFORMA E/OU AMPLIAÇÃO DE IMÓVEIS E INSTALAÇÃO DA	0,00	342.000,00	411.000,00	262.830,00	285.588,48	1.301.418,48
229 - 4.4.90.51.00	0,00	341.000,00	410.000,00	257.830,00	280.308,48	1.289.138,48
104 - MSC - 1.500.1001 - 25% DE IMPOSTOS E TRANSFERÊNCIAS PARA EDUCAÇÃO - AR	0,00	1.000,00	200.000,00	97.830,00	103.308,48	402.138,48
115 - MSC - 1.569.0000 - OUTRAS TRANSFERÊNCIAS DE RECURSOS DO FNDE	0,00	300.000,00	160.000,00	100.000,00	104.000,00	664.000,00
116 - MSC - 1.570.0000 - RECURSOS DE CONVÊNIOS PARA EDUCAÇÃO DO GOVERNO FE	0,00	30.000,00	30.000,00	50.000,00	23.000,00	133.000,00
117 - MSC - 1.571.0000 - RECURSOS DE CONVÊNIOS PARA EDUCAÇÃO DO GOVERNO ES	0,00	10.000,00	20.000,00	10.000,00	50.000,00	90.000,00
230 - 4.4.90.61.00	0,00	1.000,00	1.000,00	5.000,00	5.280,00	12.280,00
104 - MSC - 1.500.1001 - 25% DE IMPOSTOS E TRANSFERÊNCIAS PARA EDUCAÇÃO - AR	0,00	1.000,00	1.000,00	5.000,00	5.280,00	12.280,00
Ação: 1.21 - AQUISIÇÃO DE EQUIPAMENTOS E MATERIAL PERMANENTE PARA CRECHES	0,00	101.000,00	101.000,00	125.000,00	146.400,00	473.400,00
231 - 4.4.90.52.00	0,00	101.000,00	101.000,00	125.000,00	146.400,00	473.400,00
104 - MSC - 1.500.1001 - 25% DE IMPOSTOS E TRANSFERÊNCIAS PARA EDUCAÇÃO - AR	0,00	1.000,00	1.000,00	25.000,00	26.400,00	53.400,00
115 - MSC - 1.569.0000 - OUTRAS TRANSFERÊNCIAS DE RECURSOS DO FNDE	0,00	100.000,00	100.000,00	100.000,00	120.000,00	420.000,00
Ação: 2.58 - MANUTENÇÃO DE CRECHES, UNIDADES DE EDUCAÇÃO INFANTIL E	0,00	94.000,00	98.000,00	185.000,00	170.763,09	547.763,09
232 - 3.1.90.04.00	0,00	5.000,00	5.000,00	5.000,00	5.280,00	20.280,00
104 - MSC - 1.500.1001 - 25% DE IMPOSTOS E TRANSFERÊNCIAS PARA EDUCAÇÃO - AR	0,00	5.000,00	5.000,00	5.000,00	5.280,00	20.280,00
233 - 3.1.90.11.00	0,00	10.000,00	10.000,00	10.000,00	10.560,00	40.560,00
104 - MSC - 1.500.1001 - 25% DE IMPOSTOS E TRANSFERÊNCIAS PARA EDUCAÇÃO - AR	0,00	10.000,00	10.000,00	10.000,00	10.560,00	40.560,00
234 - 3.1.90.13.00	0,00	3.000,00	3.000,00	110.000,00	77.403,09	193.403,09
104 - MSC - 1.500.1001 - 25% DE IMPOSTOS E TRANSFERÊNCIAS PARA EDUCAÇÃO - AR	0,00	3.000,00	3.000,00	110.000,00	77.403,09	193.403,09
790 - 3.1.90.94.00	0,00	2.000,00	0,00	0,00	0,00	2.000,00
104 - MSC - 1.500.1001 - 25% DE IMPOSTOS E TRANSFERÊNCIAS PARA EDUCAÇÃO - AR	0,00	2.000,00	0,00	0,00	0,00	2.000,00
235 - 3.1.90.96.00	0,00	4.000,00	5.000,00	5.000,00	5.280,00	19.280,00
104 - MSC - 1.500.1001 - 25% DE IMPOSTOS E TRANSFERÊNCIAS PARA EDUCAÇÃO - AR	0,00	4.000,00	5.000,00	5.000,00	5.280,00	19.280,00
236 - 3.3.90.08.00	0,00	2.000,00	5.000,00	5.000,00	5.280,00	17.280,00
104 - MSC - 1.500.1001 - 25% DE IMPOSTOS E TRANSFERÊNCIAS PARA EDUCAÇÃO - AR	0,00	2.000,00	5.000,00	5.000,00	5.280,00	17.280,00
237 - 3.3.90.14.00	0,00	3.000,00	5.000,00	5.000,00	5.280,00	18.280,00
104 - MSC - 1.500.1001 - 25% DE IMPOSTOS E TRANSFERÊNCIAS PARA EDUCAÇÃO - AR	0,00	3.000,00	5.000,00	5.000,00	5.280,00	18.280,00
238 - 3.3.90.30.00	0,00	25.000,00	25.000,00	20.000,00	25.840,00	95.840,00
104 - MSC - 1.500.1001 - 25% DE IMPOSTOS E TRANSFERÊNCIAS PARA EDUCAÇÃO - AR	0,00	5.000,00	10.000,00	15.000,00	15.840,00	45.840,00
115 - MSC - 1.569.0000 - OUTRAS TRANSFERÊNCIAS DE RECURSOS DO FNDE	0,00	20.000,00	15.000,00	5.000,00	10.000,00	50.000,00



Prefeitura Municipal de Poção

Rua Monsenhor Estanislau, 122 - Centro - 55.240-000 - Poção/ PE
CNPJ: 10.265.429/0001-64 Fone: (87)3834-1234

Usuário: Poção

Chave de Autenticação
1432-9918-568

Página
23 / 127

Demonstrativo de compatibilidade entre PPA e LOA

PPA 2022 - 2025 - Valores em R\$

	Valor global	2022	2023	2024	2025	Total
239 - 3.3.90.33.00	0,00	2.000,00	5.000,00	5.000,00	5.280,00	17.280,00
104 - MSC - 1.500.1001 - 25% DE IMPOSTOS E TRANSFERÊNCIAS PARA EDUCAÇÃO - AR	0,00	2.000,00	5.000,00	5.000,00	5.280,00	17.280,00
240 - 3.3.90.36.00	0,00	13.000,00	15.000,00	10.000,00	15.280,00	53.280,00
104 - MSC - 1.500.1001 - 25% DE IMPOSTOS E TRANSFERÊNCIAS PARA EDUCAÇÃO - AR	0,00	3.000,00	5.000,00	5.000,00	5.280,00	18.280,00
115 - MSC - 1.569.0000 - OUTRAS TRANSFERÊNCIAS DE RECURSOS DO FNDE	0,00	10.000,00	10.000,00	5.000,00	10.000,00	35.000,00
241 - 3.3.90.39.00	0,00	25.000,00	20.000,00	10.000,00	15.280,00	70.280,00
104 - MSC - 1.500.1001 - 25% DE IMPOSTOS E TRANSFERÊNCIAS PARA EDUCAÇÃO - AR	0,00	5.000,00	5.000,00	5.000,00	5.280,00	20.280,00
115 - MSC - 1.569.0000 - OUTRAS TRANSFERÊNCIAS DE RECURSOS DO FNDE	0,00	20.000,00	15.000,00	5.000,00	10.000,00	50.000,00
Programa: 1214 - EDUCAÇÃO DE QUALIDADE, FORMANDO PARA A VIDA	0,00	0,00	0,00	6.000,00	6.336,00	12.336,00
Ação: 2.188 - MELHORIA DA APRENDIZAGEM, AVALIAÇÃO DE DESEMPENHO E	0,00	0,00	0,00	6.000,00	6.336,00	12.336,00
1531 - 3.1.90.04.00	0,00	0,00	0,00	1.000,00	1.056,00	2.056,00
104 - MSC - 1.500.1001 - 25% DE IMPOSTOS E TRANSFERÊNCIAS PARA EDUCAÇÃO - AR	0,00	0,00	0,00	1.000,00	1.056,00	2.056,00
1532 - 3.1.90.13.00	0,00	0,00	0,00	1.000,00	1.056,00	2.056,00
104 - MSC - 1.500.1001 - 25% DE IMPOSTOS E TRANSFERÊNCIAS PARA EDUCAÇÃO - AR	0,00	0,00	0,00	1.000,00	1.056,00	2.056,00
1533 - 3.3.90.30.00	0,00	0,00	0,00	1.000,00	1.056,00	2.056,00
104 - MSC - 1.500.1001 - 25% DE IMPOSTOS E TRANSFERÊNCIAS PARA EDUCAÇÃO - AR	0,00	0,00	0,00	1.000,00	1.056,00	2.056,00
1534 - 3.3.90.32.00	0,00	0,00	0,00	1.000,00	1.056,00	2.056,00
104 - MSC - 1.500.1001 - 25% DE IMPOSTOS E TRANSFERÊNCIAS PARA EDUCAÇÃO - AR	0,00	0,00	0,00	1.000,00	1.056,00	2.056,00
1535 - 3.3.90.36.00	0,00	0,00	0,00	1.000,00	1.056,00	2.056,00
104 - MSC - 1.500.1001 - 25% DE IMPOSTOS E TRANSFERÊNCIAS PARA EDUCAÇÃO - AR	0,00	0,00	0,00	1.000,00	1.056,00	2.056,00
1536 - 3.3.90.39.00	0,00	0,00	0,00	1.000,00	1.056,00	2.056,00
104 - MSC - 1.500.1001 - 25% DE IMPOSTOS E TRANSFERÊNCIAS PARA EDUCAÇÃO - AR	0,00	0,00	0,00	1.000,00	1.056,00	2.056,00
Subfunção: 366 - Educação de Jovens e Adultos	0,00	72.000,00	68.000,00	57.000,00	83.856,00	280.856,00
Programa: 1211 - JOVENS E ADULTOS ALFABETIZADOS	0,00	72.000,00	68.000,00	57.000,00	83.856,00	280.856,00
Ação: 2.59 - MANUTENÇÃO DAS ATIVIDADES DO PROGRAMA JOVENS E ADULTOS	0,00	72.000,00	68.000,00	57.000,00	83.856,00	280.856,00
242 - 3.1.90.11.00	0,00	10.000,00	10.000,00	10.000,00	10.560,00	40.560,00
104 - MSC - 1.500.1001 - 25% DE IMPOSTOS E TRANSFERÊNCIAS PARA EDUCAÇÃO - AR	0,00	10.000,00	10.000,00	10.000,00	10.560,00	40.560,00
243 - 3.1.90.13.00	0,00	3.000,00	3.000,00	26.000,00	27.456,00	59.456,00
104 - MSC - 1.500.1001 - 25% DE IMPOSTOS E TRANSFERÊNCIAS PARA EDUCAÇÃO - AR	0,00	3.000,00	3.000,00	26.000,00	27.456,00	59.456,00
791 - 3.1.90.94.00	0,00	1.000,00	0,00	0,00	0,00	1.000,00
104 - MSC - 1.500.1001 - 25% DE IMPOSTOS E TRANSFERÊNCIAS PARA EDUCAÇÃO - AR	0,00	1.000,00	0,00	0,00	0,00	1.000,00
244 - 3.3.90.30.00	0,00	23.000,00	20.000,00	7.000,00	15.280,00	65.280,00
104 - MSC - 1.500.1001 - 25% DE IMPOSTOS E TRANSFERÊNCIAS PARA EDUCAÇÃO - AR	0,00	3.000,00	5.000,00	5.000,00	5.280,00	18.280,00
115 - MSC - 1.569.0000 - OUTRAS TRANSFERÊNCIAS DE RECURSOS DO FNDE	0,00	20.000,00	15.000,00	2.000,00	10.000,00	47.000,00
245 - 3.3.90.36.00	0,00	12.000,00	15.000,00	7.000,00	15.280,00	49.280,00



Prefeitura Municipal de Poção

Rua Monsenhor Estanislau, 122 - Centro - 55.240-000 - Poção/ PE
CNPJ: 10.265.429/0001-64 Fone: (87)3834-1234

Usuário: Poção

Chave de Autenticação
1432-9918-568

Página
24 / 127

Demonstrativo de compatibilidade entre PPA e LOA

PPA 2022 - 2025 - Valores em R\$

	Valor global	2022	2023	2024	2025	Total
104 - MSC - 1.500.1001 - 25% DE IMPOSTOS E TRANSFERÊNCIAS PARA EDUCAÇÃO - AR	0,00	2.000,00	5.000,00	5.000,00	5.280,00	17.280,00
115 - MSC - 1.569.0000 - OUTRAS TRANSFERÊNCIAS DE RECURSOS DO FNDE	0,00	10.000,00	10.000,00	2.000,00	10.000,00	32.000,00
246 - 3.3.90.39.00	0,00	23.000,00	20.000,00	7.000,00	15.280,00	65.280,00
104 - MSC - 1.500.1001 - 25% DE IMPOSTOS E TRANSFERÊNCIAS PARA EDUCAÇÃO - AR	0,00	3.000,00	5.000,00	5.000,00	5.280,00	18.280,00
115 - MSC - 1.569.0000 - OUTRAS TRANSFERÊNCIAS DE RECURSOS DO FNDE	0,00	20.000,00	15.000,00	2.000,00	10.000,00	47.000,00
Subfunção: 367 - Educação Especial	0,00	11.000,00	21.000,00	21.000,00	22.176,00	75.176,00
Programa: 1212 - EDUCAÇÃO ESPECIAL	0,00	11.000,00	21.000,00	21.000,00	22.176,00	75.176,00
Ação: 2.60 - MANUTENÇÃO DO PROGRAMA DE EDUCAÇÃO ESPECIAL, INCLUINDO AÇÕES	0,00	11.000,00	21.000,00	21.000,00	22.176,00	75.176,00
247 - 3.1.90.11.00	0,00	4.000,00	5.000,00	5.000,00	5.280,00	19.280,00
104 - MSC - 1.500.1001 - 25% DE IMPOSTOS E TRANSFERÊNCIAS PARA EDUCAÇÃO - AR	0,00	4.000,00	5.000,00	5.000,00	5.280,00	19.280,00
248 - 3.1.90.13.00	0,00	1.000,00	1.000,00	1.000,00	1.056,00	4.056,00
104 - MSC - 1.500.1001 - 25% DE IMPOSTOS E TRANSFERÊNCIAS PARA EDUCAÇÃO - AR	0,00	1.000,00	1.000,00	1.000,00	1.056,00	4.056,00
792 - 3.1.90.94.00	0,00	1.000,00	0,00	0,00	0,00	1.000,00
104 - MSC - 1.500.1001 - 25% DE IMPOSTOS E TRANSFERÊNCIAS PARA EDUCAÇÃO - AR	0,00	1.000,00	0,00	0,00	0,00	1.000,00
249 - 3.3.90.30.00	0,00	2.000,00	5.000,00	5.000,00	5.280,00	17.280,00
104 - MSC - 1.500.1001 - 25% DE IMPOSTOS E TRANSFERÊNCIAS PARA EDUCAÇÃO - AR	0,00	2.000,00	5.000,00	5.000,00	5.280,00	17.280,00
250 - 3.3.90.36.00	0,00	1.000,00	5.000,00	5.000,00	5.280,00	16.280,00
104 - MSC - 1.500.1001 - 25% DE IMPOSTOS E TRANSFERÊNCIAS PARA EDUCAÇÃO - AR	0,00	1.000,00	5.000,00	5.000,00	5.280,00	16.280,00
251 - 3.3.90.39.00	0,00	2.000,00	5.000,00	5.000,00	5.280,00	17.280,00
104 - MSC - 1.500.1001 - 25% DE IMPOSTOS E TRANSFERÊNCIAS PARA EDUCAÇÃO - AR	0,00	2.000,00	5.000,00	5.000,00	5.280,00	17.280,00
Função: 28 - Encargos Especiais	0,00	2.000,00	2.000,00	3.000,00	3.000,00	10.000,00
Subfunção: 846 - Outros Encargos Especiais	0,00	2.000,00	2.000,00	3.000,00	3.000,00	10.000,00
Programa: 0 - OPERAÇÕES ESPECIAIS	0,00	2.000,00	2.000,00	3.000,00	3.000,00	10.000,00
Ação: 0.7 - INDENIZAÇÕES E RESTITUIÇÕES, INCLUSIVE DECORRENTES DE CONVÊNIOS	0,00	2.000,00	2.000,00	3.000,00	3.000,00	10.000,00
252 - 3.3.90.93.00	0,00	2.000,00	2.000,00	3.000,00	3.000,00	10.000,00
115 - MSC - 1.569.0000 - OUTRAS TRANSFERÊNCIAS DE RECURSOS DO FNDE	0,00	1.000,00	1.000,00	1.000,00	1.000,00	4.000,00
116 - MSC - 1.570.0000 - RECURSOS DE CONVÊNIOS PARA EDUCAÇÃO DO GOVERNO FE	0,00	1.000,00	1.000,00	2.000,00	2.000,00	6.000,00
Unidade orçamentária: 20006 - FUNDO DE MANUTENÇÃO E DESENVOLVIMENTO D	0,00	11.026.000,00	14.112.000,00	14.660.000,00	15.497.000,00	55.295.000,00
Função: 12 - Educação	0,00	11.026.000,00	14.112.000,00	14.660.000,00	15.497.000,00	55.295.000,00
Subfunção: 361 - Ensino Fundamental	0,00	8.560.500,00	11.349.750,00	11.738.250,00	12.353.778,00	44.002.278,00
Programa: 1201 - EDUCAÇÃO BÁSICA DE QUALIDADE	0,00	8.300.500,00	11.009.750,00	11.183.000,00	11.813.582,00	42.306.832,00
Ação: 1.22 - CONSTRUÇÃO, REFORMA E/OU EXPANSÃO DA REDE ESCOLAR DE ENSINO	0,00	50.000,00	60.000,00	40.000,00	41.680,00	191.680,00
253 - 4.4.90.51.00	0,00	50.000,00	60.000,00	40.000,00	41.680,00	191.680,00
108 - MSC - 1.541.0000 - COMPLEMENTO DA UNIÃO - VAAF - FUNDEB - DEMAIS DESPES	0,00	35.000,00	10.000,00	10.000,00	10.560,00	65.560,00
110 - MSC - 1.542.0000 - COMPLEMENTO DA UNIÃO - VAAT - FUNDEB - DEMAIS DESPES	0,00	15.000,00	50.000,00	20.000,00	21.120,00	106.120,00



Prefeitura Municipal de Poção

Rua Monsenhor Estanislau, 122 - Centro - 55.240-000 - Poção/ PE
CNPJ: 10.265.429/0001-64 Fone: (87)3834-1234

Usuário: Poção

Chave de Autenticação
1432-9918-568

Página
25 / 127

Demonstrativo de compatibilidade entre PPA e LOA

PPA 2022 - 2025 - Valores em R\$

	Valor global	2022	2023	2024	2025	Total
132 - MSC - 1.543.0000 - COMPLEMENTO DA UNIÃO - VAAR - FUNDEB	0,00	0,00	0,00	10.000,00	10.000,00	20.000,00
Ação: 1.23 - AQUISIÇÃO DE VEÍCULOS, MÓVEIS, MÁQUINAS E EQUIPAMENTOS	0,00	50.000,00	110.000,00	50.000,00	41.680,00	251.680,00
254 - 4.4.90.52.00	0,00	50.000,00	110.000,00	50.000,00	41.680,00	251.680,00
108 - MSC - 1.541.0000 - COMPLEMENTO DA UNIÃO - VAAF - FUNDEB - DEMAIS DESPES	0,00	32.050,00	10.000,00	10.000,00	10.560,00	62.610,00
110 - MSC - 1.542.0000 - COMPLEMENTO DA UNIÃO - VAAT - FUNDEB - DEMAIS DESPES	0,00	17.950,00	100.000,00	20.000,00	21.120,00	159.070,00
132 - MSC - 1.543.0000 - COMPLEMENTO DA UNIÃO - VAAR - FUNDEB	0,00	0,00	0,00	20.000,00	10.000,00	30.000,00
Ação: 1.24 - DESAPROPRIAÇÃO DE IMÓVEIS PARA A EDUCAÇÃO	0,00	5.000,00	5.250,00	10.000,00	10.560,00	30.810,00
255 - 4.4.90.61.00	0,00	5.000,00	5.250,00	10.000,00	10.560,00	30.810,00
110 - MSC - 1.542.0000 - COMPLEMENTO DA UNIÃO - VAAT - FUNDEB - DEMAIS DESPES	0,00	5.000,00	5.250,00	10.000,00	10.560,00	30.810,00
Ação: 2.63 - MANUTENÇÃO DAS UNIDADES ESCOLARES DE ENSINO	0,00	53.000,00	53.000,00	122.000,00	128.832,00	356.832,00
271 - 3.3.90.30.00	0,00	18.000,00	18.000,00	1.000,00	1.056,00	38.056,00
106 - MSC - 1.540.0000 - FUNDEB - DESPESAS DIVERSAS	0,00	18.000,00	18.000,00	1.000,00	1.056,00	38.056,00
272 - 3.3.90.36.00	0,00	5.000,00	5.000,00	1.000,00	1.056,00	12.056,00
106 - MSC - 1.540.0000 - FUNDEB - DESPESAS DIVERSAS	0,00	5.000,00	5.000,00	1.000,00	1.056,00	12.056,00
273 - 3.3.90.39.00	0,00	30.000,00	30.000,00	120.000,00	126.720,00	306.720,00
106 - MSC - 1.540.0000 - FUNDEB - DESPESAS DIVERSAS	0,00	30.000,00	30.000,00	120.000,00	126.720,00	306.720,00
Ação: 2.64 - AQUISIÇÃO DE MATERIAL DIDÁTICO	0,00	20.000,00	20.000,00	2.000,00	2.112,00	44.112,00
274 - 3.3.90.30.00	0,00	10.000,00	10.000,00	1.000,00	1.056,00	22.056,00
106 - MSC - 1.540.0000 - FUNDEB - DESPESAS DIVERSAS	0,00	10.000,00	10.000,00	1.000,00	1.056,00	22.056,00
275 - 3.3.90.32.00	0,00	10.000,00	10.000,00	1.000,00	1.056,00	22.056,00
106 - MSC - 1.540.0000 - FUNDEB - DESPESAS DIVERSAS	0,00	10.000,00	10.000,00	1.000,00	1.056,00	22.056,00
Ação: 2.156 - MANUTENÇÃO DO ENSINO FUNDAMENTAL - FUNDEB - PROFISSIONAIS DO	0,00	5.365.700,00	7.939.750,00	8.098.500,00	8.509.094,00	29.913.044,00
1092 - 3.1.90.04.00	0,00	306.000,00	706.000,00	811.000,00	865.856,00	2.688.856,00
105 - MSC - 1.540.1070 - FUNDEB - PROFISSIONAIS DA EDUCAÇÃO BÁSICA	0,00	300.000,00	700.000,00	800.000,00	844.800,00	2.644.800,00
107 - MSC - 1.541.1070 - COMPLEMENTO DA UNIÃO - VAAF - FUNDEB - PROFISSIONAIS	0,00	4.000,00	4.000,00	1.000,00	1.056,00	10.056,00
109 - MSC - 1.542.1070 - COMPLEMENTO DA UNIÃO - VAAT - FUNDEB - PROFISSIONAIS	0,00	2.000,00	2.000,00	10.000,00	20.000,00	34.000,00
1093 - 3.1.90.11.00	0,00	4.070.000,00	5.850.000,00	6.234.750,00	6.660.538,00	22.815.288,00
105 - MSC - 1.540.1070 - FUNDEB - PROFISSIONAIS DA EDUCAÇÃO BÁSICA	0,00	3.750.000,00	5.000.000,00	5.000.000,00	5.280.000,00	19.030.000,00
107 - MSC - 1.541.1070 - COMPLEMENTO DA UNIÃO - VAAF - FUNDEB - PROFISSIONAIS	0,00	280.000,00	650.000,00	1.130.000,00	1.250.538,00	3.310.538,00
109 - MSC - 1.542.1070 - COMPLEMENTO DA UNIÃO - VAAT - FUNDEB - PROFISSIONAIS	0,00	40.000,00	200.000,00	104.750,00	130.000,00	474.750,00
1094 - 3.1.90.13.00	0,00	885.700,00	1.380.750,00	1.049.750,00	979.532,00	4.295.732,00
105 - MSC - 1.540.1070 - FUNDEB - PROFISSIONAIS DA EDUCAÇÃO BÁSICA	0,00	825.000,00	1.200.000,00	1.029.750,00	948.972,00	4.003.722,00
107 - MSC - 1.541.1070 - COMPLEMENTO DA UNIÃO - VAAF - FUNDEB - PROFISSIONAIS	0,00	52.100,00	138.750,00	10.000,00	10.560,00	211.410,00
109 - MSC - 1.542.1070 - COMPLEMENTO DA UNIÃO - VAAT - FUNDEB - PROFISSIONAIS	0,00	8.600,00	42.000,00	10.000,00	20.000,00	80.600,00
1095 - 3.1.90.16.00	0,00	2.000,00	1.000,00	1.000,00	1.056,00	5.056,00



Prefeitura Municipal de Poção

Rua Monsenhor Estanislau, 122 - Centro - 55.240-000 - Poção/ PE
CNPJ: 10.265.429/0001-64 Fone: (87)3834-1234

Usuário: Poção

Chave de Autenticação
1432-9918-568

Página
26 / 127

Demonstrativo de compatibilidade entre PPA e LOA

PPA 2022 - 2025 - Valores em R\$

	Valor global	2022	2023	2024	2025	Total
105 - MSC - 1.540.1070 - FUNDEB - PROFISSIONAIS DA EDUCAÇÃO BÁSICA	0,00	2.000,00	1.000,00	1.000,00	1.056,00	5.056,00
1096 - 3.1.90.94.00	0,00	100.000,00	0,00	0,00	0,00	100.000,00
105 - MSC - 1.540.1070 - FUNDEB - PROFISSIONAIS DA EDUCAÇÃO BÁSICA	0,00	100.000,00	0,00	0,00	0,00	100.000,00
1097 - 3.1.90.96.00	0,00	2.000,00	2.000,00	2.000,00	2.112,00	8.112,00
105 - MSC - 1.540.1070 - FUNDEB - PROFISSIONAIS DA EDUCAÇÃO BÁSICA	0,00	2.000,00	2.000,00	2.000,00	2.112,00	8.112,00
Ação: 2.157 - MANUTENÇÃO DO ENSINO FUNDAMENTAL - FUNDEB - OUTRAS DESPESAS	0,00	2.756.800,00	2.821.750,00	2.860.500,00	3.079.624,00	11.518.674,00
1098 - 3.1.90.04.00	0,00	31.000,00	36.000,00	56.000,00	59.136,00	182.136,00
106 - MSC - 1.540.0000 - FUNDEB - DESPESAS DIVERSAS	0,00	30.000,00	35.000,00	55.000,00	58.080,00	178.080,00
108 - MSC - 1.541.0000 - COMPLEMENTO DA UNIÃO - VAAF - FUNDEB - DEMAIS DESPES	0,00	1.000,00	1.000,00	1.000,00	1.056,00	4.056,00
1099 - 3.1.90.11.00	0,00	1.959.000,00	2.270.000,00	2.352.250,00	2.511.382,00	9.092.632,00
106 - MSC - 1.540.0000 - FUNDEB - DESPESAS DIVERSAS	0,00	1.688.000,00	1.865.000,00	1.980.000,00	2.090.880,00	7.623.880,00
108 - MSC - 1.541.0000 - COMPLEMENTO DA UNIÃO - VAAF - FUNDEB - DEMAIS DESPES	0,00	240.000,00	280.000,00	342.250,00	380.502,00	1.242.752,00
110 - MSC - 1.542.0000 - COMPLEMENTO DA UNIÃO - VAAT - FUNDEB - DEMAIS DESPES	0,00	31.000,00	125.000,00	30.000,00	40.000,00	226.000,00
1100 - 3.1.90.13.00	0,00	407.800,00	463.750,00	370.250,00	401.650,00	1.643.450,00
106 - MSC - 1.540.0000 - FUNDEB - DESPESAS DIVERSAS	0,00	360.000,00	388.500,00	350.000,00	369.600,00	1.468.100,00
108 - MSC - 1.541.0000 - COMPLEMENTO DA UNIÃO - VAAF - FUNDEB - DEMAIS DESPES	0,00	40.850,00	50.250,00	1.000,00	1.056,00	93.156,00
110 - MSC - 1.542.0000 - COMPLEMENTO DA UNIÃO - VAAT - FUNDEB - DEMAIS DESPES	0,00	6.950,00	25.000,00	19.250,00	30.994,00	82.194,00
1101 - 3.1.90.94.00	0,00	50.000,00	0,00	0,00	0,00	50.000,00
106 - MSC - 1.540.0000 - FUNDEB - DESPESAS DIVERSAS	0,00	50.000,00	0,00	0,00	0,00	50.000,00
1102 - 3.1.90.96.00	0,00	5.000,00	1.000,00	1.000,00	1.056,00	8.056,00
106 - MSC - 1.540.0000 - FUNDEB - DESPESAS DIVERSAS	0,00	5.000,00	1.000,00	1.000,00	1.056,00	8.056,00
1103 - 3.3.90.14.00	0,00	5.000,00	5.000,00	1.000,00	1.056,00	12.056,00
106 - MSC - 1.540.0000 - FUNDEB - DESPESAS DIVERSAS	0,00	5.000,00	5.000,00	1.000,00	1.056,00	12.056,00
1104 - 3.3.90.30.00	0,00	70.000,00	10.000,00	11.000,00	16.056,00	107.056,00
106 - MSC - 1.540.0000 - FUNDEB - DESPESAS DIVERSAS	0,00	70.000,00	10.000,00	1.000,00	1.056,00	82.056,00
132 - MSC - 1.543.0000 - COMPLEMENTO DA UNIÃO - VAAR - FUNDEB	0,00	0,00	0,00	10.000,00	15.000,00	25.000,00
1105 - 3.3.90.36.00	0,00	20.000,00	10.000,00	11.000,00	16.056,00	57.056,00
106 - MSC - 1.540.0000 - FUNDEB - DESPESAS DIVERSAS	0,00	20.000,00	10.000,00	1.000,00	1.056,00	32.056,00
132 - MSC - 1.543.0000 - COMPLEMENTO DA UNIÃO - VAAR - FUNDEB	0,00	0,00	0,00	10.000,00	15.000,00	25.000,00
1106 - 3.3.90.39.00	0,00	200.000,00	20.000,00	56.000,00	71.120,00	347.120,00
106 - MSC - 1.540.0000 - FUNDEB - DESPESAS DIVERSAS	0,00	200.000,00	20.000,00	20.000,00	21.120,00	261.120,00
132 - MSC - 1.543.0000 - COMPLEMENTO DA UNIÃO - VAAR - FUNDEB	0,00	0,00	0,00	36.000,00	50.000,00	86.000,00
1107 - 3.3.90.47.00	0,00	5.000,00	5.000,00	1.000,00	1.056,00	12.056,00
106 - MSC - 1.540.0000 - FUNDEB - DESPESAS DIVERSAS	0,00	5.000,00	5.000,00	1.000,00	1.056,00	12.056,00
1108 - 3.3.90.49.00	0,00	4.000,00	1.000,00	1.000,00	1.056,00	7.056,00



Prefeitura Municipal de Poção

Rua Monsenhor Estanislau, 122 - Centro - 55.240-000 - Poção/ PE
CNPJ: 10.265.429/0001-64 Fone: (87)3834-1234

Usuário: Poção

Chave de Autenticação
1432-9918-568

Página
27 / 127

Demonstrativo de compatibilidade entre PPA e LOA

PPA 2022 - 2025 - Valores em R\$

	Valor global	2022	2023	2024	2025	Total
106 - MSC - 1.540.0000 - FUNDEB - DESPESAS DIVERSAS	0,00	4.000,00	1.000,00	1.000,00	1.056,00	7.056,00
Programa: 1206 - TRANSPORTE ESCOLAR DE QUALIDADE	0,00	260.000,00	340.000,00	555.250,00	540.196,00	1.695.446,00
Ação: 2.61 - MANUTENÇÃO DAS ATIVIDADES DO TRANSPORTE ESCOLAR	0,00	260.000,00	340.000,00	555.250,00	540.196,00	1.695.446,00
276 - 3.3.90.30.00	0,00	70.000,00	100.000,00	115.000,00	121.440,00	406.440,00
106 - MSC - 1.540.0000 - FUNDEB - DESPESAS DIVERSAS	0,00	70.000,00	100.000,00	115.000,00	121.440,00	406.440,00
277 - 3.3.90.36.00	0,00	10.000,00	10.000,00	1.000,00	1.056,00	22.056,00
106 - MSC - 1.540.0000 - FUNDEB - DESPESAS DIVERSAS	0,00	10.000,00	10.000,00	1.000,00	1.056,00	22.056,00
278 - 3.3.90.39.00	0,00	180.000,00	230.000,00	439.250,00	417.700,00	1.266.950,00
106 - MSC - 1.540.0000 - FUNDEB - DESPESAS DIVERSAS	0,00	180.000,00	230.000,00	439.250,00	417.700,00	1.266.950,00
Subfunção: 365 - Educação Infantil	0,00	1.368.500,00	1.721.250,00	1.794.000,00	1.952.318,00	6.836.068,00
Programa: 1206 - TRANSPORTE ESCOLAR DE QUALIDADE	0,00	20.000,00	20.000,00	32.000,00	33.792,00	105.792,00
Ação: 2.62 - MANUTENÇÃO DAS ATIVIDADES DO TRANSPORTE ESCOLAR	0,00	20.000,00	20.000,00	32.000,00	33.792,00	105.792,00
965 - 3.3.90.30.00	0,00	5.000,00	1.000,00	1.000,00	1.056,00	8.056,00
108 - MSC - 1.541.0000 - COMPLEMENTO DA UNIÃO - VAAF - FUNDEB - DEMAIS DESPES	0,00	5.000,00	1.000,00	1.000,00	1.056,00	8.056,00
966 - 3.3.90.36.00	0,00	5.000,00	1.000,00	1.000,00	1.056,00	8.056,00
108 - MSC - 1.541.0000 - COMPLEMENTO DA UNIÃO - VAAF - FUNDEB - DEMAIS DESPES	0,00	5.000,00	1.000,00	1.000,00	1.056,00	8.056,00
967 - 3.3.90.39.00	0,00	10.000,00	18.000,00	30.000,00	31.680,00	89.680,00
108 - MSC - 1.541.0000 - COMPLEMENTO DA UNIÃO - VAAF - FUNDEB - DEMAIS DESPES	0,00	10.000,00	18.000,00	30.000,00	31.680,00	89.680,00
Programa: 1210 - CRECHE E PROINFÂNCIA	0,00	1.348.500,00	1.701.250,00	1.762.000,00	1.918.526,00	6.730.276,00
Ação: 1.128 - CONSTRUÇÃO, REFORMA E/OU AMPLIAÇÃO DE IMÓVEIS E INSTALAÇÃO	0,00	0,00	20.000,00	10.000,00	10.560,00	40.560,00
1232 - 4.4.90.51.00	0,00	0,00	20.000,00	10.000,00	10.560,00	40.560,00
110 - MSC - 1.542.0000 - COMPLEMENTO DA UNIÃO - VAAT - FUNDEB - DEMAIS DESPES	0,00	0,00	20.000,00	10.000,00	10.560,00	40.560,00
Ação: 1.129 - AQUISIÇÃO DE VEÍCULOS, MÓVEIS, MÁQUINAS E EQUIPAMENTOS	0,00	0,00	50.000,00	16.000,00	16.896,00	82.896,00
1233 - 4.4.90.52.00	0,00	0,00	50.000,00	16.000,00	16.896,00	82.896,00
110 - MSC - 1.542.0000 - COMPLEMENTO DA UNIÃO - VAAT - FUNDEB - DEMAIS DESPES	0,00	0,00	50.000,00	16.000,00	16.896,00	82.896,00
Ação: 2.158 - MANUTENÇÃO DO ENSINO INFANTIL - FUNDEB - PROFISSIONAIS DE	0,00	1.306.500,00	747.250,00	1.179.000,00	1.263.718,00	4.496.468,00
1109 - 3.1.90.04.00	0,00	15.000,00	15.000,00	11.000,00	11.616,00	52.616,00
105 - MSC - 1.540.1070 - FUNDEB - PROFISSIONAIS DA EDUCAÇÃO BÁSICA	0,00	10.000,00	10.000,00	10.000,00	10.560,00	40.560,00
109 - MSC - 1.542.1070 - COMPLEMENTO DA UNIÃO - VAAT - FUNDEB - PROFISSIONAIS	0,00	5.000,00	5.000,00	1.000,00	1.056,00	12.056,00
1110 - 3.1.90.11.00	0,00	1.040.000,00	610.000,00	907.000,00	976.486,00	3.533.486,00
105 - MSC - 1.540.1070 - FUNDEB - PROFISSIONAIS DA EDUCAÇÃO BÁSICA	0,00	590.000,00	180.000,00	650.000,00	686.400,00	2.106.400,00
107 - MSC - 1.541.1070 - COMPLEMENTO DA UNIÃO - VAAF - FUNDEB - PROFISSIONAIS	0,00	350.000,00	100.000,00	10.000,00	10.560,00	470.560,00
109 - MSC - 1.542.1070 - COMPLEMENTO DA UNIÃO - VAAT - FUNDEB - PROFISSIONAIS	0,00	100.000,00	330.000,00	247.000,00	279.526,00	956.526,00
1111 - 3.1.90.13.00	0,00	211.500,00	122.250,00	261.000,00	275.616,00	870.366,00
105 - MSC - 1.540.1070 - FUNDEB - PROFISSIONAIS DA EDUCAÇÃO BÁSICA	0,00	120.000,00	39.500,00	250.000,00	264.000,00	673.500,00



Prefeitura Municipal de Poção

Rua Monsenhor Estanislau, 122 - Centro - 55.240-000 - Poção/ PE
CNPJ: 10.265.429/0001-64 Fone: (87)3834-1234

Usuário: Poção

Chave de Autenticação
1432-9918-568

Página
28 / 127

Demonstrativo de compatibilidade entre PPA e LOA

PPA 2022 - 2025 - Valores em R\$

	Valor global	2022	2023	2024	2025	Total
107 - MSC - 1.541.1070 - COMPLEMENTO DA UNIÃO - VAAF - FUNDEB - PROFISSIONAIS	0,00	70.000,00	20.000,00	10.000,00	10.560,00	110.560,00
109 - MSC - 1.542.1070 - COMPLEMENTO DA UNIÃO - VAAT - FUNDEB - PROFISSIONAIS	0,00	21.500,00	62.750,00	1.000,00	1.056,00	86.306,00
1112 - 3.1.90.94.00	0,00	40.000,00	0,00	0,00	0,00	40.000,00
105 - MSC - 1.540.1070 - FUNDEB - PROFISSIONAIS DA EDUCAÇÃO BÁSICA	0,00	40.000,00	0,00	0,00	0,00	40.000,00
Ação: 2.159 - MANUTENÇÃO DO ENSINO INFANTIL - FUNDEB - OUTRAS DESPESAS	0,00	42.000,00	10.000,00	25.000,00	65.560,00	142.560,00
1113 - 3.1.90.04.00	0,00	3.000,00	1.000,00	1.000,00	1.056,00	6.056,00
106 - MSC - 1.540.0000 - FUNDEB - DESPESAS DIVERSAS	0,00	3.000,00	1.000,00	1.000,00	1.056,00	6.056,00
1114 - 3.1.90.11.00	0,00	12.000,00	2.000,00	2.000,00	2.112,00	18.112,00
106 - MSC - 1.540.0000 - FUNDEB - DESPESAS DIVERSAS	0,00	10.000,00	1.000,00	1.000,00	1.056,00	13.056,00
108 - MSC - 1.541.0000 - COMPLEMENTO DA UNIÃO - VAAF - FUNDEB - DEMAIS DESPES	0,00	2.000,00	1.000,00	1.000,00	1.056,00	5.056,00
1115 - 3.1.90.13.00	0,00	4.000,00	2.000,00	2.000,00	2.112,00	10.112,00
106 - MSC - 1.540.0000 - FUNDEB - DESPESAS DIVERSAS	0,00	1.000,00	1.000,00	1.000,00	1.056,00	4.056,00
108 - MSC - 1.541.0000 - COMPLEMENTO DA UNIÃO - VAAF - FUNDEB - DEMAIS DESPES	0,00	3.000,00	1.000,00	1.000,00	1.056,00	6.056,00
1116 - 3.1.90.94.00	0,00	5.000,00	0,00	0,00	0,00	5.000,00
106 - MSC - 1.540.0000 - FUNDEB - DESPESAS DIVERSAS	0,00	5.000,00	0,00	0,00	0,00	5.000,00
1117 - 3.3.90.14.00	0,00	2.000,00	1.000,00	1.000,00	1.056,00	5.056,00
106 - MSC - 1.540.0000 - FUNDEB - DESPESAS DIVERSAS	0,00	2.000,00	1.000,00	1.000,00	1.056,00	5.056,00
1118 - 3.3.90.30.00	0,00	5.000,00	1.000,00	3.000,00	11.056,00	20.056,00
106 - MSC - 1.540.0000 - FUNDEB - DESPESAS DIVERSAS	0,00	5.000,00	1.000,00	1.000,00	1.056,00	8.056,00
132 - MSC - 1.543.0000 - COMPLEMENTO DA UNIÃO - VAAR - FUNDEB	0,00	0,00	0,00	2.000,00	10.000,00	12.000,00
1119 - 3.3.90.32.00	0,00	1.000,00	1.000,00	4.000,00	21.056,00	27.056,00
106 - MSC - 1.540.0000 - FUNDEB - DESPESAS DIVERSAS	0,00	1.000,00	1.000,00	1.000,00	1.056,00	4.056,00
132 - MSC - 1.543.0000 - COMPLEMENTO DA UNIÃO - VAAR - FUNDEB	0,00	0,00	0,00	3.000,00	20.000,00	23.000,00
1120 - 3.3.90.36.00	0,00	5.000,00	1.000,00	11.000,00	26.056,00	43.056,00
106 - MSC - 1.540.0000 - FUNDEB - DESPESAS DIVERSAS	0,00	5.000,00	1.000,00	1.000,00	1.056,00	8.056,00
132 - MSC - 1.543.0000 - COMPLEMENTO DA UNIÃO - VAAR - FUNDEB	0,00	0,00	0,00	10.000,00	25.000,00	35.000,00
1121 - 3.3.90.39.00	0,00	5.000,00	1.000,00	1.000,00	1.056,00	8.056,00
106 - MSC - 1.540.0000 - FUNDEB - DESPESAS DIVERSAS	0,00	5.000,00	1.000,00	1.000,00	1.056,00	8.056,00
Ação: 2.177 - MANUTENÇÃO DO ENSINO INFANTIL PRÉ ESCOLA - FUNDEB -	0,00	0,00	874.000,00	532.000,00	561.792,00	1.967.792,00
1234 - 3.1.90.11.00	0,00	0,00	725.000,00	511.000,00	539.616,00	1.775.616,00
105 - MSC - 1.540.1070 - FUNDEB - PROFISSIONAIS DA EDUCAÇÃO BÁSICA	0,00	0,00	225.000,00	500.000,00	528.000,00	1.253.000,00
107 - MSC - 1.541.1070 - COMPLEMENTO DA UNIÃO - VAAF - FUNDEB - PROFISSIONAIS	0,00	0,00	100.000,00	10.000,00	10.560,00	120.560,00
109 - MSC - 1.542.1070 - COMPLEMENTO DA UNIÃO - VAAT - FUNDEB - PROFISSIONAIS	0,00	0,00	400.000,00	1.000,00	1.056,00	402.056,00
1235 - 3.1.90.13.00	0,00	0,00	149.000,00	21.000,00	22.176,00	192.176,00
105 - MSC - 1.540.1070 - FUNDEB - PROFISSIONAIS DA EDUCAÇÃO BÁSICA	0,00	0,00	45.000,00	10.000,00	10.560,00	65.560,00



Prefeitura Municipal de Poção

Rua Monsenhor Estanislau, 122 - Centro - 55.240-000 - Poção/ PE
CNPJ: 10.265.429/0001-64 Fone: (87)3834-1234

Usuário: Poção

Chave de Autenticação
1432-9918-568

Página
29 / 127

Demonstrativo de compatibilidade entre PPA e LOA

PPA 2022 - 2025 - Valores em R\$

	Valor global	2022	2023	2024	2025	Total
107 - MSC - 1.541.1070 - COMPLEMENTO DA UNIÃO - VAAF - FUNDEB - PROFISSIONAIS	0,00	0,00	20.000,00	10.000,00	10.560,00	40.560,00
109 - MSC - 1.542.1070 - COMPLEMENTO DA UNIÃO - VAAT - FUNDEB - PROFISSIONAIS	0,00	0,00	84.000,00	1.000,00	1.056,00	86.056,00
Subfunção: 366 - Educação de Jovens e Adultos	0,00	616.000,00	601.000,00	502.750,00	530.904,00	2.250.654,00
Programa: 1211 - JOVENS E ADULTOS ALFABETIZADOS	0,00	616.000,00	601.000,00	502.750,00	530.904,00	2.250.654,00
Ação: 2.160 - MANUTENÇÃO DA EDUCAÇÃO DE JOVENS E ADULTOS - FUNDEB -	0,00	581.000,00	591.000,00	492.750,00	520.344,00	2.185.094,00
1122 - 3.1.90.04.00	0,00	15.000,00	15.000,00	15.000,00	15.840,00	60.840,00
105 - MSC - 1.540.1070 - FUNDEB - PROFISSIONAIS DA EDUCAÇÃO BÁSICA	0,00	15.000,00	15.000,00	15.000,00	15.840,00	60.840,00
1123 - 3.1.90.11.00	0,00	460.000,00	475.000,00	410.000,00	432.960,00	1.777.960,00
105 - MSC - 1.540.1070 - FUNDEB - PROFISSIONAIS DA EDUCAÇÃO BÁSICA	0,00	385.000,00	400.000,00	400.000,00	422.400,00	1.607.400,00
107 - MSC - 1.541.1070 - COMPLEMENTO DA UNIÃO - VAAF - FUNDEB - PROFISSIONAIS	0,00	75.000,00	75.000,00	10.000,00	10.560,00	170.560,00
1124 - 3.1.90.13.00	0,00	96.000,00	101.000,00	67.750,00	71.544,00	336.294,00
105 - MSC - 1.540.1070 - FUNDEB - PROFISSIONAIS DA EDUCAÇÃO BÁSICA	0,00	80.000,00	85.000,00	60.000,00	63.360,00	288.360,00
107 - MSC - 1.541.1070 - COMPLEMENTO DA UNIÃO - VAAF - FUNDEB - PROFISSIONAIS	0,00	16.000,00	16.000,00	7.750,00	8.184,00	47.934,00
1125 - 3.1.90.94.00	0,00	10.000,00	0,00	0,00	0,00	10.000,00
105 - MSC - 1.540.1070 - FUNDEB - PROFISSIONAIS DA EDUCAÇÃO BÁSICA	0,00	10.000,00	0,00	0,00	0,00	10.000,00
Ação: 2.161 - MANUTENÇÃO DA EDUCAÇÃO DE JOVENS E ADULTOS - FUNDEB - OUTRAS	0,00	35.000,00	10.000,00	10.000,00	10.560,00	65.560,00
1126 - 3.1.90.04.00	0,00	5.000,00	1.000,00	1.000,00	1.056,00	8.056,00
106 - MSC - 1.540.0000 - FUNDEB - DESPESAS DIVERSAS	0,00	5.000,00	1.000,00	1.000,00	1.056,00	8.056,00
1127 - 3.1.90.11.00	0,00	11.000,00	2.000,00	2.000,00	2.112,00	17.112,00
106 - MSC - 1.540.0000 - FUNDEB - DESPESAS DIVERSAS	0,00	10.000,00	1.000,00	1.000,00	1.056,00	13.056,00
108 - MSC - 1.541.0000 - COMPLEMENTO DA UNIÃO - VAAF - FUNDEB - DEMAIS DESPES	0,00	1.000,00	1.000,00	1.000,00	1.056,00	4.056,00
1128 - 3.1.90.13.00	0,00	5.000,00	2.000,00	2.000,00	2.112,00	11.112,00
106 - MSC - 1.540.0000 - FUNDEB - DESPESAS DIVERSAS	0,00	4.000,00	1.000,00	1.000,00	1.056,00	7.056,00
108 - MSC - 1.541.0000 - COMPLEMENTO DA UNIÃO - VAAF - FUNDEB - DEMAIS DESPES	0,00	1.000,00	1.000,00	1.000,00	1.056,00	4.056,00
1129 - 3.1.90.94.00	0,00	5.000,00	0,00	0,00	0,00	5.000,00
106 - MSC - 1.540.0000 - FUNDEB - DESPESAS DIVERSAS	0,00	5.000,00	0,00	0,00	0,00	5.000,00
1130 - 3.3.90.14.00	0,00	1.000,00	1.000,00	1.000,00	1.056,00	4.056,00
106 - MSC - 1.540.0000 - FUNDEB - DESPESAS DIVERSAS	0,00	1.000,00	1.000,00	1.000,00	1.056,00	4.056,00
1131 - 3.3.90.30.00	0,00	3.000,00	1.000,00	1.000,00	1.056,00	6.056,00
106 - MSC - 1.540.0000 - FUNDEB - DESPESAS DIVERSAS	0,00	3.000,00	1.000,00	1.000,00	1.056,00	6.056,00
1132 - 3.3.90.32.00	0,00	1.000,00	1.000,00	1.000,00	1.056,00	4.056,00
106 - MSC - 1.540.0000 - FUNDEB - DESPESAS DIVERSAS	0,00	1.000,00	1.000,00	1.000,00	1.056,00	4.056,00
1133 - 3.3.90.36.00	0,00	2.000,00	1.000,00	1.000,00	1.056,00	5.056,00
106 - MSC - 1.540.0000 - FUNDEB - DESPESAS DIVERSAS	0,00	2.000,00	1.000,00	1.000,00	1.056,00	5.056,00
1134 - 3.3.90.39.00	0,00	2.000,00	1.000,00	1.000,00	1.056,00	5.056,00



Prefeitura Municipal de Poção

Rua Monsenhor Estanislau, 122 - Centro - 55.240-000 - Poção/ PE
CNPJ: 10.265.429/0001-64 Fone: (87)3834-1234

Usuário: Poção

Chave de Autenticação
1432-9918-568

Página
30 / 127

Demonstrativo de compatibilidade entre PPA e LOA

PPA 2022 - 2025 - Valores em R\$

	Valor global	2022	2023	2024	2025	Total
106 - MSC - 1.540.0000 - FUNDEB - DESPESAS DIVERSAS	0,00	2.000,00	1.000,00	1.000,00	1.056,00	5.056,00
Subfunção: 367 - Educação Especial	0,00	481.000,00	440.000,00	625.000,00	660.000,00	2.206.000,00
Programa: 1212 - EDUCAÇÃO ESPECIAL	0,00	481.000,00	440.000,00	625.000,00	660.000,00	2.206.000,00
Ação: 2.162 - MANUTENÇÃO DA EDUCAÇÃO ESPECIAL - FUNDEB - PROFISSIONAIS DE	0,00	465.000,00	432.000,00	617.000,00	651.552,00	2.165.552,00
1135 - 3.1.90.04.00	0,00	5.000,00	5.000,00	5.000,00	5.280,00	20.280,00
105 - MSC - 1.540.1070 - FUNDEB - PROFISSIONAIS DA EDUCAÇÃO BÁSICA	0,00	5.000,00	5.000,00	5.000,00	5.280,00	20.280,00
1136 - 3.1.90.11.00	0,00	375.000,00	351.000,00	601.000,00	634.656,00	1.961.656,00
105 - MSC - 1.540.1070 - FUNDEB - PROFISSIONAIS DA EDUCAÇÃO BÁSICA	0,00	350.000,00	350.000,00	600.000,00	633.600,00	1.933.600,00
107 - MSC - 1.541.1070 - COMPLEMENTO DA UNIÃO - VAAF - FUNDEB - PROFISSIONAIS	0,00	25.000,00	1.000,00	1.000,00	1.056,00	28.056,00
1137 - 3.1.90.13.00	0,00	75.000,00	76.000,00	11.000,00	11.616,00	173.616,00
105 - MSC - 1.540.1070 - FUNDEB - PROFISSIONAIS DA EDUCAÇÃO BÁSICA	0,00	70.000,00	75.000,00	10.000,00	10.560,00	165.560,00
107 - MSC - 1.541.1070 - COMPLEMENTO DA UNIÃO - VAAF - FUNDEB - PROFISSIONAIS	0,00	5.000,00	1.000,00	1.000,00	1.056,00	8.056,00
1138 - 3.1.90.94.00	0,00	10.000,00	0,00	0,00	0,00	10.000,00
105 - MSC - 1.540.1070 - FUNDEB - PROFISSIONAIS DA EDUCAÇÃO BÁSICA	0,00	10.000,00	0,00	0,00	0,00	10.000,00
Ação: 2.163 - MANUTENÇÃO DA EDUCAÇÃO ESPECIAL - FUNDEB - OUTRAS DESPESAS	0,00	16.000,00	8.000,00	8.000,00	8.448,00	40.448,00
1139 - 3.1.90.04.00	0,00	1.000,00	1.000,00	1.000,00	1.056,00	4.056,00
106 - MSC - 1.540.0000 - FUNDEB - DESPESAS DIVERSAS	0,00	1.000,00	1.000,00	1.000,00	1.056,00	4.056,00
1140 - 3.1.90.11.00	0,00	5.000,00	1.000,00	1.000,00	1.056,00	8.056,00
106 - MSC - 1.540.0000 - FUNDEB - DESPESAS DIVERSAS	0,00	5.000,00	1.000,00	1.000,00	1.056,00	8.056,00
1141 - 3.1.90.13.00	0,00	1.000,00	1.000,00	1.000,00	1.056,00	4.056,00
106 - MSC - 1.540.0000 - FUNDEB - DESPESAS DIVERSAS	0,00	1.000,00	1.000,00	1.000,00	1.056,00	4.056,00
1142 - 3.1.90.94.00	0,00	1.000,00	0,00	0,00	0,00	1.000,00
106 - MSC - 1.540.0000 - FUNDEB - DESPESAS DIVERSAS	0,00	1.000,00	0,00	0,00	0,00	1.000,00
1143 - 3.3.90.14.00	0,00	1.000,00	1.000,00	1.000,00	1.056,00	4.056,00
106 - MSC - 1.540.0000 - FUNDEB - DESPESAS DIVERSAS	0,00	1.000,00	1.000,00	1.000,00	1.056,00	4.056,00
1144 - 3.3.90.30.00	0,00	2.000,00	1.000,00	1.000,00	1.056,00	5.056,00
106 - MSC - 1.540.0000 - FUNDEB - DESPESAS DIVERSAS	0,00	2.000,00	1.000,00	1.000,00	1.056,00	5.056,00
1145 - 3.3.90.32.00	0,00	1.000,00	1.000,00	1.000,00	1.056,00	4.056,00
106 - MSC - 1.540.0000 - FUNDEB - DESPESAS DIVERSAS	0,00	1.000,00	1.000,00	1.000,00	1.056,00	4.056,00
1146 - 3.3.90.36.00	0,00	2.000,00	1.000,00	1.000,00	1.056,00	5.056,00
106 - MSC - 1.540.0000 - FUNDEB - DESPESAS DIVERSAS	0,00	2.000,00	1.000,00	1.000,00	1.056,00	5.056,00
1147 - 3.3.90.39.00	0,00	2.000,00	1.000,00	1.000,00	1.056,00	5.056,00
106 - MSC - 1.540.0000 - FUNDEB - DESPESAS DIVERSAS	0,00	2.000,00	1.000,00	1.000,00	1.056,00	5.056,00
Unidade orçamentária: 20007 - SECRETARIA DE AGRICULTURA E MEIO AMBIENTE	0,00	1.777.000,00	2.317.000,00	2.302.000,00	2.466.272,00	8.862.272,00
Função: 17 - Saneamento	0,00	52.000,00	112.000,00	245.000,00	286.960,00	695.960,00



Prefeitura Municipal de Poção

Rua Monsenhor Estanislau, 122 - Centro - 55.240-000 - Poção/ PE
CNPJ: 10.265.429/0001-64 Fone: (87)3834-1234

Usuário: Poção

Chave de Autenticação
1432-9918-568

Página
31 / 127

Demonstrativo de compatibilidade entre PPA e LOA

PPA 2022 - 2025 - Valores em R\$

	Valor global	2022	2023	2024	2025	Total
Subfunção: 544 - Recursos Hídricos	0,00	52.000,00	112.000,00	245.000,00	286.960,00	695.960,00
Programa: 1701 - GESTÃO DE RECURSOS HÍDRICOS	0,00	12.000,00	62.000,00	220.000,00	260.560,00	554.560,00
Ação: 1.25 - EXECUÇÃO DE OBRAS HÍDRICAS: CONSTRUÇÃO E AMPLIAÇÃO DE	0,00	12.000,00	62.000,00	220.000,00	260.560,00	554.560,00
301 - 4.4.90.51.00	0,00	12.000,00	62.000,00	220.000,00	260.560,00	554.560,00
101 - MSC - 1.501.0000 - RECURSOS PRÓPRIOS	0,00	2.000,00	2.000,00	10.000,00	10.560,00	24.560,00
127 - MSC - 1.700.0000 - RECURSOS DE CONVÊNIOS DO GOVERNO FEDERAL	0,00	10.000,00	10.000,00	10.000,00	50.000,00	80.000,00
128 - MSC - 1.701.0000 - RECURSOS DE CONVÊNIOS DO GOVERNO ESTADUAL	0,00	0,00	50.000,00	200.000,00	200.000,00	450.000,00
Programa: 1702 - ABASTECIMENTO DE ÁGUA EMERGENCIAL	0,00	40.000,00	50.000,00	25.000,00	26.400,00	141.400,00
Ação: 2.65 - REALIZAR ABASTECIMENTO D'ÁGUA EMERGENCIAL NA SEDE, DISTRITOS E	0,00	40.000,00	50.000,00	25.000,00	26.400,00	141.400,00
302 - 3.3.90.36.00	0,00	20.000,00	30.000,00	20.000,00	21.120,00	91.120,00
101 - MSC - 1.501.0000 - RECURSOS PRÓPRIOS	0,00	20.000,00	30.000,00	20.000,00	21.120,00	91.120,00
303 - 3.3.90.39.00	0,00	20.000,00	20.000,00	5.000,00	5.280,00	50.280,00
101 - MSC - 1.501.0000 - RECURSOS PRÓPRIOS	0,00	20.000,00	20.000,00	5.000,00	5.280,00	50.280,00
Função: 20 - Agricultura	0,00	1.725.000,00	2.205.000,00	2.057.000,00	2.179.312,00	8.166.312,00
Subfunção: 122 - Administração Geral	0,00	1.075.000,00	1.785.000,00	1.657.000,00	1.749.792,00	6.266.792,00
Programa: 2001 - GESTÃO DA SECRETARIA DE AGRICULTURA	0,00	1.075.000,00	1.785.000,00	1.657.000,00	1.749.792,00	6.266.792,00
Ação: 1.26 - EXECUÇÃO DE PEQUENAS OBRAS E INSTALAÇÕES PARA MELHORAR O	0,00	2.000,00	2.000,00	5.000,00	5.280,00	14.280,00
304 - 4.4.90.51.00	0,00	2.000,00	2.000,00	5.000,00	5.280,00	14.280,00
101 - MSC - 1.501.0000 - RECURSOS PRÓPRIOS	0,00	2.000,00	2.000,00	5.000,00	5.280,00	14.280,00
Ação: 1.27 - AQUISIÇÃO DE VEÍCULOS, MÓVEIS, MÁQUINAS E EQUIPAMENTOS	0,00	2.000,00	2.000,00	5.000,00	5.280,00	14.280,00
305 - 4.4.90.52.00	0,00	2.000,00	2.000,00	5.000,00	5.280,00	14.280,00
101 - MSC - 1.501.0000 - RECURSOS PRÓPRIOS	0,00	2.000,00	2.000,00	5.000,00	5.280,00	14.280,00
Ação: 2.66 - MANUTENÇÃO DAS AÇÕES DA SECRETARIA DE AGRICULTURA	0,00	1.071.000,00	1.781.000,00	1.647.000,00	1.739.232,00	6.238.232,00
306 - 3.1.90.04.00	0,00	20.000,00	20.000,00	1.000,00	1.056,00	42.056,00
101 - MSC - 1.501.0000 - RECURSOS PRÓPRIOS	0,00	20.000,00	20.000,00	1.000,00	1.056,00	42.056,00
307 - 3.1.90.11.00	0,00	170.000,00	300.000,00	194.000,00	204.864,00	868.864,00
101 - MSC - 1.501.0000 - RECURSOS PRÓPRIOS	0,00	170.000,00	300.000,00	194.000,00	204.864,00	868.864,00
799 - 3.1.90.94.00	0,00	2.000,00	0,00	0,00	0,00	2.000,00
101 - MSC - 1.501.0000 - RECURSOS PRÓPRIOS	0,00	2.000,00	0,00	0,00	0,00	2.000,00
308 - 3.3.90.14.00	0,00	7.000,00	14.000,00	15.000,00	15.840,00	51.840,00
101 - MSC - 1.501.0000 - RECURSOS PRÓPRIOS	0,00	7.000,00	14.000,00	15.000,00	15.840,00	51.840,00
309 - 3.3.90.30.00	0,00	500.000,00	975.000,00	1.025.000,00	1.082.400,00	3.582.400,00
101 - MSC - 1.501.0000 - RECURSOS PRÓPRIOS	0,00	500.000,00	975.000,00	1.025.000,00	1.082.400,00	3.582.400,00
310 - 3.3.90.33.00	0,00	2.000,00	2.000,00	2.000,00	2.112,00	8.112,00
101 - MSC - 1.501.0000 - RECURSOS PRÓPRIOS	0,00	2.000,00	2.000,00	2.000,00	2.112,00	8.112,00



Prefeitura Municipal de Poção

Rua Monsenhor Estanislau, 122 - Centro - 55.240-000 - Poção/ PE
CNPJ: 10.265.429/0001-64 Fone: (87)3834-1234

Usuário: Poção

Chave de Autenticação
1432-9918-568

Página
32 / 127

Demonstrativo de compatibilidade entre PPA e LOA

		PPA 2022 - 2025 - Valores em R\$					
		Valor global	2022	2023	2024	2025	Total
	311 - 3.3.90.36.00	0,00	120.000,00	120.000,00	110.000,00	116.160,00	466.160,00
	101 - MSC - 1.501.0000 - RECURSOS PRÓPRIOS	0,00	120.000,00	120.000,00	110.000,00	116.160,00	466.160,00
	312 - 3.3.90.39.00	0,00	250.000,00	350.000,00	300.000,00	316.800,00	1.216.800,00
	101 - MSC - 1.501.0000 - RECURSOS PRÓPRIOS	0,00	250.000,00	350.000,00	300.000,00	316.800,00	1.216.800,00
Subfunção:	605 - Abastecimento	0,00	66.000,00	66.000,00	85.000,00	158.080,00	375.080,00
Programa:	2002 - ADEQUAÇÃO E QUALIFICAÇÃO DO SISTEMA DE ABASTECIMENTO	0,00	54.000,00	54.000,00	70.000,00	142.240,00	320.240,00
Ação:	1.28 - CONSTRUÇÃO, REFORMA E/OU AMPLIAÇÃO DE AÇOUGUES, MERCADOS E	0,00	12.000,00	12.000,00	15.000,00	55.280,00	94.280,00
	313 - 4.4.90.51.00	0,00	12.000,00	12.000,00	15.000,00	55.280,00	94.280,00
	101 - MSC - 1.501.0000 - RECURSOS PRÓPRIOS	0,00	2.000,00	2.000,00	5.000,00	5.280,00	14.280,00
	127 - MSC - 1.700.0000 - RECURSOS DE CONVÊNIOS DO GOVERNO FEDERAL	0,00	10.000,00	10.000,00	10.000,00	50.000,00	80.000,00
Ação:	1.29 - AQUISIÇÃO DE VEÍCULOS, MÓVEIS, MÁQUINAS E EQUIPAMENTOS	0,00	12.000,00	12.000,00	25.000,00	55.280,00	104.280,00
	314 - 4.4.90.52.00	0,00	12.000,00	12.000,00	25.000,00	55.280,00	104.280,00
	101 - MSC - 1.501.0000 - RECURSOS PRÓPRIOS	0,00	2.000,00	2.000,00	5.000,00	5.280,00	14.280,00
	127 - MSC - 1.700.0000 - RECURSOS DE CONVÊNIOS DO GOVERNO FEDERAL	0,00	10.000,00	10.000,00	20.000,00	50.000,00	90.000,00
Ação:	2.67 - MANUTENÇÃO DAS AÇÕES VINCULADAS AO PROGRAMA DE ADEQUAÇÃO E	0,00	30.000,00	30.000,00	30.000,00	31.680,00	121.680,00
	315 - 3.3.90.30.00	0,00	5.000,00	5.000,00	5.000,00	5.280,00	20.280,00
	101 - MSC - 1.501.0000 - RECURSOS PRÓPRIOS	0,00	5.000,00	5.000,00	5.000,00	5.280,00	20.280,00
	316 - 3.3.90.36.00	0,00	5.000,00	5.000,00	5.000,00	5.280,00	20.280,00
	101 - MSC - 1.501.0000 - RECURSOS PRÓPRIOS	0,00	5.000,00	5.000,00	5.000,00	5.280,00	20.280,00
	317 - 3.3.90.39.00	0,00	20.000,00	20.000,00	20.000,00	21.120,00	81.120,00
	101 - MSC - 1.501.0000 - RECURSOS PRÓPRIOS	0,00	20.000,00	20.000,00	20.000,00	21.120,00	81.120,00
Programa:	2003 - PROGRAMA MAIS ALIMENTOS	0,00	12.000,00	12.000,00	15.000,00	15.840,00	54.840,00
Ação:	1.30 - AQUISIÇÃO DE MÓVEIS, MÁQUINAS E EQUIPAMENTOS AGRÍCOLAS	0,00	2.000,00	2.000,00	5.000,00	5.280,00	14.280,00
	318 - 4.4.90.52.00	0,00	2.000,00	2.000,00	5.000,00	5.280,00	14.280,00
	101 - MSC - 1.501.0000 - RECURSOS PRÓPRIOS	0,00	2.000,00	2.000,00	5.000,00	5.280,00	14.280,00
Ação:	2.68 - MANUTENÇÃO DO PROGRAMA MAIS ALIMENTOS, INCLUINDO INCENTIVO	0,00	10.000,00	10.000,00	10.000,00	10.560,00	40.560,00
	319 - 3.3.90.30.00	0,00	2.000,00	2.000,00	2.000,00	2.112,00	8.112,00
	101 - MSC - 1.501.0000 - RECURSOS PRÓPRIOS	0,00	2.000,00	2.000,00	2.000,00	2.112,00	8.112,00
	320 - 3.3.90.36.00	0,00	3.000,00	3.000,00	3.000,00	3.168,00	12.168,00
	101 - MSC - 1.501.0000 - RECURSOS PRÓPRIOS	0,00	3.000,00	3.000,00	3.000,00	3.168,00	12.168,00
	321 - 3.3.90.39.00	0,00	5.000,00	5.000,00	5.000,00	5.280,00	20.280,00
	101 - MSC - 1.501.0000 - RECURSOS PRÓPRIOS	0,00	5.000,00	5.000,00	5.000,00	5.280,00	20.280,00
Subfunção:	608 - Promoção da Produção Agropecuária	0,00	584.000,00	354.000,00	315.000,00	271.440,00	1.524.440,00
Programa:	2004 - CONTROLE DE REBANHO	0,00	18.000,00	18.000,00	20.000,00	21.120,00	77.120,00
Ação:	1.31 - AQUISIÇÃO DE MÓVEIS, MÁQUINAS E EQUIPAMENTOS DIVERSOS,	0,00	3.000,00	3.000,00	5.000,00	5.280,00	16.280,00



Prefeitura Municipal de Poção

Rua Monsenhor Estanislau, 122 - Centro - 55.240-000 - Poção/ PE
CNPJ: 10.265.429/0001-64 Fone: (87)3834-1234

Usuário: Poção

Chave de Autenticação
1432-9918-568

Página
33 / 127

Demonstrativo de compatibilidade entre PPA e LOA

PPA 2022 - 2025 - Valores em R\$

	Valor global	2022	2023	2024	2025	Total
322 - 4.4.90.52.00	0,00	3.000,00	3.000,00	5.000,00	5.280,00	16.280,00
101 - MSC - 1.501.0000 - RECURSOS PRÓPRIOS	0,00	3.000,00	3.000,00	5.000,00	5.280,00	16.280,00
Ação: 2.69 - MANUTENÇÃO DO PROGRAMA CONTROLE DE REBANHO, INCLUINDO AÇÕES	0,00	15.000,00	15.000,00	15.000,00	15.840,00	60.840,00
323 - 3.3.90.30.00	0,00	2.000,00	2.000,00	2.000,00	2.112,00	8.112,00
101 - MSC - 1.501.0000 - RECURSOS PRÓPRIOS	0,00	2.000,00	2.000,00	2.000,00	2.112,00	8.112,00
324 - 3.3.90.32.00	0,00	5.000,00	5.000,00	5.000,00	5.280,00	20.280,00
101 - MSC - 1.501.0000 - RECURSOS PRÓPRIOS	0,00	5.000,00	5.000,00	5.000,00	5.280,00	20.280,00
325 - 3.3.90.36.00	0,00	3.000,00	3.000,00	3.000,00	3.168,00	12.168,00
101 - MSC - 1.501.0000 - RECURSOS PRÓPRIOS	0,00	3.000,00	3.000,00	3.000,00	3.168,00	12.168,00
326 - 3.3.90.39.00	0,00	5.000,00	5.000,00	5.000,00	5.280,00	20.280,00
101 - MSC - 1.501.0000 - RECURSOS PRÓPRIOS	0,00	5.000,00	5.000,00	5.000,00	5.280,00	20.280,00
Programa: 2005 - DESENVOLVIMENTO RURAL SUSTENTÁVEL	0,00	566.000,00	336.000,00	295.000,00	250.320,00	1.447.320,00
Ação: 1.32 - APOIAR INICIATIVAS E PROJETOS VOLTADOS À MELHORIA DA	0,00	3.000,00	3.000,00	5.000,00	5.280,00	16.280,00
327 - 4.4.90.51.00	0,00	3.000,00	3.000,00	5.000,00	5.280,00	16.280,00
101 - MSC - 1.501.0000 - RECURSOS PRÓPRIOS	0,00	3.000,00	3.000,00	5.000,00	5.280,00	16.280,00
Ação: 1.33 - AQUISIÇÃO DE VEÍCULOS, MÓVEIS, TRATORES, MÁQUINAS E	0,00	433.000,00	203.000,00	205.000,00	155.280,00	996.280,00
328 - 4.4.90.52.00	0,00	433.000,00	203.000,00	205.000,00	155.280,00	996.280,00
101 - MSC - 1.501.0000 - RECURSOS PRÓPRIOS	0,00	3.000,00	3.000,00	5.000,00	5.280,00	16.280,00
103 - MSC - 1.754.0000 - RECURSOS DE OPERAÇÕES DE CRÉDITO	0,00	25.000,00	0,00	0,00	0,00	25.000,00
127 - MSC - 1.700.0000 - RECURSOS DE CONVÊNIOS DO GOVERNO FEDERAL	0,00	405.000,00	200.000,00	200.000,00	150.000,00	955.000,00
Ação: 2.70 - APOIO AOS AGRICULTORES NA REALIZAÇÃO DE ARAÇÃO DE TERRAS	0,00	105.000,00	105.000,00	60.000,00	63.360,00	333.360,00
329 - 3.3.90.30.00	0,00	5.000,00	5.000,00	5.000,00	5.280,00	20.280,00
101 - MSC - 1.501.0000 - RECURSOS PRÓPRIOS	0,00	5.000,00	5.000,00	5.000,00	5.280,00	20.280,00
330 - 3.3.90.36.00	0,00	5.000,00	5.000,00	5.000,00	5.280,00	20.280,00
101 - MSC - 1.501.0000 - RECURSOS PRÓPRIOS	0,00	5.000,00	5.000,00	5.000,00	5.280,00	20.280,00
331 - 3.3.90.39.00	0,00	95.000,00	95.000,00	50.000,00	52.800,00	292.800,00
101 - MSC - 1.501.0000 - RECURSOS PRÓPRIOS	0,00	95.000,00	95.000,00	50.000,00	52.800,00	292.800,00
Ação: 2.71 - MANUTENÇÃO DO PROGRAMA DESENVOLVIMENTO RURAL SUSTENTÁVEL E	0,00	25.000,00	25.000,00	25.000,00	26.400,00	101.400,00
332 - 3.3.90.30.00	0,00	5.000,00	5.000,00	5.000,00	5.280,00	20.280,00
101 - MSC - 1.501.0000 - RECURSOS PRÓPRIOS	0,00	5.000,00	5.000,00	5.000,00	5.280,00	20.280,00
333 - 3.3.90.32.00	0,00	10.000,00	10.000,00	10.000,00	10.560,00	40.560,00
101 - MSC - 1.501.0000 - RECURSOS PRÓPRIOS	0,00	10.000,00	10.000,00	10.000,00	10.560,00	40.560,00
334 - 3.3.90.36.00	0,00	5.000,00	5.000,00	5.000,00	5.280,00	20.280,00
101 - MSC - 1.501.0000 - RECURSOS PRÓPRIOS	0,00	5.000,00	5.000,00	5.000,00	5.280,00	20.280,00
335 - 3.3.90.39.00	0,00	5.000,00	5.000,00	5.000,00	5.280,00	20.280,00



Prefeitura Municipal de Poção

Rua Monsenhor Estanislau, 122 - Centro - 55.240-000 - Poção/ PE
CNPJ: 10.265.429/0001-64 Fone: (87)3834-1234

Usuário: Poção

Chave de Autenticação
1432-9918-568

Página
34 / 127

Demonstrativo de compatibilidade entre PPA e LOA

		PPA 2022 - 2025 - Valores em R\$					
		Valor global	2022	2023	2024	2025	Total
101 - MSC - 1.501.0000 - RECURSOS PRÓPRIOS		0,00	5.000,00	5.000,00	5.000,00	5.280,00	20.280,00
Unidade orçamentária:	20008 - SECRETARIA DE OBRAS E URBANISMO	0,00	3.601.381,76	4.042.700,00	8.806.000,00	5.248.527,99	21.698.609,75
Função:	15 - Urbanismo	0,00	3.012.381,76	3.303.900,00	7.856.000,00	4.156.527,99	18.328.809,75
Subfunção:	122 - Administração Geral	0,00	1.409.000,00	1.785.000,00	1.834.000,00	1.975.696,00	7.003.696,00
Programa:	1501 - GESTÃO ADMINISTRATIVA DA SECRETARIA DE OBRAS E URBANISMO	0,00	1.409.000,00	1.785.000,00	1.834.000,00	1.975.696,00	7.003.696,00
Ação:	1.34 - AQUISIÇÃO, CONSTRUÇÃO, REFORMA E/OU AMPLIAÇÃO DE IMÓVEIS DO	0,00	48.000,00	51.000,00	18.000,00	18.560,00	135.560,00
	336 - 4.4.90.51.00	0,00	2.000,00	2.000,00	5.000,00	5.280,00	14.280,00
	101 - MSC - 1.501.0000 - RECURSOS PRÓPRIOS	0,00	2.000,00	2.000,00	5.000,00	5.280,00	14.280,00
	337 - 4.4.90.61.00	0,00	46.000,00	49.000,00	13.000,00	13.280,00	121.280,00
	101 - MSC - 1.501.0000 - RECURSOS PRÓPRIOS	0,00	2.000,00	2.000,00	5.000,00	5.280,00	14.280,00
	102 - MSC - 1.755.0000- RECURSOS DE ALIENAÇÃO DE BENS/ATIVOS - ADMINISTRAÇÃO	0,00	44.000,00	47.000,00	8.000,00	8.000,00	107.000,00
Ação:	1.35 - AQUISIÇÃO DE VEÍCULOS, MÓVEIS, MÁQUINAS E EQUIPAMENTOS	0,00	13.000,00	11.000,00	15.000,00	55.280,00	94.280,00
	338 - 4.4.90.52.00	0,00	13.000,00	11.000,00	15.000,00	55.280,00	94.280,00
	101 - MSC - 1.501.0000 - RECURSOS PRÓPRIOS	0,00	3.000,00	1.000,00	5.000,00	5.280,00	14.280,00
	127 - MSC - 1.700.0000 - RECURSOS DE CONVÊNIOS DO GOVERNO FEDERAL	0,00	10.000,00	10.000,00	10.000,00	50.000,00	80.000,00
Ação:	2.72 - MANUTENÇÃO DAS AÇÕES VINCULADAS AO PROGRAMA DE GESTÃO DA	0,00	1.348.000,00	1.723.000,00	1.801.000,00	1.901.856,00	6.773.856,00
	339 - 3.1.90.04.00	0,00	5.000,00	5.000,00	3.000,00	3.168,00	16.168,00
	101 - MSC - 1.501.0000 - RECURSOS PRÓPRIOS	0,00	5.000,00	5.000,00	3.000,00	3.168,00	16.168,00
	340 - 3.1.90.11.00	0,00	910.000,00	1.000.000,00	1.070.000,00	1.129.920,00	4.109.920,00
	101 - MSC - 1.501.0000 - RECURSOS PRÓPRIOS	0,00	910.000,00	1.000.000,00	1.070.000,00	1.129.920,00	4.109.920,00
	800 - 3.1.90.94.00	0,00	15.000,00	0,00	0,00	0,00	15.000,00
	101 - MSC - 1.501.0000 - RECURSOS PRÓPRIOS	0,00	15.000,00	0,00	0,00	0,00	15.000,00
	341 - 3.3.90.14.00	0,00	2.000,00	2.000,00	2.000,00	2.112,00	8.112,00
	101 - MSC - 1.501.0000 - RECURSOS PRÓPRIOS	0,00	2.000,00	2.000,00	2.000,00	2.112,00	8.112,00
	342 - 3.3.90.30.00	0,00	150.000,00	250.000,00	280.000,00	295.680,00	975.680,00
	101 - MSC - 1.501.0000 - RECURSOS PRÓPRIOS	0,00	150.000,00	250.000,00	280.000,00	295.680,00	975.680,00
	343 - 3.3.90.33.00	0,00	2.000,00	2.000,00	2.000,00	2.112,00	8.112,00
	101 - MSC - 1.501.0000 - RECURSOS PRÓPRIOS	0,00	2.000,00	2.000,00	2.000,00	2.112,00	8.112,00
	344 - 3.3.90.34.00	0,00	2.000,00	2.000,00	2.000,00	2.112,00	8.112,00
	101 - MSC - 1.501.0000 - RECURSOS PRÓPRIOS	0,00	2.000,00	2.000,00	2.000,00	2.112,00	8.112,00
	345 - 3.3.90.36.00	0,00	50.000,00	50.000,00	50.000,00	52.800,00	202.800,00
	101 - MSC - 1.501.0000 - RECURSOS PRÓPRIOS	0,00	50.000,00	50.000,00	50.000,00	52.800,00	202.800,00
	346 - 3.3.90.37.00	0,00	2.000,00	2.000,00	2.000,00	2.112,00	8.112,00
	101 - MSC - 1.501.0000 - RECURSOS PRÓPRIOS	0,00	2.000,00	2.000,00	2.000,00	2.112,00	8.112,00
	347 - 3.3.90.39.00	0,00	200.000,00	400.000,00	380.000,00	401.280,00	1.381.280,00



Prefeitura Municipal de Poção

Rua Monsenhor Estanislau, 122 - Centro - 55.240-000 - Poção/ PE
CNPJ: 10.265.429/0001-64 Fone: (87)3834-1234

Usuário: Poção

Chave de Autenticação
1432-9918-568

Página
35 / 127

Demonstrativo de compatibilidade entre PPA e LOA

PPA 2022 - 2025 - Valores em R\$

	Valor global	2022	2023	2024	2025	Total
101 - MSC - 1.501.0000 - RECURSOS PRÓPRIOS	0,00	200.000,00	400.000,00	380.000,00	401.280,00	1.381.280,00
348 - 3.3.90.47.00	0,00	10.000,00	10.000,00	10.000,00	10.560,00	40.560,00
101 - MSC - 1.501.0000 - RECURSOS PRÓPRIOS	0,00	10.000,00	10.000,00	10.000,00	10.560,00	40.560,00
Subfunção: 451 - Infra-Estrutura Urbana	0,00	832.000,00	890.000,00	5.186.000,00	1.203.616,00	8.111.616,00
Programa: 1502 - DESENVOLVIMENTO URBANO	0,00	832.000,00	890.000,00	5.186.000,00	1.203.616,00	8.111.616,00
Ação: 1.36 - CONSTRUÇÃO, REFORMA E/OU AMPLIAÇÃO EM DIVERSAS ÁREAS E	0,00	12.000,00	12.000,00	105.000,00	105.280,00	234.280,00
349 - 4.4.90.51.00	0,00	12.000,00	12.000,00	105.000,00	105.280,00	234.280,00
101 - MSC - 1.501.0000 - RECURSOS PRÓPRIOS	0,00	2.000,00	2.000,00	5.000,00	5.280,00	14.280,00
127 - MSC - 1.700.0000 - RECURSOS DE CONVÊNIOS DO GOVERNO FEDERAL	0,00	10.000,00	10.000,00	100.000,00	100.000,00	220.000,00
Ação: 1.37 - PAVIMENTAÇÃO DE VIAS PÚBLICAS, COM PARALELEPÍPEDOS, GRANITO E	0,00	72.000,00	52.000,00	1.255.000,00	325.280,00	1.704.280,00
350 - 4.4.90.51.00	0,00	72.000,00	52.000,00	1.255.000,00	325.280,00	1.704.280,00
101 - MSC - 1.501.0000 - RECURSOS PRÓPRIOS	0,00	2.000,00	2.000,00	5.000,00	5.280,00	14.280,00
103 - MSC - 1.754.0000 - RECURSOS DE OPERAÇÕES DE CRÉDITO	0,00	0,00	0,00	950.000,00	110.000,00	1.060.000,00
127 - MSC - 1.700.0000 - RECURSOS DE CONVÊNIOS DO GOVERNO FEDERAL	0,00	70.000,00	50.000,00	300.000,00	210.000,00	630.000,00
Ação: 1.38 - CONSTRUÇÃO, REFORMA E/OU AMPLIAÇÃO DE CEMITÉRIOS	0,00	2.000,00	2.000,00	5.000,00	5.280,00	14.280,00
351 - 4.4.90.51.00	0,00	2.000,00	2.000,00	5.000,00	5.280,00	14.280,00
101 - MSC - 1.501.0000 - RECURSOS PRÓPRIOS	0,00	2.000,00	2.000,00	5.000,00	5.280,00	14.280,00
Ação: 1.39 - CONSTRUÇÃO, REFORMA E/OU AMPLIAÇÃO DE MUROS, RAMPAS,	0,00	2.000,00	2.000,00	305.000,00	115.280,00	424.280,00
352 - 4.4.90.51.00	0,00	2.000,00	2.000,00	305.000,00	115.280,00	424.280,00
101 - MSC - 1.501.0000 - RECURSOS PRÓPRIOS	0,00	2.000,00	2.000,00	5.000,00	5.280,00	14.280,00
103 - MSC - 1.754.0000 - RECURSOS DE OPERAÇÕES DE CRÉDITO	0,00	0,00	0,00	300.000,00	110.000,00	410.000,00
Ação: 1.40 - EXECUÇÃO DE OBRAS DE RECAPEAMENTO ASFÁLTICO	0,00	605.000,00	635.000,00	310.000,00	210.560,00	1.760.560,00
353 - 4.4.90.51.00	0,00	605.000,00	635.000,00	310.000,00	210.560,00	1.760.560,00
101 - MSC - 1.501.0000 - RECURSOS PRÓPRIOS	0,00	5.000,00	100.000,00	10.000,00	10.560,00	125.560,00
127 - MSC - 1.700.0000 - RECURSOS DE CONVÊNIOS DO GOVERNO FEDERAL	0,00	600.000,00	535.000,00	300.000,00	200.000,00	1.635.000,00
Ação: 1.41 - EXECUÇÃO DE OBRAS NO CANAL SÃO SEBASTIÃO	0,00	2.000,00	2.000,00	2.505.000,00	125.280,00	2.634.280,00
354 - 4.4.90.51.00	0,00	2.000,00	2.000,00	2.505.000,00	125.280,00	2.634.280,00
101 - MSC - 1.501.0000 - RECURSOS PRÓPRIOS	0,00	2.000,00	2.000,00	5.000,00	5.280,00	14.280,00
103 - MSC - 1.754.0000 - RECURSOS DE OPERAÇÕES DE CRÉDITO	0,00	0,00	0,00	2.500.000,00	120.000,00	2.620.000,00
Ação: 1.42 - CONSTRUÇÃO DO PORTAL DE ENTRADA DA CIDADE	0,00	72.000,00	100.000,00	110.000,00	110.560,00	392.560,00
355 - 4.4.90.51.00	0,00	72.000,00	100.000,00	110.000,00	110.560,00	392.560,00
101 - MSC - 1.501.0000 - RECURSOS PRÓPRIOS	0,00	2.000,00	50.000,00	10.000,00	10.560,00	72.560,00
127 - MSC - 1.700.0000 - RECURSOS DE CONVÊNIOS DO GOVERNO FEDERAL	0,00	70.000,00	50.000,00	100.000,00	100.000,00	320.000,00
Ação: 1.43 - EXECUÇÃO DE OBRAS DE INFRAESTRUTURA URBANA	0,00	2.000,00	2.000,00	505.000,00	115.280,00	624.280,00



Prefeitura Municipal de Poção

Rua Monsenhor Estanislau, 122 - Centro - 55.240-000 - Poção/ PE
CNPJ: 10.265.429/0001-64 Fone: (87)3834-1234

Usuário: Poção

Chave de Autenticação
1432-9918-568

Página
36 / 127

Demonstrativo de compatibilidade entre PPA e LOA

PPA 2022 - 2025 - Valores em R\$

	Valor global	2022	2023	2024	2025	Total
356 - 4.4.90.51.00	0,00	2.000,00	2.000,00	505.000,00	115.280,00	624.280,00
101 - MSC - 1.501.0000 - RECURSOS PRÓPRIOS	0,00	2.000,00	2.000,00	5.000,00	5.280,00	14.280,00
103 - MSC - 1.754.0000 - RECURSOS DE OPERAÇÕES DE CRÉDITO	0,00	0,00	0,00	500.000,00	110.000,00	610.000,00
Ação: 1.44 - DESAPROPRIAÇÃO DE IMÓVEIS PARA ABERTURA DE VIAS E/OU	0,00	2.000,00	2.000,00	5.000,00	5.280,00	14.280,00
357 - 4.4.90.61.00	0,00	2.000,00	2.000,00	5.000,00	5.280,00	14.280,00
101 - MSC - 1.501.0000 - RECURSOS PRÓPRIOS	0,00	2.000,00	2.000,00	5.000,00	5.280,00	14.280,00
Ação: 2.73 - RECUPERAÇÃO E MANUTENÇÃO DAS VIAS PÚBLICAS PAVIMENTADAS	0,00	34.000,00	54.000,00	54.000,00	57.024,00	199.024,00
358 - 3.3.90.30.00	0,00	20.000,00	40.000,00	40.000,00	42.240,00	142.240,00
101 - MSC - 1.501.0000 - RECURSOS PRÓPRIOS	0,00	20.000,00	40.000,00	40.000,00	42.240,00	142.240,00
359 - 3.3.90.36.00	0,00	2.000,00	2.000,00	2.000,00	2.112,00	8.112,00
101 - MSC - 1.501.0000 - RECURSOS PRÓPRIOS	0,00	2.000,00	2.000,00	2.000,00	2.112,00	8.112,00
360 - 3.3.90.37.00	0,00	2.000,00	2.000,00	2.000,00	2.112,00	8.112,00
101 - MSC - 1.501.0000 - RECURSOS PRÓPRIOS	0,00	2.000,00	2.000,00	2.000,00	2.112,00	8.112,00
361 - 3.3.90.39.00	0,00	10.000,00	10.000,00	10.000,00	10.560,00	40.560,00
101 - MSC - 1.501.0000 - RECURSOS PRÓPRIOS	0,00	10.000,00	10.000,00	10.000,00	10.560,00	40.560,00
Ação: 2.74 - MANUTENÇÃO DE CEMITÉRIOS PÚBLICOS MUNICIPAIS	0,00	27.000,00	27.000,00	27.000,00	28.512,00	109.512,00
362 - 3.3.90.30.00	0,00	20.000,00	20.000,00	20.000,00	21.120,00	81.120,00
101 - MSC - 1.501.0000 - RECURSOS PRÓPRIOS	0,00	20.000,00	20.000,00	20.000,00	21.120,00	81.120,00
363 - 3.3.90.36.00	0,00	2.000,00	2.000,00	2.000,00	2.112,00	8.112,00
101 - MSC - 1.501.0000 - RECURSOS PRÓPRIOS	0,00	2.000,00	2.000,00	2.000,00	2.112,00	8.112,00
364 - 3.3.90.39.00	0,00	5.000,00	5.000,00	5.000,00	5.280,00	20.280,00
101 - MSC - 1.501.0000 - RECURSOS PRÓPRIOS	0,00	5.000,00	5.000,00	5.000,00	5.280,00	20.280,00
Subfunção: 452 - Serviços Urbanos	0,00	576.381,76	473.900,00	641.000,00	724.095,99	2.415.377,75
Programa: 1502 - DESENVOLVIMENTO URBANO	0,00	161.381,76	83.900,00	211.000,00	222.815,99	679.097,75
Ação: 1.115 - PARTICIPAÇÃO NOS INCENTIVOS DO CONSÓRCIO DE MUNICÍPIO -	0,00	948,16	1.000,00	400,00	422,40	2.770,56
823 - 4.4.71.70.00	0,00	948,16	1.000,00	400,00	422,40	2.770,56
101 - MSC - 1.501.0000 - RECURSOS PRÓPRIOS	0,00	948,16	1.000,00	400,00	422,40	2.770,56
Ação: 1.119 - PARTICIPAÇÃO NOS INCENTIVOS DO CONSÓRCIO DE MUNICÍPIO -	0,00	1.400,00	1.000,00	0,00	0,00	2.400,00
1065 - 4.4.71.70.00	0,00	1.400,00	1.000,00	0,00	0,00	2.400,00
101 - MSC - 1.501.0000 - RECURSOS PRÓPRIOS	0,00	1.400,00	1.000,00	0,00	0,00	2.400,00
Ação: 1.123 - PARTICIPAÇÃO NOS INCENTIVOS DO CONSÓRCIO DE MUNICÍPIO	0,00	2.100,00	2.000,00	0,00	0,00	4.100,00
955 - 4.4.72.51.00	0,00	2.100,00	2.000,00	0,00	0,00	4.100,00
101 - MSC - 1.501.0000 - RECURSOS PRÓPRIOS	0,00	2.100,00	2.000,00	0,00	0,00	4.100,00
Ação: 1.124 - PARTICIPAÇÃO NOS INCENTIVOS DO CONSÓRCIO DE MUNICÍPIO	0,00	36.500,00	5.000,00	0,00	0,00	41.500,00



Prefeitura Municipal de Poção

Rua Monsenhor Estanislau, 122 - Centro - 55.240-000 - Poção/ PE
CNPJ: 10.265.429/0001-64 Fone: (87)3834-1234

Usuário: Poção

Chave de Autenticação
1432-9918-568

Página
37 / 127

Demonstrativo de compatibilidade entre PPA e LOA

PPA 2022 - 2025 - Valores em R\$

	Valor global	2022	2023	2024	2025	Total
956 - 4.4.72.51.00	0,00	33.900,00	3.000,00	0,00	0,00	36.900,00
101 - MSC - 1.501.0000 - RECURSOS PRÓPRIOS	0,00	33.900,00	3.000,00	0,00	0,00	36.900,00
957 - 4.4.72.52.00	0,00	2.600,00	2.000,00	0,00	0,00	4.600,00
101 - MSC - 1.501.0000 - RECURSOS PRÓPRIOS	0,00	2.600,00	2.000,00	0,00	0,00	4.600,00
Ação: 1.822 - INFRAESTRUTURA DO PARQUE DE ILUMINAÇÃO PÚBLICA - NIIP	0,00	0,00	0,00	633,80	669,29	1.303,09
1443 - 4.4.72.51.00	0,00	0,00	0,00	633,80	669,29	1.303,09
101 - MSC - 1.501.0000 - RECURSOS PRÓPRIOS	0,00	0,00	0,00	633,80	669,29	1.303,09
Ação: 1.823 - AQUISIÇÃO DE MÓVEIS, MÁQUINAS E EQUIPAMENTOS DIVERSOS PARA O	0,00	0,00	0,00	845,05	892,37	1.737,42
1444 - 4.4.72.52.00	0,00	0,00	0,00	845,05	892,37	1.737,42
101 - MSC - 1.501.0000 - RECURSOS PRÓPRIOS	0,00	0,00	0,00	845,05	892,37	1.737,42
Ação: 2.144 - PARTICIPAÇÃO NA MANUTENÇÃO DO CONSÓRCIO DE MUNICÍPIOS -	0,00	5.733,60	1.600,00	0,00	0,00	7.333,60
824 - 3.1.71.70.00	0,00	3.467,82	600,00	0,00	0,00	4.067,82
101 - MSC - 1.501.0000 - RECURSOS PRÓPRIOS	0,00	3.467,82	600,00	0,00	0,00	4.067,82
825 - 3.3.71.70.00	0,00	2.265,78	1.000,00	0,00	0,00	3.265,78
101 - MSC - 1.501.0000 - RECURSOS PRÓPRIOS	0,00	2.265,78	1.000,00	0,00	0,00	3.265,78
Ação: 2.145 - PARTICIPAÇÃO NA MANUTENÇÃO DO CONSÓRCIO DE MUNICÍPIOS -	0,00	71.400,00	70.000,00	0,00	0,00	141.400,00
826 - 3.3.72.30.00	0,00	10.500,00	10.000,00	0,00	0,00	20.500,00
101 - MSC - 1.501.0000 - RECURSOS PRÓPRIOS	0,00	10.500,00	10.000,00	0,00	0,00	20.500,00
827 - 3.3.72.36.00	0,00	8.500,00	10.000,00	0,00	0,00	18.500,00
101 - MSC - 1.501.0000 - RECURSOS PRÓPRIOS	0,00	8.500,00	10.000,00	0,00	0,00	18.500,00
828 - 3.3.72.39.00	0,00	52.400,00	50.000,00	0,00	0,00	102.400,00
101 - MSC - 1.501.0000 - RECURSOS PRÓPRIOS	0,00	52.400,00	50.000,00	0,00	0,00	102.400,00
Ação: 2.151 - PARTICIPAÇÃO NA MANUTENÇÃO DO CONSÓRCIO DE MUNICÍPIOS -	0,00	19.600,00	1.300,00	0,00	0,00	20.900,00
1066 - 3.1.71.70.00	0,00	4.900,00	300,00	0,00	0,00	5.200,00
101 - MSC - 1.501.0000 - RECURSOS PRÓPRIOS	0,00	4.900,00	300,00	0,00	0,00	5.200,00
1076 - 3.3.71.70.00	0,00	14.700,00	1.000,00	0,00	0,00	15.700,00
101 - MSC - 1.501.0000 - RECURSOS PRÓPRIOS	0,00	14.700,00	1.000,00	0,00	0,00	15.700,00
Ação: 2.166 - PARTICIPAÇÃO NA MANUTENÇÃO DO CONSÓRCIO DE MUNICÍPIO	0,00	23.700,00	2.000,00	0,00	0,00	25.700,00
958 - 3.3.72.39.00	0,00	23.700,00	2.000,00	0,00	0,00	25.700,00
101 - MSC - 1.501.0000 - RECURSOS PRÓPRIOS	0,00	23.700,00	2.000,00	0,00	0,00	25.700,00
Ação: 2.853 - MANUTENÇÃO DAS ATIVIDADES ADMINISTRATIVAS DO NIIP	0,00	0,00	0,00	13.980,28	14.763,18	28.743,46
1453 - 3.1.71.70.00	0,00	0,00	0,00	5.380,00	5.681,28	11.061,28
101 - MSC - 1.501.0000 - RECURSOS PRÓPRIOS	0,00	0,00	0,00	5.380,00	5.681,28	11.061,28
1445 - 3.1.72.11.00	0,00	0,00	0,00	1.690,14	1.784,79	3.474,93



Prefeitura Municipal de Poção

Rua Monsenhor Estanislau, 122 - Centro - 55.240-000 - Poção/ PE
CNPJ: 10.265.429/0001-64 Fone: (87)3834-1234

Usuário: Poção

Chave de Autenticação
1432-9918-568

Página
38 / 127

Demonstrativo de compatibilidade entre PPA e LOA

		Valor global	PPA 2022 - 2025 - Valores em R\$				Total
			2022	2023	2024	2025	
	101 - MSC - 1.501.0000 - RECURSOS PRÓPRIOS	0,00	0,00	0,00	1.690,14	1.784,79	3.474,93
	1454 - 3.3.71.70.00	0,00	0,00	0,00	5.220,00	5.512,32	10.732,32
	101 - MSC - 1.501.0000 - RECURSOS PRÓPRIOS	0,00	0,00	0,00	5.220,00	5.512,32	10.732,32
	1446 - 3.3.72.30.00	0,00	0,00	0,00	1.690,14	1.784,79	3.474,93
	101 - MSC - 1.501.0000 - RECURSOS PRÓPRIOS	0,00	0,00	0,00	1.690,14	1.784,79	3.474,93
Ação:	2.854 - CAPACITAÇÃO DOS PROFISSIONAIS DE ILUMINAÇÃO PÚBLICA - NIIP	0,00	0,00	0,00	2.112,69	2.230,99	4.343,68
	1438 - 3.3.72.14.00	0,00	0,00	0,00	211,27	223,10	434,37
	101 - MSC - 1.501.0000 - RECURSOS PRÓPRIOS	0,00	0,00	0,00	211,27	223,10	434,37
	1439 - 3.3.72.30.00	0,00	0,00	0,00	422,54	446,20	868,74
	101 - MSC - 1.501.0000 - RECURSOS PRÓPRIOS	0,00	0,00	0,00	422,54	446,20	868,74
	1440 - 3.3.72.33.00	0,00	0,00	0,00	211,27	223,10	434,37
	101 - MSC - 1.501.0000 - RECURSOS PRÓPRIOS	0,00	0,00	0,00	211,27	223,10	434,37
	1441 - 3.3.72.35.00	0,00	0,00	0,00	211,27	223,10	434,37
	101 - MSC - 1.501.0000 - RECURSOS PRÓPRIOS	0,00	0,00	0,00	211,27	223,10	434,37
	1447 - 3.3.72.36.00	0,00	0,00	0,00	422,54	446,20	868,74
	101 - MSC - 1.501.0000 - RECURSOS PRÓPRIOS	0,00	0,00	0,00	422,54	446,20	868,74
	1448 - 3.3.72.39.00	0,00	0,00	0,00	633,80	669,29	1.303,09
	101 - MSC - 1.501.0000 - RECURSOS PRÓPRIOS	0,00	0,00	0,00	633,80	669,29	1.303,09
Ação:	2.855 - MANUTENÇÃO DOS PARQUES DE ILUMINAÇÃO PÚBLICA DOS	0,00	0,00	0,00	193.028,18	203.837,76	396.865,94
	1449 - 3.3.72.30.00	0,00	0,00	0,00	50.704,23	53.543,67	104.247,90
	101 - MSC - 1.501.0000 - RECURSOS PRÓPRIOS	0,00	0,00	0,00	50.704,23	53.543,67	104.247,90
	1450 - 3.3.72.36.00	0,00	0,00	0,00	4.225,35	4.461,97	8.687,32
	101 - MSC - 1.501.0000 - RECURSOS PRÓPRIOS	0,00	0,00	0,00	4.225,35	4.461,97	8.687,32
	1451 - 3.3.72.39.00	0,00	0,00	0,00	137.676,06	145.385,92	283.061,98
	101 - MSC - 1.501.0000 - RECURSOS PRÓPRIOS	0,00	0,00	0,00	137.676,06	145.385,92	283.061,98
	1452 - 3.3.72.92.00	0,00	0,00	0,00	422,54	446,20	868,74
	101 - MSC - 1.501.0000 - RECURSOS PRÓPRIOS	0,00	0,00	0,00	422,54	446,20	868,74
Programa:	1503 - SERVIÇOS DE LIMPEZA URBANA	0,00	415.000,00	390.000,00	430.000,00	501.280,00	1.736.280,00
Ação:	1.45 - AQUISIÇÃO DE VEÍCULOS, MÓVEIS E EQUIPAMENTOS DIVERSOS,	0,00	40.000,00	15.000,00	55.000,00	105.280,00	215.280,00
	365 - 4.4.90.52.00	0,00	40.000,00	15.000,00	55.000,00	105.280,00	215.280,00
	101 - MSC - 1.501.0000 - RECURSOS PRÓPRIOS	0,00	5.000,00	5.000,00	5.000,00	5.280,00	20.280,00
	103 - MSC - 1.754.0000 - RECURSOS DE OPERAÇÕES DE CRÉDITO	0,00	25.000,00	0,00	0,00	0,00	25.000,00
	127 - MSC - 1.700.0000 - RECURSOS DE CONVÊNIOS DO GOVERNO FEDERAL	0,00	10.000,00	10.000,00	50.000,00	100.000,00	170.000,00
Ação:	2.75 - MANUTENÇÃO DAS AÇÕES VINCULADAS AO PROGRAMA DE SERVIÇOS DE	0,00	375.000,00	375.000,00	375.000,00	396.000,00	1.521.000,00
	366 - 3.3.90.30.00	0,00	60.000,00	60.000,00	60.000,00	63.360,00	243.360,00



Prefeitura Municipal de Poção

Rua Monsenhor Estanislau, 122 - Centro - 55.240-000 - Poção/ PE
CNPJ: 10.265.429/0001-64 Fone: (87)3834-1234

Usuário: Poção

Chave de Autenticação
1432-9918-568

Página
39 / 127

Demonstrativo de compatibilidade entre PPA e LOA

PPA 2022 - 2025 - Valores em R\$

	Valor global	2022	2023	2024	2025	Total
101 - MSC - 1.501.0000 - RECURSOS PRÓPRIOS	0,00	60.000,00	60.000,00	60.000,00	63.360,00	243.360,00
367 - 3.3.90.36.00	0,00	10.000,00	10.000,00	10.000,00	10.560,00	40.560,00
101 - MSC - 1.501.0000 - RECURSOS PRÓPRIOS	0,00	10.000,00	10.000,00	10.000,00	10.560,00	40.560,00
368 - 3.3.90.37.00	0,00	5.000,00	5.000,00	5.000,00	5.280,00	20.280,00
101 - MSC - 1.501.0000 - RECURSOS PRÓPRIOS	0,00	5.000,00	5.000,00	5.000,00	5.280,00	20.280,00
369 - 3.3.90.39.00	0,00	300.000,00	300.000,00	300.000,00	316.800,00	1.216.800,00
101 - MSC - 1.501.0000 - RECURSOS PRÓPRIOS	0,00	300.000,00	300.000,00	300.000,00	316.800,00	1.216.800,00
Subfunção: 813 - Lazer	0,00	195.000,00	155.000,00	195.000,00	253.120,00	798.120,00
Programa: 1502 - DESENVOLVIMENTO URBANO	0,00	195.000,00	155.000,00	195.000,00	253.120,00	798.120,00
Ação: 1.46 - CONSTRUÇÃO, REFORMA E/OU AMPLIAÇÃO DE PRAÇAS, JARDINS,	0,00	105.000,00	15.000,00	55.000,00	105.280,00	280.280,00
370 - 4.4.90.51.00	0,00	105.000,00	15.000,00	55.000,00	105.280,00	280.280,00
101 - MSC - 1.501.0000 - RECURSOS PRÓPRIOS	0,00	5.000,00	5.000,00	5.000,00	5.280,00	20.280,00
127 - MSC - 1.700.0000 - RECURSOS DE CONVÊNIOS DO GOVERNO FEDERAL	0,00	100.000,00	10.000,00	50.000,00	100.000,00	260.000,00
Ação: 2.76 - MANUTENÇÃO DE PRAÇAS MUNICIPAIS	0,00	90.000,00	140.000,00	140.000,00	147.840,00	517.840,00
371 - 3.3.90.30.00	0,00	50.000,00	100.000,00	100.000,00	105.600,00	355.600,00
101 - MSC - 1.501.0000 - RECURSOS PRÓPRIOS	0,00	50.000,00	100.000,00	100.000,00	105.600,00	355.600,00
372 - 3.3.90.36.00	0,00	30.000,00	30.000,00	30.000,00	31.680,00	121.680,00
101 - MSC - 1.501.0000 - RECURSOS PRÓPRIOS	0,00	30.000,00	30.000,00	30.000,00	31.680,00	121.680,00
373 - 3.3.90.39.00	0,00	10.000,00	10.000,00	10.000,00	10.560,00	40.560,00
101 - MSC - 1.501.0000 - RECURSOS PRÓPRIOS	0,00	10.000,00	10.000,00	10.000,00	10.560,00	40.560,00
Função: 16 - Habitação	0,00	5.000,00	5.000,00	5.000,00	5.280,00	20.280,00
Subfunção: 482 - Habitação Urbana	0,00	5.000,00	5.000,00	5.000,00	5.280,00	20.280,00
Programa: 1601 - MORAR BEM, VIVER MELHOR	0,00	5.000,00	5.000,00	5.000,00	5.280,00	20.280,00
Ação: 1.47 - IMPLANTAÇÃO DE PROJETOS DE HABITAÇÃO POPULAR, DE INTERESSE	0,00	5.000,00	5.000,00	5.000,00	5.280,00	20.280,00
374 - 4.4.90.51.00	0,00	5.000,00	5.000,00	5.000,00	5.280,00	20.280,00
101 - MSC - 1.501.0000 - RECURSOS PRÓPRIOS	0,00	5.000,00	5.000,00	5.000,00	5.280,00	20.280,00
Função: 17 - Saneamento	0,00	239.000,00	139.000,00	327.000,00	434.112,00	1.139.112,00
Subfunção: 511 - Saneamento Básico Rural	0,00	101.000,00	51.000,00	105.000,00	155.280,00	412.280,00
Programa: 1703 - SANEAMENTO RURAL	0,00	101.000,00	51.000,00	105.000,00	155.280,00	412.280,00
Ação: 1.48 - EXECUÇÃO DE OBRAS DE MELHORIAS SANITÁRIAS DOMICILIARES E	0,00	101.000,00	51.000,00	105.000,00	155.280,00	412.280,00
375 - 4.4.90.51.00	0,00	101.000,00	51.000,00	105.000,00	155.280,00	412.280,00
101 - MSC - 1.501.0000 - RECURSOS PRÓPRIOS	0,00	1.000,00	1.000,00	5.000,00	5.280,00	12.280,00
127 - MSC - 1.700.0000 - RECURSOS DE CONVÊNIOS DO GOVERNO FEDERAL	0,00	100.000,00	50.000,00	100.000,00	150.000,00	400.000,00
Subfunção: 512 - Saneamento Básico Urbano	0,00	138.000,00	88.000,00	222.000,00	278.832,00	726.832,00
Programa: 1704 - SANEAMENTO URBANO	0,00	138.000,00	88.000,00	222.000,00	278.832,00	726.832,00



Prefeitura Municipal de Poção

Rua Monsenhor Estanislau, 122 - Centro - 55.240-000 - Poção/ PE
CNPJ: 10.265.429/0001-64 Fone: (87)3834-1234

Usuário: Poção

Chave de Autenticação
1432-9918-568

Página
40 / 127

Demonstrativo de compatibilidade entre PPA e LOA

PPA 2022 - 2025 - Valores em R\$

	Valor global	2022	2023	2024	2025	Total
Ação: 1.49 - EXECUÇÃO DE OBRAS DE SANEAMENTO URBANO, INCLUINDO MELHORIAS	0,00	101.000,00	51.000,00	105.000,00	155.280,00	412.280,00
376 - 4.4.90.51.00	0,00	101.000,00	51.000,00	105.000,00	155.280,00	412.280,00
101 - MSC - 1.501.0000 - RECURSOS PRÓPRIOS	0,00	1.000,00	1.000,00	5.000,00	5.280,00	12.280,00
127 - MSC - 1.700.0000 - RECURSOS DE CONVÊNIOS DO GOVERNO FEDERAL	0,00	100.000,00	50.000,00	100.000,00	150.000,00	400.000,00
Ação: 2.77 - MANUTENÇÃO DO SISTEMA DE SANEAMENTO URBANO DO MUNICÍPIO	0,00	37.000,00	37.000,00	117.000,00	123.552,00	314.552,00
377 - 3.3.90.30.00	0,00	30.000,00	30.000,00	110.000,00	116.160,00	286.160,00
101 - MSC - 1.501.0000 - RECURSOS PRÓPRIOS	0,00	30.000,00	30.000,00	110.000,00	116.160,00	286.160,00
378 - 3.3.90.36.00	0,00	2.000,00	2.000,00	2.000,00	2.112,00	8.112,00
101 - MSC - 1.501.0000 - RECURSOS PRÓPRIOS	0,00	2.000,00	2.000,00	2.000,00	2.112,00	8.112,00
379 - 3.3.90.39.00	0,00	5.000,00	5.000,00	5.000,00	5.280,00	20.280,00
101 - MSC - 1.501.0000 - RECURSOS PRÓPRIOS	0,00	5.000,00	5.000,00	5.000,00	5.280,00	20.280,00
Função: 18 - Gestão Ambiental	0,00	34.500,00	35.000,00	81.500,00	86.064,00	237.064,00
Subfunção: 452 - Serviços Urbanos	0,00	9.500,00	6.000,00	52.500,00	55.440,00	123.440,00
Programa: 1802 - RESÍDUOS SÓLIDOS	0,00	9.500,00	6.000,00	52.500,00	55.440,00	123.440,00
Ação: 1.116 - PARTICIPAÇÃO NOS INCENTIVOS DO CONSÓRCIO DE MUNICÍPIO -	0,00	260,00	1.000,00	500,00	528,00	2.288,00
829 - 4.4.71.70.00	0,00	260,00	1.000,00	500,00	528,00	2.288,00
101 - MSC - 1.501.0000 - RECURSOS PRÓPRIOS	0,00	260,00	1.000,00	500,00	528,00	2.288,00
Ação: 1.117 - PARTICIPAÇÃO NOS INCENTIVOS DO CONSÓRCIO DE MUNICÍPIO -	0,00	1.000,00	1.000,00	0,00	0,00	2.000,00
830 - 4.4.72.51.00	0,00	500,00	500,00	0,00	0,00	1.000,00
101 - MSC - 1.501.0000 - RECURSOS PRÓPRIOS	0,00	500,00	500,00	0,00	0,00	1.000,00
831 - 4.4.72.52.00	0,00	500,00	500,00	0,00	0,00	1.000,00
101 - MSC - 1.501.0000 - RECURSOS PRÓPRIOS	0,00	500,00	500,00	0,00	0,00	1.000,00
Ação: 2.146 - PARTICIPAÇÃO NA MANUTENÇÃO DO CONSÓRCIO DE MUNICÍPIOS -	0,00	5.740,00	1.500,00	2.000,00	2.112,00	11.352,00
832 - 3.1.71.70.00	0,00	3.355,00	500,00	1.200,00	1.267,20	6.322,20
101 - MSC - 1.501.0000 - RECURSOS PRÓPRIOS	0,00	3.355,00	500,00	1.200,00	1.267,20	6.322,20
833 - 3.3.71.70.00	0,00	2.385,00	1.000,00	800,00	844,80	5.029,80
101 - MSC - 1.501.0000 - RECURSOS PRÓPRIOS	0,00	2.385,00	1.000,00	800,00	844,80	5.029,80
Ação: 2.147 - PARTICIPAÇÃO NA MANUTENÇÃO DO CONSÓRCIO DE MUNICÍPIOS -	0,00	2.500,00	2.500,00	50.000,00	52.800,00	107.800,00
834 - 3.3.72.14.00	0,00	500,00	500,00	600,00	633,60	2.233,60
101 - MSC - 1.501.0000 - RECURSOS PRÓPRIOS	0,00	500,00	500,00	600,00	633,60	2.233,60
835 - 3.3.72.30.00	0,00	500,00	500,00	700,00	739,20	2.439,20
101 - MSC - 1.501.0000 - RECURSOS PRÓPRIOS	0,00	500,00	500,00	700,00	739,20	2.439,20
836 - 3.3.72.35.00	0,00	500,00	500,00	4.600,00	4.857,60	10.457,60
101 - MSC - 1.501.0000 - RECURSOS PRÓPRIOS	0,00	500,00	500,00	4.600,00	4.857,60	10.457,60
837 - 3.3.72.36.00	0,00	500,00	500,00	1.300,00	1.372,80	3.672,80



Prefeitura Municipal de Poção

Rua Monsenhor Estanislau, 122 - Centro - 55.240-000 - Poção/ PE
CNPJ: 10.265.429/0001-64 Fone: (87)3834-1234

Usuário: Poção

Chave de Autenticação
1432-9918-568

Página
41 / 127

Demonstrativo de compatibilidade entre PPA e LOA

PPA 2022 - 2025 - Valores em R\$

	Valor global	2022	2023	2024	2025	Total
101 - MSC - 1.501.0000 - RECURSOS PRÓPRIOS	0,00	500,00	500,00	1.300,00	1.372,80	3.672,80
838 - 3.3.72.39.00	0,00	500,00	500,00	42.800,00	45.196,80	88.996,80
101 - MSC - 1.501.0000 - RECURSOS PRÓPRIOS	0,00	500,00	500,00	42.800,00	45.196,80	88.996,80
Subfunção: 541 - Preservação e Conservação Ambiental	0,00	10.000,00	10.000,00	10.000,00	10.560,00	40.560,00
Programa: 1801 - PRESERVAÇÃO E CONSERVAÇÃO AMBIENTAL	0,00	10.000,00	10.000,00	10.000,00	10.560,00	40.560,00
Ação: 2.78 - MANUTENÇÃO DO PROGRAMA PRESERVAÇÃO E CONSERVAÇÃO AMBIENTAL,	0,00	10.000,00	10.000,00	10.000,00	10.560,00	40.560,00
380 - 3.3.90.30.00	0,00	2.000,00	2.000,00	2.000,00	2.112,00	8.112,00
101 - MSC - 1.501.0000 - RECURSOS PRÓPRIOS	0,00	2.000,00	2.000,00	2.000,00	2.112,00	8.112,00
381 - 3.3.90.36.00	0,00	3.000,00	3.000,00	3.000,00	3.168,00	12.168,00
101 - MSC - 1.501.0000 - RECURSOS PRÓPRIOS	0,00	3.000,00	3.000,00	3.000,00	3.168,00	12.168,00
382 - 3.3.90.39.00	0,00	5.000,00	5.000,00	5.000,00	5.280,00	20.280,00
101 - MSC - 1.501.0000 - RECURSOS PRÓPRIOS	0,00	5.000,00	5.000,00	5.000,00	5.280,00	20.280,00
Subfunção: 542 - Controle Ambiental	0,00	15.000,00	19.000,00	19.000,00	20.064,00	73.064,00
Programa: 1802 - RESÍDUOS SÓLIDOS	0,00	5.000,00	5.000,00	5.000,00	5.280,00	20.280,00
Ação: 1.50 - EXECUÇÃO DE OBRAS DO ATERRO SANITÁRIO, INCLUSIVE ATRAVÉS DE	0,00	5.000,00	5.000,00	5.000,00	5.280,00	20.280,00
383 - 4.4.90.51.00	0,00	5.000,00	5.000,00	5.000,00	5.280,00	20.280,00
101 - MSC - 1.501.0000 - RECURSOS PRÓPRIOS	0,00	5.000,00	5.000,00	5.000,00	5.280,00	20.280,00
Programa: 1803 - COLETA SELETIVA DE RESÍDUOS SÓLIDOS	0,00	10.000,00	14.000,00	14.000,00	14.784,00	52.784,00
Ação: 2.79 - MANUTENÇÃO DAS AÇÕES VINCULADAS AO PROGRAMA DE COLETA	0,00	10.000,00	14.000,00	14.000,00	14.784,00	52.784,00
384 - 3.3.90.30.00	0,00	3.000,00	3.000,00	3.000,00	3.168,00	12.168,00
101 - MSC - 1.501.0000 - RECURSOS PRÓPRIOS	0,00	3.000,00	3.000,00	3.000,00	3.168,00	12.168,00
385 - 3.3.90.36.00	0,00	3.000,00	3.000,00	3.000,00	3.168,00	12.168,00
101 - MSC - 1.501.0000 - RECURSOS PRÓPRIOS	0,00	3.000,00	3.000,00	3.000,00	3.168,00	12.168,00
386 - 3.3.90.39.00	0,00	4.000,00	8.000,00	8.000,00	8.448,00	28.448,00
101 - MSC - 1.501.0000 - RECURSOS PRÓPRIOS	0,00	4.000,00	8.000,00	8.000,00	8.448,00	28.448,00
Função: 19 - Ciência e Tecnologia	0,00	8.000,00	8.000,00	11.500,00	12.144,00	39.644,00
Subfunção: 122 - Administração Geral	0,00	0,00	0,00	500,00	528,00	1.028,00
Programa: 1902 - PROGRAMA INTERMUNICIPAL DE PROJETOS E INVESTIMENTOS	0,00	0,00	0,00	500,00	528,00	1.028,00
Ação: 1.826 - PARTICIPAÇÃO NOS INCENTIVOS DO CONSÓRCIO DE MUNICÍPIO - NIPI	0,00	0,00	0,00	25,00	26,40	51,40
1494 - 4.4.71.70.00	0,00	0,00	0,00	25,00	26,40	51,40
101 - MSC - 1.501.0000 - RECURSOS PRÓPRIOS	0,00	0,00	0,00	25,00	26,40	51,40
Ação: 2.862 - PARTICIPAÇÃO NA MANUTENÇÃO DO CONSÓRCIO DE MUNICÍPIO - NIPI	0,00	0,00	0,00	475,00	501,60	976,60
1495 - 3.1.71.70.00	0,00	0,00	0,00	225,00	237,60	462,60
101 - MSC - 1.501.0000 - RECURSOS PRÓPRIOS	0,00	0,00	0,00	225,00	237,60	462,60
1496 - 3.3.71.70.00	0,00	0,00	0,00	250,00	264,00	514,00



Prefeitura Municipal de Poção

Rua Monsenhor Estanislau, 122 - Centro - 55.240-000 - Poção/ PE
CNPJ: 10.265.429/0001-64 Fone: (87)3834-1234

Usuário: Poção

Chave de Autenticação
1432-9918-568

Página
42 / 127

Demonstrativo de compatibilidade entre PPA e LOA

PPA 2022 - 2025 - Valores em R\$

	Valor global	2022	2023	2024	2025	Total
101 - MSC - 1.501.0000 - RECURSOS PRÓPRIOS	0,00	0,00	0,00	250,00	264,00	514,00
Subfunção: 126 - Tecnologia da Informação	0,00	8.000,00	8.000,00	11.000,00	11.616,00	38.616,00
Programa: 1901 - INCLUSÃO DIGITAL	0,00	8.000,00	8.000,00	11.000,00	11.616,00	38.616,00
Ação: 1.51 - AQUISIÇÃO DE EQUIPAMENTOS DIVERSOS PARA IMPLANTAÇÃO DE	0,00	2.000,00	2.000,00	5.000,00	5.280,00	14.280,00
387 - 4.4.90.52.00	0,00	2.000,00	2.000,00	5.000,00	5.280,00	14.280,00
101 - MSC - 1.501.0000 - RECURSOS PRÓPRIOS	0,00	2.000,00	2.000,00	5.000,00	5.280,00	14.280,00
Ação: 2.80 - MANUTENÇÃO DAS AÇÕES PARA IMPLANTAÇÃO DE INTERNET WI-FI NAS	0,00	6.000,00	6.000,00	6.000,00	6.336,00	24.336,00
388 - 3.3.90.39.00	0,00	6.000,00	6.000,00	6.000,00	6.336,00	24.336,00
101 - MSC - 1.501.0000 - RECURSOS PRÓPRIOS	0,00	6.000,00	6.000,00	6.000,00	6.336,00	24.336,00
Função: 22 - Indústria	0,00	14.000,00	14.000,00	20.000,00	21.120,00	69.120,00
Subfunção: 661 - Promoção Industrial	0,00	14.000,00	14.000,00	20.000,00	21.120,00	69.120,00
Programa: 2301 - DESENVOLVIMENTO DA INDÚSTRIA, COMÉRCIO E SERVIÇOS	0,00	14.000,00	14.000,00	20.000,00	21.120,00	69.120,00
Ação: 1.52 - EXECUTAR PROJETOS DE INFRAESTRUTURA PARA IMPLANTAÇÃO DE POLO	0,00	4.000,00	4.000,00	10.000,00	10.560,00	28.560,00
389 - 4.4.90.51.00	0,00	2.000,00	2.000,00	5.000,00	5.280,00	14.280,00
101 - MSC - 1.501.0000 - RECURSOS PRÓPRIOS	0,00	2.000,00	2.000,00	5.000,00	5.280,00	14.280,00
390 - 4.4.90.61.00	0,00	2.000,00	2.000,00	5.000,00	5.280,00	14.280,00
101 - MSC - 1.501.0000 - RECURSOS PRÓPRIOS	0,00	2.000,00	2.000,00	5.000,00	5.280,00	14.280,00
Ação: 2.81 - MANUTENÇÃO DAS AÇÕES VINCULADAS A IMPLANTAÇÃO DE POLO	0,00	10.000,00	10.000,00	10.000,00	10.560,00	40.560,00
391 - 3.3.90.30.00	0,00	3.000,00	3.000,00	3.000,00	3.168,00	12.168,00
101 - MSC - 1.501.0000 - RECURSOS PRÓPRIOS	0,00	3.000,00	3.000,00	3.000,00	3.168,00	12.168,00
392 - 3.3.90.36.00	0,00	3.000,00	3.000,00	3.000,00	3.168,00	12.168,00
101 - MSC - 1.501.0000 - RECURSOS PRÓPRIOS	0,00	3.000,00	3.000,00	3.000,00	3.168,00	12.168,00
393 - 3.3.90.39.00	0,00	4.000,00	4.000,00	4.000,00	4.224,00	16.224,00
101 - MSC - 1.501.0000 - RECURSOS PRÓPRIOS	0,00	4.000,00	4.000,00	4.000,00	4.224,00	16.224,00
Função: 23 - Comércio e Serviços	0,00	14.000,00	14.000,00	20.000,00	21.120,00	69.120,00
Subfunção: 691 - Promoção Comercial	0,00	14.000,00	14.000,00	20.000,00	21.120,00	69.120,00
Programa: 2301 - DESENVOLVIMENTO DA INDÚSTRIA, COMÉRCIO E SERVIÇOS	0,00	14.000,00	14.000,00	20.000,00	21.120,00	69.120,00
Ação: 1.53 - EXECUÇÃO DE OBRAS E AQUISIÇÃO DE EQUIPAMENTOS DIVERSOS PARA	0,00	4.000,00	4.000,00	10.000,00	10.560,00	28.560,00
394 - 4.4.90.51.00	0,00	2.000,00	2.000,00	5.000,00	5.280,00	14.280,00
101 - MSC - 1.501.0000 - RECURSOS PRÓPRIOS	0,00	2.000,00	2.000,00	5.000,00	5.280,00	14.280,00
395 - 4.4.90.52.00	0,00	2.000,00	2.000,00	5.000,00	5.280,00	14.280,00
101 - MSC - 1.501.0000 - RECURSOS PRÓPRIOS	0,00	2.000,00	2.000,00	5.000,00	5.280,00	14.280,00
Ação: 2.82 - MANUTENÇÃO DAS AÇÕES VINCULADAS A REESTRUTURAÇÃO DE FEIRA	0,00	10.000,00	10.000,00	10.000,00	10.560,00	40.560,00
396 - 3.3.90.30.00	0,00	3.000,00	3.000,00	3.000,00	3.168,00	12.168,00
101 - MSC - 1.501.0000 - RECURSOS PRÓPRIOS	0,00	3.000,00	3.000,00	3.000,00	3.168,00	12.168,00



Prefeitura Municipal de Poção

Rua Monsenhor Estanislau, 122 - Centro - 55.240-000 - Poção/ PE
CNPJ: 10.265.429/0001-64 Fone: (87)3834-1234

Usuário: Poção

Chave de Autenticação
1432-9918-568

Página
43 / 127

Demonstrativo de compatibilidade entre PPA e LOA

		PPA 2022 - 2025 - Valores em R\$					
		Valor global	2022	2023	2024	2025	Total
397 - 3.3.90.36.00		0,00	3.000,00	3.000,00	3.000,00	3.168,00	12.168,00
101 - MSC - 1.501.0000 - RECURSOS PRÓPRIOS		0,00	3.000,00	3.000,00	3.000,00	3.168,00	12.168,00
398 - 3.3.90.39.00		0,00	4.000,00	4.000,00	4.000,00	4.224,00	16.224,00
101 - MSC - 1.501.0000 - RECURSOS PRÓPRIOS		0,00	4.000,00	4.000,00	4.000,00	4.224,00	16.224,00
Função:	24 - Comunicações	0,00	4.000,00	4.000,00	10.000,00	10.560,00	28.560,00
Subfunção:	722 - Telecomunicações	0,00	4.000,00	4.000,00	10.000,00	10.560,00	28.560,00
Programa:	2401 - TELECOMUNICAÇÕES	0,00	4.000,00	4.000,00	10.000,00	10.560,00	28.560,00
Ação:	1.54 - IMPLANTAÇÃO DE SISTEMA DE TELEFONIA RURAL	0,00	4.000,00	4.000,00	10.000,00	10.560,00	28.560,00
399 - 4.4.90.51.00		0,00	2.000,00	2.000,00	5.000,00	5.280,00	14.280,00
101 - MSC - 1.501.0000 - RECURSOS PRÓPRIOS		0,00	2.000,00	2.000,00	5.000,00	5.280,00	14.280,00
400 - 4.4.90.52.00		0,00	2.000,00	2.000,00	5.000,00	5.280,00	14.280,00
101 - MSC - 1.501.0000 - RECURSOS PRÓPRIOS		0,00	2.000,00	2.000,00	5.000,00	5.280,00	14.280,00
Função:	25 - Energia	0,00	270.500,00	519.800,00	475.000,00	501.600,00	1.766.900,00
Subfunção:	752 - Energia Elétrica	0,00	270.500,00	519.800,00	475.000,00	501.600,00	1.766.900,00
Programa:	1502 - DESENVOLVIMENTO URBANO	0,00	2.000,00	2.000,00	5.000,00	5.280,00	14.280,00
Ação:	1.55 - AQUISIÇÃO DE POSTES, TRANSFORMADORES E OUTROS MATERIAIS PARA	0,00	2.000,00	2.000,00	5.000,00	5.280,00	14.280,00
401 - 4.4.90.52.00		0,00	2.000,00	2.000,00	5.000,00	5.280,00	14.280,00
101 - MSC - 1.501.0000 - RECURSOS PRÓPRIOS		0,00	2.000,00	2.000,00	5.000,00	5.280,00	14.280,00
Programa:	2501 - BRILHA POÇÃO - ILUMINAÇÃO PÚBLICA EFICIENTE	0,00	268.500,00	517.800,00	470.000,00	496.320,00	1.752.620,00
Ação:	1.56 - EXECUÇÃO DE PROJETOS DE ELETRIFICAÇÃO RURAL E EXPANSÃO DA REDE	0,00	2.000,00	2.000,00	5.000,00	5.280,00	14.280,00
402 - 4.4.90.51.00		0,00	2.000,00	2.000,00	5.000,00	5.280,00	14.280,00
101 - MSC - 1.501.0000 - RECURSOS PRÓPRIOS		0,00	2.000,00	2.000,00	5.000,00	5.280,00	14.280,00
Ação:	1.57 - AQUISIÇÃO DE POSTES, TRANSFORMADORES E OUTROS MATERIAIS	0,00	5.000,00	5.000,00	5.000,00	5.280,00	20.280,00
403 - 4.4.90.52.00		0,00	5.000,00	5.000,00	5.000,00	5.280,00	20.280,00
101 - MSC - 1.501.0000 - RECURSOS PRÓPRIOS		0,00	5.000,00	5.000,00	5.000,00	5.280,00	20.280,00
Ação:	1.120 - PARTICIPAÇÃO NOS INCENTIVOS DO CONSÓRCIO DE MUNICÍPIO -	0,00	1.400,00	5.000,00	0,00	0,00	6.400,00
1077 - 4.4.71.70.00		0,00	1.400,00	5.000,00	0,00	0,00	6.400,00
101 - MSC - 1.501.0000 - RECURSOS PRÓPRIOS		0,00	1.400,00	5.000,00	0,00	0,00	6.400,00
Ação:	2.83 - MANUTENÇÃO DAS AÇÕES VINCULADAS AO PROGRAMA BRILHA POÇÃO -	0,00	235.000,00	455.000,00	460.000,00	485.760,00	1.635.760,00
404 - 3.3.90.30.00		0,00	30.000,00	50.000,00	75.000,00	79.200,00	234.200,00
101 - MSC - 1.501.0000 - RECURSOS PRÓPRIOS		0,00	30.000,00	50.000,00	75.000,00	79.200,00	234.200,00
405 - 3.3.90.36.00		0,00	5.000,00	5.000,00	5.000,00	5.280,00	20.280,00
101 - MSC - 1.501.0000 - RECURSOS PRÓPRIOS		0,00	5.000,00	5.000,00	5.000,00	5.280,00	20.280,00
406 - 3.3.90.39.00		0,00	200.000,00	400.000,00	380.000,00	401.280,00	1.381.280,00
101 - MSC - 1.501.0000 - RECURSOS PRÓPRIOS		0,00	200.000,00	400.000,00	380.000,00	401.280,00	1.381.280,00



Prefeitura Municipal de Poção

Rua Monsenhor Estanislau, 122 - Centro - 55.240-000 - Poção/ PE
CNPJ: 10.265.429/0001-64 Fone: (87)3834-1234

Usuário: Poção

Chave de Autenticação
1432-9918-568

Página
44 / 127

Demonstrativo de compatibilidade entre PPA e LOA

		PPA 2022 - 2025 - Valores em R\$					
		Valor global	2022	2023	2024	2025	Total
Ação:	2.152 - PARTICIPAÇÃO NA MANUTENÇÃO DO CONSÓRCIO DE MUNICÍPIOS -	0,00	25.100,00	50.800,00	0,00	0,00	75.900,00
	1078 - 3.1.71.70.00	0,00	4.900,00	800,00	0,00	0,00	5.700,00
	101 - MSC - 1.501.0000 - RECURSOS PRÓPRIOS	0,00	4.900,00	800,00	0,00	0,00	5.700,00
	1079 - 3.3.71.70.00	0,00	20.200,00	50.000,00	0,00	0,00	70.200,00
	101 - MSC - 1.501.0000 - RECURSOS PRÓPRIOS	0,00	20.200,00	50.000,00	0,00	0,00	70.200,00
Unidade orçamentária:	20009 - SECRETARIA DE CULTURA E TURISMO	0,00	789.794,75	1.167.900,00	1.919.000,00	2.531.512,00	6.408.206,75
Função:	13 - Cultura	0,00	619.000,00	1.077.900,00	1.825.000,00	2.331.816,00	5.853.716,00
Subfunção:	122 - Administração Geral	0,00	110.000,00	168.000,00	142.000,00	149.952,00	569.952,00
Programa:	1301 - GESTÃO DA SECRETARIA DE CULTURA E TURISMO	0,00	83.000,00	141.000,00	115.000,00	121.440,00	460.440,00
Ação:	1.58 - AQUISIÇÃO DE MÓVEIS, MÁQUINAS, VEÍCULOS E EQUIPAMENTOS	0,00	2.000,00	2.000,00	5.000,00	5.280,00	14.280,00
	407 - 4.4.90.52.00	0,00	2.000,00	2.000,00	5.000,00	5.280,00	14.280,00
	101 - MSC - 1.501.0000 - RECURSOS PRÓPRIOS	0,00	2.000,00	2.000,00	5.000,00	5.280,00	14.280,00
Ação:	2.84 - MANUTENÇÃO DAS AÇÕES VINCULADAS AO PROGRAMA DE GESTÃO DA	0,00	81.000,00	139.000,00	110.000,00	116.160,00	446.160,00
	408 - 3.1.90.04.00	0,00	5.000,00	5.000,00	1.000,00	1.056,00	12.056,00
	101 - MSC - 1.501.0000 - RECURSOS PRÓPRIOS	0,00	5.000,00	5.000,00	1.000,00	1.056,00	12.056,00
	409 - 3.1.90.11.00	0,00	50.000,00	100.000,00	70.000,00	73.920,00	293.920,00
	101 - MSC - 1.501.0000 - RECURSOS PRÓPRIOS	0,00	50.000,00	100.000,00	70.000,00	73.920,00	293.920,00
	801 - 3.1.90.94.00	0,00	2.000,00	0,00	0,00	0,00	2.000,00
	101 - MSC - 1.501.0000 - RECURSOS PRÓPRIOS	0,00	2.000,00	0,00	0,00	0,00	2.000,00
	410 - 3.3.90.14.00	0,00	2.000,00	2.000,00	2.000,00	2.112,00	8.112,00
	101 - MSC - 1.501.0000 - RECURSOS PRÓPRIOS	0,00	2.000,00	2.000,00	2.000,00	2.112,00	8.112,00
	411 - 3.3.90.30.00	0,00	2.000,00	12.000,00	12.000,00	12.672,00	38.672,00
	101 - MSC - 1.501.0000 - RECURSOS PRÓPRIOS	0,00	2.000,00	12.000,00	12.000,00	12.672,00	38.672,00
	412 - 3.3.90.33.00	0,00	2.000,00	2.000,00	2.000,00	2.112,00	8.112,00
	101 - MSC - 1.501.0000 - RECURSOS PRÓPRIOS	0,00	2.000,00	2.000,00	2.000,00	2.112,00	8.112,00
	413 - 3.3.90.36.00	0,00	3.000,00	3.000,00	5.000,00	5.280,00	16.280,00
	101 - MSC - 1.501.0000 - RECURSOS PRÓPRIOS	0,00	3.000,00	3.000,00	5.000,00	5.280,00	16.280,00
	414 - 3.3.90.39.00	0,00	15.000,00	15.000,00	18.000,00	19.008,00	67.008,00
	101 - MSC - 1.501.0000 - RECURSOS PRÓPRIOS	0,00	15.000,00	15.000,00	18.000,00	19.008,00	67.008,00
Programa:	1303 - NOSSA CULTURA	0,00	27.000,00	27.000,00	27.000,00	28.512,00	109.512,00
Ação:	2.164 - MANUTENÇÃO DAS AÇÕES DE MITIGAÇÃO DOS EFEITOS DA COVID-19 NA	0,00	27.000,00	27.000,00	27.000,00	28.512,00	109.512,00
	1149 - 3.3.90.30.00	0,00	3.000,00	3.000,00	3.000,00	3.168,00	12.168,00
	101 - MSC - 1.501.0000 - RECURSOS PRÓPRIOS	0,00	3.000,00	3.000,00	3.000,00	3.168,00	12.168,00
	1150 - 3.3.90.31.00	0,00	3.000,00	3.000,00	3.000,00	3.168,00	12.168,00
	101 - MSC - 1.501.0000 - RECURSOS PRÓPRIOS	0,00	3.000,00	3.000,00	3.000,00	3.168,00	12.168,00



Prefeitura Municipal de Poção

Rua Monsenhor Estanislau, 122 - Centro - 55.240-000 - Poção/ PE
CNPJ: 10.265.429/0001-64 Fone: (87)3834-1234

Usuário: Poção

Chave de Autenticação
1432-9918-568

Página
45 / 127

Demonstrativo de compatibilidade entre PPA e LOA

PPA 2022 - 2025 - Valores em R\$

	Valor global	2022	2023	2024	2025	Total
1151 - 3.3.90.36.00	0,00	3.000,00	3.000,00	3.000,00	3.168,00	12.168,00
101 - MSC - 1.501.0000 - RECURSOS PRÓPRIOS	0,00	3.000,00	3.000,00	3.000,00	3.168,00	12.168,00
1152 - 3.3.90.39.00	0,00	5.000,00	5.000,00	5.000,00	5.280,00	20.280,00
101 - MSC - 1.501.0000 - RECURSOS PRÓPRIOS	0,00	5.000,00	5.000,00	5.000,00	5.280,00	20.280,00
1153 - 3.3.90.43.00	0,00	10.000,00	10.000,00	10.000,00	10.560,00	40.560,00
101 - MSC - 1.501.0000 - RECURSOS PRÓPRIOS	0,00	10.000,00	10.000,00	10.000,00	10.560,00	40.560,00
1154 - 3.3.90.48.00	0,00	3.000,00	3.000,00	3.000,00	3.168,00	12.168,00
101 - MSC - 1.501.0000 - RECURSOS PRÓPRIOS	0,00	3.000,00	3.000,00	3.000,00	3.168,00	12.168,00
Subfunção: 391 - Patrimônio Histórico, Artístico e Arqueológico	0,00	7.000,00	7.000,00	10.000,00	10.560,00	34.560,00
Programa: 1302 - PRESERVAÇÃO DO PATRIMÔNIO HISTÓRICO E ARTÍSTICO DE POÇÃO	0,00	7.000,00	7.000,00	10.000,00	10.560,00	34.560,00
Ação: 1.59 - EXECUÇÃO DE OBRAS DE RESTAURAÇÃO DOS IMÓVEIS PERTECENTES AO	0,00	2.000,00	2.000,00	5.000,00	5.280,00	14.280,00
415 - 4.4.90.51.00	0,00	2.000,00	2.000,00	5.000,00	5.280,00	14.280,00
101 - MSC - 1.501.0000 - RECURSOS PRÓPRIOS	0,00	2.000,00	2.000,00	5.000,00	5.280,00	14.280,00
Ação: 2.85 - MANUTENÇÃO DE ATIVIDADES DESTINADAS À CONSERVAÇÃO E	0,00	5.000,00	5.000,00	5.000,00	5.280,00	20.280,00
416 - 3.3.90.30.00	0,00	1.000,00	1.000,00	1.000,00	1.056,00	4.056,00
101 - MSC - 1.501.0000 - RECURSOS PRÓPRIOS	0,00	1.000,00	1.000,00	1.000,00	1.056,00	4.056,00
417 - 3.3.90.36.00	0,00	2.000,00	2.000,00	2.000,00	2.112,00	8.112,00
101 - MSC - 1.501.0000 - RECURSOS PRÓPRIOS	0,00	2.000,00	2.000,00	2.000,00	2.112,00	8.112,00
418 - 3.3.90.39.00	0,00	2.000,00	2.000,00	2.000,00	2.112,00	8.112,00
101 - MSC - 1.501.0000 - RECURSOS PRÓPRIOS	0,00	2.000,00	2.000,00	2.000,00	2.112,00	8.112,00
Subfunção: 392 - Difusão Cultural	0,00	502.000,00	902.900,00	1.673.000,00	2.171.304,00	5.249.204,00
Programa: 1303 - NOSSA CULTURA	0,00	466.000,00	873.900,00	1.630.000,00	1.955.960,00	4.925.860,00
Ação: 1.60 - CONSTRUÇÃO, REFORMA E/OU AMPLIAÇÃO DE IMÓVEIS, DESTINADOS AO	0,00	2.000,00	2.000,00	5.000,00	5.280,00	14.280,00
419 - 4.4.90.51.00	0,00	2.000,00	2.000,00	5.000,00	5.280,00	14.280,00
101 - MSC - 1.501.0000 - RECURSOS PRÓPRIOS	0,00	2.000,00	2.000,00	5.000,00	5.280,00	14.280,00
Ação: 1.61 - AQUISIÇÃO DE MÓVEIS, MÁQUINAS E EQUIPAMENTOS DIVERSOS	0,00	2.000,00	2.000,00	5.000,00	5.280,00	14.280,00
420 - 4.4.90.52.00	0,00	2.000,00	2.000,00	5.000,00	5.280,00	14.280,00
101 - MSC - 1.501.0000 - RECURSOS PRÓPRIOS	0,00	2.000,00	2.000,00	5.000,00	5.280,00	14.280,00
Ação: 2.86 - REALIZAR FESTAS CÍVICAS, ARTÍSTICAS, MANIFESTAÇÕES CULTURAIS,	0,00	452.000,00	859.900,00	1.610.000,00	1.934.840,00	4.856.740,00
421 - 3.3.90.30.00	0,00	40.000,00	40.000,00	40.000,00	42.240,00	162.240,00
101 - MSC - 1.501.0000 - RECURSOS PRÓPRIOS	0,00	40.000,00	40.000,00	40.000,00	42.240,00	162.240,00
422 - 3.3.90.31.00	0,00	2.000,00	2.000,00	2.000,00	2.112,00	8.112,00
101 - MSC - 1.501.0000 - RECURSOS PRÓPRIOS	0,00	2.000,00	2.000,00	2.000,00	2.112,00	8.112,00
423 - 3.3.90.32.00	0,00	20.000,00	20.000,00	20.000,00	21.120,00	81.120,00
101 - MSC - 1.501.0000 - RECURSOS PRÓPRIOS	0,00	20.000,00	20.000,00	20.000,00	21.120,00	81.120,00



Prefeitura Municipal de Poção

Rua Monsenhor Estanislau, 122 - Centro - 55.240-000 - Poção/ PE
CNPJ: 10.265.429/0001-64 Fone: (87)3834-1234

Usuário: Poção

Chave de Autenticação
1432-9918-568

Página
46 / 127

Demonstrativo de compatibilidade entre PPA e LOA

		Valor global	2022	2023	2024	2025	Total
		PPA 2022 - 2025 - Valores em R\$					
	424 - 3.3.90.36.00	0,00	80.000,00	105.900,00	105.000,00	120.600,00	411.500,00
	101 - MSC - 1.501.0000 - RECURSOS PRÓPRIOS	0,00	25.000,00	100.900,00	100.000,00	105.600,00	331.500,00
	127 - MSC - 1.700.0000 - RECURSOS DE CONVÊNIOS DO GOVERNO FEDERAL	0,00	55.000,00	5.000,00	5.000,00	15.000,00	80.000,00
	425 - 3.3.90.39.00	0,00	310.000,00	692.000,00	1.443.000,00	1.748.768,00	4.193.768,00
	101 - MSC - 1.501.0000 - RECURSOS PRÓPRIOS	0,00	200.000,00	600.000,00	1.353.000,00	1.428.768,00	3.581.768,00
	127 - MSC - 1.700.0000 - RECURSOS DE CONVÊNIOS DO GOVERNO FEDERAL	0,00	110.000,00	70.000,00	70.000,00	120.000,00	370.000,00
	128 - MSC - 1.701.0000 - RECURSOS DE CONVÊNIOS DO GOVERNO ESTADUAL	0,00	0,00	22.000,00	20.000,00	200.000,00	242.000,00
Ação:	2.87 - VALORIZAÇÃO DA CULTURA LOCAL E IMPLANTAÇÃO DA CULTURA	0,00	10.000,00	10.000,00	10.000,00	10.560,00	40.560,00
	426 - 3.3.90.30.00	0,00	3.000,00	3.000,00	3.000,00	3.168,00	12.168,00
	101 - MSC - 1.501.0000 - RECURSOS PRÓPRIOS	0,00	3.000,00	3.000,00	3.000,00	3.168,00	12.168,00
	427 - 3.3.90.36.00	0,00	3.000,00	3.000,00	3.000,00	3.168,00	12.168,00
	101 - MSC - 1.501.0000 - RECURSOS PRÓPRIOS	0,00	3.000,00	3.000,00	3.000,00	3.168,00	12.168,00
	428 - 3.3.90.39.00	0,00	4.000,00	4.000,00	4.000,00	4.224,00	16.224,00
	101 - MSC - 1.501.0000 - RECURSOS PRÓPRIOS	0,00	4.000,00	4.000,00	4.000,00	4.224,00	16.224,00
Programa:	1304 - GESTÃO DO FUNDO MUNICIPAL DE CULTURA E TURISMO - FUMCUTUR	0,00	36.000,00	29.000,00	43.000,00	215.344,00	323.344,00
Ação:	1.62 - AQUISIÇÃO, CONSTRUÇÃO, REFORMA E/OU AMPLIAÇÃO DE IMÓVEIS -	0,00	11.000,00	11.000,00	20.000,00	110.560,00	152.560,00
	429 - 4.4.90.51.00	0,00	6.000,00	6.000,00	10.000,00	55.280,00	77.280,00
	101 - MSC - 1.501.0000 - RECURSOS PRÓPRIOS	0,00	2.000,00	2.000,00	5.000,00	5.280,00	14.280,00
	127 - MSC - 1.700.0000 - RECURSOS DE CONVÊNIOS DO GOVERNO FEDERAL	0,00	4.000,00	4.000,00	5.000,00	50.000,00	63.000,00
	430 - 4.4.90.61.00	0,00	5.000,00	5.000,00	10.000,00	55.280,00	75.280,00
	101 - MSC - 1.501.0000 - RECURSOS PRÓPRIOS	0,00	2.000,00	2.000,00	5.000,00	5.280,00	14.280,00
	127 - MSC - 1.700.0000 - RECURSOS DE CONVÊNIOS DO GOVERNO FEDERAL	0,00	3.000,00	3.000,00	5.000,00	50.000,00	61.000,00
Ação:	1.63 - AQUISIÇÃO DE MÓVEIS, MÁQUINAS, VEÍCULOS E EQUIPAMENTOS - FUNDO	0,00	5.000,00	5.000,00	10.000,00	55.280,00	75.280,00
	431 - 4.4.90.52.00	0,00	5.000,00	5.000,00	10.000,00	55.280,00	75.280,00
	101 - MSC - 1.501.0000 - RECURSOS PRÓPRIOS	0,00	2.000,00	2.000,00	5.000,00	5.280,00	14.280,00
	127 - MSC - 1.700.0000 - RECURSOS DE CONVÊNIOS DO GOVERNO FEDERAL	0,00	3.000,00	3.000,00	5.000,00	50.000,00	61.000,00
Ação:	2.88 - MANUTENÇÃO DAS AÇÕES DO FUNDO MUNICIPAL DE CULTURA E TURISMO	0,00	20.000,00	13.000,00	13.000,00	49.504,00	95.504,00
	432 - 3.3.90.30.00	0,00	4.000,00	3.000,00	3.000,00	12.112,00	22.112,00
	101 - MSC - 1.501.0000 - RECURSOS PRÓPRIOS	0,00	2.000,00	2.000,00	2.000,00	2.112,00	8.112,00
	127 - MSC - 1.700.0000 - RECURSOS DE CONVÊNIOS DO GOVERNO FEDERAL	0,00	2.000,00	1.000,00	1.000,00	10.000,00	14.000,00
	433 - 3.3.90.31.00	0,00	5.000,00	3.000,00	3.000,00	12.112,00	23.112,00
	101 - MSC - 1.501.0000 - RECURSOS PRÓPRIOS	0,00	2.000,00	2.000,00	2.000,00	2.112,00	8.112,00
	127 - MSC - 1.700.0000 - RECURSOS DE CONVÊNIOS DO GOVERNO FEDERAL	0,00	3.000,00	1.000,00	1.000,00	10.000,00	15.000,00
	434 - 3.3.90.36.00	0,00	5.000,00	3.000,00	3.000,00	12.112,00	23.112,00
	101 - MSC - 1.501.0000 - RECURSOS PRÓPRIOS	0,00	2.000,00	2.000,00	2.000,00	2.112,00	8.112,00



Prefeitura Municipal de Poção

Rua Monsenhor Estanislau, 122 - Centro - 55.240-000 - Poção/ PE
CNPJ: 10.265.429/0001-64 Fone: (87)3834-1234

Usuário: Poção

Chave de Autenticação
1432-9918-568

Página
47 / 127

Demonstrativo de compatibilidade entre PPA e LOA

PPA 2022 - 2025 - Valores em R\$

	Valor global	2022	2023	2024	2025	Total
127 - MSC - 1.700.0000 - RECURSOS DE CONVÊNIOS DO GOVERNO FEDERAL	0,00	3.000,00	1.000,00	1.000,00	10.000,00	15.000,00
435 - 3.3.90.39.00	0,00	6.000,00	4.000,00	4.000,00	13.168,00	27.168,00
101 - MSC - 1.501.0000 - RECURSOS PRÓPRIOS	0,00	3.000,00	3.000,00	3.000,00	3.168,00	12.168,00
127 - MSC - 1.700.0000 - RECURSOS DE CONVÊNIOS DO GOVERNO FEDERAL	0,00	3.000,00	1.000,00	1.000,00	10.000,00	15.000,00
Função: 14 - Direitos da Cidadania	0,00	20.000,00	20.000,00	20.000,00	21.120,00	81.120,00
Subfunção: 422 - Direitos Individuais, Coletivos e Difusos	0,00	20.000,00	20.000,00	20.000,00	21.120,00	81.120,00
Programa: 1402 - APOIO A JUVENTUDE	0,00	20.000,00	20.000,00	20.000,00	21.120,00	81.120,00
Ação: 2.89 - MANUTENÇÃO DAS AÇÕES DE APOIO A JUVENTUDE	0,00	20.000,00	20.000,00	20.000,00	21.120,00	81.120,00
436 - 3.3.90.30.00	0,00	5.000,00	5.000,00	5.000,00	5.280,00	20.280,00
101 - MSC - 1.501.0000 - RECURSOS PRÓPRIOS	0,00	5.000,00	5.000,00	5.000,00	5.280,00	20.280,00
437 - 3.3.90.36.00	0,00	5.000,00	5.000,00	5.000,00	5.280,00	20.280,00
101 - MSC - 1.501.0000 - RECURSOS PRÓPRIOS	0,00	5.000,00	5.000,00	5.000,00	5.280,00	20.280,00
438 - 3.3.90.39.00	0,00	10.000,00	10.000,00	10.000,00	10.560,00	40.560,00
101 - MSC - 1.501.0000 - RECURSOS PRÓPRIOS	0,00	10.000,00	10.000,00	10.000,00	10.560,00	40.560,00
Função: 19 - Ciência e Tecnologia	0,00	14.000,00	14.000,00	20.000,00	21.120,00	69.120,00
Subfunção: 126 - Tecnologia da Informação	0,00	14.000,00	14.000,00	20.000,00	21.120,00	69.120,00
Programa: 1901 - INCLUSÃO DIGITAL	0,00	14.000,00	14.000,00	20.000,00	21.120,00	69.120,00
Ação: 1.64 - IMPLANTAÇÃO DE INFRAESTRUTURA, INSTALAÇÕES E AQUISIÇÃO DE	0,00	4.000,00	4.000,00	10.000,00	10.560,00	28.560,00
439 - 4.4.90.51.00	0,00	2.000,00	2.000,00	5.000,00	5.280,00	14.280,00
101 - MSC - 1.501.0000 - RECURSOS PRÓPRIOS	0,00	2.000,00	2.000,00	5.000,00	5.280,00	14.280,00
440 - 4.4.90.52.00	0,00	2.000,00	2.000,00	5.000,00	5.280,00	14.280,00
101 - MSC - 1.501.0000 - RECURSOS PRÓPRIOS	0,00	2.000,00	2.000,00	5.000,00	5.280,00	14.280,00
Ação: 2.90 - MANUTENÇÃO DO PROGRAMA DE INCLUSÃO DIGITAL	0,00	10.000,00	10.000,00	10.000,00	10.560,00	40.560,00
441 - 3.3.90.30.00	0,00	3.000,00	3.000,00	3.000,00	3.168,00	12.168,00
101 - MSC - 1.501.0000 - RECURSOS PRÓPRIOS	0,00	3.000,00	3.000,00	3.000,00	3.168,00	12.168,00
442 - 3.3.90.36.00	0,00	3.000,00	3.000,00	3.000,00	3.168,00	12.168,00
101 - MSC - 1.501.0000 - RECURSOS PRÓPRIOS	0,00	3.000,00	3.000,00	3.000,00	3.168,00	12.168,00
443 - 3.3.90.39.00	0,00	4.000,00	4.000,00	4.000,00	4.224,00	16.224,00
101 - MSC - 1.501.0000 - RECURSOS PRÓPRIOS	0,00	4.000,00	4.000,00	4.000,00	4.224,00	16.224,00
Função: 23 - Comércio e Serviços	0,00	136.794,75	56.000,00	54.000,00	157.456,00	404.250,75
Subfunção: 695 - Turismo	0,00	136.794,75	56.000,00	54.000,00	157.456,00	404.250,75
Programa: 2302 - PROMOÇÃO DO TURISMO	0,00	136.794,75	56.000,00	54.000,00	157.456,00	404.250,75
Ação: 1.65 - IMPLANTAÇÃO DE INFRAESTRUTURA E PROJETOS TURÍSTICOS NO	0,00	21.794,75	22.000,00	25.000,00	55.280,00	124.074,75
444 - 4.4.90.51.00	0,00	21.794,75	22.000,00	25.000,00	55.280,00	124.074,75
101 - MSC - 1.501.0000 - RECURSOS PRÓPRIOS	0,00	1.794,75	2.000,00	5.000,00	5.280,00	14.074,75



Prefeitura Municipal de Poção

Rua Monsenhor Estanislau, 122 - Centro - 55.240-000 - Poção/ PE
CNPJ: 10.265.429/0001-64 Fone: (87)3834-1234

Usuário: Poção

Chave de Autenticação
1432-9918-568

Página
48 / 127

Demonstrativo de compatibilidade entre PPA e LOA

PPA 2022 - 2025 - Valores em R\$

	Valor global	2022	2023	2024	2025	Total
127 - MSC - 1.700.0000 - RECURSOS DE CONVÊNIOS DO GOVERNO FEDERAL	0,00	20.000,00	20.000,00	20.000,00	50.000,00	110.000,00
Ação: 1.66 - AQUISIÇÃO DE MÓVEIS E EQUIPAMENTOS DIVERSOS PARA APOIO	0,00	7.000,00	7.000,00	10.000,00	55.280,00	79.280,00
445 - 4.4.90.52.00	0,00	7.000,00	7.000,00	10.000,00	55.280,00	79.280,00
101 - MSC - 1.501.0000 - RECURSOS PRÓPRIOS	0,00	2.000,00	2.000,00	5.000,00	5.280,00	14.280,00
127 - MSC - 1.700.0000 - RECURSOS DE CONVÊNIOS DO GOVERNO FEDERAL	0,00	5.000,00	5.000,00	5.000,00	50.000,00	65.000,00
Ação: 1.122 - PARTICIPAÇÃO NOS INCENTIVOS DO CONSÓRCIO DE MUNICÍPIO -	0,00	1.400,00	1.000,00	0,00	0,00	2.400,00
812 - 4.4.71.70.00	0,00	1.400,00	1.000,00	0,00	0,00	2.400,00
101 - MSC - 1.501.0000 - RECURSOS PRÓPRIOS	0,00	1.400,00	1.000,00	0,00	0,00	2.400,00
Ação: 1.125 - PARTICIPAÇÃO NOS INCENTIVOS DO CONSÓRCIO DE MUNICÍPIO	0,00	16.000,00	2.000,00	0,00	0,00	18.000,00
959 - 4.4.72.51.00	0,00	10.000,00	1.000,00	0,00	0,00	11.000,00
101 - MSC - 1.501.0000 - RECURSOS PRÓPRIOS	0,00	10.000,00	1.000,00	0,00	0,00	11.000,00
960 - 4.4.72.52.00	0,00	6.000,00	1.000,00	0,00	0,00	7.000,00
101 - MSC - 1.501.0000 - RECURSOS PRÓPRIOS	0,00	6.000,00	1.000,00	0,00	0,00	7.000,00
Ação: 2.91 - MANUTENÇÃO DAS ATIVIDADES VOLTADAS PARA A PROMOÇÃO E	0,00	35.000,00	19.000,00	19.000,00	46.896,00	119.896,00
446 - 3.3.90.30.00	0,00	7.000,00	4.000,00	4.000,00	13.168,00	28.168,00
101 - MSC - 1.501.0000 - RECURSOS PRÓPRIOS	0,00	3.000,00	3.000,00	3.000,00	3.168,00	12.168,00
127 - MSC - 1.700.0000 - RECURSOS DE CONVÊNIOS DO GOVERNO FEDERAL	0,00	4.000,00	1.000,00	1.000,00	10.000,00	16.000,00
447 - 3.3.90.31.00	0,00	2.000,00	2.000,00	2.000,00	2.112,00	8.112,00
101 - MSC - 1.501.0000 - RECURSOS PRÓPRIOS	0,00	2.000,00	2.000,00	2.000,00	2.112,00	8.112,00
448 - 3.3.90.32.00	0,00	3.000,00	3.000,00	3.000,00	3.168,00	12.168,00
101 - MSC - 1.501.0000 - RECURSOS PRÓPRIOS	0,00	3.000,00	3.000,00	3.000,00	3.168,00	12.168,00
449 - 3.3.90.36.00	0,00	9.000,00	5.000,00	5.000,00	14.224,00	33.224,00
101 - MSC - 1.501.0000 - RECURSOS PRÓPRIOS	0,00	4.000,00	4.000,00	4.000,00	4.224,00	16.224,00
127 - MSC - 1.700.0000 - RECURSOS DE CONVÊNIOS DO GOVERNO FEDERAL	0,00	5.000,00	1.000,00	1.000,00	10.000,00	17.000,00
450 - 3.3.90.39.00	0,00	14.000,00	5.000,00	5.000,00	14.224,00	38.224,00
101 - MSC - 1.501.0000 - RECURSOS PRÓPRIOS	0,00	4.000,00	4.000,00	4.000,00	4.224,00	16.224,00
127 - MSC - 1.700.0000 - RECURSOS DE CONVÊNIOS DO GOVERNO FEDERAL	0,00	10.000,00	1.000,00	1.000,00	10.000,00	22.000,00
Ação: 2.165 - PARTICIPAÇÃO NA MANUTENÇÃO DO CONSÓRCIO DE MUNICÍPIO -	0,00	19.600,00	1.000,00	0,00	0,00	20.600,00
813 - 3.1.71.70.00	0,00	4.900,00	0,00	0,00	0,00	4.900,00
101 - MSC - 1.501.0000 - RECURSOS PRÓPRIOS	0,00	4.900,00	0,00	0,00	0,00	4.900,00
954 - 3.3.71.70.00	0,00	14.700,00	1.000,00	0,00	0,00	15.700,00
101 - MSC - 1.501.0000 - RECURSOS PRÓPRIOS	0,00	14.700,00	1.000,00	0,00	0,00	15.700,00
Ação: 2.167 - PARTICIPAÇÃO NA MANUTENÇÃO DO CONSÓRCIO DE MUNICÍPIO	0,00	36.000,00	4.000,00	0,00	0,00	40.000,00
961 - 3.3.72.30.00	0,00	5.000,00	1.000,00	0,00	0,00	6.000,00
101 - MSC - 1.501.0000 - RECURSOS PRÓPRIOS	0,00	5.000,00	1.000,00	0,00	0,00	6.000,00



Prefeitura Municipal de Poção

Rua Monsenhor Estanislau, 122 - Centro - 55.240-000 - Poção/ PE
CNPJ: 10.265.429/0001-64 Fone: (87)3834-1234

Usuário: Poção

Chave de Autenticação
1432-9918-568

Página
49 / 127

Demonstrativo de compatibilidade entre PPA e LOA

PPA 2022 - 2025 - Valores em R\$

	Valor global	2022	2023	2024	2025	Total
962 - 3.3.72.35.00	0,00	5.000,00	1.000,00	0,00	0,00	6.000,00
101 - MSC - 1.501.0000 - RECURSOS PRÓPRIOS	0,00	5.000,00	1.000,00	0,00	0,00	6.000,00
963 - 3.3.72.36.00	0,00	6.000,00	1.000,00	0,00	0,00	7.000,00
101 - MSC - 1.501.0000 - RECURSOS PRÓPRIOS	0,00	6.000,00	1.000,00	0,00	0,00	7.000,00
964 - 3.3.72.39.00	0,00	20.000,00	1.000,00	0,00	0,00	21.000,00
101 - MSC - 1.501.0000 - RECURSOS PRÓPRIOS	0,00	20.000,00	1.000,00	0,00	0,00	21.000,00
Unidade orçamentária: 20010 - SECRETARIA DE TRANSPORTE	0,00	128.000,00	237.000,00	210.000,00	261.200,00	836.200,00
Função: 26 - Transporte	0,00	128.000,00	237.000,00	210.000,00	261.200,00	836.200,00
Subfunção: 122 - Administração Geral	0,00	92.000,00	201.000,00	165.000,00	174.240,00	632.240,00
Programa: 2601 - GESTÃO DA SECRETARIA DE TRANSPORTE	0,00	92.000,00	201.000,00	165.000,00	174.240,00	632.240,00
Ação: 1.67 - AQUISIÇÃO, CONSTRUÇÃO, REFORMA E/OU AMPLIAÇÃO DE IMÓVEL	0,00	4.000,00	4.000,00	10.000,00	10.560,00	28.560,00
451 - 4.4.90.51.00	0,00	2.000,00	2.000,00	5.000,00	5.280,00	14.280,00
101 - MSC - 1.501.0000 - RECURSOS PRÓPRIOS	0,00	2.000,00	2.000,00	5.000,00	5.280,00	14.280,00
452 - 4.4.90.61.00	0,00	2.000,00	2.000,00	5.000,00	5.280,00	14.280,00
101 - MSC - 1.501.0000 - RECURSOS PRÓPRIOS	0,00	2.000,00	2.000,00	5.000,00	5.280,00	14.280,00
Ação: 1.68 - AQUISIÇÃO DE VEÍCULOS, MÓVEIS, MÁQUINAS E EQUIPAMENTOS	0,00	2.000,00	2.000,00	5.000,00	5.280,00	14.280,00
453 - 4.4.90.52.00	0,00	2.000,00	2.000,00	5.000,00	5.280,00	14.280,00
101 - MSC - 1.501.0000 - RECURSOS PRÓPRIOS	0,00	2.000,00	2.000,00	5.000,00	5.280,00	14.280,00
Ação: 2.92 - MANUTENÇÃO DAS ATIVIDADES DA SECRETARIA DE TRANSPORTE	0,00	86.000,00	195.000,00	150.000,00	158.400,00	589.400,00
454 - 3.1.90.04.00	0,00	5.000,00	5.000,00	1.000,00	1.056,00	12.056,00
101 - MSC - 1.501.0000 - RECURSOS PRÓPRIOS	0,00	5.000,00	5.000,00	1.000,00	1.056,00	12.056,00
455 - 3.1.90.11.00	0,00	60.000,00	120.000,00	75.000,00	79.200,00	334.200,00
101 - MSC - 1.501.0000 - RECURSOS PRÓPRIOS	0,00	60.000,00	120.000,00	75.000,00	79.200,00	334.200,00
802 - 3.1.90.94.00	0,00	2.000,00	0,00	0,00	0,00	2.000,00
101 - MSC - 1.501.0000 - RECURSOS PRÓPRIOS	0,00	2.000,00	0,00	0,00	0,00	2.000,00
456 - 3.3.90.14.00	0,00	4.000,00	4.000,00	4.000,00	4.224,00	16.224,00
101 - MSC - 1.501.0000 - RECURSOS PRÓPRIOS	0,00	4.000,00	4.000,00	4.000,00	4.224,00	16.224,00
457 - 3.3.90.30.00	0,00	5.000,00	40.000,00	44.000,00	46.464,00	135.464,00
101 - MSC - 1.501.0000 - RECURSOS PRÓPRIOS	0,00	5.000,00	40.000,00	44.000,00	46.464,00	135.464,00
458 - 3.3.90.33.00	0,00	2.000,00	2.000,00	2.000,00	2.112,00	8.112,00
101 - MSC - 1.501.0000 - RECURSOS PRÓPRIOS	0,00	2.000,00	2.000,00	2.000,00	2.112,00	8.112,00
459 - 3.3.90.36.00	0,00	5.000,00	15.000,00	15.000,00	15.840,00	50.840,00
101 - MSC - 1.501.0000 - RECURSOS PRÓPRIOS	0,00	5.000,00	15.000,00	15.000,00	15.840,00	50.840,00
460 - 3.3.90.39.00	0,00	3.000,00	9.000,00	9.000,00	9.504,00	30.504,00
101 - MSC - 1.501.0000 - RECURSOS PRÓPRIOS	0,00	3.000,00	9.000,00	9.000,00	9.504,00	30.504,00



Prefeitura Municipal de Poção

Rua Monsenhor Estanislau, 122 - Centro - 55.240-000 - Poção/ PE
CNPJ: 10.265.429/0001-64 Fone: (87)3834-1234

Usuário: Poção

Chave de Autenticação
1432-9918-568

Página
50 / 127

Demonstrativo de compatibilidade entre PPA e LOA

PPA 2022 - 2025 - Valores em R\$

	Valor global	2022	2023	2024	2025	Total
Subfunção: 782 - Transporte Rodoviário	0,00	36.000,00	36.000,00	45.000,00	86.960,00	203.960,00
Programa: 2602 - GESTÃO DE TRANSPORTE E SINALIZAÇÃO URBANA	0,00	9.000,00	9.000,00	15.000,00	15.840,00	48.840,00
Ação: 1.69 - EXECUÇÃO DE OBRAS DE SINALIZAÇÃO URBANA E ABRIGOS PARA	0,00	2.000,00	2.000,00	5.000,00	5.280,00	14.280,00
461 - 4.4.90.51.00	0,00	2.000,00	2.000,00	5.000,00	5.280,00	14.280,00
101 - MSC - 1.501.0000 - RECURSOS PRÓPRIOS	0,00	2.000,00	2.000,00	5.000,00	5.280,00	14.280,00
Ação: 1.70 - AQUISIÇÃO DE EQUIPAMENTOS DIVERSOS DESTINADOS A ABRIGOS PARA	0,00	2.000,00	2.000,00	5.000,00	5.280,00	14.280,00
462 - 4.4.90.52.00	0,00	2.000,00	2.000,00	5.000,00	5.280,00	14.280,00
101 - MSC - 1.501.0000 - RECURSOS PRÓPRIOS	0,00	2.000,00	2.000,00	5.000,00	5.280,00	14.280,00
Ação: 2.93 - IMPLANTAÇÃO E MANUTENÇÃO DE SINALIZAÇÃO NO PERÍMETRO URBANO	0,00	5.000,00	5.000,00	5.000,00	5.280,00	20.280,00
463 - 3.3.90.30.00	0,00	2.000,00	2.000,00	2.000,00	2.112,00	8.112,00
101 - MSC - 1.501.0000 - RECURSOS PRÓPRIOS	0,00	2.000,00	2.000,00	2.000,00	2.112,00	8.112,00
464 - 3.3.90.36.00	0,00	1.000,00	1.000,00	1.000,00	1.056,00	4.056,00
101 - MSC - 1.501.0000 - RECURSOS PRÓPRIOS	0,00	1.000,00	1.000,00	1.000,00	1.056,00	4.056,00
465 - 3.3.90.39.00	0,00	2.000,00	2.000,00	2.000,00	2.112,00	8.112,00
101 - MSC - 1.501.0000 - RECURSOS PRÓPRIOS	0,00	2.000,00	2.000,00	2.000,00	2.112,00	8.112,00
Programa: 2603 - ESTRADAS VICINAIS DE QUALIDADE	0,00	27.000,00	27.000,00	30.000,00	71.120,00	155.120,00
Ação: 1.71 - EXECUÇÃO DE OBRAS DE RECUPERAÇÃO DE ESTRADAS E VIAS DE ACESSO	0,00	12.000,00	12.000,00	15.000,00	55.280,00	94.280,00
466 - 4.4.90.51.00	0,00	12.000,00	12.000,00	15.000,00	55.280,00	94.280,00
101 - MSC - 1.501.0000 - RECURSOS PRÓPRIOS	0,00	2.000,00	2.000,00	5.000,00	5.280,00	14.280,00
127 - MSC - 1.700.0000 - RECURSOS DE CONVÊNIOS DO GOVERNO FEDERAL	0,00	10.000,00	10.000,00	10.000,00	50.000,00	80.000,00
Ação: 2.94 - MANUTENÇÃO E CONSERVAÇÃO DE ESTRADAS E VIAS DE ACESSOS DO	0,00	15.000,00	15.000,00	15.000,00	15.840,00	60.840,00
467 - 3.3.90.30.00	0,00	4.000,00	4.000,00	4.000,00	4.224,00	16.224,00
101 - MSC - 1.501.0000 - RECURSOS PRÓPRIOS	0,00	4.000,00	4.000,00	4.000,00	4.224,00	16.224,00
468 - 3.3.90.36.00	0,00	3.000,00	3.000,00	3.000,00	3.168,00	12.168,00
101 - MSC - 1.501.0000 - RECURSOS PRÓPRIOS	0,00	3.000,00	3.000,00	3.000,00	3.168,00	12.168,00
469 - 3.3.90.37.00	0,00	3.000,00	3.000,00	3.000,00	3.168,00	12.168,00
101 - MSC - 1.501.0000 - RECURSOS PRÓPRIOS	0,00	3.000,00	3.000,00	3.000,00	3.168,00	12.168,00
470 - 3.3.90.39.00	0,00	5.000,00	5.000,00	5.000,00	5.280,00	20.280,00
101 - MSC - 1.501.0000 - RECURSOS PRÓPRIOS	0,00	5.000,00	5.000,00	5.000,00	5.280,00	20.280,00
Unidade orçamentária: 20011 - SECRETARIA DE ESPORTES	0,00	486.000,00	456.000,00	858.000,00	907.320,00	2.707.320,00
Função: 27 - Desporto e Lazer	0,00	486.000,00	456.000,00	858.000,00	907.320,00	2.707.320,00
Subfunção: 122 - Administração Geral	0,00	156.000,00	191.000,00	211.000,00	249.648,00	807.648,00
Programa: 2701 - GESTÃO DA SECRETARIA DE ESPORTE	0,00	138.000,00	178.000,00	186.000,00	196.416,00	698.416,00
Ação: 1.72 - AQUISIÇÃO DE VEÍCULOS, MÓVEIS, MÁQUINAS E EQUIPAMENTOS	0,00	2.000,00	2.000,00	5.000,00	5.280,00	14.280,00
471 - 4.4.90.52.00	0,00	2.000,00	2.000,00	5.000,00	5.280,00	14.280,00



Prefeitura Municipal de Poção

Rua Monsenhor Estanislau, 122 - Centro - 55.240-000 - Poção/ PE
CNPJ: 10.265.429/0001-64 Fone: (87)3834-1234

Usuário: Poção

Chave de Autenticação
1432-9918-568

Página
51 / 127

Demonstrativo de compatibilidade entre PPA e LOA

		PPA 2022 - 2025 - Valores em R\$					
		Valor global	2022	2023	2024	2025	Total
	101 - MSC - 1.501.0000 - RECURSOS PRÓPRIOS	0,00	2.000,00	2.000,00	5.000,00	5.280,00	14.280,00
Ação:	2.95 - MANUTENÇÃO DAS ATIVIDADES DA SECRETARIA DE ESPORTE	0,00	136.000,00	176.000,00	181.000,00	191.136,00	684.136,00
	472 - 3.1.90.11.00	0,00	100.000,00	120.000,00	125.000,00	132.000,00	477.000,00
	101 - MSC - 1.501.0000 - RECURSOS PRÓPRIOS	0,00	100.000,00	120.000,00	125.000,00	132.000,00	477.000,00
	803 - 3.1.90.94.00	0,00	3.000,00	0,00	0,00	0,00	3.000,00
	101 - MSC - 1.501.0000 - RECURSOS PRÓPRIOS	0,00	3.000,00	0,00	0,00	0,00	3.000,00
	473 - 3.3.90.14.00	0,00	2.000,00	2.000,00	2.000,00	2.112,00	8.112,00
	101 - MSC - 1.501.0000 - RECURSOS PRÓPRIOS	0,00	2.000,00	2.000,00	2.000,00	2.112,00	8.112,00
	474 - 3.3.90.30.00	0,00	20.000,00	27.000,00	27.000,00	28.512,00	102.512,00
	101 - MSC - 1.501.0000 - RECURSOS PRÓPRIOS	0,00	20.000,00	27.000,00	27.000,00	28.512,00	102.512,00
	475 - 3.3.90.33.00	0,00	2.000,00	2.000,00	2.000,00	2.112,00	8.112,00
	101 - MSC - 1.501.0000 - RECURSOS PRÓPRIOS	0,00	2.000,00	2.000,00	2.000,00	2.112,00	8.112,00
	476 - 3.3.90.36.00	0,00	5.000,00	21.000,00	21.000,00	22.176,00	69.176,00
	101 - MSC - 1.501.0000 - RECURSOS PRÓPRIOS	0,00	5.000,00	21.000,00	21.000,00	22.176,00	69.176,00
	477 - 3.3.90.39.00	0,00	4.000,00	4.000,00	4.000,00	4.224,00	16.224,00
	101 - MSC - 1.501.0000 - RECURSOS PRÓPRIOS	0,00	4.000,00	4.000,00	4.000,00	4.224,00	16.224,00
Programa:	2702 - GESTÃO DO FUNDO MUNICIPAL DE ESPORTE E MEIO AMBIENTE	0,00	18.000,00	13.000,00	25.000,00	53.232,00	109.232,00
Ação:	1.73 - AQUISIÇÃO, CONSTRUÇÃO, REFORMA E/OU AMPLIAÇÃO DE IMÓVEIS -	0,00	2.000,00	2.000,00	10.000,00	10.560,00	24.560,00
	478 - 4.4.90.51.00	0,00	1.000,00	1.000,00	5.000,00	5.280,00	12.280,00
	101 - MSC - 1.501.0000 - RECURSOS PRÓPRIOS	0,00	1.000,00	1.000,00	5.000,00	5.280,00	12.280,00
	479 - 4.4.90.61.00	0,00	1.000,00	1.000,00	5.000,00	5.280,00	12.280,00
	101 - MSC - 1.501.0000 - RECURSOS PRÓPRIOS	0,00	1.000,00	1.000,00	5.000,00	5.280,00	12.280,00
Ação:	1.74 - AQUISIÇÃO DE MÓVEIS, MÁQUINAS, VEÍCULOS E EQUIPAMENTOS - FUNDO	0,00	1.000,00	1.000,00	5.000,00	5.280,00	12.280,00
	480 - 4.4.90.52.00	0,00	1.000,00	1.000,00	5.000,00	5.280,00	12.280,00
	101 - MSC - 1.501.0000 - RECURSOS PRÓPRIOS	0,00	1.000,00	1.000,00	5.000,00	5.280,00	12.280,00
Ação:	2.96 - MANUTENÇÃO DAS AÇÕES DO FUNDO MUNICIPAL DE ESPORTE E MEIO	0,00	15.000,00	10.000,00	10.000,00	37.392,00	72.392,00
	481 - 3.3.90.30.00	0,00	6.000,00	4.000,00	4.000,00	13.168,00	27.168,00
	101 - MSC - 1.501.0000 - RECURSOS PRÓPRIOS	0,00	3.000,00	3.000,00	3.000,00	3.168,00	12.168,00
	127 - MSC - 1.700.0000 - RECURSOS DE CONVÊNIOS DO GOVERNO FEDERAL	0,00	3.000,00	1.000,00	1.000,00	10.000,00	15.000,00
	482 - 3.3.90.36.00	0,00	4.000,00	3.000,00	3.000,00	12.112,00	22.112,00
	101 - MSC - 1.501.0000 - RECURSOS PRÓPRIOS	0,00	2.000,00	2.000,00	2.000,00	2.112,00	8.112,00
	127 - MSC - 1.700.0000 - RECURSOS DE CONVÊNIOS DO GOVERNO FEDERAL	0,00	2.000,00	1.000,00	1.000,00	10.000,00	14.000,00
	483 - 3.3.90.39.00	0,00	5.000,00	3.000,00	3.000,00	12.112,00	23.112,00
	101 - MSC - 1.501.0000 - RECURSOS PRÓPRIOS	0,00	2.000,00	2.000,00	2.000,00	2.112,00	8.112,00
	127 - MSC - 1.700.0000 - RECURSOS DE CONVÊNIOS DO GOVERNO FEDERAL	0,00	3.000,00	1.000,00	1.000,00	10.000,00	15.000,00



Prefeitura Municipal de Poção

Rua Monsenhor Estanislau, 122 - Centro - 55.240-000 - Poção/ PE
CNPJ: 10.265.429/0001-64 Fone: (87)3834-1234

Usuário: Poção

Chave de Autenticação
1432-9918-568

Página
52 / 127

Demonstrativo de compatibilidade entre PPA e LOA

PPA 2022 - 2025 - Valores em R\$

	Valor global	2022	2023	2024	2025	Total
Subfunção: 812 - Desporto Comunitário	0,00	224.000,00	139.000,00	159.000,00	266.744,00	788.744,00
Programa: 2703 - DESPORTO E LAZER NO MUNICÍPIO	0,00	54.000,00	54.000,00	70.000,00	121.120,00	299.120,00
Ação: 1.75 - CONSTRUÇÃO E/OU REFORMA DO ESTÁDIO DE FUTEBOL MUNICIPAL E	0,00	1.000,00	1.000,00	5.000,00	5.280,00	12.280,00
484 - 4.4.90.51.00	0,00	1.000,00	1.000,00	5.000,00	5.280,00	12.280,00
101 - MSC - 1.501.0000 - RECURSOS PRÓPRIOS	0,00	1.000,00	1.000,00	5.000,00	5.280,00	12.280,00
Ação: 1.76 - EXECUÇÃO DE OBRAS NA QUADRA POLIESPORTIVA MUNICIPAL, INCLUSIVE	0,00	51.000,00	51.000,00	55.000,00	105.280,00	262.280,00
485 - 4.4.90.51.00	0,00	51.000,00	51.000,00	55.000,00	105.280,00	262.280,00
101 - MSC - 1.501.0000 - RECURSOS PRÓPRIOS	0,00	1.000,00	1.000,00	5.000,00	5.280,00	12.280,00
127 - MSC - 1.700.0000 - RECURSOS DE CONVÊNIOS DO GOVERNO FEDERAL	0,00	50.000,00	50.000,00	50.000,00	100.000,00	250.000,00
Ação: 1.77 - AQUISIÇÃO DE EQUIPAMENTOS DIVERSOS PARA ESTRUTURAÇÃO DO	0,00	1.000,00	1.000,00	5.000,00	5.280,00	12.280,00
486 - 4.4.90.52.00	0,00	1.000,00	1.000,00	5.000,00	5.280,00	12.280,00
101 - MSC - 1.501.0000 - RECURSOS PRÓPRIOS	0,00	1.000,00	1.000,00	5.000,00	5.280,00	12.280,00
Ação: 1.78 - AQUISIÇÃO DE EQUIPAMENTOS DIVERSOS PARA A QUADRA	0,00	1.000,00	1.000,00	5.000,00	5.280,00	12.280,00
487 - 4.4.90.52.00	0,00	1.000,00	1.000,00	5.000,00	5.280,00	12.280,00
101 - MSC - 1.501.0000 - RECURSOS PRÓPRIOS	0,00	1.000,00	1.000,00	5.000,00	5.280,00	12.280,00
Programa: 2704 - APOIO AO ESPORTE AMADOR	0,00	170.000,00	85.000,00	85.000,00	141.400,00	481.400,00
Ação: 2.97 - APOIAR OS EVENTOS E TORNEIOS ESPORT. DO MUNICÍPIO,	0,00	170.000,00	85.000,00	85.000,00	141.400,00	481.400,00
488 - 3.3.90.30.00	0,00	105.000,00	30.000,00	30.000,00	55.280,00	220.280,00
101 - MSC - 1.501.0000 - RECURSOS PRÓPRIOS	0,00	5.000,00	5.000,00	5.000,00	5.280,00	20.280,00
127 - MSC - 1.700.0000 - RECURSOS DE CONVÊNIOS DO GOVERNO FEDERAL	0,00	100.000,00	25.000,00	25.000,00	50.000,00	200.000,00
489 - 3.3.90.31.00	0,00	2.000,00	2.000,00	2.000,00	2.112,00	8.112,00
101 - MSC - 1.501.0000 - RECURSOS PRÓPRIOS	0,00	2.000,00	2.000,00	2.000,00	2.112,00	8.112,00
490 - 3.3.90.32.00	0,00	3.000,00	3.000,00	3.000,00	3.168,00	12.168,00
101 - MSC - 1.501.0000 - RECURSOS PRÓPRIOS	0,00	3.000,00	3.000,00	3.000,00	3.168,00	12.168,00
491 - 3.3.90.36.00	0,00	20.000,00	10.000,00	10.000,00	20.280,00	60.280,00
101 - MSC - 1.501.0000 - RECURSOS PRÓPRIOS	0,00	5.000,00	5.000,00	5.000,00	5.280,00	20.280,00
127 - MSC - 1.700.0000 - RECURSOS DE CONVÊNIOS DO GOVERNO FEDERAL	0,00	15.000,00	5.000,00	5.000,00	15.000,00	40.000,00
492 - 3.3.90.39.00	0,00	35.000,00	35.000,00	35.000,00	55.280,00	160.280,00
101 - MSC - 1.501.0000 - RECURSOS PRÓPRIOS	0,00	5.000,00	5.000,00	5.000,00	5.280,00	20.280,00
127 - MSC - 1.700.0000 - RECURSOS DE CONVÊNIOS DO GOVERNO FEDERAL	0,00	30.000,00	30.000,00	30.000,00	50.000,00	140.000,00
493 - 3.3.90.48.00	0,00	5.000,00	5.000,00	5.000,00	5.280,00	20.280,00
101 - MSC - 1.501.0000 - RECURSOS PRÓPRIOS	0,00	5.000,00	5.000,00	5.000,00	5.280,00	20.280,00
Programa: 2706 - INCENTIVO AO ESPORTE EDUCACIONAL	0,00	0,00	0,00	4.000,00	4.224,00	8.224,00
Ação: 2.180 - GESTÃO DA POLÍTICA DE INICIAÇÃO ESPORTIVA PELO LAZER PARA	0,00	0,00	0,00	4.000,00	4.224,00	8.224,00
1498 - 3.3.90.30.00	0,00	0,00	0,00	1.000,00	1.056,00	2.056,00



Prefeitura Municipal de Poção

Rua Monsenhor Estanislau, 122 - Centro - 55.240-000 - Poção/ PE
CNPJ: 10.265.429/0001-64 Fone: (87)3834-1234

Usuário: Poção

Chave de Autenticação
1432-9918-568

Página
53 / 127

Demonstrativo de compatibilidade entre PPA e LOA

PPA 2022 - 2025 - Valores em R\$

	Valor global	2022	2023	2024	2025	Total
101 - MSC - 1.501.0000 - RECURSOS PRÓPRIOS	0,00	0,00	0,00	1.000,00	1.056,00	2.056,00
1499 - 3.3.90.32.00	0,00	0,00	0,00	1.000,00	1.056,00	2.056,00
101 - MSC - 1.501.0000 - RECURSOS PRÓPRIOS	0,00	0,00	0,00	1.000,00	1.056,00	2.056,00
1500 - 3.3.90.36.00	0,00	0,00	0,00	1.000,00	1.056,00	2.056,00
101 - MSC - 1.501.0000 - RECURSOS PRÓPRIOS	0,00	0,00	0,00	1.000,00	1.056,00	2.056,00
1501 - 3.3.90.39.00	0,00	0,00	0,00	1.000,00	1.056,00	2.056,00
101 - MSC - 1.501.0000 - RECURSOS PRÓPRIOS	0,00	0,00	0,00	1.000,00	1.056,00	2.056,00
Subfunção: 813 - Lazer	0,00	106.000,00	126.000,00	488.000,00	390.928,00	1.110.928,00
Programa: 2703 - DESPORTO E LAZER NO MUNICÍPIO	0,00	93.000,00	113.000,00	263.000,00	244.528,00	713.528,00
Ação: 1.79 - CONSTRUÇÃO, REFORMA E OU/AMPLIAÇÃO DO PARQUE DE VAQUEJADA	0,00	55.000,00	55.000,00	205.000,00	183.280,00	498.280,00
494 - 4.4.90.51.00	0,00	55.000,00	55.000,00	205.000,00	183.280,00	498.280,00
101 - MSC - 1.501.0000 - RECURSOS PRÓPRIOS	0,00	5.000,00	5.000,00	5.000,00	5.280,00	20.280,00
103 - MSC - 1.754.0000 - RECURSOS DE OPERAÇÕES DE CRÉDITO	0,00	0,00	0,00	150.000,00	110.000,00	260.000,00
127 - MSC - 1.700.0000 - RECURSOS DE CONVÊNIOS DO GOVERNO FEDERAL	0,00	50.000,00	50.000,00	50.000,00	68.000,00	218.000,00
Ação: 2.98 - MANUTENÇÃO DAS ATIVIDADES DO DESPORTO E LAZER NO MUNICÍPIO,	0,00	33.000,00	53.000,00	53.000,00	55.968,00	194.968,00
495 - 3.3.90.30.00	0,00	20.000,00	40.000,00	40.000,00	42.240,00	142.240,00
101 - MSC - 1.501.0000 - RECURSOS PRÓPRIOS	0,00	20.000,00	40.000,00	40.000,00	42.240,00	142.240,00
496 - 3.3.90.36.00	0,00	3.000,00	3.000,00	3.000,00	3.168,00	12.168,00
101 - MSC - 1.501.0000 - RECURSOS PRÓPRIOS	0,00	3.000,00	3.000,00	3.000,00	3.168,00	12.168,00
497 - 3.3.90.39.00	0,00	10.000,00	10.000,00	10.000,00	10.560,00	40.560,00
101 - MSC - 1.501.0000 - RECURSOS PRÓPRIOS	0,00	10.000,00	10.000,00	10.000,00	10.560,00	40.560,00
Ação: 2.99 - DESENVOLVER ATIVIDADES FÍSICAS, ESPORTIVAS E DE LAZER PARA	0,00	5.000,00	5.000,00	5.000,00	5.280,00	20.280,00
498 - 3.3.90.30.00	0,00	1.000,00	1.000,00	1.000,00	1.056,00	4.056,00
101 - MSC - 1.501.0000 - RECURSOS PRÓPRIOS	0,00	1.000,00	1.000,00	1.000,00	1.056,00	4.056,00
499 - 3.3.90.36.00	0,00	2.000,00	2.000,00	2.000,00	2.112,00	8.112,00
101 - MSC - 1.501.0000 - RECURSOS PRÓPRIOS	0,00	2.000,00	2.000,00	2.000,00	2.112,00	8.112,00
500 - 3.3.90.39.00	0,00	2.000,00	2.000,00	2.000,00	2.112,00	8.112,00
101 - MSC - 1.501.0000 - RECURSOS PRÓPRIOS	0,00	2.000,00	2.000,00	2.000,00	2.112,00	8.112,00
Programa: 2705 - POÇÃO EM MOVIMENTO	0,00	13.000,00	13.000,00	225.000,00	146.400,00	397.400,00
Ação: 1.80 - AQUISIÇÃO DE IMÓVEIS E/OU EXECUÇÃO DE OBRAS DE ESTRUTURA	0,00	2.000,00	2.000,00	210.000,00	130.560,00	344.560,00
501 - 4.4.90.51.00	0,00	1.000,00	1.000,00	195.000,00	115.280,00	312.280,00
101 - MSC - 1.501.0000 - RECURSOS PRÓPRIOS	0,00	1.000,00	1.000,00	5.000,00	5.280,00	12.280,00
103 - MSC - 1.754.0000 - RECURSOS DE OPERAÇÕES DE CRÉDITO	0,00	0,00	0,00	190.000,00	110.000,00	300.000,00
502 - 4.4.90.61.00	0,00	1.000,00	1.000,00	15.000,00	15.280,00	32.280,00
101 - MSC - 1.501.0000 - RECURSOS PRÓPRIOS	0,00	1.000,00	1.000,00	5.000,00	5.280,00	12.280,00



Prefeitura Municipal de Poção

Rua Monsenhor Estanislau, 122 - Centro - 55.240-000 - Poção/ PE
CNPJ: 10.265.429/0001-64 Fone: (87)3834-1234

Usuário: Poção

Chave de Autenticação
1432-9918-568

Página
54 / 127

Demonstrativo de compatibilidade entre PPA e LOA

PPA 2022 - 2025 - Valores em R\$

	Valor global	2022	2023	2024	2025	Total
103 - MSC - 1.754.0000 - RECURSOS DE OPERAÇÕES DE CRÉDITO	0,00	0,00	0,00	10.000,00	10.000,00	20.000,00
Ação: 1.81 - AQUISIÇÃO DE EQUIPAMENTOS ESPORTIVOS DIVERSOS DESTINADOS AO	0,00	1.000,00	1.000,00	5.000,00	5.280,00	12.280,00
503 - 4.4.90.52.00	0,00	1.000,00	1.000,00	5.000,00	5.280,00	12.280,00
101 - MSC - 1.501.0000 - RECURSOS PRÓPRIOS	0,00	1.000,00	1.000,00	5.000,00	5.280,00	12.280,00
Ação: 2.100 - IMPLANTAÇÃO E MANUTENÇÃO DO PROGRAMA POÇÃO EM MOVIMENTO	0,00	10.000,00	10.000,00	10.000,00	10.560,00	40.560,00
504 - 3.3.90.30.00	0,00	2.000,00	2.000,00	2.000,00	2.112,00	8.112,00
101 - MSC - 1.501.0000 - RECURSOS PRÓPRIOS	0,00	2.000,00	2.000,00	2.000,00	2.112,00	8.112,00
505 - 3.3.90.36.00	0,00	3.000,00	3.000,00	3.000,00	3.168,00	12.168,00
101 - MSC - 1.501.0000 - RECURSOS PRÓPRIOS	0,00	3.000,00	3.000,00	3.000,00	3.168,00	12.168,00
506 - 3.3.90.39.00	0,00	5.000,00	5.000,00	5.000,00	5.280,00	20.280,00
101 - MSC - 1.501.0000 - RECURSOS PRÓPRIOS	0,00	5.000,00	5.000,00	5.000,00	5.280,00	20.280,00
Unidade orçamentária: 20012 - FUNDO DE DESENVOLVIMENTO MUNICIPAL	0,00	663.000,00	553.000,00	515.000,00	595.840,00	2.326.840,00
Função: 14 - Direitos da Cidadania	0,00	61.000,00	21.000,00	5.000,00	5.280,00	92.280,00
Subfunção: 422 - Direitos Individuais, Coletivos e Difusos	0,00	61.000,00	21.000,00	5.000,00	5.280,00	92.280,00
Programa: 1504 - FORTALECIMENTO DO DESENVOLVIMENTO MUNICIPAL EM ÁREAS ESTRAT	0,00	61.000,00	21.000,00	5.000,00	5.280,00	92.280,00
Ação: 1.113 - ESTRUTURAR A COORDENADORIA DA MULHER	0,00	61.000,00	21.000,00	5.000,00	5.280,00	92.280,00
778 - 4.4.90.52.00	0,00	61.000,00	21.000,00	5.000,00	5.280,00	92.280,00
101 - MSC - 1.501.0000 - RECURSOS PRÓPRIOS	0,00	1.000,00	1.000,00	5.000,00	5.280,00	12.280,00
128 - MSC - 1.701.0000 - RECURSOS DE CONVÊNIOS DO GOVERNO ESTADUAL	0,00	60.000,00	20.000,00	0,00	0,00	80.000,00
Função: 15 - Urbanismo	0,00	602.000,00	532.000,00	510.000,00	590.560,00	2.234.560,00
Subfunção: 451 - Infra-Estrutura Urbana	0,00	451.000,00	201.000,00	205.000,00	405.280,00	1.262.280,00
Programa: 1504 - FORTALECIMENTO DO DESENVOLVIMENTO MUNICIPAL EM ÁREAS ESTRAT	0,00	451.000,00	201.000,00	205.000,00	405.280,00	1.262.280,00
Ação: 1.82 - EXECUÇÃO DE OBRAS DE PAVIMENTAÇÃO	0,00	451.000,00	201.000,00	205.000,00	405.280,00	1.262.280,00
507 - 4.4.90.51.00	0,00	451.000,00	201.000,00	205.000,00	405.280,00	1.262.280,00
101 - MSC - 1.501.0000 - RECURSOS PRÓPRIOS	0,00	1.000,00	1.000,00	5.000,00	5.280,00	12.280,00
128 - MSC - 1.701.0000 - RECURSOS DE CONVÊNIOS DO GOVERNO ESTADUAL	0,00	450.000,00	200.000,00	200.000,00	400.000,00	1.250.000,00
Subfunção: 813 - Lazer	0,00	151.000,00	331.000,00	305.000,00	185.280,00	972.280,00
Programa: 1504 - FORTALECIMENTO DO DESENVOLVIMENTO MUNICIPAL EM ÁREAS ESTRAT	0,00	151.000,00	331.000,00	305.000,00	185.280,00	972.280,00
Ação: 1.83 - CONSTRUÇÃO E/OU REFORMA DE PRAÇAS	0,00	151.000,00	331.000,00	305.000,00	185.280,00	972.280,00
508 - 4.4.90.51.00	0,00	151.000,00	331.000,00	305.000,00	185.280,00	972.280,00
101 - MSC - 1.501.0000 - RECURSOS PRÓPRIOS	0,00	1.000,00	1.000,00	5.000,00	5.280,00	12.280,00
128 - MSC - 1.701.0000 - RECURSOS DE CONVÊNIOS DO GOVERNO ESTADUAL	0,00	150.000,00	330.000,00	300.000,00	180.000,00	960.000,00
Unidade orçamentária: 20013 - CONSÓRCIO PÚBLICO INTERMUNICIPAL DO AGRE	0,00	35.681,76	5.450,00	58.000,00	61.248,00	160.379,76
Função: 4 - Administração	0,00	17.809,92	2.300,00	29.700,00	31.363,20	81.173,12
Subfunção: 122 - Administração Geral	0,00	17.809,92	2.300,00	29.700,00	31.363,20	81.173,12



Prefeitura Municipal de Poção

Rua Monsenhor Estanislau, 122 - Centro - 55.240-000 - Poção/ PE
CNPJ: 10.265.429/0001-64 Fone: (87)3834-1234

Usuário: Poção

Chave de Autenticação
1432-9918-568

Página
55 / 127

Demonstrativo de compatibilidade entre PPA e LOA

PPA 2022 - 2025 - Valores em R\$

		Valor global	2022	2023	2024	2025	Total
Programa:	490 - GESTÃO ADMINISTRATIVA DO CONIAPE	0,00	17.809,92	2.300,00	29.700,00	31.363,20	81.173,12
Ação:	1.807 - MODERNIZAÇÃO DA ESTRUTURA FÍSICA - SEDE DO CONIAPE - REFORMA,	0,00	294,70	100,00	200,00	211,20	805,90
	848 - 4.4.90.51.00	0,00	152,37	50,00	100,00	105,60	407,97
	204 - MSC - 1.880.0000 - RECURSOS DOS CONSÓRCIOS - RP - INVESTIMENTO	0,00	152,37	0,00	0,00	0,00	152,37
	205 - MSC - 1.880.0000 - RECURSOS PRÓPRIOS DOS CONSÓRCIOS	0,00	0,00	50,00	100,00	105,60	255,60
	856 - 4.4.90.61.00	0,00	142,33	50,00	100,00	105,60	397,93
	204 - MSC - 1.880.0000 - RECURSOS DOS CONSÓRCIOS - RP - INVESTIMENTO	0,00	142,33	0,00	0,00	0,00	142,33
	205 - MSC - 1.880.0000 - RECURSOS PRÓPRIOS DOS CONSÓRCIOS	0,00	0,00	50,00	100,00	105,60	255,60
Ação:	1.808 - AQUISIÇÃO DE VEÍCULOS, MÓVEIS, MÁQUINAS E EQUIPAMENTOS	0,00	236,09	250,00	200,00	211,20	897,29
	849 - 4.4.90.52.00	0,00	236,09	250,00	200,00	211,20	897,29
	204 - MSC - 1.880.0000 - RECURSOS DOS CONSÓRCIOS - RP - INVESTIMENTO	0,00	236,09	0,00	0,00	0,00	236,09
	205 - MSC - 1.880.0000 - RECURSOS PRÓPRIOS DOS CONSÓRCIOS	0,00	0,00	250,00	200,00	211,20	661,20
Ação:	2.805 - MANUTENÇÃO DAS ATIVIDADES ADMINISTRATIVA DO CONIAPE	0,00	17.279,13	1.950,00	29.300,00	30.940,80	79.469,93
	850 - 3.1.90.04.00	0,00	73,67	50,00	100,00	105,60	329,27
	201 - MSC - 1.880.0000 - RECURSOS DOS CONSÓRCIOS - RP - PESSOAL E ENCARGOS	0,00	73,67	0,00	0,00	0,00	73,67
	205 - MSC - 1.880.0000 - RECURSOS PRÓPRIOS DOS CONSÓRCIOS	0,00	0,00	50,00	100,00	105,60	255,60
	851 - 3.1.90.11.00	0,00	8.825,02	250,00	13.000,00	13.728,00	35.803,02
	201 - MSC - 1.880.0000 - RECURSOS DOS CONSÓRCIOS - RP - PESSOAL E ENCARGOS	0,00	8.825,02	0,00	0,00	0,00	8.825,02
	205 - MSC - 1.880.0000 - RECURSOS PRÓPRIOS DOS CONSÓRCIOS	0,00	0,00	250,00	13.000,00	13.728,00	26.978,00
	852 - 3.1.90.13.00	0,00	2.933,58	250,00	5.000,00	5.280,00	13.463,58
	201 - MSC - 1.880.0000 - RECURSOS DOS CONSÓRCIOS - RP - PESSOAL E ENCARGOS	0,00	2.933,58	0,00	0,00	0,00	2.933,58
	205 - MSC - 1.880.0000 - RECURSOS PRÓPRIOS DOS CONSÓRCIOS	0,00	0,00	250,00	5.000,00	5.280,00	10.530,00
	853 - 3.1.90.16.00	0,00	74,51	50,00	100,00	105,60	330,11
	201 - MSC - 1.880.0000 - RECURSOS DOS CONSÓRCIOS - RP - PESSOAL E ENCARGOS	0,00	74,51	0,00	0,00	0,00	74,51
	205 - MSC - 1.880.0000 - RECURSOS PRÓPRIOS DOS CONSÓRCIOS	0,00	0,00	50,00	100,00	105,60	255,60
	1194 - 3.1.90.34.00	0,00	0,00	50,00	100,00	105,60	255,60
	205 - MSC - 1.880.0000 - RECURSOS PRÓPRIOS DOS CONSÓRCIOS	0,00	0,00	50,00	100,00	105,60	255,60
	1195 - 3.1.90.37.00	0,00	0,00	50,00	100,00	105,60	255,60
	205 - MSC - 1.880.0000 - RECURSOS PRÓPRIOS DOS CONSÓRCIOS	0,00	0,00	50,00	100,00	105,60	255,60
	854 - 3.1.90.91.00	0,00	74,51	50,00	2.600,00	2.745,60	5.470,11
	201 - MSC - 1.880.0000 - RECURSOS DOS CONSÓRCIOS - RP - PESSOAL E ENCARGOS	0,00	74,51	0,00	0,00	0,00	74,51
	205 - MSC - 1.880.0000 - RECURSOS PRÓPRIOS DOS CONSÓRCIOS	0,00	0,00	50,00	2.600,00	2.745,60	5.395,60
	855 - 3.1.90.92.00	0,00	74,51	50,00	100,00	105,60	330,11
	201 - MSC - 1.880.0000 - RECURSOS DOS CONSÓRCIOS - RP - PESSOAL E ENCARGOS	0,00	74,51	0,00	0,00	0,00	74,51
	205 - MSC - 1.880.0000 - RECURSOS PRÓPRIOS DOS CONSÓRCIOS	0,00	0,00	50,00	100,00	105,60	255,60



Prefeitura Municipal de Poção

Rua Monsenhor Estanislau, 122 - Centro - 55.240-000 - Poção/ PE
CNPJ: 10.265.429/0001-64 Fone: (87)3834-1234

Usuário: Poção

Chave de Autenticação
1432-9918-568

Página
56 / 127

Demonstrativo de compatibilidade entre PPA e LOA

PPA 2022 - 2025 - Valores em R\$

	Valor global	2022	2023	2024	2025	Total
857 - 3.3.90.14.00	0,00	74,51	50,00	200,00	211,20	535,71
202 - MSC - 1.880.0000 - RECURSOS DOS CONSÓRCIOS - RP - OUTRAS DESPESAS CORR	0,00	74,51	0,00	0,00	0,00	74,51
205 - MSC - 1.880.0000 - RECURSOS PRÓPRIOS DOS CONSÓRCIOS	0,00	0,00	50,00	200,00	211,20	461,20
858 - 3.3.90.30.00	0,00	1.102,60	250,00	700,00	739,20	2.791,80
202 - MSC - 1.880.0000 - RECURSOS DOS CONSÓRCIOS - RP - OUTRAS DESPESAS CORR	0,00	1.102,60	0,00	0,00	0,00	1.102,60
205 - MSC - 1.880.0000 - RECURSOS PRÓPRIOS DOS CONSÓRCIOS	0,00	0,00	250,00	700,00	739,20	1.689,20
859 - 3.3.90.33.00	0,00	74,51	50,00	100,00	105,60	330,11
202 - MSC - 1.880.0000 - RECURSOS DOS CONSÓRCIOS - RP - OUTRAS DESPESAS CORR	0,00	74,51	0,00	0,00	0,00	74,51
205 - MSC - 1.880.0000 - RECURSOS PRÓPRIOS DOS CONSÓRCIOS	0,00	0,00	50,00	100,00	105,60	255,60
860 - 3.3.90.34.00	0,00	74,51	0,00	0,00	0,00	74,51
202 - MSC - 1.880.0000 - RECURSOS DOS CONSÓRCIOS - RP - OUTRAS DESPESAS CORR	0,00	74,51	0,00	0,00	0,00	74,51
861 - 3.3.90.35.00	0,00	633,77	250,00	500,00	528,00	1.911,77
202 - MSC - 1.880.0000 - RECURSOS DOS CONSÓRCIOS - RP - OUTRAS DESPESAS CORR	0,00	633,77	0,00	0,00	0,00	633,77
205 - MSC - 1.880.0000 - RECURSOS PRÓPRIOS DOS CONSÓRCIOS	0,00	0,00	250,00	500,00	528,00	1.278,00
862 - 3.3.90.36.00	0,00	325,67	50,00	200,00	211,20	786,87
202 - MSC - 1.880.0000 - RECURSOS DOS CONSÓRCIOS - RP - OUTRAS DESPESAS CORR	0,00	325,67	0,00	0,00	0,00	325,67
205 - MSC - 1.880.0000 - RECURSOS PRÓPRIOS DOS CONSÓRCIOS	0,00	0,00	50,00	200,00	211,20	461,20
863 - 3.3.90.37.00	0,00	74,51	0,00	0,00	0,00	74,51
202 - MSC - 1.880.0000 - RECURSOS DOS CONSÓRCIOS - RP - OUTRAS DESPESAS CORR	0,00	74,51	0,00	0,00	0,00	74,51
864 - 3.3.90.39.00	0,00	2.565,21	250,00	6.000,00	6.336,00	15.151,21
202 - MSC - 1.880.0000 - RECURSOS DOS CONSÓRCIOS - RP - OUTRAS DESPESAS CORR	0,00	2.565,21	0,00	0,00	0,00	2.565,21
205 - MSC - 1.880.0000 - RECURSOS PRÓPRIOS DOS CONSÓRCIOS	0,00	0,00	250,00	6.000,00	6.336,00	12.586,00
1196 - 3.3.90.40.00	0,00	0,00	50,00	100,00	105,60	255,60
205 - MSC - 1.880.0000 - RECURSOS PRÓPRIOS DOS CONSÓRCIOS	0,00	0,00	50,00	100,00	105,60	255,60
865 - 3.3.90.41.00	0,00	74,51	50,00	100,00	105,60	330,11
202 - MSC - 1.880.0000 - RECURSOS DOS CONSÓRCIOS - RP - OUTRAS DESPESAS CORR	0,00	74,51	0,00	0,00	0,00	74,51
205 - MSC - 1.880.0000 - RECURSOS PRÓPRIOS DOS CONSÓRCIOS	0,00	0,00	50,00	100,00	105,60	255,60
866 - 3.3.90.46.00	0,00	74,51	50,00	100,00	105,60	330,11
202 - MSC - 1.880.0000 - RECURSOS DOS CONSÓRCIOS - RP - OUTRAS DESPESAS CORR	0,00	74,51	0,00	0,00	0,00	74,51
205 - MSC - 1.880.0000 - RECURSOS PRÓPRIOS DOS CONSÓRCIOS	0,00	0,00	50,00	100,00	105,60	255,60
867 - 3.3.90.47.00	0,00	74,51	50,00	100,00	105,60	330,11
202 - MSC - 1.880.0000 - RECURSOS DOS CONSÓRCIOS - RP - OUTRAS DESPESAS CORR	0,00	74,51	0,00	0,00	0,00	74,51
205 - MSC - 1.880.0000 - RECURSOS PRÓPRIOS DOS CONSÓRCIOS	0,00	0,00	50,00	100,00	105,60	255,60
868 - 3.3.90.92.00	0,00	74,51	50,00	100,00	105,60	330,11
202 - MSC - 1.880.0000 - RECURSOS DOS CONSÓRCIOS - RP - OUTRAS DESPESAS CORR	0,00	74,51	0,00	0,00	0,00	74,51
205 - MSC - 1.880.0000 - RECURSOS PRÓPRIOS DOS CONSÓRCIOS	0,00	0,00	50,00	100,00	105,60	255,60



Prefeitura Municipal de Poção

Rua Monsenhor Estanislau, 122 - Centro - 55.240-000 - Poção/ PE
CNPJ: 10.265.429/0001-64 Fone: (87)3834-1234

Usuário: Poção

Chave de Autenticação
1432-9918-568

Página
57 / 127

Demonstrativo de compatibilidade entre PPA e LOA

PPA 2022 - 2025 - Valores em R\$

	Valor global	2022	2023	2024	2025	Total
Função: 10 - Saúde	0,00	5.000,00	1.450,00	10.000,00	10.560,00	27.010,00
Subfunção: 122 - Administração Geral	0,00	5.000,00	1.450,00	10.000,00	10.560,00	27.010,00
Programa: 1090 - GESTÃO ADMINISTRATIVA DO NÚCLEO INTERMUNICIPAL EM SAÚDE - NIS	0,00	5.000,00	1.450,00	10.000,00	10.560,00	27.010,00
Ação: 1.809 - AQUISIÇÃO DE MÓVEIS, MÁQUINAS E EQUIPAMENTOS DIVERSOS PARA O	0,00	184,79	50,00	100,00	105,60	440,39
869 - 4.4.90.52.00	0,00	184,79	50,00	100,00	105,60	440,39
204 - MSC - 1.880.0000 - RECURSOS DOS CONSÓRCIOS - RP - INVESTIMENTO	0,00	184,79	0,00	0,00	0,00	184,79
205 - MSC - 1.880.0000 - RECURSOS PRÓPRIOS DOS CONSÓRCIOS	0,00	0,00	50,00	100,00	105,60	255,60
Ação: 2.806 - MANUTENÇÃO DAS ATIVIDADES ADMINISTRATIVAS DO NÚCLEO	0,00	4.815,21	1.400,00	9.900,00	10.454,40	26.569,61
870 - 3.1.90.04.00	0,00	92,00	50,00	100,00	105,60	347,60
201 - MSC - 1.880.0000 - RECURSOS DOS CONSÓRCIOS - RP - PESSOAL E ENCARGOS	0,00	92,00	0,00	0,00	0,00	92,00
205 - MSC - 1.880.0000 - RECURSOS PRÓPRIOS DOS CONSÓRCIOS	0,00	0,00	50,00	100,00	105,60	255,60
871 - 3.1.90.11.00	0,00	1.649,17	250,00	2.000,00	2.112,00	6.011,17
201 - MSC - 1.880.0000 - RECURSOS DOS CONSÓRCIOS - RP - PESSOAL E ENCARGOS	0,00	1.649,17	0,00	0,00	0,00	1.649,17
205 - MSC - 1.880.0000 - RECURSOS PRÓPRIOS DOS CONSÓRCIOS	0,00	0,00	250,00	2.000,00	2.112,00	4.362,00
872 - 3.1.90.13.00	0,00	366,19	50,00	200,00	211,20	827,39
201 - MSC - 1.880.0000 - RECURSOS DOS CONSÓRCIOS - RP - PESSOAL E ENCARGOS	0,00	366,19	0,00	0,00	0,00	366,19
205 - MSC - 1.880.0000 - RECURSOS PRÓPRIOS DOS CONSÓRCIOS	0,00	0,00	50,00	200,00	211,20	461,20
873 - 3.1.90.16.00	0,00	91,80	50,00	100,00	105,60	347,40
201 - MSC - 1.880.0000 - RECURSOS DOS CONSÓRCIOS - RP - PESSOAL E ENCARGOS	0,00	91,80	0,00	0,00	0,00	91,80
205 - MSC - 1.880.0000 - RECURSOS PRÓPRIOS DOS CONSÓRCIOS	0,00	0,00	50,00	100,00	105,60	255,60
880 - 3.1.90.34.00	0,00	92,00	50,00	100,00	105,60	347,60
201 - MSC - 1.880.0000 - RECURSOS DOS CONSÓRCIOS - RP - PESSOAL E ENCARGOS	0,00	92,00	0,00	0,00	0,00	92,00
205 - MSC - 1.880.0000 - RECURSOS PRÓPRIOS DOS CONSÓRCIOS	0,00	0,00	50,00	100,00	105,60	255,60
1197 - 3.1.90.37.00	0,00	0,00	50,00	100,00	105,60	255,60
205 - MSC - 1.880.0000 - RECURSOS PRÓPRIOS DOS CONSÓRCIOS	0,00	0,00	50,00	100,00	105,60	255,60
874 - 3.1.90.91.00	0,00	698,46	250,00	300,00	316,80	1.565,26
201 - MSC - 1.880.0000 - RECURSOS DOS CONSÓRCIOS - RP - PESSOAL E ENCARGOS	0,00	698,46	0,00	0,00	0,00	698,46
205 - MSC - 1.880.0000 - RECURSOS PRÓPRIOS DOS CONSÓRCIOS	0,00	0,00	250,00	300,00	316,80	866,80
875 - 3.1.90.92.00	0,00	92,00	50,00	100,00	105,60	347,60
201 - MSC - 1.880.0000 - RECURSOS DOS CONSÓRCIOS - RP - PESSOAL E ENCARGOS	0,00	92,00	0,00	0,00	0,00	92,00
205 - MSC - 1.880.0000 - RECURSOS PRÓPRIOS DOS CONSÓRCIOS	0,00	0,00	50,00	100,00	105,60	255,60
876 - 3.1.90.94.00	0,00	92,00	50,00	100,00	105,60	347,60
201 - MSC - 1.880.0000 - RECURSOS DOS CONSÓRCIOS - RP - PESSOAL E ENCARGOS	0,00	92,00	0,00	0,00	0,00	92,00
205 - MSC - 1.880.0000 - RECURSOS PRÓPRIOS DOS CONSÓRCIOS	0,00	0,00	50,00	100,00	105,60	255,60
877 - 3.3.90.14.00	0,00	80,42	50,00	100,00	105,60	336,02



Prefeitura Municipal de Poção

Rua Monsenhor Estanislau, 122 - Centro - 55.240-000 - Poção/ PE
CNPJ: 10.265.429/0001-64 Fone: (87)3834-1234

Usuário: Poção

Chave de Autenticação
1432-9918-568

Página
58 / 127

Demonstrativo de compatibilidade entre PPA e LOA

PPA 2022 - 2025 - Valores em R\$

	Valor global	2022	2023	2024	2025	Total
202 - MSC - 1.880.0000 - RECURSOS DOS CONSÓRCIOS - RP - OUTRAS DESPESAS CORR	0,00	80,42	0,00	0,00	0,00	80,42
205 - MSC - 1.880.0000 - RECURSOS PRÓPRIOS DOS CONSÓRCIOS	0,00	0,00	50,00	100,00	105,60	255,60
878 - 3.3.90.30.00	0,00	92,00	50,00	100,00	105,60	347,60
202 - MSC - 1.880.0000 - RECURSOS DOS CONSÓRCIOS - RP - OUTRAS DESPESAS CORR	0,00	92,00	0,00	0,00	0,00	92,00
205 - MSC - 1.880.0000 - RECURSOS PRÓPRIOS DOS CONSÓRCIOS	0,00	0,00	50,00	100,00	105,60	255,60
879 - 3.3.90.33.00	0,00	92,00	50,00	100,00	105,60	347,60
202 - MSC - 1.880.0000 - RECURSOS DOS CONSÓRCIOS - RP - OUTRAS DESPESAS CORR	0,00	92,00	0,00	0,00	0,00	92,00
205 - MSC - 1.880.0000 - RECURSOS PRÓPRIOS DOS CONSÓRCIOS	0,00	0,00	50,00	100,00	105,60	255,60
881 - 3.3.90.35.00	0,00	184,79	50,00	100,00	105,60	440,39
202 - MSC - 1.880.0000 - RECURSOS DOS CONSÓRCIOS - RP - OUTRAS DESPESAS CORR	0,00	184,79	0,00	0,00	0,00	184,79
205 - MSC - 1.880.0000 - RECURSOS PRÓPRIOS DOS CONSÓRCIOS	0,00	0,00	50,00	100,00	105,60	255,60
882 - 3.3.90.36.00	0,00	366,19	50,00	100,00	105,60	621,79
202 - MSC - 1.880.0000 - RECURSOS DOS CONSÓRCIOS - RP - OUTRAS DESPESAS CORR	0,00	366,19	0,00	0,00	0,00	366,19
205 - MSC - 1.880.0000 - RECURSOS PRÓPRIOS DOS CONSÓRCIOS	0,00	0,00	50,00	100,00	105,60	255,60
883 - 3.3.90.37.00	0,00	92,00	0,00	0,00	0,00	92,00
202 - MSC - 1.880.0000 - RECURSOS DOS CONSÓRCIOS - RP - OUTRAS DESPESAS CORR	0,00	92,00	0,00	0,00	0,00	92,00
884 - 3.3.90.39.00	0,00	366,19	50,00	5.800,00	6.124,80	12.340,99
202 - MSC - 1.880.0000 - RECURSOS DOS CONSÓRCIOS - RP - OUTRAS DESPESAS CORR	0,00	366,19	0,00	0,00	0,00	366,19
205 - MSC - 1.880.0000 - RECURSOS PRÓPRIOS DOS CONSÓRCIOS	0,00	0,00	50,00	5.800,00	6.124,80	11.974,80
1198 - 3.3.90.40.00	0,00	0,00	50,00	100,00	105,60	255,60
205 - MSC - 1.880.0000 - RECURSOS PRÓPRIOS DOS CONSÓRCIOS	0,00	0,00	50,00	100,00	105,60	255,60
885 - 3.3.90.41.00	0,00	92,00	50,00	100,00	105,60	347,60
202 - MSC - 1.880.0000 - RECURSOS DOS CONSÓRCIOS - RP - OUTRAS DESPESAS CORR	0,00	92,00	0,00	0,00	0,00	92,00
205 - MSC - 1.880.0000 - RECURSOS PRÓPRIOS DOS CONSÓRCIOS	0,00	0,00	50,00	100,00	105,60	255,60
886 - 3.3.90.46.00	0,00	92,00	50,00	100,00	105,60	347,60
202 - MSC - 1.880.0000 - RECURSOS DOS CONSÓRCIOS - RP - OUTRAS DESPESAS CORR	0,00	92,00	0,00	0,00	0,00	92,00
205 - MSC - 1.880.0000 - RECURSOS PRÓPRIOS DOS CONSÓRCIOS	0,00	0,00	50,00	100,00	105,60	255,60
887 - 3.3.90.47.00	0,00	92,00	50,00	100,00	105,60	347,60
202 - MSC - 1.880.0000 - RECURSOS DOS CONSÓRCIOS - RP - OUTRAS DESPESAS CORR	0,00	92,00	0,00	0,00	0,00	92,00
205 - MSC - 1.880.0000 - RECURSOS PRÓPRIOS DOS CONSÓRCIOS	0,00	0,00	50,00	100,00	105,60	255,60
888 - 3.3.90.92.00	0,00	92,00	50,00	100,00	105,60	347,60
202 - MSC - 1.880.0000 - RECURSOS DOS CONSÓRCIOS - RP - OUTRAS DESPESAS CORR	0,00	92,00	0,00	0,00	0,00	92,00
205 - MSC - 1.880.0000 - RECURSOS PRÓPRIOS DOS CONSÓRCIOS	0,00	0,00	50,00	100,00	105,60	255,60
Função: 12 - Educação	0,00	0,00	0,00	10.000,00	10.560,00	20.560,00
Subfunção: 122 - Administração Geral	0,00	0,00	0,00	10.000,00	10.560,00	20.560,00



Prefeitura Municipal de Poção

Rua Monsenhor Estanislau, 122 - Centro - 55.240-000 - Poção/ PE
CNPJ: 10.265.429/0001-64 Fone: (87)3834-1234

Usuário: Poção

Chave de Autenticação
1432-9918-568

Página
59 / 127

Demonstrativo de compatibilidade entre PPA e LOA

PPA 2022 - 2025 - Valores em R\$

		Valor global	2022	2023	2024	2025	Total
Programa:	1291 - GESTÃO DO NÚCLEO INTERMUNICIPAL DE EDUCAÇÃO E DESENVOLVIMENT	0,00	0,00	0,00	10.000,00	10.560,00	20.560,00
Ação:	1.819 - AQUISIÇÃO DE MÓVEIS, MÁQUINAS E EQUIPAMENTOS PARA O NIEDI	0,00	0,00	0,00	100,00	105,60	205,60
	1273 - 4.4.90.52.00	0,00	0,00	0,00	100,00	105,60	205,60
	205 - MSC - 1.880.0000 - RECURSOS PRÓPRIOS DOS CONSÓRCIOS	0,00	0,00	0,00	100,00	105,60	205,60
Ação:	2.834 - MANUTENÇÃO DO NÚCLEO INTERMUNICIPAL DE EDUCAÇÃO E	0,00	0,00	0,00	9.900,00	10.454,40	20.354,40
	1274 - 3.1.90.04.00	0,00	0,00	0,00	100,00	105,60	205,60
	205 - MSC - 1.880.0000 - RECURSOS PRÓPRIOS DOS CONSÓRCIOS	0,00	0,00	0,00	100,00	105,60	205,60
	1275 - 3.1.90.11.00	0,00	0,00	0,00	5.100,00	5.385,60	10.485,60
	205 - MSC - 1.880.0000 - RECURSOS PRÓPRIOS DOS CONSÓRCIOS	0,00	0,00	0,00	5.100,00	5.385,60	10.485,60
	1276 - 3.1.90.13.00	0,00	0,00	0,00	100,00	105,60	205,60
	205 - MSC - 1.880.0000 - RECURSOS PRÓPRIOS DOS CONSÓRCIOS	0,00	0,00	0,00	100,00	105,60	205,60
	1277 - 3.1.90.16.00	0,00	0,00	0,00	100,00	105,60	205,60
	205 - MSC - 1.880.0000 - RECURSOS PRÓPRIOS DOS CONSÓRCIOS	0,00	0,00	0,00	100,00	105,60	205,60
	1278 - 3.1.90.34.00	0,00	0,00	0,00	100,00	105,60	205,60
	205 - MSC - 1.880.0000 - RECURSOS PRÓPRIOS DOS CONSÓRCIOS	0,00	0,00	0,00	100,00	105,60	205,60
	1279 - 3.1.90.37.00	0,00	0,00	0,00	100,00	105,60	205,60
	205 - MSC - 1.880.0000 - RECURSOS PRÓPRIOS DOS CONSÓRCIOS	0,00	0,00	0,00	100,00	105,60	205,60
	1280 - 3.1.90.91.00	0,00	0,00	0,00	100,00	105,60	205,60
	205 - MSC - 1.880.0000 - RECURSOS PRÓPRIOS DOS CONSÓRCIOS	0,00	0,00	0,00	100,00	105,60	205,60
	1281 - 3.1.90.92.00	0,00	0,00	0,00	100,00	105,60	205,60
	205 - MSC - 1.880.0000 - RECURSOS PRÓPRIOS DOS CONSÓRCIOS	0,00	0,00	0,00	100,00	105,60	205,60
	1282 - 3.1.90.94.00	0,00	0,00	0,00	100,00	105,60	205,60
	205 - MSC - 1.880.0000 - RECURSOS PRÓPRIOS DOS CONSÓRCIOS	0,00	0,00	0,00	100,00	105,60	205,60
	1283 - 3.3.90.14.00	0,00	0,00	0,00	100,00	105,60	205,60
	205 - MSC - 1.880.0000 - RECURSOS PRÓPRIOS DOS CONSÓRCIOS	0,00	0,00	0,00	100,00	105,60	205,60
	1284 - 3.3.90.30.00	0,00	0,00	0,00	100,00	105,60	205,60
	205 - MSC - 1.880.0000 - RECURSOS PRÓPRIOS DOS CONSÓRCIOS	0,00	0,00	0,00	100,00	105,60	205,60
	1285 - 3.3.90.33.00	0,00	0,00	0,00	100,00	105,60	205,60
	205 - MSC - 1.880.0000 - RECURSOS PRÓPRIOS DOS CONSÓRCIOS	0,00	0,00	0,00	100,00	105,60	205,60
	1286 - 3.3.90.35.00	0,00	0,00	0,00	100,00	105,60	205,60
	205 - MSC - 1.880.0000 - RECURSOS PRÓPRIOS DOS CONSÓRCIOS	0,00	0,00	0,00	100,00	105,60	205,60
	1287 - 3.3.90.36.00	0,00	0,00	0,00	100,00	105,60	205,60
	205 - MSC - 1.880.0000 - RECURSOS PRÓPRIOS DOS CONSÓRCIOS	0,00	0,00	0,00	100,00	105,60	205,60
	1288 - 3.3.90.39.00	0,00	0,00	0,00	3.000,00	3.168,00	6.168,00
	205 - MSC - 1.880.0000 - RECURSOS PRÓPRIOS DOS CONSÓRCIOS	0,00	0,00	0,00	3.000,00	3.168,00	6.168,00



Prefeitura Municipal de Poção

Rua Monsenhor Estanislau, 122 - Centro - 55.240-000 - Poção/ PE
CNPJ: 10.265.429/0001-64 Fone: (87)3834-1234

Usuário: Poção

Chave de Autenticação
1432-9918-568

Página
60 / 127

Demonstrativo de compatibilidade entre PPA e LOA

PPA 2022 - 2025 - Valores em R\$

	Valor global	2022	2023	2024	2025	Total
1289 - 3.3.90.40.00	0,00	0,00	0,00	100,00	105,60	205,60
205 - MSC - 1.880.0000 - RECURSOS PRÓPRIOS DOS CONSÓRCIOS	0,00	0,00	0,00	100,00	105,60	205,60
1290 - 3.3.90.41.00	0,00	0,00	0,00	100,00	105,60	205,60
205 - MSC - 1.880.0000 - RECURSOS PRÓPRIOS DOS CONSÓRCIOS	0,00	0,00	0,00	100,00	105,60	205,60
1291 - 3.3.90.46.00	0,00	0,00	0,00	100,00	105,60	205,60
205 - MSC - 1.880.0000 - RECURSOS PRÓPRIOS DOS CONSÓRCIOS	0,00	0,00	0,00	100,00	105,60	205,60
1292 - 3.3.90.47.00	0,00	0,00	0,00	100,00	105,60	205,60
205 - MSC - 1.880.0000 - RECURSOS PRÓPRIOS DOS CONSÓRCIOS	0,00	0,00	0,00	100,00	105,60	205,60
1293 - 3.3.90.92.00	0,00	0,00	0,00	100,00	105,60	205,60
205 - MSC - 1.880.0000 - RECURSOS PRÓPRIOS DOS CONSÓRCIOS	0,00	0,00	0,00	100,00	105,60	205,60
Função: 15 - Urbanismo	0,00	6.681,76	1.150,00	5.000,00	5.280,00	18.111,76
Subfunção: 452 - Serviços Urbanos	0,00	6.681,76	1.150,00	5.000,00	5.280,00	18.111,76
Programa: 1590 - GESTÃO DO NÚCLEO INTERMUNICIPAL DE ILUMINAÇÃO PÚBLICA - NIIP	0,00	6.681,76	1.150,00	5.000,00	5.280,00	18.111,76
Ação: 1.810 - AQUISIÇÃO DE MÓVEIS, MÁQUINAS E EQUIPAMENTOS DIVERSOS PARA O	0,00	266,40	50,00	400,00	422,40	1.138,80
889 - 4.4.90.52.00	0,00	266,40	50,00	400,00	422,40	1.138,80
204 - MSC - 1.880.0000 - RECURSOS DOS CONSÓRCIOS - RP - INVESTIMENTO	0,00	266,40	0,00	0,00	0,00	266,40
205 - MSC - 1.880.0000 - RECURSOS PRÓPRIOS DOS CONSÓRCIOS	0,00	0,00	50,00	400,00	422,40	872,40
Ação: 1.814 - IMPLANTAÇÃO - AMPLIAÇÃO DO PARQUE DE ILUMINAÇÃO PÚBLICA - NIIP	0,00	681,76	50,00	0,00	0,00	731,76
259 - 4.4.90.51.00	0,00	681,76	50,00	0,00	0,00	731,76
204 - MSC - 1.880.0000 - RECURSOS DOS CONSÓRCIOS - RP - INVESTIMENTO	0,00	681,76	0,00	0,00	0,00	681,76
205 - MSC - 1.880.0000 - RECURSOS PRÓPRIOS DOS CONSÓRCIOS	0,00	0,00	50,00	0,00	0,00	50,00
Ação: 2.807 - MANUTENÇÃO DAS ATIVIDADES DO NÚCLEO INTERMUNICIPAL DE	0,00	5.733,60	1.050,00	4.600,00	4.857,60	16.241,20
890 - 3.1.90.04.00	0,00	117,97	50,00	100,00	105,60	373,57
201 - MSC - 1.880.0000 - RECURSOS DOS CONSÓRCIOS - RP - PESSOAL E ENCARGOS	0,00	117,97	0,00	0,00	0,00	117,97
205 - MSC - 1.880.0000 - RECURSOS PRÓPRIOS DOS CONSÓRCIOS	0,00	0,00	50,00	100,00	105,60	255,60
891 - 3.1.90.11.00	0,00	2.265,76	250,00	2.500,00	2.640,00	7.655,76
201 - MSC - 1.880.0000 - RECURSOS DOS CONSÓRCIOS - RP - PESSOAL E ENCARGOS	0,00	2.265,76	0,00	0,00	0,00	2.265,76
205 - MSC - 1.880.0000 - RECURSOS PRÓPRIOS DOS CONSÓRCIOS	0,00	0,00	250,00	2.500,00	2.640,00	5.390,00
892 - 3.1.90.13.00	0,00	494,24	50,00	200,00	211,20	955,44
201 - MSC - 1.880.0000 - RECURSOS DOS CONSÓRCIOS - RP - PESSOAL E ENCARGOS	0,00	494,24	0,00	0,00	0,00	494,24
205 - MSC - 1.880.0000 - RECURSOS PRÓPRIOS DOS CONSÓRCIOS	0,00	0,00	50,00	200,00	211,20	461,20
893 - 3.1.90.16.00	0,00	117,97	50,00	100,00	105,60	373,57
201 - MSC - 1.880.0000 - RECURSOS DOS CONSÓRCIOS - RP - PESSOAL E ENCARGOS	0,00	117,97	0,00	0,00	0,00	117,97
205 - MSC - 1.880.0000 - RECURSOS PRÓPRIOS DOS CONSÓRCIOS	0,00	0,00	50,00	100,00	105,60	255,60
899 - 3.1.90.34.00	0,00	117,97	50,00	100,00	105,60	373,57



Prefeitura Municipal de Poção

Rua Monsenhor Estanislau, 122 - Centro - 55.240-000 - Poção/ PE
CNPJ: 10.265.429/0001-64 Fone: (87)3834-1234

Usuário: Poção

Chave de Autenticação
1432-9918-568

Página
61 / 127

Demonstrativo de compatibilidade entre PPA e LOA

PPA 2022 - 2025 - Valores em R\$

	Valor global	2022	2023	2024	2025	Total
201 - MSC - 1.880.0000 - RECURSOS DOS CONSÓRCIOS - RP - PESSOAL E ENCARGOS	0,00	117,97	0,00	0,00	0,00	117,97
205 - MSC - 1.880.0000 - RECURSOS PRÓPRIOS DOS CONSÓRCIOS	0,00	0,00	50,00	100,00	105,60	255,60
902 - 3.1.90.37.00	0,00	117,97	50,00	100,00	105,60	373,57
201 - MSC - 1.880.0000 - RECURSOS DOS CONSÓRCIOS - RP - PESSOAL E ENCARGOS	0,00	117,97	0,00	0,00	0,00	117,97
205 - MSC - 1.880.0000 - RECURSOS PRÓPRIOS DOS CONSÓRCIOS	0,00	0,00	50,00	100,00	105,60	255,60
894 - 3.1.90.91.00	0,00	117,97	50,00	100,00	105,60	373,57
201 - MSC - 1.880.0000 - RECURSOS DOS CONSÓRCIOS - RP - PESSOAL E ENCARGOS	0,00	117,97	0,00	0,00	0,00	117,97
205 - MSC - 1.880.0000 - RECURSOS PRÓPRIOS DOS CONSÓRCIOS	0,00	0,00	50,00	100,00	105,60	255,60
1261 - 3.1.90.92.00	0,00	0,00	0,00	100,00	105,60	205,60
205 - MSC - 1.880.0000 - RECURSOS PRÓPRIOS DOS CONSÓRCIOS	0,00	0,00	0,00	100,00	105,60	205,60
895 - 3.1.90.94.00	0,00	117,97	50,00	100,00	105,60	373,57
201 - MSC - 1.880.0000 - RECURSOS DOS CONSÓRCIOS - RP - PESSOAL E ENCARGOS	0,00	117,97	0,00	0,00	0,00	117,97
205 - MSC - 1.880.0000 - RECURSOS PRÓPRIOS DOS CONSÓRCIOS	0,00	0,00	50,00	100,00	105,60	255,60
896 - 3.3.90.14.00	0,00	117,97	50,00	100,00	105,60	373,57
202 - MSC - 1.880.0000 - RECURSOS DOS CONSÓRCIOS - RP - OUTRAS DESPESAS CORR	0,00	117,97	0,00	0,00	0,00	117,97
205 - MSC - 1.880.0000 - RECURSOS PRÓPRIOS DOS CONSÓRCIOS	0,00	0,00	50,00	100,00	105,60	255,60
897 - 3.3.90.30.00	0,00	303,05	50,00	100,00	105,60	558,65
202 - MSC - 1.880.0000 - RECURSOS DOS CONSÓRCIOS - RP - OUTRAS DESPESAS CORR	0,00	303,05	0,00	0,00	0,00	303,05
205 - MSC - 1.880.0000 - RECURSOS PRÓPRIOS DOS CONSÓRCIOS	0,00	0,00	50,00	100,00	105,60	255,60
898 - 3.3.90.33.00	0,00	107,80	50,00	100,00	105,60	363,40
202 - MSC - 1.880.0000 - RECURSOS DOS CONSÓRCIOS - RP - OUTRAS DESPESAS CORR	0,00	107,80	0,00	0,00	0,00	107,80
205 - MSC - 1.880.0000 - RECURSOS PRÓPRIOS DOS CONSÓRCIOS	0,00	0,00	50,00	100,00	105,60	255,60
900 - 3.3.90.35.00	0,00	266,44	50,00	100,00	105,60	522,04
202 - MSC - 1.880.0000 - RECURSOS DOS CONSÓRCIOS - RP - OUTRAS DESPESAS CORR	0,00	266,44	0,00	0,00	0,00	266,44
205 - MSC - 1.880.0000 - RECURSOS PRÓPRIOS DOS CONSÓRCIOS	0,00	0,00	50,00	100,00	105,60	255,60
901 - 3.3.90.36.00	0,00	500,34	50,00	100,00	105,60	755,94
202 - MSC - 1.880.0000 - RECURSOS DOS CONSÓRCIOS - RP - OUTRAS DESPESAS CORR	0,00	500,34	0,00	0,00	0,00	500,34
205 - MSC - 1.880.0000 - RECURSOS PRÓPRIOS DOS CONSÓRCIOS	0,00	0,00	50,00	100,00	105,60	255,60
903 - 3.3.90.39.00	0,00	616,27	50,00	200,00	211,20	1.077,47
202 - MSC - 1.880.0000 - RECURSOS DOS CONSÓRCIOS - RP - OUTRAS DESPESAS CORR	0,00	616,27	0,00	0,00	0,00	616,27
205 - MSC - 1.880.0000 - RECURSOS PRÓPRIOS DOS CONSÓRCIOS	0,00	0,00	50,00	200,00	211,20	461,20
1262 - 3.3.90.40.00	0,00	0,00	0,00	100,00	105,60	205,60
205 - MSC - 1.880.0000 - RECURSOS PRÓPRIOS DOS CONSÓRCIOS	0,00	0,00	0,00	100,00	105,60	205,60
904 - 3.3.90.41.00	0,00	117,97	50,00	100,00	105,60	373,57
202 - MSC - 1.880.0000 - RECURSOS DOS CONSÓRCIOS - RP - OUTRAS DESPESAS CORR	0,00	117,97	0,00	0,00	0,00	117,97
205 - MSC - 1.880.0000 - RECURSOS PRÓPRIOS DOS CONSÓRCIOS	0,00	0,00	50,00	100,00	105,60	255,60



Prefeitura Municipal de Poção

Rua Monsenhor Estanislau, 122 - Centro - 55.240-000 - Poção/ PE
CNPJ: 10.265.429/0001-64 Fone: (87)3834-1234

Usuário: Poção

Chave de Autenticação
1432-9918-568

Página
62 / 127

Demonstrativo de compatibilidade entre PPA e LOA

PPA 2022 - 2025 - Valores em R\$

	Valor global	2022	2023	2024	2025	Total
905 - 3.3.90.46.00	0,00	117,97	50,00	100,00	105,60	373,57
202 - MSC - 1.880.0000 - RECURSOS DOS CONSÓRCIOS - RP - OUTRAS DESPESAS CORR	0,00	117,97	0,00	0,00	0,00	117,97
205 - MSC - 1.880.0000 - RECURSOS PRÓPRIOS DOS CONSÓRCIOS	0,00	0,00	50,00	100,00	105,60	255,60
906 - 3.3.90.47.00	0,00	117,97	50,00	100,00	105,60	373,57
202 - MSC - 1.880.0000 - RECURSOS DOS CONSÓRCIOS - RP - OUTRAS DESPESAS CORR	0,00	117,97	0,00	0,00	0,00	117,97
205 - MSC - 1.880.0000 - RECURSOS PRÓPRIOS DOS CONSÓRCIOS	0,00	0,00	50,00	100,00	105,60	255,60
1263 - 3.3.90.92.00	0,00	0,00	0,00	100,00	105,60	205,60
205 - MSC - 1.880.0000 - RECURSOS PRÓPRIOS DOS CONSÓRCIOS	0,00	0,00	0,00	100,00	105,60	205,60
Função: 18 - Gestão Ambiental	0,00	6.000,00	0,00	2.500,00	2.640,00	11.140,00
Subfunção: 452 - Serviços Urbanos	0,00	6.000,00	0,00	2.500,00	2.640,00	11.140,00
Programa: 1890 - PROGRAMA CONSORCIAL DE ENGENHARIA, SANEAMENTO BÁSICO E MEIO	0,00	6.000,00	0,00	2.500,00	2.640,00	11.140,00
Ação: 1.811 - AQUISIÇÃO DE MÓVEIS, MÁQUINAS E EQUIPAMENTOS DIVERSOS PARA O	0,00	260,00	0,00	0,00	0,00	260,00
907 - 4.4.90.52.00	0,00	260,00	0,00	0,00	0,00	260,00
204 - MSC - 1.880.0000 - RECURSOS DOS CONSÓRCIOS - RP - INVESTIMENTO	0,00	260,00	0,00	0,00	0,00	260,00
Ação: 1.813 - AQUISIÇÃO DE VEÍCULOS, MÓVEIS, MÁQUINAS E EQUIPAMENTOS	0,00	0,00	0,00	500,00	528,00	1.028,00
1388 - 4.4.90.52.00	0,00	0,00	0,00	500,00	528,00	1.028,00
205 - MSC - 1.880.0000 - RECURSOS PRÓPRIOS DOS CONSÓRCIOS	0,00	0,00	0,00	500,00	528,00	1.028,00
Ação: 2.808 - MANUTENÇÃO DAS ATIVIDADES DO NÚCLEO DE ENGENHARIA,	0,00	5.740,00	0,00	0,00	0,00	5.740,00
908 - 3.1.90.04.00	0,00	117,50	0,00	0,00	0,00	117,50
201 - MSC - 1.880.0000 - RECURSOS DOS CONSÓRCIOS - RP - PESSOAL E ENCARGOS	0,00	117,50	0,00	0,00	0,00	117,50
909 - 3.1.90.11.00	0,00	2.262,50	0,00	0,00	0,00	2.262,50
201 - MSC - 1.880.0000 - RECURSOS DOS CONSÓRCIOS - RP - PESSOAL E ENCARGOS	0,00	2.262,50	0,00	0,00	0,00	2.262,50
910 - 3.1.90.13.00	0,00	505,00	0,00	0,00	0,00	505,00
201 - MSC - 1.880.0000 - RECURSOS DOS CONSÓRCIOS - RP - PESSOAL E ENCARGOS	0,00	505,00	0,00	0,00	0,00	505,00
911 - 3.1.90.16.00	0,00	117,50	0,00	0,00	0,00	117,50
201 - MSC - 1.880.0000 - RECURSOS DOS CONSÓRCIOS - RP - PESSOAL E ENCARGOS	0,00	117,50	0,00	0,00	0,00	117,50
912 - 3.1.90.91.00	0,00	117,50	0,00	0,00	0,00	117,50
201 - MSC - 1.880.0000 - RECURSOS DOS CONSÓRCIOS - RP - PESSOAL E ENCARGOS	0,00	117,50	0,00	0,00	0,00	117,50
913 - 3.1.90.92.00	0,00	117,50	0,00	0,00	0,00	117,50
201 - MSC - 1.880.0000 - RECURSOS DOS CONSÓRCIOS - RP - PESSOAL E ENCARGOS	0,00	117,50	0,00	0,00	0,00	117,50
914 - 3.1.90.94.00	0,00	117,50	0,00	0,00	0,00	117,50
201 - MSC - 1.880.0000 - RECURSOS DOS CONSÓRCIOS - RP - PESSOAL E ENCARGOS	0,00	117,50	0,00	0,00	0,00	117,50
915 - 3.3.90.14.00	0,00	117,50	0,00	0,00	0,00	117,50
202 - MSC - 1.880.0000 - RECURSOS DOS CONSÓRCIOS - RP - OUTRAS DESPESAS CORR	0,00	117,50	0,00	0,00	0,00	117,50
916 - 3.3.90.30.00	0,00	210,00	0,00	0,00	0,00	210,00



Prefeitura Municipal de Poção

Rua Monsenhor Estanislau, 122 - Centro - 55.240-000 - Poção/ PE
CNPJ: 10.265.429/0001-64 Fone: (87)3834-1234

Usuário: Poção

Chave de Autenticação
1432-9918-568

Página
63 / 127

Demonstrativo de compatibilidade entre PPA e LOA

PPA 2022 - 2025 - Valores em R\$

	Valor global	2022	2023	2024	2025	Total
202 - MSC - 1.880.0000 - RECURSOS DOS CONSÓRCIOS - RP - OUTRAS DESPESAS CORR	0,00	210,00	0,00	0,00	0,00	210,00
917 - 3.3.90.33.00	0,00	120,00	0,00	0,00	0,00	120,00
202 - MSC - 1.880.0000 - RECURSOS DOS CONSÓRCIOS - RP - OUTRAS DESPESAS CORR	0,00	120,00	0,00	0,00	0,00	120,00
918 - 3.3.90.34.00	0,00	117,50	0,00	0,00	0,00	117,50
202 - MSC - 1.880.0000 - RECURSOS DOS CONSÓRCIOS - RP - OUTRAS DESPESAS CORR	0,00	117,50	0,00	0,00	0,00	117,50
919 - 3.3.90.35.00	0,00	260,00	0,00	0,00	0,00	260,00
202 - MSC - 1.880.0000 - RECURSOS DOS CONSÓRCIOS - RP - OUTRAS DESPESAS CORR	0,00	260,00	0,00	0,00	0,00	260,00
920 - 3.3.90.36.00	0,00	472,50	0,00	0,00	0,00	472,50
202 - MSC - 1.880.0000 - RECURSOS DOS CONSÓRCIOS - RP - OUTRAS DESPESAS CORR	0,00	472,50	0,00	0,00	0,00	472,50
921 - 3.3.90.37.00	0,00	117,50	0,00	0,00	0,00	117,50
202 - MSC - 1.880.0000 - RECURSOS DOS CONSÓRCIOS - RP - OUTRAS DESPESAS CORR	0,00	117,50	0,00	0,00	0,00	117,50
922 - 3.3.90.39.00	0,00	617,50	0,00	0,00	0,00	617,50
202 - MSC - 1.880.0000 - RECURSOS DOS CONSÓRCIOS - RP - OUTRAS DESPESAS CORR	0,00	617,50	0,00	0,00	0,00	617,50
923 - 3.3.90.41.00	0,00	117,50	0,00	0,00	0,00	117,50
202 - MSC - 1.880.0000 - RECURSOS DOS CONSÓRCIOS - RP - OUTRAS DESPESAS CORR	0,00	117,50	0,00	0,00	0,00	117,50
924 - 3.3.90.46.00	0,00	117,50	0,00	0,00	0,00	117,50
202 - MSC - 1.880.0000 - RECURSOS DOS CONSÓRCIOS - RP - OUTRAS DESPESAS CORR	0,00	117,50	0,00	0,00	0,00	117,50
925 - 3.3.90.47.00	0,00	117,50	0,00	0,00	0,00	117,50
202 - MSC - 1.880.0000 - RECURSOS DOS CONSÓRCIOS - RP - OUTRAS DESPESAS CORR	0,00	117,50	0,00	0,00	0,00	117,50
Ação: 2.838 - MANUTENÇÃO DAS ATIVIDADES DO NÚCLEO DE ENGENHARIA,	0,00	0,00	0,00	2.000,00	2.112,00	4.112,00
1306 - 3.1.90.04.00	0,00	0,00	0,00	50,00	52,80	102,80
205 - MSC - 1.880.0000 - RECURSOS PRÓPRIOS DOS CONSÓRCIOS	0,00	0,00	0,00	50,00	52,80	102,80
1307 - 3.1.90.11.00	0,00	0,00	0,00	750,00	792,00	1.542,00
205 - MSC - 1.880.0000 - RECURSOS PRÓPRIOS DOS CONSÓRCIOS	0,00	0,00	0,00	750,00	792,00	1.542,00
1308 - 3.1.90.13.00	0,00	0,00	0,00	100,00	105,60	205,60
205 - MSC - 1.880.0000 - RECURSOS PRÓPRIOS DOS CONSÓRCIOS	0,00	0,00	0,00	100,00	105,60	205,60
1309 - 3.1.90.16.00	0,00	0,00	0,00	50,00	52,80	102,80
205 - MSC - 1.880.0000 - RECURSOS PRÓPRIOS DOS CONSÓRCIOS	0,00	0,00	0,00	50,00	52,80	102,80
1310 - 3.1.90.34.00	0,00	0,00	0,00	50,00	52,80	102,80
205 - MSC - 1.880.0000 - RECURSOS PRÓPRIOS DOS CONSÓRCIOS	0,00	0,00	0,00	50,00	52,80	102,80
1311 - 3.1.90.37.00	0,00	0,00	0,00	50,00	52,80	102,80
205 - MSC - 1.880.0000 - RECURSOS PRÓPRIOS DOS CONSÓRCIOS	0,00	0,00	0,00	50,00	52,80	102,80
1312 - 3.1.90.91.00	0,00	0,00	0,00	50,00	52,80	102,80
205 - MSC - 1.880.0000 - RECURSOS PRÓPRIOS DOS CONSÓRCIOS	0,00	0,00	0,00	50,00	52,80	102,80
1313 - 3.1.90.92.00	0,00	0,00	0,00	50,00	52,80	102,80



Prefeitura Municipal de Poção

Rua Monsenhor Estanislau, 122 - Centro - 55.240-000 - Poção/ PE
CNPJ: 10.265.429/0001-64 Fone: (87)3834-1234

Usuário: Poção

Chave de Autenticação
1432-9918-568

Página
64 / 127

Demonstrativo de compatibilidade entre PPA e LOA

PPA 2022 - 2025 - Valores em R\$

	Valor global	2022	2023	2024	2025	Total
205 - MSC - 1.880.0000 - RECURSOS PRÓPRIOS DOS CONSÓRCIOS	0,00	0,00	0,00	50,00	52,80	102,80
1314 - 3.1.90.94.00	0,00	0,00	0,00	50,00	52,80	102,80
205 - MSC - 1.880.0000 - RECURSOS PRÓPRIOS DOS CONSÓRCIOS	0,00	0,00	0,00	50,00	52,80	102,80
1315 - 3.3.90.14.00	0,00	0,00	0,00	100,00	105,60	205,60
205 - MSC - 1.880.0000 - RECURSOS PRÓPRIOS DOS CONSÓRCIOS	0,00	0,00	0,00	100,00	105,60	205,60
1316 - 3.3.90.30.00	0,00	0,00	0,00	100,00	105,60	205,60
205 - MSC - 1.880.0000 - RECURSOS PRÓPRIOS DOS CONSÓRCIOS	0,00	0,00	0,00	100,00	105,60	205,60
1317 - 3.3.90.33.00	0,00	0,00	0,00	50,00	52,80	102,80
205 - MSC - 1.880.0000 - RECURSOS PRÓPRIOS DOS CONSÓRCIOS	0,00	0,00	0,00	50,00	52,80	102,80
1318 - 3.3.90.35.00	0,00	0,00	0,00	100,00	105,60	205,60
205 - MSC - 1.880.0000 - RECURSOS PRÓPRIOS DOS CONSÓRCIOS	0,00	0,00	0,00	100,00	105,60	205,60
1319 - 3.3.90.36.00	0,00	0,00	0,00	100,00	105,60	205,60
205 - MSC - 1.880.0000 - RECURSOS PRÓPRIOS DOS CONSÓRCIOS	0,00	0,00	0,00	100,00	105,60	205,60
1320 - 3.3.90.39.00	0,00	0,00	0,00	100,00	105,60	205,60
205 - MSC - 1.880.0000 - RECURSOS PRÓPRIOS DOS CONSÓRCIOS	0,00	0,00	0,00	100,00	105,60	205,60
1321 - 3.3.90.40.00	0,00	0,00	0,00	50,00	52,80	102,80
205 - MSC - 1.880.0000 - RECURSOS PRÓPRIOS DOS CONSÓRCIOS	0,00	0,00	0,00	50,00	52,80	102,80
1322 - 3.3.90.41.00	0,00	0,00	0,00	50,00	52,80	102,80
205 - MSC - 1.880.0000 - RECURSOS PRÓPRIOS DOS CONSÓRCIOS	0,00	0,00	0,00	50,00	52,80	102,80
1323 - 3.3.90.46.00	0,00	0,00	0,00	50,00	52,80	102,80
205 - MSC - 1.880.0000 - RECURSOS PRÓPRIOS DOS CONSÓRCIOS	0,00	0,00	0,00	50,00	52,80	102,80
1324 - 3.3.90.47.00	0,00	0,00	0,00	50,00	52,80	102,80
205 - MSC - 1.880.0000 - RECURSOS PRÓPRIOS DOS CONSÓRCIOS	0,00	0,00	0,00	50,00	52,80	102,80
1325 - 3.3.90.92.00	0,00	0,00	0,00	50,00	52,80	102,80
205 - MSC - 1.880.0000 - RECURSOS PRÓPRIOS DOS CONSÓRCIOS	0,00	0,00	0,00	50,00	52,80	102,80
Função: 19 - Ciência e Tecnologia	0,00	0,00	0,00	500,00	528,00	1.028,00
Subfunção: 122 - Administração Geral	0,00	0,00	0,00	500,00	528,00	1.028,00
Programa: 1902 - PROGRAMA INTERMUNICIPAL DE PROJETOS E INVESTIMENTOS	0,00	0,00	0,00	500,00	528,00	1.028,00
Ação: 1.820 - AQUISIÇÃO DE MÓVEIS, MÁQUINAS E EQUIPAMENTOS PARA O NIPI	0,00	0,00	0,00	25,00	26,40	51,40
1360 - 4.4.90.52.00	0,00	0,00	0,00	25,00	26,40	51,40
205 - MSC - 1.880.0000 - RECURSOS PRÓPRIOS DOS CONSÓRCIOS	0,00	0,00	0,00	25,00	26,40	51,40
Ação: 2.846 - MANUTENÇÃO DAS ATIVIDADES DO NÚCLEO INTERMUNICIPAL DE	0,00	0,00	0,00	475,00	501,60	976,60
1361 - 3.1.90.04.00	0,00	0,00	0,00	25,00	26,40	51,40
205 - MSC - 1.880.0000 - RECURSOS PRÓPRIOS DOS CONSÓRCIOS	0,00	0,00	0,00	25,00	26,40	51,40
1362 - 3.1.90.11.00	0,00	0,00	0,00	25,00	26,40	51,40



Prefeitura Municipal de Poção

Rua Monsenhor Estanislau, 122 - Centro - 55.240-000 - Poção/ PE
CNPJ: 10.265.429/0001-64 Fone: (87)3834-1234

Usuário: Poção

Chave de Autenticação
1432-9918-568

Página
65 / 127

Demonstrativo de compatibilidade entre PPA e LOA

PPA 2022 - 2025 - Valores em R\$

	Valor global	2022	2023	2024	2025	Total
205 - MSC - 1.880.0000 - RECURSOS PRÓPRIOS DOS CONSÓRCIOS	0,00	0,00	0,00	25,00	26,40	51,40
1363 - 3.1.90.13.00	0,00	0,00	0,00	25,00	26,40	51,40
205 - MSC - 1.880.0000 - RECURSOS PRÓPRIOS DOS CONSÓRCIOS	0,00	0,00	0,00	25,00	26,40	51,40
1364 - 3.1.90.16.00	0,00	0,00	0,00	25,00	26,40	51,40
205 - MSC - 1.880.0000 - RECURSOS PRÓPRIOS DOS CONSÓRCIOS	0,00	0,00	0,00	25,00	26,40	51,40
1365 - 3.1.90.34.00	0,00	0,00	0,00	25,00	26,40	51,40
205 - MSC - 1.880.0000 - RECURSOS PRÓPRIOS DOS CONSÓRCIOS	0,00	0,00	0,00	25,00	26,40	51,40
1366 - 3.1.90.37.00	0,00	0,00	0,00	25,00	26,40	51,40
205 - MSC - 1.880.0000 - RECURSOS PRÓPRIOS DOS CONSÓRCIOS	0,00	0,00	0,00	25,00	26,40	51,40
1367 - 3.1.90.91.00	0,00	0,00	0,00	25,00	26,40	51,40
205 - MSC - 1.880.0000 - RECURSOS PRÓPRIOS DOS CONSÓRCIOS	0,00	0,00	0,00	25,00	26,40	51,40
1368 - 3.1.90.92.00	0,00	0,00	0,00	25,00	26,40	51,40
205 - MSC - 1.880.0000 - RECURSOS PRÓPRIOS DOS CONSÓRCIOS	0,00	0,00	0,00	25,00	26,40	51,40
1369 - 3.1.90.94.00	0,00	0,00	0,00	25,00	26,40	51,40
205 - MSC - 1.880.0000 - RECURSOS PRÓPRIOS DOS CONSÓRCIOS	0,00	0,00	0,00	25,00	26,40	51,40
1370 - 3.3.90.14.00	0,00	0,00	0,00	25,00	26,40	51,40
205 - MSC - 1.880.0000 - RECURSOS PRÓPRIOS DOS CONSÓRCIOS	0,00	0,00	0,00	25,00	26,40	51,40
1371 - 3.3.90.30.00	0,00	0,00	0,00	25,00	26,40	51,40
205 - MSC - 1.880.0000 - RECURSOS PRÓPRIOS DOS CONSÓRCIOS	0,00	0,00	0,00	25,00	26,40	51,40
1372 - 3.3.90.33.00	0,00	0,00	0,00	25,00	26,40	51,40
205 - MSC - 1.880.0000 - RECURSOS PRÓPRIOS DOS CONSÓRCIOS	0,00	0,00	0,00	25,00	26,40	51,40
1373 - 3.3.90.35.00	0,00	0,00	0,00	25,00	26,40	51,40
205 - MSC - 1.880.0000 - RECURSOS PRÓPRIOS DOS CONSÓRCIOS	0,00	0,00	0,00	25,00	26,40	51,40
1374 - 3.3.90.36.00	0,00	0,00	0,00	25,00	26,40	51,40
205 - MSC - 1.880.0000 - RECURSOS PRÓPRIOS DOS CONSÓRCIOS	0,00	0,00	0,00	25,00	26,40	51,40
1375 - 3.3.90.39.00	0,00	0,00	0,00	25,00	26,40	51,40
205 - MSC - 1.880.0000 - RECURSOS PRÓPRIOS DOS CONSÓRCIOS	0,00	0,00	0,00	25,00	26,40	51,40
1376 - 3.3.90.40.00	0,00	0,00	0,00	25,00	26,40	51,40
205 - MSC - 1.880.0000 - RECURSOS PRÓPRIOS DOS CONSÓRCIOS	0,00	0,00	0,00	25,00	26,40	51,40
1377 - 3.3.90.41.00	0,00	0,00	0,00	15,00	15,84	30,84
205 - MSC - 1.880.0000 - RECURSOS PRÓPRIOS DOS CONSÓRCIOS	0,00	0,00	0,00	15,00	15,84	30,84
1378 - 3.3.90.46.00	0,00	0,00	0,00	10,00	10,56	20,56
205 - MSC - 1.880.0000 - RECURSOS PRÓPRIOS DOS CONSÓRCIOS	0,00	0,00	0,00	10,00	10,56	20,56
1379 - 3.3.90.47.00	0,00	0,00	0,00	25,00	26,40	51,40
205 - MSC - 1.880.0000 - RECURSOS PRÓPRIOS DOS CONSÓRCIOS	0,00	0,00	0,00	25,00	26,40	51,40
1380 - 3.3.90.92.00	0,00	0,00	0,00	25,00	26,40	51,40



Prefeitura Municipal de Poção

Rua Monsenhor Estanislau, 122 - Centro - 55.240-000 - Poção/ PE
CNPJ: 10.265.429/0001-64 Fone: (87)3834-1234

Usuário: Poção

Chave de Autenticação
1432-9918-568

Página
66 / 127

Demonstrativo de compatibilidade entre PPA e LOA

PPA 2022 - 2025 - Valores em R\$

	Valor global	2022	2023	2024	2025	Total
205 - MSC - 1.880.0000 - RECURSOS PRÓPRIOS DOS CONSÓRCIOS	0,00	0,00	0,00	25,00	26,40	51,40
Função: 28 - Encargos Especiais	0,00	190,08	550,00	300,00	316,80	1.356,88
Subfunção: 846 - Outros Encargos Especiais	0,00	190,08	550,00	300,00	316,80	1.356,88
Programa: 0 - OPERAÇÕES ESPECIAIS	0,00	190,08	550,00	300,00	316,80	1.356,88
Ação: 0.81 - INDENIZAÇÕES E RESTITUIÇÕES DIVERSAS	0,00	132,31	300,00	200,00	211,20	843,51
256 - 3.1.90.94.00	0,00	74,54	250,00	100,00	105,60	530,14
201 - MSC - 1.880.0000 - RECURSOS DOS CONSÓRCIOS - RP - PESSOAL E ENCARGOS	0,00	74,54	0,00	0,00	0,00	74,54
205 - MSC - 1.880.0000 - RECURSOS PRÓPRIOS DOS CONSÓRCIOS	0,00	0,00	250,00	100,00	105,60	455,60
257 - 3.3.90.93.00	0,00	57,77	50,00	100,00	105,60	313,37
202 - MSC - 1.880.0000 - RECURSOS DOS CONSÓRCIOS - RP - OUTRAS DESPESAS CORR	0,00	57,77	0,00	0,00	0,00	57,77
205 - MSC - 1.880.0000 - RECURSOS PRÓPRIOS DOS CONSÓRCIOS	0,00	0,00	50,00	100,00	105,60	255,60
Ação: 0.82 - PARCELAMENTO - AMORTIZAÇÃO DE DÍVIDAS CONTRATUAIS	0,00	57,77	250,00	100,00	105,60	513,37
258 - 4.6.90.71.00	0,00	57,77	250,00	100,00	105,60	513,37
204 - MSC - 1.880.0000 - RECURSOS DOS CONSÓRCIOS - RP - INVESTIMENTO	0,00	57,77	0,00	0,00	0,00	57,77
205 - MSC - 1.880.0000 - RECURSOS PRÓPRIOS DOS CONSÓRCIOS	0,00	0,00	250,00	100,00	105,60	455,60
Unidade orçamentária: 20014 - CONSÓRCIO PÚBLICO INTERMUNICIPAL DO AGRE	0,00	11.000,00	550,00	69.813,81	73.723,38	155.087,19
Função: 10 - Saúde	0,00	6.000,00	500,00	23.500,00	24.816,00	54.816,00
Subfunção: 122 - Administração Geral	0,00	0,00	0,00	2.500,00	2.640,00	5.140,00
Programa: 1090 - GESTÃO ADMINISTRATIVA DO NÚCLEO INTERMUNICIPAL EM SAÚDE - NIS	0,00	0,00	0,00	2.500,00	2.640,00	5.140,00
Ação: 2.826 - CAPACITAÇÃO DOS PROFISSIONAIS DA SAÚDE	0,00	0,00	0,00	2.500,00	2.640,00	5.140,00
1243 - 3.3.90.14.00	0,00	0,00	0,00	300,00	316,80	616,80
205 - MSC - 1.880.0000 - RECURSOS PRÓPRIOS DOS CONSÓRCIOS	0,00	0,00	0,00	300,00	316,80	616,80
1244 - 3.3.90.30.00	0,00	0,00	0,00	300,00	316,80	616,80
205 - MSC - 1.880.0000 - RECURSOS PRÓPRIOS DOS CONSÓRCIOS	0,00	0,00	0,00	300,00	316,80	616,80
1245 - 3.3.90.33.00	0,00	0,00	0,00	300,00	316,80	616,80
205 - MSC - 1.880.0000 - RECURSOS PRÓPRIOS DOS CONSÓRCIOS	0,00	0,00	0,00	300,00	316,80	616,80
1246 - 3.3.90.35.00	0,00	0,00	0,00	300,00	316,80	616,80
205 - MSC - 1.880.0000 - RECURSOS PRÓPRIOS DOS CONSÓRCIOS	0,00	0,00	0,00	300,00	316,80	616,80
1247 - 3.3.90.36.00	0,00	0,00	0,00	300,00	316,80	616,80
205 - MSC - 1.880.0000 - RECURSOS PRÓPRIOS DOS CONSÓRCIOS	0,00	0,00	0,00	300,00	316,80	616,80
1248 - 3.3.90.39.00	0,00	0,00	0,00	1.000,00	1.056,00	2.056,00
205 - MSC - 1.880.0000 - RECURSOS PRÓPRIOS DOS CONSÓRCIOS	0,00	0,00	0,00	1.000,00	1.056,00	2.056,00
Subfunção: 301 - Atenção Básica	0,00	3.000,00	500,00	4.000,00	4.224,00	11.724,00
Programa: 1091 - GESTÃO DOS SERVIÇOS DE SAÚDE DOS ENTES CONSORCIADOS PELO NIS	0,00	3.000,00	500,00	4.000,00	4.224,00	11.724,00
Ação: 2.809 - MANUTENÇÃO DAS ATIVIDADES DE ATENÇÃO BÁSICA DO NÚCLEO	0,00	3.000,00	500,00	0,00	0,00	3.500,00



Prefeitura Municipal de Poção

Rua Monsenhor Estanislau, 122 - Centro - 55.240-000 - Poção/ PE
CNPJ: 10.265.429/0001-64 Fone: (87)3834-1234

Usuário: Poção

Chave de Autenticação
1432-9918-568

Página
67 / 127

Demonstrativo de compatibilidade entre PPA e LOA

PPA 2022 - 2025 - Valores em R\$

	Valor global	2022	2023	2024	2025	Total
926 - 3.3.90.30.00	0,00	1.000,00	250,00	0,00	0,00	1.250,00
202 - MSC - 1.880.0000 - RECURSOS DOS CONSÓRCIOS - RP - OUTRAS DESPESAS CORR	0,00	500,00	0,00	0,00	0,00	500,00
203 - MSC - 1.880.0000 - RECURSOS DOS CONSÓRCIOS - RV - OUTRAS DESPESAS CORR	0,00	500,00	0,00	0,00	0,00	500,00
205 - MSC - 1.880.0000 - RECURSOS PRÓPRIOS DOS CONSÓRCIOS	0,00	0,00	250,00	0,00	0,00	250,00
927 - 3.3.90.36.00	0,00	1.000,00	0,00	0,00	0,00	1.000,00
202 - MSC - 1.880.0000 - RECURSOS DOS CONSÓRCIOS - RP - OUTRAS DESPESAS CORR	0,00	500,00	0,00	0,00	0,00	500,00
203 - MSC - 1.880.0000 - RECURSOS DOS CONSÓRCIOS - RV - OUTRAS DESPESAS CORR	0,00	500,00	0,00	0,00	0,00	500,00
928 - 3.3.90.39.00	0,00	1.000,00	250,00	0,00	0,00	1.250,00
202 - MSC - 1.880.0000 - RECURSOS DOS CONSÓRCIOS - RP - OUTRAS DESPESAS CORR	0,00	500,00	0,00	0,00	0,00	500,00
203 - MSC - 1.880.0000 - RECURSOS DOS CONSÓRCIOS - RV - OUTRAS DESPESAS CORR	0,00	500,00	0,00	0,00	0,00	500,00
205 - MSC - 1.880.0000 - RECURSOS PRÓPRIOS DOS CONSÓRCIOS	0,00	0,00	250,00	0,00	0,00	250,00
Ação: 2.827 - AQUISIÇÃO DE MATERIAIS E/OU EPI'S PARA ACS E ACE	0,00	0,00	0,00	2.000,00	2.112,00	4.112,00
1249 - 3.3.90.30.00	0,00	0,00	0,00	1.000,00	1.056,00	2.056,00
205 - MSC - 1.880.0000 - RECURSOS PRÓPRIOS DOS CONSÓRCIOS	0,00	0,00	0,00	1.000,00	1.056,00	2.056,00
1250 - 3.3.90.39.00	0,00	0,00	0,00	1.000,00	1.056,00	2.056,00
205 - MSC - 1.880.0000 - RECURSOS PRÓPRIOS DOS CONSÓRCIOS	0,00	0,00	0,00	1.000,00	1.056,00	2.056,00
Ação: 2.828 - MANUTENÇÃO DA SAÚDE BUCAL DO NÚCLEO INTERMUNICIPAL DE SAÚDE	0,00	0,00	0,00	2.000,00	2.112,00	4.112,00
1251 - 3.3.90.30.00	0,00	0,00	0,00	1.000,00	1.056,00	2.056,00
205 - MSC - 1.880.0000 - RECURSOS PRÓPRIOS DOS CONSÓRCIOS	0,00	0,00	0,00	1.000,00	1.056,00	2.056,00
1252 - 3.3.90.39.00	0,00	0,00	0,00	1.000,00	1.056,00	2.056,00
205 - MSC - 1.880.0000 - RECURSOS PRÓPRIOS DOS CONSÓRCIOS	0,00	0,00	0,00	1.000,00	1.056,00	2.056,00
Subfunção: 302 - Assistência Hospitalar e Ambulatorial	0,00	3.000,00	0,00	15.000,00	15.840,00	33.840,00
Programa: 1092 - GESTÃO DOS SERVIÇOS DE SAÚDE DOS ENTES CONSORCIADOS PELO NIS	0,00	3.000,00	0,00	15.000,00	15.840,00	33.840,00
Ação: 2.810 - MANUTENÇÃO DAS ATIVIDADES DA ASSISTÊNCIA HOSPITALAR E	0,00	3.000,00	0,00	0,00	0,00	3.000,00
929 - 3.3.90.30.00	0,00	1.000,00	0,00	0,00	0,00	1.000,00
202 - MSC - 1.880.0000 - RECURSOS DOS CONSÓRCIOS - RP - OUTRAS DESPESAS CORR	0,00	500,00	0,00	0,00	0,00	500,00
203 - MSC - 1.880.0000 - RECURSOS DOS CONSÓRCIOS - RV - OUTRAS DESPESAS CORR	0,00	500,00	0,00	0,00	0,00	500,00
930 - 3.3.90.36.00	0,00	1.000,00	0,00	0,00	0,00	1.000,00
202 - MSC - 1.880.0000 - RECURSOS DOS CONSÓRCIOS - RP - OUTRAS DESPESAS CORR	0,00	500,00	0,00	0,00	0,00	500,00
203 - MSC - 1.880.0000 - RECURSOS DOS CONSÓRCIOS - RV - OUTRAS DESPESAS CORR	0,00	500,00	0,00	0,00	0,00	500,00
931 - 3.3.90.39.00	0,00	1.000,00	0,00	0,00	0,00	1.000,00
202 - MSC - 1.880.0000 - RECURSOS DOS CONSÓRCIOS - RP - OUTRAS DESPESAS CORR	0,00	500,00	0,00	0,00	0,00	500,00
203 - MSC - 1.880.0000 - RECURSOS DOS CONSÓRCIOS - RV - OUTRAS DESPESAS CORR	0,00	500,00	0,00	0,00	0,00	500,00
Ação: 2.829 - MANUTENÇÃO DAS ATIVIDADES DE MÉDIA E ALTA COMPLEXIDADE DO	0,00	0,00	0,00	12.000,00	12.672,00	24.672,00
1253 - 3.3.90.30.00	0,00	0,00	0,00	1.000,00	1.056,00	2.056,00



Prefeitura Municipal de Poção

Rua Monsenhor Estanislau, 122 - Centro - 55.240-000 - Poção/ PE
CNPJ: 10.265.429/0001-64 Fone: (87)3834-1234

Usuário: Poção

Chave de Autenticação
1432-9918-568

Página
68 / 127

Demonstrativo de compatibilidade entre PPA e LOA

PPA 2022 - 2025 - Valores em R\$

	Valor global	2022	2023	2024	2025	Total
205 - MSC - 1.880.0000 - RECURSOS PRÓPRIOS DOS CONSÓRCIOS	0,00	0,00	0,00	1.000,00	1.056,00	2.056,00
1254 - 3.3.90.36.00	0,00	0,00	0,00	1.000,00	1.056,00	2.056,00
205 - MSC - 1.880.0000 - RECURSOS PRÓPRIOS DOS CONSÓRCIOS	0,00	0,00	0,00	1.000,00	1.056,00	2.056,00
1255 - 3.3.90.39.00	0,00	0,00	0,00	10.000,00	10.560,00	20.560,00
205 - MSC - 1.880.0000 - RECURSOS PRÓPRIOS DOS CONSÓRCIOS	0,00	0,00	0,00	10.000,00	10.560,00	20.560,00
Ação: 2.830 - REALIZAÇÃO DE EXAMES E DIAGNÓSTICOS POR IMAGEM - MÉDIA E ALTA	0,00	0,00	0,00	3.000,00	3.168,00	6.168,00
1256 - 3.3.90.30.00	0,00	0,00	0,00	1.000,00	1.056,00	2.056,00
205 - MSC - 1.880.0000 - RECURSOS PRÓPRIOS DOS CONSÓRCIOS	0,00	0,00	0,00	1.000,00	1.056,00	2.056,00
1257 - 3.3.90.36.00	0,00	0,00	0,00	1.000,00	1.056,00	2.056,00
205 - MSC - 1.880.0000 - RECURSOS PRÓPRIOS DOS CONSÓRCIOS	0,00	0,00	0,00	1.000,00	1.056,00	2.056,00
1258 - 3.3.90.39.00	0,00	0,00	0,00	1.000,00	1.056,00	2.056,00
205 - MSC - 1.880.0000 - RECURSOS PRÓPRIOS DOS CONSÓRCIOS	0,00	0,00	0,00	1.000,00	1.056,00	2.056,00
Subfunção: 303 - Suporte Profilático e Terapêutico	0,00	0,00	0,00	2.000,00	2.112,00	4.112,00
Programa: 1093 - GESTÃO DOS SERVIÇOS DE SAÚDE DOS ENTES CONSORCIADOS PELO NIS	0,00	0,00	0,00	2.000,00	2.112,00	4.112,00
Ação: 2.831 - MANUTENÇÃO DA ASSISTÊNCIA FARMACÊUTICA DO NÚCLEO	0,00	0,00	0,00	2.000,00	2.112,00	4.112,00
1259 - 3.3.90.30.00	0,00	0,00	0,00	1.000,00	1.056,00	2.056,00
205 - MSC - 1.880.0000 - RECURSOS PRÓPRIOS DOS CONSÓRCIOS	0,00	0,00	0,00	1.000,00	1.056,00	2.056,00
1260 - 3.3.90.39.00	0,00	0,00	0,00	1.000,00	1.056,00	2.056,00
205 - MSC - 1.880.0000 - RECURSOS PRÓPRIOS DOS CONSÓRCIOS	0,00	0,00	0,00	1.000,00	1.056,00	2.056,00
Função: 12 - Educação	0,00	0,00	0,00	18.713,81	19.761,78	38.475,59
Subfunção: 361 - Ensino Fundamental	0,00	0,00	0,00	18.713,81	19.761,78	38.475,59
Programa: 1291 - GESTÃO DO NÚCLEO INTERMUNICIPAL DE EDUCAÇÃO E DESENVOLVIMENT	0,00	0,00	0,00	18.713,81	19.761,78	38.475,59
Ação: 2.835 - AVALIAÇÃO DO ENSINO/APRENDIZAGEM, CAPACITAÇÃO DOS	0,00	0,00	0,00	13.713,81	14.481,78	28.195,59
1294 - 3.3.90.14.00	0,00	0,00	0,00	300,00	316,80	616,80
205 - MSC - 1.880.0000 - RECURSOS PRÓPRIOS DOS CONSÓRCIOS	0,00	0,00	0,00	300,00	316,80	616,80
1295 - 3.3.90.30.00	0,00	0,00	0,00	1.000,00	1.056,00	2.056,00
205 - MSC - 1.880.0000 - RECURSOS PRÓPRIOS DOS CONSÓRCIOS	0,00	0,00	0,00	1.000,00	1.056,00	2.056,00
1296 - 3.3.90.33.00	0,00	0,00	0,00	300,00	316,80	616,80
205 - MSC - 1.880.0000 - RECURSOS PRÓPRIOS DOS CONSÓRCIOS	0,00	0,00	0,00	300,00	316,80	616,80
1297 - 3.3.90.35.00	0,00	0,00	0,00	1.000,00	1.056,00	2.056,00
205 - MSC - 1.880.0000 - RECURSOS PRÓPRIOS DOS CONSÓRCIOS	0,00	0,00	0,00	1.000,00	1.056,00	2.056,00
1298 - 3.3.90.36.00	0,00	0,00	0,00	600,00	633,60	1.233,60
205 - MSC - 1.880.0000 - RECURSOS PRÓPRIOS DOS CONSÓRCIOS	0,00	0,00	0,00	600,00	633,60	1.233,60
1299 - 3.3.90.39.00	0,00	0,00	0,00	10.000,00	10.560,00	20.560,00
205 - MSC - 1.880.0000 - RECURSOS PRÓPRIOS DOS CONSÓRCIOS	0,00	0,00	0,00	10.000,00	10.560,00	20.560,00



Prefeitura Municipal de Poção

Rua Monsenhor Estanislau, 122 - Centro - 55.240-000 - Poção/ PE
CNPJ: 10.265.429/0001-64 Fone: (87)3834-1234

Usuário: Poção

Chave de Autenticação
1432-9918-568

Página
69 / 127

Demonstrativo de compatibilidade entre PPA e LOA

PPA 2022 - 2025 - Valores em R\$

	Valor global	2022	2023	2024	2025	Total
1300 - 3.3.90.40.00	0,00	0,00	0,00	513,81	542,58	1.056,39
205 - MSC - 1.880.0000 - RECURSOS PRÓPRIOS DOS CONSÓRCIOS	0,00	0,00	0,00	513,81	542,58	1.056,39
Ação: 2.836 - AQUISIÇÃO DE INSUMOS E CONTRATAÇÃO DE SERVIÇOS PARA UNIDADES	0,00	0,00	0,00	2.000,00	2.112,00	4.112,00
1301 - 3.3.90.30.00	0,00	0,00	0,00	1.000,00	1.056,00	2.056,00
205 - MSC - 1.880.0000 - RECURSOS PRÓPRIOS DOS CONSÓRCIOS	0,00	0,00	0,00	1.000,00	1.056,00	2.056,00
1302 - 3.3.90.39.00	0,00	0,00	0,00	1.000,00	1.056,00	2.056,00
205 - MSC - 1.880.0000 - RECURSOS PRÓPRIOS DOS CONSÓRCIOS	0,00	0,00	0,00	1.000,00	1.056,00	2.056,00
Ação: 2.837 - ATIVIDADES DE RASTREAMENTO E MONITORAMENTO DO TRANSPORTE	0,00	0,00	0,00	3.000,00	3.168,00	6.168,00
1303 - 3.3.90.30.00	0,00	0,00	0,00	1.000,00	1.056,00	2.056,00
205 - MSC - 1.880.0000 - RECURSOS PRÓPRIOS DOS CONSÓRCIOS	0,00	0,00	0,00	1.000,00	1.056,00	2.056,00
1304 - 3.3.90.39.00	0,00	0,00	0,00	1.000,00	1.056,00	2.056,00
205 - MSC - 1.880.0000 - RECURSOS PRÓPRIOS DOS CONSÓRCIOS	0,00	0,00	0,00	1.000,00	1.056,00	2.056,00
1305 - 3.3.90.40.00	0,00	0,00	0,00	1.000,00	1.056,00	2.056,00
205 - MSC - 1.880.0000 - RECURSOS PRÓPRIOS DOS CONSÓRCIOS	0,00	0,00	0,00	1.000,00	1.056,00	2.056,00
Função: 15 - Urbanismo	0,00	1.500,00	0,00	14.100,00	14.889,60	30.489,60
Subfunção: 452 - Serviços Urbanos	0,00	1.500,00	0,00	14.100,00	14.889,60	30.489,60
Programa: 1590 - GESTÃO DO NÚCLEO INTERMUNICIPAL DE ILUMINAÇÃO PÚBLICA - NIIP	0,00	1.500,00	0,00	14.100,00	14.889,60	30.489,60
Ação: 1.814 - IMPLANTAÇÃO - AMPLIAÇÃO DO PARQUE DE ILUMINAÇÃO PÚBLICA - NIIP	0,00	0,00	0,00	1.000,00	1.056,00	2.056,00
1387 - 4.4.90.51.00	0,00	0,00	0,00	1.000,00	1.056,00	2.056,00
205 - MSC - 1.880.0000 - RECURSOS PRÓPRIOS DOS CONSÓRCIOS	0,00	0,00	0,00	1.000,00	1.056,00	2.056,00
Ação: 2.811 - MANUTENÇÃO DO PARQUE DE ILUMINAÇÃO PÚBLICA	0,00	1.500,00	0,00	0,00	0,00	1.500,00
932 - 3.3.90.30.00	0,00	500,00	0,00	0,00	0,00	500,00
202 - MSC - 1.880.0000 - RECURSOS DOS CONSÓRCIOS - RP - OUTRAS DESPESAS CORR	0,00	500,00	0,00	0,00	0,00	500,00
933 - 3.3.90.36.00	0,00	500,00	0,00	0,00	0,00	500,00
202 - MSC - 1.880.0000 - RECURSOS DOS CONSÓRCIOS - RP - OUTRAS DESPESAS CORR	0,00	500,00	0,00	0,00	0,00	500,00
934 - 3.3.90.39.00	0,00	500,00	0,00	0,00	0,00	500,00
202 - MSC - 1.880.0000 - RECURSOS DOS CONSÓRCIOS - RP - OUTRAS DESPESAS CORR	0,00	500,00	0,00	0,00	0,00	500,00
Ação: 2.832 - CAPACITAÇÃO DOS PROFISSIONAIS DO SETOR DE ILUMINAÇÃO PÚBLICA -	0,00	0,00	0,00	1.800,00	1.900,80	3.700,80
1264 - 3.3.90.14.00	0,00	0,00	0,00	300,00	316,80	616,80
205 - MSC - 1.880.0000 - RECURSOS PRÓPRIOS DOS CONSÓRCIOS	0,00	0,00	0,00	300,00	316,80	616,80
1265 - 3.3.90.30.00	0,00	0,00	0,00	300,00	316,80	616,80
205 - MSC - 1.880.0000 - RECURSOS PRÓPRIOS DOS CONSÓRCIOS	0,00	0,00	0,00	300,00	316,80	616,80
1266 - 3.3.90.33.00	0,00	0,00	0,00	300,00	316,80	616,80
205 - MSC - 1.880.0000 - RECURSOS PRÓPRIOS DOS CONSÓRCIOS	0,00	0,00	0,00	300,00	316,80	616,80
1267 - 3.3.90.35.00	0,00	0,00	0,00	300,00	316,80	616,80



Prefeitura Municipal de Poção

Rua Monsenhor Estanislau, 122 - Centro - 55.240-000 - Poção/ PE
CNPJ: 10.265.429/0001-64 Fone: (87)3834-1234

Usuário: Poção

Chave de Autenticação
1432-9918-568

Página
70 / 127

Demonstrativo de compatibilidade entre PPA e LOA

PPA 2022 - 2025 - Valores em R\$

	Valor global	2022	2023	2024	2025	Total
205 - MSC - 1.880.0000 - RECURSOS PRÓPRIOS DOS CONSÓRCIOS	0,00	0,00	0,00	300,00	316,80	616,80
1268 - 3.3.90.36.00	0,00	0,00	0,00	300,00	316,80	616,80
205 - MSC - 1.880.0000 - RECURSOS PRÓPRIOS DOS CONSÓRCIOS	0,00	0,00	0,00	300,00	316,80	616,80
1269 - 3.3.90.39.00	0,00	0,00	0,00	300,00	316,80	616,80
205 - MSC - 1.880.0000 - RECURSOS PRÓPRIOS DOS CONSÓRCIOS	0,00	0,00	0,00	300,00	316,80	616,80
Ação: 2.833 - MANUTENÇÃO DO PARQUE DE ILUMINAÇÃO PÚBLICA	0,00	0,00	0,00	11.300,00	11.932,80	23.232,80
1270 - 3.3.90.30.00	0,00	0,00	0,00	1.000,00	1.056,00	2.056,00
205 - MSC - 1.880.0000 - RECURSOS PRÓPRIOS DOS CONSÓRCIOS	0,00	0,00	0,00	1.000,00	1.056,00	2.056,00
1271 - 3.3.90.36.00	0,00	0,00	0,00	300,00	316,80	616,80
205 - MSC - 1.880.0000 - RECURSOS PRÓPRIOS DOS CONSÓRCIOS	0,00	0,00	0,00	300,00	316,80	616,80
1272 - 3.3.90.39.00	0,00	0,00	0,00	10.000,00	10.560,00	20.560,00
205 - MSC - 1.880.0000 - RECURSOS PRÓPRIOS DOS CONSÓRCIOS	0,00	0,00	0,00	10.000,00	10.560,00	20.560,00
Função: 18 - Gestão Ambiental	0,00	3.500,00	50,00	12.000,00	12.672,00	28.222,00
Subfunção: 452 - Serviços Urbanos	0,00	3.500,00	50,00	12.000,00	12.672,00	28.222,00
Programa: 1890 - PROGRAMA CONSORCIAL DE ENGENHARIA, SANEAMENTO BÁSICO E MEIO	0,00	3.500,00	50,00	12.000,00	12.672,00	28.222,00
Ação: 1.812 - MANUTENÇÃO DA ESTRUTURA FÍSICA (CONSTRUÇÃO, REFORMA E/OU	0,00	500,00	0,00	0,00	0,00	500,00
935 - 4.4.90.51.00	0,00	500,00	0,00	0,00	0,00	500,00
204 - MSC - 1.880.0000 - RECURSOS DOS CONSÓRCIOS - RP - INVESTIMENTO	0,00	500,00	0,00	0,00	0,00	500,00
Ação: 1.813 - AQUISIÇÃO DE VEÍCULOS, MÓVEIS, MÁQUINAS E EQUIPAMENTOS	0,00	500,00	50,00	0,00	0,00	550,00
936 - 4.4.90.52.00	0,00	500,00	50,00	0,00	0,00	550,00
204 - MSC - 1.880.0000 - RECURSOS DOS CONSÓRCIOS - RP - INVESTIMENTO	0,00	500,00	0,00	0,00	0,00	500,00
205 - MSC - 1.880.0000 - RECURSOS PRÓPRIOS DOS CONSÓRCIOS	0,00	0,00	50,00	0,00	0,00	50,00
Ação: 2.812 - MANUTENÇÃO DAS ATIVIDADES DA GESTÃO AMBIENTAL	0,00	2.500,00	0,00	0,00	0,00	2.500,00
937 - 3.3.90.14.00	0,00	500,00	0,00	0,00	0,00	500,00
202 - MSC - 1.880.0000 - RECURSOS DOS CONSÓRCIOS - RP - OUTRAS DESPESAS CORR	0,00	500,00	0,00	0,00	0,00	500,00
938 - 3.3.90.30.00	0,00	500,00	0,00	0,00	0,00	500,00
202 - MSC - 1.880.0000 - RECURSOS DOS CONSÓRCIOS - RP - OUTRAS DESPESAS CORR	0,00	500,00	0,00	0,00	0,00	500,00
939 - 3.3.90.35.00	0,00	500,00	0,00	0,00	0,00	500,00
202 - MSC - 1.880.0000 - RECURSOS DOS CONSÓRCIOS - RP - OUTRAS DESPESAS CORR	0,00	500,00	0,00	0,00	0,00	500,00
940 - 3.3.90.36.00	0,00	500,00	0,00	0,00	0,00	500,00
202 - MSC - 1.880.0000 - RECURSOS DOS CONSÓRCIOS - RP - OUTRAS DESPESAS CORR	0,00	500,00	0,00	0,00	0,00	500,00
941 - 3.3.90.39.00	0,00	500,00	0,00	0,00	0,00	500,00
202 - MSC - 1.880.0000 - RECURSOS DOS CONSÓRCIOS - RP - OUTRAS DESPESAS CORR	0,00	500,00	0,00	0,00	0,00	500,00
Ação: 2.839 - ELABORAÇÃO/REVISÃO DO PLANO DIRETOR	0,00	0,00	0,00	1.300,00	1.372,80	2.672,80
1326 - 3.3.90.30.00	0,00	0,00	0,00	100,00	105,60	205,60



Prefeitura Municipal de Poção

Rua Monsenhor Estanislau, 122 - Centro - 55.240-000 - Poção/ PE
CNPJ: 10.265.429/0001-64 Fone: (87)3834-1234

Usuário: Poção

Chave de Autenticação
1432-9918-568

Página
71 / 127

Demonstrativo de compatibilidade entre PPA e LOA

PPA 2022 - 2025 - Valores em R\$

	Valor global	2022	2023	2024	2025	Total
205 - MSC - 1.880.0000 - RECURSOS PRÓPRIOS DOS CONSÓRCIOS	0,00	0,00	0,00	100,00	105,60	205,60
1327 - 3.3.90.35.00	0,00	0,00	0,00	100,00	105,60	205,60
205 - MSC - 1.880.0000 - RECURSOS PRÓPRIOS DOS CONSÓRCIOS	0,00	0,00	0,00	100,00	105,60	205,60
1328 - 3.3.90.36.00	0,00	0,00	0,00	100,00	105,60	205,60
205 - MSC - 1.880.0000 - RECURSOS PRÓPRIOS DOS CONSÓRCIOS	0,00	0,00	0,00	100,00	105,60	205,60
1329 - 3.3.90.39.00	0,00	0,00	0,00	1.000,00	1.056,00	2.056,00
205 - MSC - 1.880.0000 - RECURSOS PRÓPRIOS DOS CONSÓRCIOS	0,00	0,00	0,00	1.000,00	1.056,00	2.056,00
Ação: 2.840 - SERVIÇO DE INSPEÇÃO MUNICIPAL - SIM	0,00	0,00	0,00	1.700,00	1.795,20	3.495,20
1330 - 3.3.90.14.00	0,00	0,00	0,00	100,00	105,60	205,60
205 - MSC - 1.880.0000 - RECURSOS PRÓPRIOS DOS CONSÓRCIOS	0,00	0,00	0,00	100,00	105,60	205,60
1331 - 3.3.90.30.00	0,00	0,00	0,00	100,00	105,60	205,60
205 - MSC - 1.880.0000 - RECURSOS PRÓPRIOS DOS CONSÓRCIOS	0,00	0,00	0,00	100,00	105,60	205,60
1332 - 3.3.90.35.00	0,00	0,00	0,00	500,00	528,00	1.028,00
205 - MSC - 1.880.0000 - RECURSOS PRÓPRIOS DOS CONSÓRCIOS	0,00	0,00	0,00	500,00	528,00	1.028,00
1333 - 3.3.90.36.00	0,00	0,00	0,00	200,00	211,20	411,20
205 - MSC - 1.880.0000 - RECURSOS PRÓPRIOS DOS CONSÓRCIOS	0,00	0,00	0,00	200,00	211,20	411,20
1334 - 3.3.90.39.00	0,00	0,00	0,00	800,00	844,80	1.644,80
205 - MSC - 1.880.0000 - RECURSOS PRÓPRIOS DOS CONSÓRCIOS	0,00	0,00	0,00	800,00	844,80	1.644,80
Ação: 2.841 - GESTÃO DO PLANEJAMENTO URBANO	0,00	0,00	0,00	1.700,00	1.795,20	3.495,20
1335 - 3.3.90.14.00	0,00	0,00	0,00	100,00	105,60	205,60
205 - MSC - 1.880.0000 - RECURSOS PRÓPRIOS DOS CONSÓRCIOS	0,00	0,00	0,00	100,00	105,60	205,60
1336 - 3.3.90.30.00	0,00	0,00	0,00	100,00	105,60	205,60
205 - MSC - 1.880.0000 - RECURSOS PRÓPRIOS DOS CONSÓRCIOS	0,00	0,00	0,00	100,00	105,60	205,60
1337 - 3.3.90.35.00	0,00	0,00	0,00	300,00	316,80	616,80
205 - MSC - 1.880.0000 - RECURSOS PRÓPRIOS DOS CONSÓRCIOS	0,00	0,00	0,00	300,00	316,80	616,80
1338 - 3.3.90.36.00	0,00	0,00	0,00	200,00	211,20	411,20
205 - MSC - 1.880.0000 - RECURSOS PRÓPRIOS DOS CONSÓRCIOS	0,00	0,00	0,00	200,00	211,20	411,20
1339 - 3.3.90.39.00	0,00	0,00	0,00	1.000,00	1.056,00	2.056,00
205 - MSC - 1.880.0000 - RECURSOS PRÓPRIOS DOS CONSÓRCIOS	0,00	0,00	0,00	1.000,00	1.056,00	2.056,00
Ação: 2.842 - GESTÃO AMBIENTAL - SANEAMENTO BÁSICO, RESÍDUOS SÓLIDOS E LIXO	0,00	0,00	0,00	1.400,00	1.478,40	2.878,40
1340 - 3.3.90.14.00	0,00	0,00	0,00	100,00	105,60	205,60
205 - MSC - 1.880.0000 - RECURSOS PRÓPRIOS DOS CONSÓRCIOS	0,00	0,00	0,00	100,00	105,60	205,60
1341 - 3.3.90.30.00	0,00	0,00	0,00	100,00	105,60	205,60
205 - MSC - 1.880.0000 - RECURSOS PRÓPRIOS DOS CONSÓRCIOS	0,00	0,00	0,00	100,00	105,60	205,60
1342 - 3.3.90.35.00	0,00	0,00	0,00	100,00	105,60	205,60



Prefeitura Municipal de Poção

Rua Monsenhor Estanislau, 122 - Centro - 55.240-000 - Poção/ PE
CNPJ: 10.265.429/0001-64 Fone: (87)3834-1234

Usuário: Poção

Chave de Autenticação
1432-9918-568

Página
72 / 127

Demonstrativo de compatibilidade entre PPA e LOA

PPA 2022 - 2025 - Valores em R\$

	Valor global	2022	2023	2024	2025	Total
205 - MSC - 1.880.0000 - RECURSOS PRÓPRIOS DOS CONSÓRCIOS	0,00	0,00	0,00	100,00	105,60	205,60
1343 - 3.3.90.36.00	0,00	0,00	0,00	100,00	105,60	205,60
205 - MSC - 1.880.0000 - RECURSOS PRÓPRIOS DOS CONSÓRCIOS	0,00	0,00	0,00	100,00	105,60	205,60
1344 - 3.3.90.39.00	0,00	0,00	0,00	1.000,00	1.056,00	2.056,00
205 - MSC - 1.880.0000 - RECURSOS PRÓPRIOS DOS CONSÓRCIOS	0,00	0,00	0,00	1.000,00	1.056,00	2.056,00
Ação: 2.843 - SERVIÇOS DE REGULARIZAÇÃO DE ÁREAS DEGRADADAS	0,00	0,00	0,00	1.400,00	1.478,40	2.878,40
1345 - 3.3.90.14.00	0,00	0,00	0,00	100,00	105,60	205,60
205 - MSC - 1.880.0000 - RECURSOS PRÓPRIOS DOS CONSÓRCIOS	0,00	0,00	0,00	100,00	105,60	205,60
1346 - 3.3.90.30.00	0,00	0,00	0,00	100,00	105,60	205,60
205 - MSC - 1.880.0000 - RECURSOS PRÓPRIOS DOS CONSÓRCIOS	0,00	0,00	0,00	100,00	105,60	205,60
1347 - 3.3.90.35.00	0,00	0,00	0,00	100,00	105,60	205,60
205 - MSC - 1.880.0000 - RECURSOS PRÓPRIOS DOS CONSÓRCIOS	0,00	0,00	0,00	100,00	105,60	205,60
1348 - 3.3.90.36.00	0,00	0,00	0,00	100,00	105,60	205,60
205 - MSC - 1.880.0000 - RECURSOS PRÓPRIOS DOS CONSÓRCIOS	0,00	0,00	0,00	100,00	105,60	205,60
1349 - 3.3.90.39.00	0,00	0,00	0,00	1.000,00	1.056,00	2.056,00
205 - MSC - 1.880.0000 - RECURSOS PRÓPRIOS DOS CONSÓRCIOS	0,00	0,00	0,00	1.000,00	1.056,00	2.056,00
Ação: 2.844 - ELABORAÇÃO/REVISÃO DO PLANO MUNICIPAL DE SANEAMENTO BÁSICO	0,00	0,00	0,00	2.500,00	2.640,00	5.140,00
1350 - 3.3.90.14.00	0,00	0,00	0,00	100,00	105,60	205,60
205 - MSC - 1.880.0000 - RECURSOS PRÓPRIOS DOS CONSÓRCIOS	0,00	0,00	0,00	100,00	105,60	205,60
1351 - 3.3.90.30.00	0,00	0,00	0,00	100,00	105,60	205,60
205 - MSC - 1.880.0000 - RECURSOS PRÓPRIOS DOS CONSÓRCIOS	0,00	0,00	0,00	100,00	105,60	205,60
1352 - 3.3.90.35.00	0,00	0,00	0,00	1.000,00	1.056,00	2.056,00
205 - MSC - 1.880.0000 - RECURSOS PRÓPRIOS DOS CONSÓRCIOS	0,00	0,00	0,00	1.000,00	1.056,00	2.056,00
1353 - 3.3.90.36.00	0,00	0,00	0,00	300,00	316,80	616,80
205 - MSC - 1.880.0000 - RECURSOS PRÓPRIOS DOS CONSÓRCIOS	0,00	0,00	0,00	300,00	316,80	616,80
1354 - 3.3.90.39.00	0,00	0,00	0,00	1.000,00	1.056,00	2.056,00
205 - MSC - 1.880.0000 - RECURSOS PRÓPRIOS DOS CONSÓRCIOS	0,00	0,00	0,00	1.000,00	1.056,00	2.056,00
Ação: 2.845 - GESTÃO DA REGULARIZAÇÃO FUNDIÁRIA	0,00	0,00	0,00	2.000,00	2.112,00	4.112,00
1355 - 3.3.90.14.00	0,00	0,00	0,00	100,00	105,60	205,60
205 - MSC - 1.880.0000 - RECURSOS PRÓPRIOS DOS CONSÓRCIOS	0,00	0,00	0,00	100,00	105,60	205,60
1356 - 3.3.90.30.00	0,00	0,00	0,00	100,00	105,60	205,60
205 - MSC - 1.880.0000 - RECURSOS PRÓPRIOS DOS CONSÓRCIOS	0,00	0,00	0,00	100,00	105,60	205,60
1357 - 3.3.90.35.00	0,00	0,00	0,00	500,00	528,00	1.028,00
205 - MSC - 1.880.0000 - RECURSOS PRÓPRIOS DOS CONSÓRCIOS	0,00	0,00	0,00	500,00	528,00	1.028,00
1358 - 3.3.90.36.00	0,00	0,00	0,00	300,00	316,80	616,80



Prefeitura Municipal de Poção

Rua Monsenhor Estanislau, 122 - Centro - 55.240-000 - Poção/ PE
CNPJ: 10.265.429/0001-64 Fone: (87)3834-1234

Usuário: Poção

Chave de Autenticação
1432-9918-568

Página
73 / 127

Demonstrativo de compatibilidade entre PPA e LOA

PPA 2022 - 2025 - Valores em R\$

	Valor global	2022	2023	2024	2025	Total
205 - MSC - 1.880.0000 - RECURSOS PRÓPRIOS DOS CONSÓRCIOS	0,00	0,00	0,00	300,00	316,80	616,80
1359 - 3.3.90.39.00	0,00	0,00	0,00	1.000,00	1.056,00	2.056,00
205 - MSC - 1.880.0000 - RECURSOS PRÓPRIOS DOS CONSÓRCIOS	0,00	0,00	0,00	1.000,00	1.056,00	2.056,00
Função: 19 - Ciência e Tecnologia	0,00	0,00	0,00	1.500,00	1.584,00	3.084,00
Subfunção: 122 - Administração Geral	0,00	0,00	0,00	1.500,00	1.584,00	3.084,00
Programa: 1902 - PROGRAMA INTERMUNICIPAL DE PROJETOS E INVESTIMENTOS	0,00	0,00	0,00	1.500,00	1.584,00	3.084,00
Ação: 2.847 - PROGRAMA DE RÁDIO PATRULHA E DEMAIS PROJETOS VINCULADOS AO	0,00	0,00	0,00	1.500,00	1.584,00	3.084,00
1381 - 3.3.90.14.00	0,00	0,00	0,00	100,00	105,60	205,60
205 - MSC - 1.880.0000 - RECURSOS PRÓPRIOS DOS CONSÓRCIOS	0,00	0,00	0,00	100,00	105,60	205,60
1382 - 3.3.90.30.00	0,00	0,00	0,00	100,00	105,60	205,60
205 - MSC - 1.880.0000 - RECURSOS PRÓPRIOS DOS CONSÓRCIOS	0,00	0,00	0,00	100,00	105,60	205,60
1383 - 3.3.90.33.00	0,00	0,00	0,00	100,00	105,60	205,60
205 - MSC - 1.880.0000 - RECURSOS PRÓPRIOS DOS CONSÓRCIOS	0,00	0,00	0,00	100,00	105,60	205,60
1384 - 3.3.90.35.00	0,00	0,00	0,00	100,00	105,60	205,60
205 - MSC - 1.880.0000 - RECURSOS PRÓPRIOS DOS CONSÓRCIOS	0,00	0,00	0,00	100,00	105,60	205,60
1385 - 3.3.90.36.00	0,00	0,00	0,00	100,00	105,60	205,60
205 - MSC - 1.880.0000 - RECURSOS PRÓPRIOS DOS CONSÓRCIOS	0,00	0,00	0,00	100,00	105,60	205,60
1386 - 3.3.90.39.00	0,00	0,00	0,00	1.000,00	1.056,00	2.056,00
205 - MSC - 1.880.0000 - RECURSOS PRÓPRIOS DOS CONSÓRCIOS	0,00	0,00	0,00	1.000,00	1.056,00	2.056,00
Unidade orçamentária: 20015 - CONSÓRCIO DOM MARIANO - CONDOMAR	0,00	2.118.069,23	2.264.800,00	402.186,19	400.028,62	5.185.084,04
Função: 4 - Administração	0,00	84.769,23	14.450,00	64.800,00	66.748,73	230.767,96
Subfunção: 122 - Administração Geral	0,00	84.769,23	14.450,00	64.800,00	66.748,73	230.767,96
Programa: 480 - SECRETARIA EXECUTIVA - CONDOMAR	0,00	84.769,23	14.450,00	64.800,00	66.748,73	230.767,96
Ação: 1.801 - AQUISIÇÃO DE VEÍCULOS, MÓVEIS, MÁQUINAS E EQUIPAMENTOS	0,00	6.000,00	1.000,00	800,00	844,80	8.644,80
986 - 4.4.90.52.00	0,00	6.000,00	1.000,00	800,00	844,80	8.644,80
204 - MSC - 1.880.0000 - RECURSOS DOS CONSÓRCIOS - RP - INVESTIMENTO	0,00	6.000,00	0,00	0,00	0,00	6.000,00
205 - MSC - 1.880.0000 - RECURSOS PRÓPRIOS DOS CONSÓRCIOS	0,00	0,00	1.000,00	800,00	844,80	2.644,80
Ação: 1.802 - MODERNIZAÇÃO, REFORMA E/OU AMPLIAÇÃO DA ESTRUTURA FÍSICA -	0,00	1.500,00	500,00	400,00	422,40	2.822,40
987 - 4.4.90.51.00	0,00	1.500,00	500,00	400,00	422,40	2.822,40
204 - MSC - 1.880.0000 - RECURSOS DOS CONSÓRCIOS - RP - INVESTIMENTO	0,00	1.500,00	0,00	0,00	0,00	1.500,00
205 - MSC - 1.880.0000 - RECURSOS PRÓPRIOS DOS CONSÓRCIOS	0,00	0,00	500,00	400,00	422,40	1.322,40
Ação: 2.801 - MANUTENÇÃO DAS ATIVIDADES ADMININSTRATIVAS DO CONSÓRCIO	0,00	77.269,23	12.950,00	63.600,00	65.481,53	219.300,76
988 - 3.1.90.04.00	0,00	1.400,00	500,00	400,00	422,40	2.722,40
201 - MSC - 1.880.0000 - RECURSOS DOS CONSÓRCIOS - RP - PESSOAL E ENCARGOS	0,00	1.400,00	0,00	0,00	0,00	1.400,00
205 - MSC - 1.880.0000 - RECURSOS PRÓPRIOS DOS CONSÓRCIOS	0,00	0,00	500,00	400,00	422,40	1.322,40



Prefeitura Municipal de Poção

Rua Monsenhor Estanislau, 122 - Centro - 55.240-000 - Poção/ PE
CNPJ: 10.265.429/0001-64 Fone: (87)3834-1234

Usuário: Poção

Chave de Autenticação
1432-9918-568

Página
74 / 127

Demonstrativo de compatibilidade entre PPA e LOA

PPA 2022 - 2025 - Valores em R\$

	Valor global	2022	2023	2024	2025	Total
990 - 3.1.90.11.00	0,00	27.000,00	1.000,00	26.000,00	26.456,00	80.456,00
201 - MSC - 1.880.0000 - RECURSOS DOS CONSÓRCIOS - RP - PESSOAL E ENCARGOS	0,00	27.000,00	0,00	0,00	0,00	27.000,00
205 - MSC - 1.880.0000 - RECURSOS PRÓPRIOS DOS CONSÓRCIOS	0,00	0,00	1.000,00	26.000,00	26.456,00	53.456,00
991 - 3.1.90.13.00	0,00	5.669,23	1.000,00	8.000,00	8.448,00	23.117,23
201 - MSC - 1.880.0000 - RECURSOS DOS CONSÓRCIOS - RP - PESSOAL E ENCARGOS	0,00	5.669,23	0,00	0,00	0,00	5.669,23
205 - MSC - 1.880.0000 - RECURSOS PRÓPRIOS DOS CONSÓRCIOS	0,00	0,00	1.000,00	8.000,00	8.448,00	17.448,00
989 - 3.1.90.16.00	0,00	500,00	200,00	100,00	105,60	905,60
201 - MSC - 1.880.0000 - RECURSOS DOS CONSÓRCIOS - RP - PESSOAL E ENCARGOS	0,00	500,00	0,00	0,00	0,00	500,00
205 - MSC - 1.880.0000 - RECURSOS PRÓPRIOS DOS CONSÓRCIOS	0,00	0,00	200,00	100,00	105,60	405,60
992 - 3.1.90.91.00	0,00	750,00	500,00	100,00	105,60	1.455,60
201 - MSC - 1.880.0000 - RECURSOS DOS CONSÓRCIOS - RP - PESSOAL E ENCARGOS	0,00	750,00	0,00	0,00	0,00	750,00
205 - MSC - 1.880.0000 - RECURSOS PRÓPRIOS DOS CONSÓRCIOS	0,00	0,00	500,00	100,00	105,60	705,60
993 - 3.1.90.92.00	0,00	2.300,00	500,00	200,00	211,20	3.211,20
201 - MSC - 1.880.0000 - RECURSOS DOS CONSÓRCIOS - RP - PESSOAL E ENCARGOS	0,00	2.300,00	0,00	0,00	0,00	2.300,00
205 - MSC - 1.880.0000 - RECURSOS PRÓPRIOS DOS CONSÓRCIOS	0,00	0,00	500,00	200,00	211,20	911,20
644 - 3.1.90.94.00	0,00	700,00	500,00	400,00	422,40	2.022,40
201 - MSC - 1.880.0000 - RECURSOS DOS CONSÓRCIOS - RP - PESSOAL E ENCARGOS	0,00	700,00	0,00	0,00	0,00	700,00
205 - MSC - 1.880.0000 - RECURSOS PRÓPRIOS DOS CONSÓRCIOS	0,00	0,00	500,00	400,00	422,40	1.322,40
994 - 3.3.90.14.00	0,00	1.400,00	1.000,00	1.000,00	1.056,00	4.456,00
202 - MSC - 1.880.0000 - RECURSOS DOS CONSÓRCIOS - RP - OUTRAS DESPESAS CORR	0,00	1.400,00	0,00	0,00	0,00	1.400,00
205 - MSC - 1.880.0000 - RECURSOS PRÓPRIOS DOS CONSÓRCIOS	0,00	0,00	1.000,00	1.000,00	1.056,00	3.056,00
995 - 3.3.90.30.00	0,00	3.000,00	1.000,00	3.000,00	3.168,00	10.168,00
202 - MSC - 1.880.0000 - RECURSOS DOS CONSÓRCIOS - RP - OUTRAS DESPESAS CORR	0,00	3.000,00	0,00	0,00	0,00	3.000,00
205 - MSC - 1.880.0000 - RECURSOS PRÓPRIOS DOS CONSÓRCIOS	0,00	0,00	1.000,00	3.000,00	3.168,00	7.168,00
996 - 3.3.90.33.00	0,00	1.000,00	250,00	100,00	105,60	1.455,60
202 - MSC - 1.880.0000 - RECURSOS DOS CONSÓRCIOS - RP - OUTRAS DESPESAS CORR	0,00	1.000,00	0,00	0,00	0,00	1.000,00
205 - MSC - 1.880.0000 - RECURSOS PRÓPRIOS DOS CONSÓRCIOS	0,00	0,00	250,00	100,00	105,60	455,60
645 - 3.3.90.34.00	0,00	1.000,00	250,00	100,00	105,60	1.455,60
202 - MSC - 1.880.0000 - RECURSOS DOS CONSÓRCIOS - RP - OUTRAS DESPESAS CORR	0,00	1.000,00	0,00	0,00	0,00	1.000,00
205 - MSC - 1.880.0000 - RECURSOS PRÓPRIOS DOS CONSÓRCIOS	0,00	0,00	250,00	100,00	105,60	455,60
646 - 3.3.90.35.00	0,00	9.000,00	1.000,00	5.000,00	5.280,00	20.280,00
202 - MSC - 1.880.0000 - RECURSOS DOS CONSÓRCIOS - RP - OUTRAS DESPESAS CORR	0,00	9.000,00	0,00	0,00	0,00	9.000,00
205 - MSC - 1.880.0000 - RECURSOS PRÓPRIOS DOS CONSÓRCIOS	0,00	0,00	1.000,00	5.000,00	5.280,00	11.280,00
997 - 3.3.90.36.00	0,00	6.000,00	1.000,00	3.000,00	3.168,00	13.168,00
202 - MSC - 1.880.0000 - RECURSOS DOS CONSÓRCIOS - RP - OUTRAS DESPESAS CORR	0,00	6.000,00	0,00	0,00	0,00	6.000,00
205 - MSC - 1.880.0000 - RECURSOS PRÓPRIOS DOS CONSÓRCIOS	0,00	0,00	1.000,00	3.000,00	3.168,00	7.168,00



Prefeitura Municipal de Poção

Rua Monsenhor Estanislau, 122 - Centro - 55.240-000 - Poção/ PE
CNPJ: 10.265.429/0001-64 Fone: (87)3834-1234

Usuário: Poção

Chave de Autenticação
1432-9918-568

Página
75 / 127

Demonstrativo de compatibilidade entre PPA e LOA

PPA 2022 - 2025 - Valores em R\$

	Valor global	2022	2023	2024	2025	Total
647 - 3.3.90.37.00	0,00	1.000,00	250,00	100,00	105,60	1.455,60
202 - MSC - 1.880.0000 - RECURSOS DOS CONSÓRCIOS - RP - OUTRAS DESPESAS CORR	0,00	1.000,00	0,00	0,00	0,00	1.000,00
205 - MSC - 1.880.0000 - RECURSOS PRÓPRIOS DOS CONSÓRCIOS	0,00	0,00	250,00	100,00	105,60	455,60
998 - 3.3.90.39.00	0,00	10.500,00	1.000,00	14.800,00	14.948,73	41.248,73
202 - MSC - 1.880.0000 - RECURSOS DOS CONSÓRCIOS - RP - OUTRAS DESPESAS CORR	0,00	10.500,00	0,00	0,00	0,00	10.500,00
205 - MSC - 1.880.0000 - RECURSOS PRÓPRIOS DOS CONSÓRCIOS	0,00	0,00	1.000,00	14.800,00	14.948,73	30.748,73
794 - 3.3.90.41.00	0,00	1.400,00	250,00	200,00	211,20	2.061,20
202 - MSC - 1.880.0000 - RECURSOS DOS CONSÓRCIOS - RP - OUTRAS DESPESAS CORR	0,00	1.400,00	0,00	0,00	0,00	1.400,00
205 - MSC - 1.880.0000 - RECURSOS PRÓPRIOS DOS CONSÓRCIOS	0,00	0,00	250,00	200,00	211,20	661,20
648 - 3.3.90.47.00	0,00	2.150,00	250,00	400,00	422,40	3.222,40
202 - MSC - 1.880.0000 - RECURSOS DOS CONSÓRCIOS - RP - OUTRAS DESPESAS CORR	0,00	2.150,00	0,00	0,00	0,00	2.150,00
205 - MSC - 1.880.0000 - RECURSOS PRÓPRIOS DOS CONSÓRCIOS	0,00	0,00	250,00	400,00	422,40	1.072,40
999 - 3.3.90.91.00	0,00	500,00	1.000,00	100,00	105,60	1.705,60
202 - MSC - 1.880.0000 - RECURSOS DOS CONSÓRCIOS - RP - OUTRAS DESPESAS CORR	0,00	500,00	0,00	0,00	0,00	500,00
205 - MSC - 1.880.0000 - RECURSOS PRÓPRIOS DOS CONSÓRCIOS	0,00	0,00	1.000,00	100,00	105,60	1.205,60
1000 - 3.3.90.92.00	0,00	1.000,00	1.000,00	600,00	633,60	3.233,60
202 - MSC - 1.880.0000 - RECURSOS DOS CONSÓRCIOS - RP - OUTRAS DESPESAS CORR	0,00	1.000,00	0,00	0,00	0,00	1.000,00
205 - MSC - 1.880.0000 - RECURSOS PRÓPRIOS DOS CONSÓRCIOS	0,00	0,00	1.000,00	600,00	633,60	2.233,60
1001 - 3.3.90.93.00	0,00	1.000,00	500,00	0,00	0,00	1.500,00
202 - MSC - 1.880.0000 - RECURSOS DOS CONSÓRCIOS - RP - OUTRAS DESPESAS CORR	0,00	1.000,00	0,00	0,00	0,00	1.000,00
205 - MSC - 1.880.0000 - RECURSOS PRÓPRIOS DOS CONSÓRCIOS	0,00	0,00	500,00	0,00	0,00	500,00
Função: 10 - Saúde	0,00	1.779.600,00	2.117.250,00	154.983,48	143.662,60	4.195.496,08
Subfunção: 122 - Administração Geral	0,00	1.779.600,00	2.117.250,00	154.983,48	143.662,60	4.195.496,08
Programa: 1080 - NÚCLEO INTERMUNICIPAL DE SAÚDE E MATERNO INFANTIL - NISMI - CON	0,00	1.779.600,00	2.117.250,00	154.983,48	143.662,60	4.195.496,08
Ação: 1.803 - AQUISIÇÃO DE MÓVEIS, MÁQUINAS E EQUIPAMENTOS DIVERSOS PARA O	0,00	32.600,00	1.000,00	1.895,54	2.001,69	37.497,23
1003 - 4.4.90.52.00	0,00	32.600,00	1.000,00	1.895,54	2.001,69	37.497,23
204 - MSC - 1.880.0000 - RECURSOS DOS CONSÓRCIOS - RP - INVESTIMENTO	0,00	32.600,00	0,00	0,00	0,00	32.600,00
205 - MSC - 1.880.0000 - RECURSOS PRÓPRIOS DOS CONSÓRCIOS	0,00	0,00	1.000,00	1.895,54	2.001,69	4.897,23
Ação: 2.802 - MANUTENÇÃO DAS ATIVIDADES ADMININSTRATIVAS DO - NISMI	0,00	98.700,00	17.550,00	30.012,77	31.693,51	177.956,28
1005 - 3.1.90.04.00	0,00	2.100,00	500,00	1.895,54	2.001,69	6.497,23
201 - MSC - 1.880.0000 - RECURSOS DOS CONSÓRCIOS - RP - PESSOAL E ENCARGOS	0,00	2.100,00	0,00	0,00	0,00	2.100,00
205 - MSC - 1.880.0000 - RECURSOS PRÓPRIOS DOS CONSÓRCIOS	0,00	0,00	500,00	1.895,54	2.001,69	4.397,23
1007 - 3.1.90.11.00	0,00	37.700,00	1.000,00	3.791,08	4.003,38	46.494,46
201 - MSC - 1.880.0000 - RECURSOS DOS CONSÓRCIOS - RP - PESSOAL E ENCARGOS	0,00	37.700,00	0,00	0,00	0,00	37.700,00
205 - MSC - 1.880.0000 - RECURSOS PRÓPRIOS DOS CONSÓRCIOS	0,00	0,00	1.000,00	3.791,08	4.003,38	8.794,46



Prefeitura Municipal de Poção

Rua Monsenhor Estanislau, 122 - Centro - 55.240-000 - Poção/ PE
CNPJ: 10.265.429/0001-64 Fone: (87)3834-1234

Usuário: Poção

Chave de Autenticação
1432-9918-568

Página
76 / 127

Demonstrativo de compatibilidade entre PPA e LOA

PPA 2022 - 2025 - Valores em R\$

	Valor global	2022	2023	2024	2025	Total
1008 - 3.1.90.13.00	0,00	10.750,00	500,00	1.421,66	1.501,27	14.172,93
201 - MSC - 1.880.0000 - RECURSOS DOS CONSÓRCIOS - RP - PESSOAL E ENCARGOS	0,00	10.750,00	0,00	0,00	0,00	10.750,00
205 - MSC - 1.880.0000 - RECURSOS PRÓPRIOS DOS CONSÓRCIOS	0,00	0,00	500,00	1.421,66	1.501,27	3.422,93
1006 - 3.1.90.16.00	0,00	500,00	200,00	473,89	500,43	1.674,32
201 - MSC - 1.880.0000 - RECURSOS DOS CONSÓRCIOS - RP - PESSOAL E ENCARGOS	0,00	500,00	0,00	0,00	0,00	500,00
205 - MSC - 1.880.0000 - RECURSOS PRÓPRIOS DOS CONSÓRCIOS	0,00	0,00	200,00	473,89	500,43	1.174,32
1009 - 3.1.90.91.00	0,00	500,00	200,00	473,89	500,43	1.674,32
201 - MSC - 1.880.0000 - RECURSOS DOS CONSÓRCIOS - RP - PESSOAL E ENCARGOS	0,00	500,00	0,00	0,00	0,00	500,00
205 - MSC - 1.880.0000 - RECURSOS PRÓPRIOS DOS CONSÓRCIOS	0,00	0,00	200,00	473,89	500,43	1.174,32
1010 - 3.1.90.92.00	0,00	750,00	200,00	473,89	500,43	1.924,32
201 - MSC - 1.880.0000 - RECURSOS DOS CONSÓRCIOS - RP - PESSOAL E ENCARGOS	0,00	750,00	0,00	0,00	0,00	750,00
205 - MSC - 1.880.0000 - RECURSOS PRÓPRIOS DOS CONSÓRCIOS	0,00	0,00	200,00	473,89	500,43	1.174,32
1017 - 3.1.90.94.00	0,00	500,00	200,00	473,89	500,43	1.674,32
201 - MSC - 1.880.0000 - RECURSOS DOS CONSÓRCIOS - RP - PESSOAL E ENCARGOS	0,00	500,00	0,00	0,00	0,00	500,00
205 - MSC - 1.880.0000 - RECURSOS PRÓPRIOS DOS CONSÓRCIOS	0,00	0,00	200,00	473,89	500,43	1.174,32
1011 - 3.3.90.14.00	0,00	500,00	250,00	947,77	1.000,85	2.698,62
202 - MSC - 1.880.0000 - RECURSOS DOS CONSÓRCIOS - RP - OUTRAS DESPESAS CORR	0,00	500,00	0,00	0,00	0,00	500,00
205 - MSC - 1.880.0000 - RECURSOS PRÓPRIOS DOS CONSÓRCIOS	0,00	0,00	250,00	947,77	1.000,85	2.198,62
1012 - 3.3.90.30.00	0,00	1.400,00	1.000,00	5.370,70	5.671,46	13.442,16
202 - MSC - 1.880.0000 - RECURSOS DOS CONSÓRCIOS - RP - OUTRAS DESPESAS CORR	0,00	1.400,00	0,00	0,00	0,00	1.400,00
205 - MSC - 1.880.0000 - RECURSOS PRÓPRIOS DOS CONSÓRCIOS	0,00	0,00	1.000,00	5.370,70	5.671,46	12.042,16
1013 - 3.3.90.33.00	0,00	500,00	200,00	473,89	500,43	1.674,32
202 - MSC - 1.880.0000 - RECURSOS DOS CONSÓRCIOS - RP - OUTRAS DESPESAS CORR	0,00	500,00	0,00	0,00	0,00	500,00
205 - MSC - 1.880.0000 - RECURSOS PRÓPRIOS DOS CONSÓRCIOS	0,00	0,00	200,00	473,89	500,43	1.174,32
1019 - 3.3.90.34.00	0,00	500,00	200,00	947,77	1.000,85	2.648,62
202 - MSC - 1.880.0000 - RECURSOS DOS CONSÓRCIOS - RP - OUTRAS DESPESAS CORR	0,00	500,00	0,00	0,00	0,00	500,00
205 - MSC - 1.880.0000 - RECURSOS PRÓPRIOS DOS CONSÓRCIOS	0,00	0,00	200,00	947,77	1.000,85	2.148,62
1014 - 3.3.90.35.00	0,00	1.000,00	1.000,00	1.895,54	2.001,69	5.897,23
202 - MSC - 1.880.0000 - RECURSOS DOS CONSÓRCIOS - RP - OUTRAS DESPESAS CORR	0,00	1.000,00	0,00	0,00	0,00	1.000,00
205 - MSC - 1.880.0000 - RECURSOS PRÓPRIOS DOS CONSÓRCIOS	0,00	0,00	1.000,00	1.895,54	2.001,69	4.897,23
1015 - 3.3.90.36.00	0,00	1.400,00	1.000,00	3.791,08	4.003,38	10.194,46
202 - MSC - 1.880.0000 - RECURSOS DOS CONSÓRCIOS - RP - OUTRAS DESPESAS CORR	0,00	1.400,00	0,00	0,00	0,00	1.400,00
205 - MSC - 1.880.0000 - RECURSOS PRÓPRIOS DOS CONSÓRCIOS	0,00	0,00	1.000,00	3.791,08	4.003,38	8.794,46
1156 - 3.3.90.37.00	0,00	500,00	200,00	473,89	500,43	1.674,32
202 - MSC - 1.880.0000 - RECURSOS DOS CONSÓRCIOS - RP - OUTRAS DESPESAS CORR	0,00	500,00	0,00	0,00	0,00	500,00
205 - MSC - 1.880.0000 - RECURSOS PRÓPRIOS DOS CONSÓRCIOS	0,00	0,00	200,00	473,89	500,43	1.174,32



Prefeitura Municipal de Poção

Rua Monsenhor Estanislau, 122 - Centro - 55.240-000 - Poção/ PE
CNPJ: 10.265.429/0001-64 Fone: (87)3834-1234

Usuário: Poção

Chave de Autenticação
1432-9918-568

Página
77 / 127

Demonstrativo de compatibilidade entre PPA e LOA

PPA 2022 - 2025 - Valores em R\$

	Valor global	2022	2023	2024	2025	Total
1016 - 3.3.90.39.00	0,00	38.600,00	10.000,00	4.738,85	5.004,23	58.343,08
202 - MSC - 1.880.0000 - RECURSOS DOS CONSÓRCIOS - RP - OUTRAS DESPESAS CORR	0,00	38.600,00	0,00	0,00	0,00	38.600,00
205 - MSC - 1.880.0000 - RECURSOS PRÓPRIOS DOS CONSÓRCIOS	0,00	0,00	10.000,00	4.738,85	5.004,23	19.743,08
267 - 3.3.90.41.00	0,00	500,00	200,00	473,89	500,43	1.674,32
202 - MSC - 1.880.0000 - RECURSOS DOS CONSÓRCIOS - RP - OUTRAS DESPESAS CORR	0,00	500,00	0,00	0,00	0,00	500,00
205 - MSC - 1.880.0000 - RECURSOS PRÓPRIOS DOS CONSÓRCIOS	0,00	0,00	200,00	473,89	500,43	1.174,32
268 - 3.3.90.47.00	0,00	500,00	200,00	1.421,66	1.501,27	3.622,93
202 - MSC - 1.880.0000 - RECURSOS DOS CONSÓRCIOS - RP - OUTRAS DESPESAS CORR	0,00	500,00	0,00	0,00	0,00	500,00
205 - MSC - 1.880.0000 - RECURSOS PRÓPRIOS DOS CONSÓRCIOS	0,00	0,00	200,00	1.421,66	1.501,27	3.122,93
1018 - 3.3.90.92.00	0,00	500,00	500,00	473,89	500,43	1.974,32
202 - MSC - 1.880.0000 - RECURSOS DOS CONSÓRCIOS - RP - OUTRAS DESPESAS CORR	0,00	500,00	0,00	0,00	0,00	500,00
205 - MSC - 1.880.0000 - RECURSOS PRÓPRIOS DOS CONSÓRCIOS	0,00	0,00	500,00	473,89	500,43	1.474,32
Ação: 2.813 - CAPACITAÇÃO DOS PROFISSIONAIS DA SAÚDE - NISMI	0,00	2.900,00	1.700,00	4.738,87	5.004,26	14.343,13
269 - 3.3.90.14.00	0,00	300,00	200,00	473,89	500,43	1.474,32
202 - MSC - 1.880.0000 - RECURSOS DOS CONSÓRCIOS - RP - OUTRAS DESPESAS CORR	0,00	300,00	0,00	0,00	0,00	300,00
205 - MSC - 1.880.0000 - RECURSOS PRÓPRIOS DOS CONSÓRCIOS	0,00	0,00	200,00	473,89	500,43	1.174,32
270 - 3.3.90.30.00	0,00	500,00	250,00	947,77	1.000,85	2.698,62
202 - MSC - 1.880.0000 - RECURSOS DOS CONSÓRCIOS - RP - OUTRAS DESPESAS CORR	0,00	500,00	0,00	0,00	0,00	500,00
205 - MSC - 1.880.0000 - RECURSOS PRÓPRIOS DOS CONSÓRCIOS	0,00	0,00	250,00	947,77	1.000,85	2.198,62
279 - 3.3.90.33.00	0,00	200,00	200,00	473,89	500,43	1.374,32
202 - MSC - 1.880.0000 - RECURSOS DOS CONSÓRCIOS - RP - OUTRAS DESPESAS CORR	0,00	200,00	0,00	0,00	0,00	200,00
205 - MSC - 1.880.0000 - RECURSOS PRÓPRIOS DOS CONSÓRCIOS	0,00	0,00	200,00	473,89	500,43	1.174,32
280 - 3.3.90.35.00	0,00	500,00	250,00	473,89	500,43	1.724,32
202 - MSC - 1.880.0000 - RECURSOS DOS CONSÓRCIOS - RP - OUTRAS DESPESAS CORR	0,00	500,00	0,00	0,00	0,00	500,00
205 - MSC - 1.880.0000 - RECURSOS PRÓPRIOS DOS CONSÓRCIOS	0,00	0,00	250,00	473,89	500,43	1.224,32
281 - 3.3.90.36.00	0,00	600,00	300,00	947,77	1.000,85	2.848,62
202 - MSC - 1.880.0000 - RECURSOS DOS CONSÓRCIOS - RP - OUTRAS DESPESAS CORR	0,00	600,00	0,00	0,00	0,00	600,00
205 - MSC - 1.880.0000 - RECURSOS PRÓPRIOS DOS CONSÓRCIOS	0,00	0,00	300,00	947,77	1.000,85	2.248,62
795 - 3.3.90.39.00	0,00	800,00	500,00	1.421,66	1.501,27	4.222,93
202 - MSC - 1.880.0000 - RECURSOS DOS CONSÓRCIOS - RP - OUTRAS DESPESAS CORR	0,00	800,00	0,00	0,00	0,00	800,00
205 - MSC - 1.880.0000 - RECURSOS PRÓPRIOS DOS CONSÓRCIOS	0,00	0,00	500,00	1.421,66	1.501,27	3.422,93
Ação: 2.814 - GESTÃO DOS SERVIÇOS DE SAÚDE DOS ENTES CONSÓRCIADOS PELO	0,00	1.619.000,00	2.084.000,00	94.642,04	79.941,99	3.877.584,03
282 - 3.3.90.30.00	0,00	5.000,00	1.000,00	9.477,71	10.008,46	25.486,17
202 - MSC - 1.880.0000 - RECURSOS DOS CONSÓRCIOS - RP - OUTRAS DESPESAS CORR	0,00	1.500,00	0,00	0,00	0,00	1.500,00
203 - MSC - 1.880.0000 - RECURSOS DOS CONSÓRCIOS - RV - OUTRAS DESPESAS CORR	0,00	3.500,00	0,00	0,00	0,00	3.500,00



Prefeitura Municipal de Poção

Rua Monsenhor Estanislau, 122 - Centro - 55.240-000 - Poção/ PE
CNPJ: 10.265.429/0001-64 Fone: (87)3834-1234

Usuário: Poção

Chave de Autenticação
1432-9918-568

Página
78 / 127

Demonstrativo de compatibilidade entre PPA e LOA

PPA 2022 - 2025 - Valores em R\$						
	Valor global	2022	2023	2024	2025	Total
205 - MSC - 1.880.0000 - RECURSOS PRÓPRIOS DOS CONSÓRCIOS	0,00	0,00	1.000,00	9.477,71	10.008,46	20.486,17
1442 - 3.3.90.34.00	0,00	0,00	0,00	60.000,00	43.360,00	103.360,00
205 - MSC - 1.880.0000 - RECURSOS PRÓPRIOS DOS CONSÓRCIOS	0,00	0,00	0,00	60.000,00	43.360,00	103.360,00
283 - 3.3.90.36.00	0,00	4.000,00	1.000,00	9.477,71	10.008,46	24.486,17
202 - MSC - 1.880.0000 - RECURSOS DOS CONSÓRCIOS - RP - OUTRAS DESPESAS CORR	0,00	500,00	0,00	0,00	0,00	500,00
203 - MSC - 1.880.0000 - RECURSOS DOS CONSÓRCIOS - RV - OUTRAS DESPESAS CORR	0,00	3.500,00	0,00	0,00	0,00	3.500,00
205 - MSC - 1.880.0000 - RECURSOS PRÓPRIOS DOS CONSÓRCIOS	0,00	0,00	1.000,00	9.477,71	10.008,46	20.486,17
284 - 3.3.90.39.00	0,00	1.610.000,00	2.081.000,00	10.000,00	10.560,00	3.711.560,00
202 - MSC - 1.880.0000 - RECURSOS DOS CONSÓRCIOS - RP - OUTRAS DESPESAS CORR	0,00	397.000,00	0,00	0,00	0,00	397.000,00
203 - MSC - 1.880.0000 - RECURSOS DOS CONSÓRCIOS - RV - OUTRAS DESPESAS CORR	0,00	1.213.000,00	0,00	0,00	0,00	1.213.000,00
205 - MSC - 1.880.0000 - RECURSOS PRÓPRIOS DOS CONSÓRCIOS	0,00	0,00	2.081.000,00	10.000,00	10.560,00	2.101.560,00
1163 - 3.3.90.92.00	0,00	0,00	1.000,00	5.686,62	6.005,07	12.691,69
205 - MSC - 1.880.0000 - RECURSOS PRÓPRIOS DOS CONSÓRCIOS	0,00	0,00	1.000,00	5.686,62	6.005,07	12.691,69
Ação: 2.815 - MANUTENÇÃO DO PROGRAMA CONSORCIAL DA JUNTA MEDICA E	0,00	26.400,00	13.000,00	23.694,26	25.021,15	88.115,41
796 - 3.3.90.30.00	0,00	1.400,00	1.000,00	4.738,85	5.004,23	12.143,08
202 - MSC - 1.880.0000 - RECURSOS DOS CONSÓRCIOS - RP - OUTRAS DESPESAS CORR	0,00	700,00	0,00	0,00	0,00	700,00
203 - MSC - 1.880.0000 - RECURSOS DOS CONSÓRCIOS - RV - OUTRAS DESPESAS CORR	0,00	700,00	0,00	0,00	0,00	700,00
205 - MSC - 1.880.0000 - RECURSOS PRÓPRIOS DOS CONSÓRCIOS	0,00	0,00	1.000,00	4.738,85	5.004,23	10.743,08
285 - 3.3.90.34.00	0,00	1.000,00	1.000,00	1.895,54	2.001,69	5.897,23
202 - MSC - 1.880.0000 - RECURSOS DOS CONSÓRCIOS - RP - OUTRAS DESPESAS CORR	0,00	1.000,00	0,00	0,00	0,00	1.000,00
205 - MSC - 1.880.0000 - RECURSOS PRÓPRIOS DOS CONSÓRCIOS	0,00	0,00	1.000,00	1.895,54	2.001,69	4.897,23
286 - 3.3.90.36.00	0,00	3.000,00	1.000,00	2.843,31	3.002,54	9.845,85
202 - MSC - 1.880.0000 - RECURSOS DOS CONSÓRCIOS - RP - OUTRAS DESPESAS CORR	0,00	3.000,00	0,00	0,00	0,00	3.000,00
205 - MSC - 1.880.0000 - RECURSOS PRÓPRIOS DOS CONSÓRCIOS	0,00	0,00	1.000,00	2.843,31	3.002,54	6.845,85
287 - 3.3.90.39.00	0,00	21.000,00	10.000,00	14.216,56	15.012,69	60.229,25
202 - MSC - 1.880.0000 - RECURSOS DOS CONSÓRCIOS - RP - OUTRAS DESPESAS CORR	0,00	21.000,00	0,00	0,00	0,00	21.000,00
205 - MSC - 1.880.0000 - RECURSOS PRÓPRIOS DOS CONSÓRCIOS	0,00	0,00	10.000,00	14.216,56	15.012,69	39.229,25
Função: 12 - Educação	0,00	0,00	28.400,00	164.643,56	170.863,63	363.907,19
Subfunção: 122 - Administração Geral	0,00	0,00	28.400,00	30.059,40	31.742,74	90.202,14
Programa: 1290 - GESTÃO DO NÚCLEO INTERMUNICIPAL DE DESENVOLVIMENTO DA EDUCA	0,00	0,00	28.400,00	30.059,40	31.742,74	90.202,14
Ação: 1.818 - AQUISIÇÃO DE MÓVEIS, MÁQUINAS E EQUIPAMENTOS DIVERSOS PARA O	0,00	0,00	1.000,00	2.673,27	2.822,97	6.496,24
1164 - 4.4.90.52.00	0,00	0,00	1.000,00	2.673,27	2.822,97	6.496,24
205 - MSC - 1.880.0000 - RECURSOS PRÓPRIOS DOS CONSÓRCIOS	0,00	0,00	1.000,00	2.673,27	2.822,97	6.496,24
Ação: 2.823 - MANUTENÇÃO DAS ATIVIDADES ADMINISTRATIVAS DO NIDE	0,00	0,00	8.550,00	20.702,96	21.862,33	51.115,29
1165 - 3.1.90.04.00	0,00	0,00	500,00	2.673,27	2.822,97	5.996,24



Prefeitura Municipal de Poção

Rua Monsenhor Estanislau, 122 - Centro - 55.240-000 - Poção/ PE
CNPJ: 10.265.429/0001-64 Fone: (87)3834-1234

Usuário: Poção

Chave de Autenticação
1432-9918-568

Página
79 / 127

Demonstrativo de compatibilidade entre PPA e LOA

PPA 2022 - 2025 - Valores em R\$

	Valor global	2022	2023	2024	2025	Total
205 - MSC - 1.880.0000 - RECURSOS PRÓPRIOS DOS CONSÓRCIOS	0,00	0,00	500,00	2.673,27	2.822,97	5.996,24
1166 - 3.1.90.11.00	0,00	0,00	1.000,00	5.346,53	5.645,94	11.992,47
205 - MSC - 1.880.0000 - RECURSOS PRÓPRIOS DOS CONSÓRCIOS	0,00	0,00	1.000,00	5.346,53	5.645,94	11.992,47
1167 - 3.1.90.13.00	0,00	0,00	500,00	600,00	633,60	1.733,60
205 - MSC - 1.880.0000 - RECURSOS PRÓPRIOS DOS CONSÓRCIOS	0,00	0,00	500,00	600,00	633,60	1.733,60
1168 - 3.1.90.16.00	0,00	0,00	200,00	200,00	211,20	611,20
205 - MSC - 1.880.0000 - RECURSOS PRÓPRIOS DOS CONSÓRCIOS	0,00	0,00	200,00	200,00	211,20	611,20
1169 - 3.1.90.91.00	0,00	0,00	200,00	200,00	211,20	611,20
205 - MSC - 1.880.0000 - RECURSOS PRÓPRIOS DOS CONSÓRCIOS	0,00	0,00	200,00	200,00	211,20	611,20
1170 - 3.1.90.92.00	0,00	0,00	200,00	200,00	211,20	611,20
205 - MSC - 1.880.0000 - RECURSOS PRÓPRIOS DOS CONSÓRCIOS	0,00	0,00	200,00	200,00	211,20	611,20
1171 - 3.1.90.94.00	0,00	0,00	200,00	200,00	211,20	611,20
205 - MSC - 1.880.0000 - RECURSOS PRÓPRIOS DOS CONSÓRCIOS	0,00	0,00	200,00	200,00	211,20	611,20
1172 - 3.3.90.14.00	0,00	0,00	250,00	1.336,63	1.411,48	2.998,11
205 - MSC - 1.880.0000 - RECURSOS PRÓPRIOS DOS CONSÓRCIOS	0,00	0,00	250,00	1.336,63	1.411,48	2.998,11
1173 - 3.3.90.30.00	0,00	0,00	1.000,00	5.346,53	5.645,94	11.992,47
205 - MSC - 1.880.0000 - RECURSOS PRÓPRIOS DOS CONSÓRCIOS	0,00	0,00	1.000,00	5.346,53	5.645,94	11.992,47
1174 - 3.3.90.33.00	0,00	0,00	200,00	200,00	211,20	611,20
205 - MSC - 1.880.0000 - RECURSOS PRÓPRIOS DOS CONSÓRCIOS	0,00	0,00	200,00	200,00	211,20	611,20
1175 - 3.3.90.34.00	0,00	0,00	200,00	200,00	211,20	611,20
205 - MSC - 1.880.0000 - RECURSOS PRÓPRIOS DOS CONSÓRCIOS	0,00	0,00	200,00	200,00	211,20	611,20
1176 - 3.3.90.35.00	0,00	0,00	1.000,00	400,00	422,40	1.822,40
205 - MSC - 1.880.0000 - RECURSOS PRÓPRIOS DOS CONSÓRCIOS	0,00	0,00	1.000,00	400,00	422,40	1.822,40
1177 - 3.3.90.36.00	0,00	0,00	1.000,00	1.000,00	1.056,00	3.056,00
205 - MSC - 1.880.0000 - RECURSOS PRÓPRIOS DOS CONSÓRCIOS	0,00	0,00	1.000,00	1.000,00	1.056,00	3.056,00
1178 - 3.3.90.37.00	0,00	0,00	200,00	200,00	211,20	611,20
205 - MSC - 1.880.0000 - RECURSOS PRÓPRIOS DOS CONSÓRCIOS	0,00	0,00	200,00	200,00	211,20	611,20
1179 - 3.3.90.39.00	0,00	0,00	1.000,00	2.000,00	2.112,00	5.112,00
205 - MSC - 1.880.0000 - RECURSOS PRÓPRIOS DOS CONSÓRCIOS	0,00	0,00	1.000,00	2.000,00	2.112,00	5.112,00
1180 - 3.3.90.41.00	0,00	0,00	200,00	200,00	211,20	611,20
205 - MSC - 1.880.0000 - RECURSOS PRÓPRIOS DOS CONSÓRCIOS	0,00	0,00	200,00	200,00	211,20	611,20
1181 - 3.3.90.47.00	0,00	0,00	200,00	200,00	211,20	611,20
205 - MSC - 1.880.0000 - RECURSOS PRÓPRIOS DOS CONSÓRCIOS	0,00	0,00	200,00	200,00	211,20	611,20
1182 - 3.3.90.92.00	0,00	0,00	500,00	200,00	211,20	911,20
205 - MSC - 1.880.0000 - RECURSOS PRÓPRIOS DOS CONSÓRCIOS	0,00	0,00	500,00	200,00	211,20	911,20



Prefeitura Municipal de Poção

Rua Monsenhor Estanislau, 122 - Centro - 55.240-000 - Poção/ PE
CNPJ: 10.265.429/0001-64 Fone: (87)3834-1234

Usuário: Poção

Chave de Autenticação
1432-9918-568

Página
80 / 127

Demonstrativo de compatibilidade entre PPA e LOA

PPA 2022 - 2025 - Valores em R\$

		Valor global	2022	2023	2024	2025	Total
Ação:	2.824 - CAPACITAÇÃO DOS PROFISSIONAIS DA EDUCAÇÃO - NIDE	0,00	0,00	1.700,00	6.683,17	7.057,44	15.440,61
	1183 - 3.3.90.14.00	0,00	0,00	200,00	668,32	705,75	1.574,07
	205 - MSC - 1.880.0000 - RECURSOS PRÓPRIOS DOS CONSÓRCIOS	0,00	0,00	200,00	668,32	705,75	1.574,07
	1184 - 3.3.90.30.00	0,00	0,00	250,00	1.336,63	1.411,48	2.998,11
	205 - MSC - 1.880.0000 - RECURSOS PRÓPRIOS DOS CONSÓRCIOS	0,00	0,00	250,00	1.336,63	1.411,48	2.998,11
	1185 - 3.3.90.33.00	0,00	0,00	200,00	668,32	705,75	1.574,07
	205 - MSC - 1.880.0000 - RECURSOS PRÓPRIOS DOS CONSÓRCIOS	0,00	0,00	200,00	668,32	705,75	1.574,07
	1186 - 3.3.90.35.00	0,00	0,00	250,00	668,32	705,75	1.624,07
	205 - MSC - 1.880.0000 - RECURSOS PRÓPRIOS DOS CONSÓRCIOS	0,00	0,00	250,00	668,32	705,75	1.624,07
	1187 - 3.3.90.36.00	0,00	0,00	300,00	1.336,63	1.411,48	3.048,11
	205 - MSC - 1.880.0000 - RECURSOS PRÓPRIOS DOS CONSÓRCIOS	0,00	0,00	300,00	1.336,63	1.411,48	3.048,11
	1188 - 3.3.90.39.00	0,00	0,00	500,00	2.004,95	2.117,23	4.622,18
	205 - MSC - 1.880.0000 - RECURSOS PRÓPRIOS DOS CONSÓRCIOS	0,00	0,00	500,00	2.004,95	2.117,23	4.622,18
Ação:	2.825 - GESTÃO DOS SERVIÇOS EDUCACIONAIS DOS ENTES CONSORCIADOS	0,00	0,00	17.150,00	0,00	0,00	17.150,00
	1189 - 3.3.90.30.00	0,00	0,00	1.000,00	0,00	0,00	1.000,00
	205 - MSC - 1.880.0000 - RECURSOS PRÓPRIOS DOS CONSÓRCIOS	0,00	0,00	1.000,00	0,00	0,00	1.000,00
	1190 - 3.3.90.32.00	0,00	0,00	5.000,00	0,00	0,00	5.000,00
	205 - MSC - 1.880.0000 - RECURSOS PRÓPRIOS DOS CONSÓRCIOS	0,00	0,00	5.000,00	0,00	0,00	5.000,00
	1191 - 3.3.90.36.00	0,00	0,00	1.000,00	0,00	0,00	1.000,00
	205 - MSC - 1.880.0000 - RECURSOS PRÓPRIOS DOS CONSÓRCIOS	0,00	0,00	1.000,00	0,00	0,00	1.000,00
	1192 - 3.3.90.39.00	0,00	0,00	10.000,00	0,00	0,00	10.000,00
	205 - MSC - 1.880.0000 - RECURSOS PRÓPRIOS DOS CONSÓRCIOS	0,00	0,00	10.000,00	0,00	0,00	10.000,00
	1193 - 3.3.90.92.00	0,00	0,00	150,00	0,00	0,00	150,00
	205 - MSC - 1.880.0000 - RECURSOS PRÓPRIOS DOS CONSÓRCIOS	0,00	0,00	150,00	0,00	0,00	150,00
Subfunção:	368 - Educação Básica	0,00	0,00	0,00	134.584,16	139.120,89	273.705,05
Programa:	1290 - GESTÃO DO NÚCLEO INTERMUNICIPAL DE DESENVOLVIMENTO DA EDUCA	0,00	0,00	0,00	134.584,16	139.120,89	273.705,05
Ação:	1.821 - AQUISIÇÃO DE MOBILIÁRIO ESCOLAR PARA OS ENTES CONSORCIADOS	0,00	0,00	0,00	20.049,50	20.172,27	40.221,77
	1389 - 4.4.90.52.00	0,00	0,00	0,00	20.049,50	20.172,27	40.221,77
	205 - MSC - 1.880.0000 - RECURSOS PRÓPRIOS DOS CONSÓRCIOS	0,00	0,00	0,00	20.049,50	20.172,27	40.221,77
Ação:	2.849 - AQUISIÇÃO DE FARDAMENTO ESCOLAR PARA OS ENTES CONSORCIADOS	0,00	0,00	0,00	42.722,77	44.115,26	86.838,03
	1390 - 3.3.90.30.00	0,00	0,00	0,00	13.366,34	14.114,86	27.481,20
	205 - MSC - 1.880.0000 - RECURSOS PRÓPRIOS DOS CONSÓRCIOS	0,00	0,00	0,00	13.366,34	14.114,86	27.481,20
	1391 - 3.3.90.32.00	0,00	0,00	0,00	20.000,00	20.120,00	40.120,00
	205 - MSC - 1.880.0000 - RECURSOS PRÓPRIOS DOS CONSÓRCIOS	0,00	0,00	0,00	20.000,00	20.120,00	40.120,00
	1392 - 3.3.90.36.00	0,00	0,00	0,00	3.341,58	3.528,71	6.870,29



Prefeitura Municipal de Poção

Rua Monsenhor Estanislau, 122 - Centro - 55.240-000 - Poção/ PE
CNPJ: 10.265.429/0001-64 Fone: (87)3834-1234

Usuário: Poção

Chave de Autenticação
1432-9918-568

Página
81 / 127

Demonstrativo de compatibilidade entre PPA e LOA

PPA 2022 - 2025 - Valores em R\$

	Valor global	2022	2023	2024	2025	Total
205 - MSC - 1.880.0000 - RECURSOS PRÓPRIOS DOS CONSÓRCIOS	0,00	0,00	0,00	3.341,58	3.528,71	6.870,29
1393 - 3.3.90.39.00	0,00	0,00	0,00	5.346,53	5.645,94	10.992,47
205 - MSC - 1.880.0000 - RECURSOS PRÓPRIOS DOS CONSÓRCIOS	0,00	0,00	0,00	5.346,53	5.645,94	10.992,47
1394 - 3.3.90.92.00	0,00	0,00	0,00	668,32	705,75	1.374,07
205 - MSC - 1.880.0000 - RECURSOS PRÓPRIOS DOS CONSÓRCIOS	0,00	0,00	0,00	668,32	705,75	1.374,07
Ação: 2.850 - AQUISIÇÃO DE ACERVO BIBLIOGRÁFICO E DIDÁTICO PARA OS ENTES	0,00	0,00	0,00	16.356,44	17.272,40	33.628,84
1395 - 3.3.90.30.00	0,00	0,00	0,00	7.000,00	7.392,00	14.392,00
205 - MSC - 1.880.0000 - RECURSOS PRÓPRIOS DOS CONSÓRCIOS	0,00	0,00	0,00	7.000,00	7.392,00	14.392,00
1396 - 3.3.90.32.00	0,00	0,00	0,00	2.673,27	2.822,97	5.496,24
205 - MSC - 1.880.0000 - RECURSOS PRÓPRIOS DOS CONSÓRCIOS	0,00	0,00	0,00	2.673,27	2.822,97	5.496,24
1397 - 3.3.90.36.00	0,00	0,00	0,00	3.341,58	3.528,71	6.870,29
205 - MSC - 1.880.0000 - RECURSOS PRÓPRIOS DOS CONSÓRCIOS	0,00	0,00	0,00	3.341,58	3.528,71	6.870,29
1398 - 3.3.90.39.00	0,00	0,00	0,00	2.673,27	2.822,97	5.496,24
205 - MSC - 1.880.0000 - RECURSOS PRÓPRIOS DOS CONSÓRCIOS	0,00	0,00	0,00	2.673,27	2.822,97	5.496,24
1399 - 3.3.90.92.00	0,00	0,00	0,00	668,32	705,75	1.374,07
205 - MSC - 1.880.0000 - RECURSOS PRÓPRIOS DOS CONSÓRCIOS	0,00	0,00	0,00	668,32	705,75	1.374,07
Ação: 2.851 - AQUISIÇÃO DE KIT DE MATERIAL ESCOLAR PARA OS ENTES	0,00	0,00	0,00	15.356,44	16.216,40	31.572,84
1400 - 3.3.90.30.00	0,00	0,00	0,00	6.000,00	6.336,00	12.336,00
205 - MSC - 1.880.0000 - RECURSOS PRÓPRIOS DOS CONSÓRCIOS	0,00	0,00	0,00	6.000,00	6.336,00	12.336,00
1401 - 3.3.90.32.00	0,00	0,00	0,00	2.673,27	2.822,97	5.496,24
205 - MSC - 1.880.0000 - RECURSOS PRÓPRIOS DOS CONSÓRCIOS	0,00	0,00	0,00	2.673,27	2.822,97	5.496,24
1402 - 3.3.90.36.00	0,00	0,00	0,00	2.673,27	2.822,97	5.496,24
205 - MSC - 1.880.0000 - RECURSOS PRÓPRIOS DOS CONSÓRCIOS	0,00	0,00	0,00	2.673,27	2.822,97	5.496,24
1403 - 3.3.90.39.00	0,00	0,00	0,00	3.341,58	3.528,71	6.870,29
205 - MSC - 1.880.0000 - RECURSOS PRÓPRIOS DOS CONSÓRCIOS	0,00	0,00	0,00	3.341,58	3.528,71	6.870,29
1404 - 3.3.90.92.00	0,00	0,00	0,00	668,32	705,75	1.374,07
205 - MSC - 1.880.0000 - RECURSOS PRÓPRIOS DOS CONSÓRCIOS	0,00	0,00	0,00	668,32	705,75	1.374,07
Ação: 2.852 - IMPLANTAÇÃO E MANUTENÇÃO DE EDUCAÇÃO BILÍNGUE NAS ESCOLAS	0,00	0,00	0,00	40.099,01	41.344,56	81.443,57
1405 - 3.3.90.30.00	0,00	0,00	0,00	13.366,34	14.114,86	27.481,20
205 - MSC - 1.880.0000 - RECURSOS PRÓPRIOS DOS CONSÓRCIOS	0,00	0,00	0,00	13.366,34	14.114,86	27.481,20
1406 - 3.3.90.32.00	0,00	0,00	0,00	2.673,27	2.822,97	5.496,24
205 - MSC - 1.880.0000 - RECURSOS PRÓPRIOS DOS CONSÓRCIOS	0,00	0,00	0,00	2.673,27	2.822,97	5.496,24
1407 - 3.3.90.36.00	0,00	0,00	0,00	3.341,58	3.528,71	6.870,29
205 - MSC - 1.880.0000 - RECURSOS PRÓPRIOS DOS CONSÓRCIOS	0,00	0,00	0,00	3.341,58	3.528,71	6.870,29
1408 - 3.3.90.39.00	0,00	0,00	0,00	20.049,50	20.172,27	40.221,77



Prefeitura Municipal de Poção

Rua Monsenhor Estanislau, 122 - Centro - 55.240-000 - Poção/ PE
CNPJ: 10.265.429/0001-64 Fone: (87)3834-1234

Usuário: Poção

Chave de Autenticação
1432-9918-568

Página
82 / 127

Demonstrativo de compatibilidade entre PPA e LOA

PPA 2022 - 2025 - Valores em R\$

	Valor global	2022	2023	2024	2025	Total
205 - MSC - 1.880.0000 - RECURSOS PRÓPRIOS DOS CONSÓRCIOS	0,00	0,00	0,00	20.049,50	20.172,27	40.221,77
1409 - 3.3.90.92.00	0,00	0,00	0,00	668,32	705,75	1.374,07
205 - MSC - 1.880.0000 - RECURSOS PRÓPRIOS DOS CONSÓRCIOS	0,00	0,00	0,00	668,32	705,75	1.374,07
Função: 15 - Urbanismo	0,00	81.200,00	21.050,00	13.080,28	13.812,78	129.143,06
Subfunção: 452 - Serviços Urbanos	0,00	81.200,00	21.050,00	13.080,28	13.812,78	129.143,06
Programa: 1580 - NÚCLEO INTERMUNICIPAL DE ENGENHARIA, RESÍDUOS SÓLIDOS E MEIO A	0,00	81.200,00	21.050,00	0,00	0,00	102.250,00
Ação: 1.804 - AQUISIÇÃO DE MÓVEIS, MÁQUINAS E EQUIPAMENTOS DIVERSOS PARA O	0,00	1.400,00	1.000,00	0,00	0,00	2.400,00
1004 - 4.4.90.52.00	0,00	1.400,00	1.000,00	0,00	0,00	2.400,00
204 - MSC - 1.880.0000 - RECURSOS DOS CONSÓRCIOS - RP - INVESTIMENTO	0,00	1.400,00	0,00	0,00	0,00	1.400,00
205 - MSC - 1.880.0000 - RECURSOS PRÓPRIOS DOS CONSÓRCIOS	0,00	0,00	1.000,00	0,00	0,00	1.000,00
Ação: 1.817 - ESTRUTURAÇÃO DO PROGRAMA DE PAVIMENTAÇÃO DE VIAS E REPAROS	0,00	36.500,00	2.000,00	0,00	0,00	38.500,00
944 - 4.4.90.51.00	0,00	33.900,00	1.000,00	0,00	0,00	34.900,00
204 - MSC - 1.880.0000 - RECURSOS DOS CONSÓRCIOS - RP - INVESTIMENTO	0,00	33.900,00	0,00	0,00	0,00	33.900,00
205 - MSC - 1.880.0000 - RECURSOS PRÓPRIOS DOS CONSÓRCIOS	0,00	0,00	1.000,00	0,00	0,00	1.000,00
949 - 4.4.90.52.00	0,00	2.600,00	1.000,00	0,00	0,00	3.600,00
204 - MSC - 1.880.0000 - RECURSOS DOS CONSÓRCIOS - RP - INVESTIMENTO	0,00	2.600,00	0,00	0,00	0,00	2.600,00
205 - MSC - 1.880.0000 - RECURSOS PRÓPRIOS DOS CONSÓRCIOS	0,00	0,00	1.000,00	0,00	0,00	1.000,00
Ação: 2.803 - MANUTENÇÃO DAS ATIVIDADES DO NÚCLEO INTERMUNICIPAL EM	0,00	19.600,00	8.550,00	0,00	0,00	28.150,00
1022 - 3.1.90.04.00	0,00	800,00	500,00	0,00	0,00	1.300,00
201 - MSC - 1.880.0000 - RECURSOS DOS CONSÓRCIOS - RP - PESSOAL E ENCARGOS	0,00	800,00	0,00	0,00	0,00	800,00
205 - MSC - 1.880.0000 - RECURSOS PRÓPRIOS DOS CONSÓRCIOS	0,00	0,00	500,00	0,00	0,00	500,00
1024 - 3.1.90.11.00	0,00	2.100,00	1.000,00	0,00	0,00	3.100,00
201 - MSC - 1.880.0000 - RECURSOS DOS CONSÓRCIOS - RP - PESSOAL E ENCARGOS	0,00	2.100,00	0,00	0,00	0,00	2.100,00
205 - MSC - 1.880.0000 - RECURSOS PRÓPRIOS DOS CONSÓRCIOS	0,00	0,00	1.000,00	0,00	0,00	1.000,00
1025 - 3.1.90.13.00	0,00	600,00	500,00	0,00	0,00	1.100,00
201 - MSC - 1.880.0000 - RECURSOS DOS CONSÓRCIOS - RP - PESSOAL E ENCARGOS	0,00	600,00	0,00	0,00	0,00	600,00
205 - MSC - 1.880.0000 - RECURSOS PRÓPRIOS DOS CONSÓRCIOS	0,00	0,00	500,00	0,00	0,00	500,00
1023 - 3.1.90.16.00	0,00	200,00	200,00	0,00	0,00	400,00
201 - MSC - 1.880.0000 - RECURSOS DOS CONSÓRCIOS - RP - PESSOAL E ENCARGOS	0,00	200,00	0,00	0,00	0,00	200,00
205 - MSC - 1.880.0000 - RECURSOS PRÓPRIOS DOS CONSÓRCIOS	0,00	0,00	200,00	0,00	0,00	200,00
1026 - 3.1.90.91.00	0,00	200,00	200,00	0,00	0,00	400,00
201 - MSC - 1.880.0000 - RECURSOS DOS CONSÓRCIOS - RP - PESSOAL E ENCARGOS	0,00	200,00	0,00	0,00	0,00	200,00
205 - MSC - 1.880.0000 - RECURSOS PRÓPRIOS DOS CONSÓRCIOS	0,00	0,00	200,00	0,00	0,00	200,00
1033 - 3.1.90.92.00	0,00	500,00	200,00	0,00	0,00	700,00
201 - MSC - 1.880.0000 - RECURSOS DOS CONSÓRCIOS - RP - PESSOAL E ENCARGOS	0,00	500,00	0,00	0,00	0,00	500,00



Prefeitura Municipal de Poção

Rua Monsenhor Estanislau, 122 - Centro - 55.240-000 - Poção/ PE
CNPJ: 10.265.429/0001-64 Fone: (87)3834-1234

Usuário: Poção

Chave de Autenticação
1432-9918-568

Página
83 / 127

Demonstrativo de compatibilidade entre PPA e LOA

PPA 2022 - 2025 - Valores em R\$

	Valor global	2022	2023	2024	2025	Total
205 - MSC - 1.880.0000 - RECURSOS PRÓPRIOS DOS CONSÓRCIOS	0,00	0,00	200,00	0,00	0,00	200,00
1027 - 3.1.90.94.00	0,00	500,00	200,00	0,00	0,00	700,00
201 - MSC - 1.880.0000 - RECURSOS DOS CONSÓRCIOS - RP - PESSOAL E ENCARGOS	0,00	500,00	0,00	0,00	0,00	500,00
205 - MSC - 1.880.0000 - RECURSOS PRÓPRIOS DOS CONSÓRCIOS	0,00	0,00	200,00	0,00	0,00	200,00
1028 - 3.3.90.14.00	0,00	200,00	250,00	0,00	0,00	450,00
202 - MSC - 1.880.0000 - RECURSOS DOS CONSÓRCIOS - RP - OUTRAS DESPESAS CORR	0,00	200,00	0,00	0,00	0,00	200,00
205 - MSC - 1.880.0000 - RECURSOS PRÓPRIOS DOS CONSÓRCIOS	0,00	0,00	250,00	0,00	0,00	250,00
1029 - 3.3.90.30.00	0,00	2.000,00	1.000,00	0,00	0,00	3.000,00
202 - MSC - 1.880.0000 - RECURSOS DOS CONSÓRCIOS - RP - OUTRAS DESPESAS CORR	0,00	2.000,00	0,00	0,00	0,00	2.000,00
205 - MSC - 1.880.0000 - RECURSOS PRÓPRIOS DOS CONSÓRCIOS	0,00	0,00	1.000,00	0,00	0,00	1.000,00
1030 - 3.3.90.33.00	0,00	200,00	200,00	0,00	0,00	400,00
202 - MSC - 1.880.0000 - RECURSOS DOS CONSÓRCIOS - RP - OUTRAS DESPESAS CORR	0,00	200,00	0,00	0,00	0,00	200,00
205 - MSC - 1.880.0000 - RECURSOS PRÓPRIOS DOS CONSÓRCIOS	0,00	0,00	200,00	0,00	0,00	200,00
798 - 3.3.90.34.00	0,00	500,00	200,00	0,00	0,00	700,00
202 - MSC - 1.880.0000 - RECURSOS DOS CONSÓRCIOS - RP - OUTRAS DESPESAS CORR	0,00	500,00	0,00	0,00	0,00	500,00
205 - MSC - 1.880.0000 - RECURSOS PRÓPRIOS DOS CONSÓRCIOS	0,00	0,00	200,00	0,00	0,00	200,00
1035 - 3.3.90.35.00	0,00	1.800,00	1.000,00	0,00	0,00	2.800,00
202 - MSC - 1.880.0000 - RECURSOS DOS CONSÓRCIOS - RP - OUTRAS DESPESAS CORR	0,00	1.800,00	0,00	0,00	0,00	1.800,00
205 - MSC - 1.880.0000 - RECURSOS PRÓPRIOS DOS CONSÓRCIOS	0,00	0,00	1.000,00	0,00	0,00	1.000,00
1031 - 3.3.90.36.00	0,00	2.000,00	1.000,00	0,00	0,00	3.000,00
202 - MSC - 1.880.0000 - RECURSOS DOS CONSÓRCIOS - RP - OUTRAS DESPESAS CORR	0,00	2.000,00	0,00	0,00	0,00	2.000,00
205 - MSC - 1.880.0000 - RECURSOS PRÓPRIOS DOS CONSÓRCIOS	0,00	0,00	1.000,00	0,00	0,00	1.000,00
296 - 3.3.90.37.00	0,00	500,00	200,00	0,00	0,00	700,00
202 - MSC - 1.880.0000 - RECURSOS DOS CONSÓRCIOS - RP - OUTRAS DESPESAS CORR	0,00	500,00	0,00	0,00	0,00	500,00
205 - MSC - 1.880.0000 - RECURSOS PRÓPRIOS DOS CONSÓRCIOS	0,00	0,00	200,00	0,00	0,00	200,00
1032 - 3.3.90.39.00	0,00	6.000,00	1.000,00	0,00	0,00	7.000,00
202 - MSC - 1.880.0000 - RECURSOS DOS CONSÓRCIOS - RP - OUTRAS DESPESAS CORR	0,00	6.000,00	0,00	0,00	0,00	6.000,00
205 - MSC - 1.880.0000 - RECURSOS PRÓPRIOS DOS CONSÓRCIOS	0,00	0,00	1.000,00	0,00	0,00	1.000,00
297 - 3.3.90.41.00	0,00	500,00	200,00	0,00	0,00	700,00
202 - MSC - 1.880.0000 - RECURSOS DOS CONSÓRCIOS - RP - OUTRAS DESPESAS CORR	0,00	500,00	0,00	0,00	0,00	500,00
205 - MSC - 1.880.0000 - RECURSOS PRÓPRIOS DOS CONSÓRCIOS	0,00	0,00	200,00	0,00	0,00	200,00
298 - 3.3.90.47.00	0,00	500,00	200,00	0,00	0,00	700,00
202 - MSC - 1.880.0000 - RECURSOS DOS CONSÓRCIOS - RP - OUTRAS DESPESAS CORR	0,00	500,00	0,00	0,00	0,00	500,00
205 - MSC - 1.880.0000 - RECURSOS PRÓPRIOS DOS CONSÓRCIOS	0,00	0,00	200,00	0,00	0,00	200,00
1034 - 3.3.90.92.00	0,00	500,00	500,00	0,00	0,00	1.000,00
202 - MSC - 1.880.0000 - RECURSOS DOS CONSÓRCIOS - RP - OUTRAS DESPESAS CORR	0,00	500,00	0,00	0,00	0,00	500,00



Prefeitura Municipal de Poção

Rua Monsenhor Estanislau, 122 - Centro - 55.240-000 - Poção/ PE
CNPJ: 10.265.429/0001-64 Fone: (87)3834-1234

Usuário: Poção

Chave de Autenticação
1432-9918-568

Página
84 / 127

Demonstrativo de compatibilidade entre PPA e LOA

PPA 2022 - 2025 - Valores em R\$

	Valor global	2022	2023	2024	2025	Total
205 - MSC - 1.880.0000 - RECURSOS PRÓPRIOS DOS CONSÓRCIOS	0,00	0,00	500,00	0,00	0,00	500,00
Ação: 2.804 - ELABORAÇÃO DE PLANO DIRETOR E PLANO INTERM. DE SANEAMENTO	0,00	3.700,00	2.000,00	0,00	0,00	5.700,00
299 - 3.3.90.35.00	0,00	1.100,00	500,00	0,00	0,00	1.600,00
202 - MSC - 1.880.0000 - RECURSOS DOS CONSÓRCIOS - RP - OUTRAS DESPESAS CORR	0,00	1.100,00	0,00	0,00	0,00	1.100,00
205 - MSC - 1.880.0000 - RECURSOS PRÓPRIOS DOS CONSÓRCIOS	0,00	0,00	500,00	0,00	0,00	500,00
300 - 3.3.90.36.00	0,00	1.100,00	500,00	0,00	0,00	1.600,00
202 - MSC - 1.880.0000 - RECURSOS DOS CONSÓRCIOS - RP - OUTRAS DESPESAS CORR	0,00	1.100,00	0,00	0,00	0,00	1.100,00
205 - MSC - 1.880.0000 - RECURSOS PRÓPRIOS DOS CONSÓRCIOS	0,00	0,00	500,00	0,00	0,00	500,00
1159 - 3.3.90.39.00	0,00	1.500,00	1.000,00	0,00	0,00	2.500,00
202 - MSC - 1.880.0000 - RECURSOS DOS CONSÓRCIOS - RP - OUTRAS DESPESAS CORR	0,00	1.500,00	0,00	0,00	0,00	1.500,00
205 - MSC - 1.880.0000 - RECURSOS PRÓPRIOS DOS CONSÓRCIOS	0,00	0,00	1.000,00	0,00	0,00	1.000,00
Ação: 2.818 - PROGRAMA DE PAVIMENTAÇÃO DE VIAS E REPAROS ASFALTICOS -	0,00	6.600,00	1.500,00	0,00	0,00	8.100,00
942 - 3.3.90.36.00	0,00	1.600,00	500,00	0,00	0,00	2.100,00
202 - MSC - 1.880.0000 - RECURSOS DOS CONSÓRCIOS - RP - OUTRAS DESPESAS CORR	0,00	1.600,00	0,00	0,00	0,00	1.600,00
205 - MSC - 1.880.0000 - RECURSOS PRÓPRIOS DOS CONSÓRCIOS	0,00	0,00	500,00	0,00	0,00	500,00
943 - 3.3.90.39.00	0,00	5.000,00	1.000,00	0,00	0,00	6.000,00
202 - MSC - 1.880.0000 - RECURSOS DOS CONSÓRCIOS - RP - OUTRAS DESPESAS CORR	0,00	5.000,00	0,00	0,00	0,00	5.000,00
205 - MSC - 1.880.0000 - RECURSOS PRÓPRIOS DOS CONSÓRCIOS	0,00	0,00	1.000,00	0,00	0,00	1.000,00
Ação: 2.819 - GESTÃO EDUCACIONAL AMBIENTAL RESÍDUOS E SANEAMENTO - NIESMA	0,00	5.400,00	3.000,00	0,00	0,00	8.400,00
950 - 3.3.90.30.00	0,00	800,00	500,00	0,00	0,00	1.300,00
202 - MSC - 1.880.0000 - RECURSOS DOS CONSÓRCIOS - RP - OUTRAS DESPESAS CORR	0,00	800,00	0,00	0,00	0,00	800,00
205 - MSC - 1.880.0000 - RECURSOS PRÓPRIOS DOS CONSÓRCIOS	0,00	0,00	500,00	0,00	0,00	500,00
951 - 3.3.90.35.00	0,00	800,00	500,00	0,00	0,00	1.300,00
202 - MSC - 1.880.0000 - RECURSOS DOS CONSÓRCIOS - RP - OUTRAS DESPESAS CORR	0,00	800,00	0,00	0,00	0,00	800,00
205 - MSC - 1.880.0000 - RECURSOS PRÓPRIOS DOS CONSÓRCIOS	0,00	0,00	500,00	0,00	0,00	500,00
952 - 3.3.90.36.00	0,00	800,00	1.000,00	0,00	0,00	1.800,00
202 - MSC - 1.880.0000 - RECURSOS DOS CONSÓRCIOS - RP - OUTRAS DESPESAS CORR	0,00	800,00	0,00	0,00	0,00	800,00
205 - MSC - 1.880.0000 - RECURSOS PRÓPRIOS DOS CONSÓRCIOS	0,00	0,00	1.000,00	0,00	0,00	1.000,00
953 - 3.3.90.39.00	0,00	3.000,00	1.000,00	0,00	0,00	4.000,00
202 - MSC - 1.880.0000 - RECURSOS DOS CONSÓRCIOS - RP - OUTRAS DESPESAS CORR	0,00	3.000,00	0,00	0,00	0,00	3.000,00
205 - MSC - 1.880.0000 - RECURSOS PRÓPRIOS DOS CONSÓRCIOS	0,00	0,00	1.000,00	0,00	0,00	1.000,00
Ação: 2.820 - COLETA SELETIVA, TRIAGEM DE RESÍDUOS E RECUPERAÇÃO DE ÁREAS	0,00	8.000,00	3.000,00	0,00	0,00	11.000,00
973 - 3.3.90.30.00	0,00	1.000,00	500,00	0,00	0,00	1.500,00
202 - MSC - 1.880.0000 - RECURSOS DOS CONSÓRCIOS - RP - OUTRAS DESPESAS CORR	0,00	1.000,00	0,00	0,00	0,00	1.000,00
205 - MSC - 1.880.0000 - RECURSOS PRÓPRIOS DOS CONSÓRCIOS	0,00	0,00	500,00	0,00	0,00	500,00



Prefeitura Municipal de Poção

Rua Monsenhor Estanislau, 122 - Centro - 55.240-000 - Poção/ PE
CNPJ: 10.265.429/0001-64 Fone: (87)3834-1234

Usuário: Poção

Chave de Autenticação
1432-9918-568

Página
85 / 127

Demonstrativo de compatibilidade entre PPA e LOA

PPA 2022 - 2025 - Valores em R\$

	Valor global	2022	2023	2024	2025	Total
974 - 3.3.90.35.00	0,00	1.000,00	500,00	0,00	0,00	1.500,00
202 - MSC - 1.880.0000 - RECURSOS DOS CONSÓRCIOS - RP - OUTRAS DESPESAS CORR	0,00	1.000,00	0,00	0,00	0,00	1.000,00
205 - MSC - 1.880.0000 - RECURSOS PRÓPRIOS DOS CONSÓRCIOS	0,00	0,00	500,00	0,00	0,00	500,00
975 - 3.3.90.36.00	0,00	1.000,00	1.000,00	0,00	0,00	2.000,00
202 - MSC - 1.880.0000 - RECURSOS DOS CONSÓRCIOS - RP - OUTRAS DESPESAS CORR	0,00	1.000,00	0,00	0,00	0,00	1.000,00
205 - MSC - 1.880.0000 - RECURSOS PRÓPRIOS DOS CONSÓRCIOS	0,00	0,00	1.000,00	0,00	0,00	1.000,00
976 - 3.3.90.39.00	0,00	5.000,00	1.000,00	0,00	0,00	6.000,00
202 - MSC - 1.880.0000 - RECURSOS DOS CONSÓRCIOS - RP - OUTRAS DESPESAS CORR	0,00	5.000,00	0,00	0,00	0,00	5.000,00
205 - MSC - 1.880.0000 - RECURSOS PRÓPRIOS DOS CONSÓRCIOS	0,00	0,00	1.000,00	0,00	0,00	1.000,00
Programa: 2580 - NÚCLEO INTERMUNICIPAL DE ILUMINAÇÃO PÚBLICA - CONDOMAR	0,00	0,00	0,00	13.080,28	13.812,78	26.893,06
Ação: 2.816 - CAPACITAÇÃO DOS PROFISSIONAIS DE ILUMINAÇÃO PÚBLICA - NIIP	0,00	0,00	0,00	600,00	633,60	1.233,60
1428 - 3.3.90.14.00	0,00	0,00	0,00	100,00	105,60	205,60
205 - MSC - 1.880.0000 - RECURSOS PRÓPRIOS DOS CONSÓRCIOS	0,00	0,00	0,00	100,00	105,60	205,60
1429 - 3.3.90.30.00	0,00	0,00	0,00	100,00	105,60	205,60
205 - MSC - 1.880.0000 - RECURSOS PRÓPRIOS DOS CONSÓRCIOS	0,00	0,00	0,00	100,00	105,60	205,60
1430 - 3.3.90.33.00	0,00	0,00	0,00	100,00	105,60	205,60
205 - MSC - 1.880.0000 - RECURSOS PRÓPRIOS DOS CONSÓRCIOS	0,00	0,00	0,00	100,00	105,60	205,60
1431 - 3.3.90.35.00	0,00	0,00	0,00	100,00	105,60	205,60
205 - MSC - 1.880.0000 - RECURSOS PRÓPRIOS DOS CONSÓRCIOS	0,00	0,00	0,00	100,00	105,60	205,60
1432 - 3.3.90.36.00	0,00	0,00	0,00	100,00	105,60	205,60
205 - MSC - 1.880.0000 - RECURSOS PRÓPRIOS DOS CONSÓRCIOS	0,00	0,00	0,00	100,00	105,60	205,60
1433 - 3.3.90.39.00	0,00	0,00	0,00	100,00	105,60	205,60
205 - MSC - 1.880.0000 - RECURSOS PRÓPRIOS DOS CONSÓRCIOS	0,00	0,00	0,00	100,00	105,60	205,60
Ação: 2.817 - MANUTENÇÃO DOS PARQUES DE ILUMINAÇÃO PÚBLICA DOS CONSÓRÍO	0,00	0,00	0,00	3.100,00	3.273,60	6.373,60
1434 - 3.3.90.30.00	0,00	0,00	0,00	1.000,00	1.056,00	2.056,00
205 - MSC - 1.880.0000 - RECURSOS PRÓPRIOS DOS CONSÓRCIOS	0,00	0,00	0,00	1.000,00	1.056,00	2.056,00
1435 - 3.3.90.36.00	0,00	0,00	0,00	1.000,00	1.056,00	2.056,00
205 - MSC - 1.880.0000 - RECURSOS PRÓPRIOS DOS CONSÓRCIOS	0,00	0,00	0,00	1.000,00	1.056,00	2.056,00
1436 - 3.3.90.39.00	0,00	0,00	0,00	1.000,00	1.056,00	2.056,00
205 - MSC - 1.880.0000 - RECURSOS PRÓPRIOS DOS CONSÓRCIOS	0,00	0,00	0,00	1.000,00	1.056,00	2.056,00
1437 - 3.3.90.92.00	0,00	0,00	0,00	100,00	105,60	205,60
205 - MSC - 1.880.0000 - RECURSOS PRÓPRIOS DOS CONSÓRCIOS	0,00	0,00	0,00	100,00	105,60	205,60
Ação: 2.848 - MANUTENÇÃO DAS ATIVIDADES ADMINISTRATIVAS DO NIIP	0,00	0,00	0,00	9.380,28	9.905,58	19.285,86
1410 - 3.1.90.04.00	0,00	0,00	0,00	720,00	760,32	1.480,32
205 - MSC - 1.880.0000 - RECURSOS PRÓPRIOS DOS CONSÓRCIOS	0,00	0,00	0,00	720,00	760,32	1.480,32



Prefeitura Municipal de Poção

Rua Monsenhor Estanislau, 122 - Centro - 55.240-000 - Poção/ PE
CNPJ: 10.265.429/0001-64 Fone: (87)3834-1234

Usuário: Poção

Chave de Autenticação
1432-9918-568

Página
86 / 127

Demonstrativo de compatibilidade entre PPA e LOA

PPA 2022 - 2025 - Valores em R\$

	Valor global	2022	2023	2024	2025	Total
1411 - 3.1.90.11.00	0,00	0,00	0,00	1.690,14	1.784,79	3.474,93
205 - MSC - 1.880.0000 - RECURSOS PRÓPRIOS DOS CONSÓRCIOS	0,00	0,00	0,00	1.690,14	1.784,79	3.474,93
1412 - 3.1.90.13.00	0,00	0,00	0,00	540,00	570,24	1.110,24
205 - MSC - 1.880.0000 - RECURSOS PRÓPRIOS DOS CONSÓRCIOS	0,00	0,00	0,00	540,00	570,24	1.110,24
1413 - 3.1.90.16.00	0,00	0,00	0,00	180,00	190,08	370,08
205 - MSC - 1.880.0000 - RECURSOS PRÓPRIOS DOS CONSÓRCIOS	0,00	0,00	0,00	180,00	190,08	370,08
1414 - 3.1.90.91.00	0,00	0,00	0,00	180,00	190,08	370,08
205 - MSC - 1.880.0000 - RECURSOS PRÓPRIOS DOS CONSÓRCIOS	0,00	0,00	0,00	180,00	190,08	370,08
1415 - 3.1.90.92.00	0,00	0,00	0,00	180,00	190,08	370,08
205 - MSC - 1.880.0000 - RECURSOS PRÓPRIOS DOS CONSÓRCIOS	0,00	0,00	0,00	180,00	190,08	370,08
1416 - 3.1.90.94.00	0,00	0,00	0,00	180,00	190,08	370,08
205 - MSC - 1.880.0000 - RECURSOS PRÓPRIOS DOS CONSÓRCIOS	0,00	0,00	0,00	180,00	190,08	370,08
1417 - 3.3.90.14.00	0,00	0,00	0,00	360,00	380,16	740,16
205 - MSC - 1.880.0000 - RECURSOS PRÓPRIOS DOS CONSÓRCIOS	0,00	0,00	0,00	360,00	380,16	740,16
1418 - 3.3.90.30.00	0,00	0,00	0,00	1.690,14	1.784,79	3.474,93
205 - MSC - 1.880.0000 - RECURSOS PRÓPRIOS DOS CONSÓRCIOS	0,00	0,00	0,00	1.690,14	1.784,79	3.474,93
1419 - 3.3.90.33.00	0,00	0,00	0,00	180,00	190,08	370,08
205 - MSC - 1.880.0000 - RECURSOS PRÓPRIOS DOS CONSÓRCIOS	0,00	0,00	0,00	180,00	190,08	370,08
1420 - 3.3.90.34.00	0,00	0,00	0,00	180,00	190,08	370,08
205 - MSC - 1.880.0000 - RECURSOS PRÓPRIOS DOS CONSÓRCIOS	0,00	0,00	0,00	180,00	190,08	370,08
1421 - 3.3.90.35.00	0,00	0,00	0,00	360,00	380,16	740,16
205 - MSC - 1.880.0000 - RECURSOS PRÓPRIOS DOS CONSÓRCIOS	0,00	0,00	0,00	360,00	380,16	740,16
1422 - 3.3.90.36.00	0,00	0,00	0,00	900,00	950,40	1.850,40
205 - MSC - 1.880.0000 - RECURSOS PRÓPRIOS DOS CONSÓRCIOS	0,00	0,00	0,00	900,00	950,40	1.850,40
1423 - 3.3.90.37.00	0,00	0,00	0,00	180,00	190,08	370,08
205 - MSC - 1.880.0000 - RECURSOS PRÓPRIOS DOS CONSÓRCIOS	0,00	0,00	0,00	180,00	190,08	370,08
1424 - 3.3.90.39.00	0,00	0,00	0,00	1.140,00	1.203,84	2.343,84
205 - MSC - 1.880.0000 - RECURSOS PRÓPRIOS DOS CONSÓRCIOS	0,00	0,00	0,00	1.140,00	1.203,84	2.343,84
1425 - 3.3.90.41.00	0,00	0,00	0,00	180,00	190,08	370,08
205 - MSC - 1.880.0000 - RECURSOS PRÓPRIOS DOS CONSÓRCIOS	0,00	0,00	0,00	180,00	190,08	370,08
1426 - 3.3.90.47.00	0,00	0,00	0,00	180,00	190,08	370,08
205 - MSC - 1.880.0000 - RECURSOS PRÓPRIOS DOS CONSÓRCIOS	0,00	0,00	0,00	180,00	190,08	370,08
1427 - 3.3.90.92.00	0,00	0,00	0,00	360,00	380,16	740,16
205 - MSC - 1.880.0000 - RECURSOS PRÓPRIOS DOS CONSÓRCIOS	0,00	0,00	0,00	360,00	380,16	740,16
Função: 23 - Comércio e Serviços	0,00	73.000,00	14.550,00	0,00	0,00	87.550,00



Prefeitura Municipal de Poção

Rua Monsenhor Estanislau, 122 - Centro - 55.240-000 - Poção/ PE
CNPJ: 10.265.429/0001-64 Fone: (87)3834-1234

Usuário: Poção

Chave de Autenticação
1432-9918-568

Página
87 / 127

Demonstrativo de compatibilidade entre PPA e LOA

PPA 2022 - 2025 - Valores em R\$

	Valor global	2022	2023	2024	2025	Total
Subfunção: 391 - Patrimônio Histórico, Artístico e Arqueológico	0,00	73.000,00	14.550,00	0,00	0,00	87.550,00
Programa: 2390 - GESTÃO DO NÚCLEO INTERMUNICIPAL DE TURISMO E INVESTIMENTOS -	0,00	73.000,00	14.550,00	0,00	0,00	87.550,00
Ação: 1.815 - AQUISIÇÃO DE MÓVEIS, MÁQUINAS E EQUIPAMENTOS PARA O NITI	0,00	1.400,00	1.000,00	0,00	0,00	2.400,00
981 - 4.4.90.52.00	0,00	1.400,00	1.000,00	0,00	0,00	2.400,00
204 - MSC - 1.880.0000 - RECURSOS DOS CONSÓRCIOS - RP - INVESTIMENTO	0,00	1.400,00	0,00	0,00	0,00	1.400,00
205 - MSC - 1.880.0000 - RECURSOS PRÓPRIOS DOS CONSÓRCIOS	0,00	0,00	1.000,00	0,00	0,00	1.000,00
Ação: 1.816 - ESTRUTURAÇÃO DO NÚCLEO INTERMUNICIPAL DE TURISMO E	0,00	16.000,00	2.000,00	0,00	0,00	18.000,00
636 - 4.4.90.51.00	0,00	10.000,00	1.000,00	0,00	0,00	11.000,00
204 - MSC - 1.880.0000 - RECURSOS DOS CONSÓRCIOS - RP - INVESTIMENTO	0,00	10.000,00	0,00	0,00	0,00	10.000,00
205 - MSC - 1.880.0000 - RECURSOS PRÓPRIOS DOS CONSÓRCIOS	0,00	0,00	1.000,00	0,00	0,00	1.000,00
637 - 4.4.90.52.00	0,00	6.000,00	1.000,00	0,00	0,00	7.000,00
204 - MSC - 1.880.0000 - RECURSOS DOS CONSÓRCIOS - RP - INVESTIMENTO	0,00	6.000,00	0,00	0,00	0,00	6.000,00
205 - MSC - 1.880.0000 - RECURSOS PRÓPRIOS DOS CONSÓRCIOS	0,00	0,00	1.000,00	0,00	0,00	1.000,00
Ação: 2.821 - PROGRAMA DE DESENVOLVIMENTO SUSTENTÁVEL DO PATRIMÔNIO	0,00	36.000,00	3.000,00	0,00	0,00	39.000,00
977 - 3.3.90.30.00	0,00	5.000,00	500,00	0,00	0,00	5.500,00
202 - MSC - 1.880.0000 - RECURSOS DOS CONSÓRCIOS - RP - OUTRAS DESPESAS CORR	0,00	5.000,00	0,00	0,00	0,00	5.000,00
205 - MSC - 1.880.0000 - RECURSOS PRÓPRIOS DOS CONSÓRCIOS	0,00	0,00	500,00	0,00	0,00	500,00
979 - 3.3.90.35.00	0,00	5.000,00	500,00	0,00	0,00	5.500,00
202 - MSC - 1.880.0000 - RECURSOS DOS CONSÓRCIOS - RP - OUTRAS DESPESAS CORR	0,00	5.000,00	0,00	0,00	0,00	5.000,00
205 - MSC - 1.880.0000 - RECURSOS PRÓPRIOS DOS CONSÓRCIOS	0,00	0,00	500,00	0,00	0,00	500,00
978 - 3.3.90.36.00	0,00	6.000,00	1.000,00	0,00	0,00	7.000,00
202 - MSC - 1.880.0000 - RECURSOS DOS CONSÓRCIOS - RP - OUTRAS DESPESAS CORR	0,00	6.000,00	0,00	0,00	0,00	6.000,00
205 - MSC - 1.880.0000 - RECURSOS PRÓPRIOS DOS CONSÓRCIOS	0,00	0,00	1.000,00	0,00	0,00	1.000,00
980 - 3.3.90.39.00	0,00	20.000,00	1.000,00	0,00	0,00	21.000,00
202 - MSC - 1.880.0000 - RECURSOS DOS CONSÓRCIOS - RP - OUTRAS DESPESAS CORR	0,00	20.000,00	0,00	0,00	0,00	20.000,00
205 - MSC - 1.880.0000 - RECURSOS PRÓPRIOS DOS CONSÓRCIOS	0,00	0,00	1.000,00	0,00	0,00	1.000,00
Ação: 2.822 - MANUTENÇÃO DAS ATIVIDADES ADMINISTRATIVAS DO NITI	0,00	19.600,00	8.550,00	0,00	0,00	28.150,00
982 - 3.1.90.04.00	0,00	800,00	500,00	0,00	0,00	1.300,00
201 - MSC - 1.880.0000 - RECURSOS DOS CONSÓRCIOS - RP - PESSOAL E ENCARGOS	0,00	800,00	0,00	0,00	0,00	800,00
205 - MSC - 1.880.0000 - RECURSOS PRÓPRIOS DOS CONSÓRCIOS	0,00	0,00	500,00	0,00	0,00	500,00
983 - 3.1.90.11.00	0,00	2.100,00	1.000,00	0,00	0,00	3.100,00
201 - MSC - 1.880.0000 - RECURSOS DOS CONSÓRCIOS - RP - PESSOAL E ENCARGOS	0,00	2.100,00	0,00	0,00	0,00	2.100,00
205 - MSC - 1.880.0000 - RECURSOS PRÓPRIOS DOS CONSÓRCIOS	0,00	0,00	1.000,00	0,00	0,00	1.000,00
984 - 3.1.90.13.00	0,00	600,00	500,00	0,00	0,00	1.100,00
201 - MSC - 1.880.0000 - RECURSOS DOS CONSÓRCIOS - RP - PESSOAL E ENCARGOS	0,00	600,00	0,00	0,00	0,00	600,00



Prefeitura Municipal de Poção

Rua Monsenhor Estanislau, 122 - Centro - 55.240-000 - Poção/ PE
CNPJ: 10.265.429/0001-64 Fone: (87)3834-1234

Usuário: Poção

Chave de Autenticação
1432-9918-568

Página
88 / 127

Demonstrativo de compatibilidade entre PPA e LOA

PPA 2022 - 2025 - Valores em R\$

	Valor global	2022	2023	2024	2025	Total
205 - MSC - 1.880.0000 - RECURSOS PRÓPRIOS DOS CONSÓRCIOS	0,00	0,00	500,00	0,00	0,00	500,00
985 - 3.1.90.16.00	0,00	200,00	200,00	0,00	0,00	400,00
201 - MSC - 1.880.0000 - RECURSOS DOS CONSÓRCIOS - RP - PESSOAL E ENCARGOS	0,00	200,00	0,00	0,00	0,00	200,00
205 - MSC - 1.880.0000 - RECURSOS PRÓPRIOS DOS CONSÓRCIOS	0,00	0,00	200,00	0,00	0,00	200,00
1020 - 3.1.90.91.00	0,00	200,00	200,00	0,00	0,00	400,00
201 - MSC - 1.880.0000 - RECURSOS DOS CONSÓRCIOS - RP - PESSOAL E ENCARGOS	0,00	200,00	0,00	0,00	0,00	200,00
205 - MSC - 1.880.0000 - RECURSOS PRÓPRIOS DOS CONSÓRCIOS	0,00	0,00	200,00	0,00	0,00	200,00
1021 - 3.1.90.92.00	0,00	500,00	200,00	0,00	0,00	700,00
201 - MSC - 1.880.0000 - RECURSOS DOS CONSÓRCIOS - RP - PESSOAL E ENCARGOS	0,00	500,00	0,00	0,00	0,00	500,00
205 - MSC - 1.880.0000 - RECURSOS PRÓPRIOS DOS CONSÓRCIOS	0,00	0,00	200,00	0,00	0,00	200,00
1157 - 3.1.90.94.00	0,00	500,00	200,00	0,00	0,00	700,00
201 - MSC - 1.880.0000 - RECURSOS DOS CONSÓRCIOS - RP - PESSOAL E ENCARGOS	0,00	500,00	0,00	0,00	0,00	500,00
205 - MSC - 1.880.0000 - RECURSOS PRÓPRIOS DOS CONSÓRCIOS	0,00	0,00	200,00	0,00	0,00	200,00
945 - 3.3.90.14.00	0,00	200,00	250,00	0,00	0,00	450,00
202 - MSC - 1.880.0000 - RECURSOS DOS CONSÓRCIOS - RP - OUTRAS DESPESAS CORR	0,00	200,00	0,00	0,00	0,00	200,00
205 - MSC - 1.880.0000 - RECURSOS PRÓPRIOS DOS CONSÓRCIOS	0,00	0,00	250,00	0,00	0,00	250,00
946 - 3.3.90.30.00	0,00	2.000,00	1.000,00	0,00	0,00	3.000,00
202 - MSC - 1.880.0000 - RECURSOS DOS CONSÓRCIOS - RP - OUTRAS DESPESAS CORR	0,00	2.000,00	0,00	0,00	0,00	2.000,00
205 - MSC - 1.880.0000 - RECURSOS PRÓPRIOS DOS CONSÓRCIOS	0,00	0,00	1.000,00	0,00	0,00	1.000,00
947 - 3.3.90.33.00	0,00	200,00	200,00	0,00	0,00	400,00
202 - MSC - 1.880.0000 - RECURSOS DOS CONSÓRCIOS - RP - OUTRAS DESPESAS CORR	0,00	200,00	0,00	0,00	0,00	200,00
205 - MSC - 1.880.0000 - RECURSOS PRÓPRIOS DOS CONSÓRCIOS	0,00	0,00	200,00	0,00	0,00	200,00
948 - 3.3.90.34.00	0,00	500,00	200,00	0,00	0,00	700,00
202 - MSC - 1.880.0000 - RECURSOS DOS CONSÓRCIOS - RP - OUTRAS DESPESAS CORR	0,00	500,00	0,00	0,00	0,00	500,00
205 - MSC - 1.880.0000 - RECURSOS PRÓPRIOS DOS CONSÓRCIOS	0,00	0,00	200,00	0,00	0,00	200,00
629 - 3.3.90.35.00	0,00	1.800,00	1.000,00	0,00	0,00	2.800,00
202 - MSC - 1.880.0000 - RECURSOS DOS CONSÓRCIOS - RP - OUTRAS DESPESAS CORR	0,00	1.800,00	0,00	0,00	0,00	1.800,00
205 - MSC - 1.880.0000 - RECURSOS PRÓPRIOS DOS CONSÓRCIOS	0,00	0,00	1.000,00	0,00	0,00	1.000,00
630 - 3.3.90.36.00	0,00	2.000,00	1.000,00	0,00	0,00	3.000,00
202 - MSC - 1.880.0000 - RECURSOS DOS CONSÓRCIOS - RP - OUTRAS DESPESAS CORR	0,00	2.000,00	0,00	0,00	0,00	2.000,00
205 - MSC - 1.880.0000 - RECURSOS PRÓPRIOS DOS CONSÓRCIOS	0,00	0,00	1.000,00	0,00	0,00	1.000,00
631 - 3.3.90.37.00	0,00	500,00	200,00	0,00	0,00	700,00
202 - MSC - 1.880.0000 - RECURSOS DOS CONSÓRCIOS - RP - OUTRAS DESPESAS CORR	0,00	500,00	0,00	0,00	0,00	500,00
205 - MSC - 1.880.0000 - RECURSOS PRÓPRIOS DOS CONSÓRCIOS	0,00	0,00	200,00	0,00	0,00	200,00
632 - 3.3.90.39.00	0,00	6.000,00	1.000,00	0,00	0,00	7.000,00
202 - MSC - 1.880.0000 - RECURSOS DOS CONSÓRCIOS - RP - OUTRAS DESPESAS CORR	0,00	6.000,00	0,00	0,00	0,00	6.000,00



Prefeitura Municipal de Poção

Rua Monsenhor Estanislau, 122 - Centro - 55.240-000 - Poção/ PE
CNPJ: 10.265.429/0001-64 Fone: (87)3834-1234

Usuário: Poção

Chave de Autenticação
1432-9918-568

Página
89 / 127

Demonstrativo de compatibilidade entre PPA e LOA

PPA 2022 - 2025 - Valores em R\$

	Valor global	2022	2023	2024	2025	Total
205 - MSC - 1.880.0000 - RECURSOS PRÓPRIOS DOS CONSÓRCIOS	0,00	0,00	1.000,00	0,00	0,00	1.000,00
633 - 3.3.90.41.00	0,00	500,00	200,00	0,00	0,00	700,00
202 - MSC - 1.880.0000 - RECURSOS DOS CONSÓRCIOS - RP - OUTRAS DESPESAS CORR	0,00	500,00	0,00	0,00	0,00	500,00
205 - MSC - 1.880.0000 - RECURSOS PRÓPRIOS DOS CONSÓRCIOS	0,00	0,00	200,00	0,00	0,00	200,00
634 - 3.3.90.47.00	0,00	500,00	200,00	0,00	0,00	700,00
202 - MSC - 1.880.0000 - RECURSOS DOS CONSÓRCIOS - RP - OUTRAS DESPESAS CORR	0,00	500,00	0,00	0,00	0,00	500,00
205 - MSC - 1.880.0000 - RECURSOS PRÓPRIOS DOS CONSÓRCIOS	0,00	0,00	200,00	0,00	0,00	200,00
635 - 3.3.90.92.00	0,00	500,00	500,00	0,00	0,00	1.000,00
202 - MSC - 1.880.0000 - RECURSOS DOS CONSÓRCIOS - RP - OUTRAS DESPESAS CORR	0,00	500,00	0,00	0,00	0,00	500,00
205 - MSC - 1.880.0000 - RECURSOS PRÓPRIOS DOS CONSÓRCIOS	0,00	0,00	500,00	0,00	0,00	500,00
Função: 25 - Energia	0,00	98.500,00	68.400,00	1.478,87	1.561,68	169.940,55
Subfunção: 752 - Energia Elétrica	0,00	98.500,00	68.400,00	1.478,87	1.561,68	169.940,55
Programa: 2580 - NÚCLEO INTERMUNICIPAL DE ILUMINAÇÃO PÚBLICA - CONDOMAR	0,00	98.500,00	68.400,00	1.478,87	1.561,68	169.940,55
Ação: 1.805 - AQUISIÇÃO DE MÓVEIS, MÁQUINAS E EQUIPAMENTOS DIVERSOS PARA O	0,00	1.400,00	1.000,00	845,07	892,39	4.137,46
1036 - 4.4.90.52.00	0,00	1.400,00	1.000,00	845,07	892,39	4.137,46
204 - MSC - 1.880.0000 - RECURSOS DOS CONSÓRCIOS - RP - INVESTIMENTO	0,00	1.400,00	0,00	0,00	0,00	1.400,00
205 - MSC - 1.880.0000 - RECURSOS PRÓPRIOS DOS CONSÓRCIOS	0,00	0,00	1.000,00	845,07	892,39	2.737,46
Ação: 1.806 - INFRAESTR. DO PARQUE DE ILUMINAÇÃO PÚBLICO - NIIP	0,00	2.100,00	500,00	633,80	669,29	3.903,09
1037 - 4.4.90.51.00	0,00	2.100,00	500,00	633,80	669,29	3.903,09
204 - MSC - 1.880.0000 - RECURSOS DOS CONSÓRCIOS - RP - INVESTIMENTO	0,00	2.100,00	0,00	0,00	0,00	2.100,00
205 - MSC - 1.880.0000 - RECURSOS PRÓPRIOS DOS CONSÓRCIOS	0,00	0,00	500,00	633,80	669,29	1.803,09
Ação: 2.804 - ELABORAÇÃO DE PLANO DIRETOR E PLANO INTERM. DE SANEAMENTO	0,00	25.100,00	12.550,00	0,00	0,00	37.650,00
1038 - 3.1.90.04.00	0,00	800,00	500,00	0,00	0,00	1.300,00
201 - MSC - 1.880.0000 - RECURSOS DOS CONSÓRCIOS - RP - PESSOAL E ENCARGOS	0,00	800,00	0,00	0,00	0,00	800,00
205 - MSC - 1.880.0000 - RECURSOS PRÓPRIOS DOS CONSÓRCIOS	0,00	0,00	500,00	0,00	0,00	500,00
1040 - 3.1.90.11.00	0,00	2.100,00	1.000,00	0,00	0,00	3.100,00
201 - MSC - 1.880.0000 - RECURSOS DOS CONSÓRCIOS - RP - PESSOAL E ENCARGOS	0,00	2.100,00	0,00	0,00	0,00	2.100,00
205 - MSC - 1.880.0000 - RECURSOS PRÓPRIOS DOS CONSÓRCIOS	0,00	0,00	1.000,00	0,00	0,00	1.000,00
1041 - 3.1.90.13.00	0,00	600,00	500,00	0,00	0,00	1.100,00
201 - MSC - 1.880.0000 - RECURSOS DOS CONSÓRCIOS - RP - PESSOAL E ENCARGOS	0,00	600,00	0,00	0,00	0,00	600,00
205 - MSC - 1.880.0000 - RECURSOS PRÓPRIOS DOS CONSÓRCIOS	0,00	0,00	500,00	0,00	0,00	500,00
1039 - 3.1.90.16.00	0,00	200,00	200,00	0,00	0,00	400,00
201 - MSC - 1.880.0000 - RECURSOS DOS CONSÓRCIOS - RP - PESSOAL E ENCARGOS	0,00	200,00	0,00	0,00	0,00	200,00
205 - MSC - 1.880.0000 - RECURSOS PRÓPRIOS DOS CONSÓRCIOS	0,00	0,00	200,00	0,00	0,00	200,00
1042 - 3.1.90.91.00	0,00	200,00	200,00	0,00	0,00	400,00



Prefeitura Municipal de Poção

Rua Monsenhor Estanislau, 122 - Centro - 55.240-000 - Poção/ PE
CNPJ: 10.265.429/0001-64 Fone: (87)3834-1234

Usuário: Poção

Chave de Autenticação
1432-9918-568

Página
90 / 127

Demonstrativo de compatibilidade entre PPA e LOA

PPA 2022 - 2025 - Valores em R\$

	Valor global	2022	2023	2024	2025	Total
201 - MSC - 1.880.0000 - RECURSOS DOS CONSÓRCIOS - RP - PESSOAL E ENCARGOS	0,00	200,00	0,00	0,00	0,00	200,00
205 - MSC - 1.880.0000 - RECURSOS PRÓPRIOS DOS CONSÓRCIOS	0,00	0,00	200,00	0,00	0,00	200,00
1043 - 3.1.90.92.00	0,00	500,00	200,00	0,00	0,00	700,00
201 - MSC - 1.880.0000 - RECURSOS DOS CONSÓRCIOS - RP - PESSOAL E ENCARGOS	0,00	500,00	0,00	0,00	0,00	500,00
205 - MSC - 1.880.0000 - RECURSOS PRÓPRIOS DOS CONSÓRCIOS	0,00	0,00	200,00	0,00	0,00	200,00
1049 - 3.1.90.94.00	0,00	500,00	200,00	0,00	0,00	700,00
201 - MSC - 1.880.0000 - RECURSOS DOS CONSÓRCIOS - RP - PESSOAL E ENCARGOS	0,00	500,00	0,00	0,00	0,00	500,00
205 - MSC - 1.880.0000 - RECURSOS PRÓPRIOS DOS CONSÓRCIOS	0,00	0,00	200,00	0,00	0,00	200,00
1044 - 3.3.90.14.00	0,00	300,00	250,00	0,00	0,00	550,00
202 - MSC - 1.880.0000 - RECURSOS DOS CONSÓRCIOS - RP - OUTRAS DESPESAS CORR	0,00	300,00	0,00	0,00	0,00	300,00
205 - MSC - 1.880.0000 - RECURSOS PRÓPRIOS DOS CONSÓRCIOS	0,00	0,00	250,00	0,00	0,00	250,00
1045 - 3.3.90.30.00	0,00	2.000,00	1.000,00	0,00	0,00	3.000,00
202 - MSC - 1.880.0000 - RECURSOS DOS CONSÓRCIOS - RP - OUTRAS DESPESAS CORR	0,00	2.000,00	0,00	0,00	0,00	2.000,00
205 - MSC - 1.880.0000 - RECURSOS PRÓPRIOS DOS CONSÓRCIOS	0,00	0,00	1.000,00	0,00	0,00	1.000,00
1046 - 3.3.90.33.00	0,00	200,00	200,00	0,00	0,00	400,00
202 - MSC - 1.880.0000 - RECURSOS DOS CONSÓRCIOS - RP - OUTRAS DESPESAS CORR	0,00	200,00	0,00	0,00	0,00	200,00
205 - MSC - 1.880.0000 - RECURSOS PRÓPRIOS DOS CONSÓRCIOS	0,00	0,00	200,00	0,00	0,00	200,00
1051 - 3.3.90.34.00	0,00	500,00	200,00	0,00	0,00	700,00
202 - MSC - 1.880.0000 - RECURSOS DOS CONSÓRCIOS - RP - OUTRAS DESPESAS CORR	0,00	500,00	0,00	0,00	0,00	500,00
205 - MSC - 1.880.0000 - RECURSOS PRÓPRIOS DOS CONSÓRCIOS	0,00	0,00	200,00	0,00	0,00	200,00
1158 - 3.3.90.35.00	0,00	1.800,00	1.000,00	0,00	0,00	2.800,00
202 - MSC - 1.880.0000 - RECURSOS DOS CONSÓRCIOS - RP - OUTRAS DESPESAS CORR	0,00	1.800,00	0,00	0,00	0,00	1.800,00
205 - MSC - 1.880.0000 - RECURSOS PRÓPRIOS DOS CONSÓRCIOS	0,00	0,00	1.000,00	0,00	0,00	1.000,00
1047 - 3.3.90.36.00	0,00	2.000,00	1.000,00	0,00	0,00	3.000,00
202 - MSC - 1.880.0000 - RECURSOS DOS CONSÓRCIOS - RP - OUTRAS DESPESAS CORR	0,00	2.000,00	0,00	0,00	0,00	2.000,00
205 - MSC - 1.880.0000 - RECURSOS PRÓPRIOS DOS CONSÓRCIOS	0,00	0,00	1.000,00	0,00	0,00	1.000,00
1155 - 3.3.90.37.00	0,00	500,00	200,00	0,00	0,00	700,00
202 - MSC - 1.880.0000 - RECURSOS DOS CONSÓRCIOS - RP - OUTRAS DESPESAS CORR	0,00	500,00	0,00	0,00	0,00	500,00
205 - MSC - 1.880.0000 - RECURSOS PRÓPRIOS DOS CONSÓRCIOS	0,00	0,00	200,00	0,00	0,00	200,00
1048 - 3.3.90.39.00	0,00	11.400,00	5.000,00	0,00	0,00	16.400,00
202 - MSC - 1.880.0000 - RECURSOS DOS CONSÓRCIOS - RP - OUTRAS DESPESAS CORR	0,00	11.400,00	0,00	0,00	0,00	11.400,00
205 - MSC - 1.880.0000 - RECURSOS PRÓPRIOS DOS CONSÓRCIOS	0,00	0,00	5.000,00	0,00	0,00	5.000,00
265 - 3.3.90.41.00	0,00	500,00	200,00	0,00	0,00	700,00
202 - MSC - 1.880.0000 - RECURSOS DOS CONSÓRCIOS - RP - OUTRAS DESPESAS CORR	0,00	500,00	0,00	0,00	0,00	500,00
205 - MSC - 1.880.0000 - RECURSOS PRÓPRIOS DOS CONSÓRCIOS	0,00	0,00	200,00	0,00	0,00	200,00
266 - 3.3.90.47.00	0,00	500,00	200,00	0,00	0,00	700,00



Prefeitura Municipal de Poção

Rua Monsenhor Estanislau, 122 - Centro - 55.240-000 - Poção/ PE
CNPJ: 10.265.429/0001-64 Fone: (87)3834-1234

Usuário: Poção

Chave de Autenticação
1432-9918-568

Página
91 / 127

Demonstrativo de compatibilidade entre PPA e LOA

PPA 2022 - 2025 - Valores em R\$

	Valor global	2022	2023	2024	2025	Total
202 - MSC - 1.880.0000 - RECURSOS DOS CONSÓRCIOS - RP - OUTRAS DESPESAS CORR	0,00	500,00	0,00	0,00	0,00	500,00
205 - MSC - 1.880.0000 - RECURSOS PRÓPRIOS DOS CONSÓRCIOS	0,00	0,00	200,00	0,00	0,00	200,00
1050 - 3.3.90.92.00	0,00	500,00	500,00	0,00	0,00	1.000,00
202 - MSC - 1.880.0000 - RECURSOS DOS CONSÓRCIOS - RP - OUTRAS DESPESAS CORR	0,00	500,00	0,00	0,00	0,00	500,00
205 - MSC - 1.880.0000 - RECURSOS PRÓPRIOS DOS CONSÓRCIOS	0,00	0,00	500,00	0,00	0,00	500,00
Ação: 2.816 - CAPACITAÇÃO DOS PROFISSIONAIS DE ILUMINAÇÃO PÚBLICA - NIIP	0,00	1.900,00	1.700,00	0,00	0,00	3.600,00
288 - 3.3.90.14.00	0,00	200,00	200,00	0,00	0,00	400,00
202 - MSC - 1.880.0000 - RECURSOS DOS CONSÓRCIOS - RP - OUTRAS DESPESAS CORR	0,00	200,00	0,00	0,00	0,00	200,00
205 - MSC - 1.880.0000 - RECURSOS PRÓPRIOS DOS CONSÓRCIOS	0,00	0,00	200,00	0,00	0,00	200,00
289 - 3.3.90.30.00	0,00	300,00	250,00	0,00	0,00	550,00
202 - MSC - 1.880.0000 - RECURSOS DOS CONSÓRCIOS - RP - OUTRAS DESPESAS CORR	0,00	300,00	0,00	0,00	0,00	300,00
205 - MSC - 1.880.0000 - RECURSOS PRÓPRIOS DOS CONSÓRCIOS	0,00	0,00	250,00	0,00	0,00	250,00
290 - 3.3.90.33.00	0,00	200,00	200,00	0,00	0,00	400,00
202 - MSC - 1.880.0000 - RECURSOS DOS CONSÓRCIOS - RP - OUTRAS DESPESAS CORR	0,00	200,00	0,00	0,00	0,00	200,00
205 - MSC - 1.880.0000 - RECURSOS PRÓPRIOS DOS CONSÓRCIOS	0,00	0,00	200,00	0,00	0,00	200,00
291 - 3.3.90.35.00	0,00	300,00	250,00	0,00	0,00	550,00
202 - MSC - 1.880.0000 - RECURSOS DOS CONSÓRCIOS - RP - OUTRAS DESPESAS CORR	0,00	300,00	0,00	0,00	0,00	300,00
205 - MSC - 1.880.0000 - RECURSOS PRÓPRIOS DOS CONSÓRCIOS	0,00	0,00	250,00	0,00	0,00	250,00
292 - 3.3.90.36.00	0,00	300,00	300,00	0,00	0,00	600,00
202 - MSC - 1.880.0000 - RECURSOS DOS CONSÓRCIOS - RP - OUTRAS DESPESAS CORR	0,00	300,00	0,00	0,00	0,00	300,00
205 - MSC - 1.880.0000 - RECURSOS PRÓPRIOS DOS CONSÓRCIOS	0,00	0,00	300,00	0,00	0,00	300,00
797 - 3.3.90.39.00	0,00	600,00	500,00	0,00	0,00	1.100,00
202 - MSC - 1.880.0000 - RECURSOS DOS CONSÓRCIOS - RP - OUTRAS DESPESAS CORR	0,00	600,00	0,00	0,00	0,00	600,00
205 - MSC - 1.880.0000 - RECURSOS PRÓPRIOS DOS CONSÓRCIOS	0,00	0,00	500,00	0,00	0,00	500,00
Ação: 2.817 - MANUTENÇÃO DOS PARQUES DE ILUMINAÇÃO PÚBLICA DOS CONSÓRÍO	0,00	68.000,00	52.650,00	0,00	0,00	120.650,00
293 - 3.3.90.30.00	0,00	10.000,00	1.000,00	0,00	0,00	11.000,00
202 - MSC - 1.880.0000 - RECURSOS DOS CONSÓRCIOS - RP - OUTRAS DESPESAS CORR	0,00	10.000,00	0,00	0,00	0,00	10.000,00
205 - MSC - 1.880.0000 - RECURSOS PRÓPRIOS DOS CONSÓRCIOS	0,00	0,00	1.000,00	0,00	0,00	1.000,00
294 - 3.3.90.36.00	0,00	8.000,00	1.000,00	0,00	0,00	9.000,00
202 - MSC - 1.880.0000 - RECURSOS DOS CONSÓRCIOS - RP - OUTRAS DESPESAS CORR	0,00	8.000,00	0,00	0,00	0,00	8.000,00
205 - MSC - 1.880.0000 - RECURSOS PRÓPRIOS DOS CONSÓRCIOS	0,00	0,00	1.000,00	0,00	0,00	1.000,00
295 - 3.3.90.39.00	0,00	50.000,00	50.000,00	0,00	0,00	100.000,00
202 - MSC - 1.880.0000 - RECURSOS DOS CONSÓRCIOS - RP - OUTRAS DESPESAS CORR	0,00	50.000,00	0,00	0,00	0,00	50.000,00
205 - MSC - 1.880.0000 - RECURSOS PRÓPRIOS DOS CONSÓRCIOS	0,00	0,00	50.000,00	0,00	0,00	50.000,00
1161 - 3.3.90.92.00	0,00	0,00	650,00	0,00	0,00	650,00



Prefeitura Municipal de Poção

Rua Monsenhor Estanislau, 122 - Centro - 55.240-000 - Poção/ PE
CNPJ: 10.265.429/0001-64 Fone: (87)3834-1234

Usuário: Poção

Chave de Autenticação
1432-9918-568

Página
92 / 127

Demonstrativo de compatibilidade entre PPA e LOA

PPA 2022 - 2025 - Valores em R\$

	Valor global	2022	2023	2024	2025	Total
205 - MSC - 1.880.0000 - RECURSOS PRÓPRIOS DOS CONSÓRCIOS	0,00	0,00	650,00	0,00	0,00	650,00
Função: 28 - Encargos Especiais	0,00	1.000,00	700,00	3.200,00	3.379,20	8.279,20
Subfunção: 846 - Outros Encargos Especiais	0,00	1.000,00	700,00	3.200,00	3.379,20	8.279,20
Programa: 0 - OPERAÇÕES ESPECIAIS	0,00	1.000,00	700,00	3.200,00	3.379,20	8.279,20
Ação: 0.80 - PARCELAMENTO E AMORTIZAÇÃO DA DÍVIDA CONTRATUAL	0,00	500,00	700,00	3.100,00	3.273,60	7.573,60
1162 - 3.2.90.22.00	0,00	0,00	200,00	100,00	105,60	405,60
205 - MSC - 1.880.0000 - RECURSOS PRÓPRIOS DOS CONSÓRCIOS	0,00	0,00	200,00	100,00	105,60	405,60
1002 - 4.6.90.71.00	0,00	500,00	500,00	3.000,00	3.168,00	7.168,00
204 - MSC - 1.880.0000 - RECURSOS DOS CONSÓRCIOS - RP - INVESTIMENTO	0,00	500,00	0,00	0,00	0,00	500,00
205 - MSC - 1.880.0000 - RECURSOS PRÓPRIOS DOS CONSÓRCIOS	0,00	0,00	500,00	3.000,00	3.168,00	6.668,00
Ação: 0.83 - INDENIZAÇÕES E RESTITUIÇÕES DIVERSAS	0,00	500,00	0,00	100,00	105,60	705,60
1080 - 3.3.90.93.00	0,00	500,00	0,00	100,00	105,60	705,60
202 - MSC - 1.880.0000 - RECURSOS DOS CONSÓRCIOS - RP - OUTRAS DESPESAS CORR	0,00	500,00	0,00	0,00	0,00	500,00
205 - MSC - 1.880.0000 - RECURSOS PRÓPRIOS DOS CONSÓRCIOS	0,00	0,00	0,00	100,00	105,60	205,60
Unidade gestora: 116002 - Câmara Municipal de Vereadores de Poção	0,00	1.728.000,00	2.040.000,00	2.136.000,00	2.255.616,00	8.159.616,00
Unidade orçamentária: 1001 - PODER LEGISLATIVO	0,00	1.728.000,00	2.040.000,00	2.136.000,00	2.255.616,00	8.159.616,00
Função: 1 - Legislativa	0,00	1.719.000,00	2.037.000,00	2.133.000,00	2.252.448,00	8.141.448,00
Subfunção: 31 - Ação Legislativa	0,00	1.719.000,00	2.037.000,00	2.133.000,00	2.252.448,00	8.141.448,00
Programa: 101 - GESTÃO ADMINISTRATIVA DO PODER LEGISLATIVO	0,00	1.719.000,00	2.037.000,00	2.133.000,00	2.252.448,00	8.141.448,00
Ação: 0.1 - SENTENÇAS JUDICIAIS E PRECATÓRIOS	0,00	2.000,00	1.000,00	1.000,00	1.056,00	5.056,00
1 - 3.1.90.91.00	0,00	2.000,00	1.000,00	1.000,00	1.056,00	5.056,00
101 - MSC - 1.501.0000 - RECURSOS PRÓPRIOS	0,00	2.000,00	1.000,00	1.000,00	1.056,00	5.056,00
Ação: 1.1 - AQUISIÇÃO DE MÓVEIS, MÁQUINAS, EQUIPAMENTOS DE INFORMÁTICA E	0,00	20.000,00	20.000,00	20.000,00	21.120,00	81.120,00
2 - 4.4.90.52.00	0,00	20.000,00	20.000,00	20.000,00	21.120,00	81.120,00
101 - MSC - 1.501.0000 - RECURSOS PRÓPRIOS	0,00	20.000,00	20.000,00	20.000,00	21.120,00	81.120,00
Ação: 1.2 - AMPLIAÇÃO, REFORMA E/OU RESTAURAÇÃO DA ESTRUTURA FÍSICA DO	0,00	10.000,00	50.000,00	10.000,00	10.560,00	80.560,00
3 - 4.4.90.51.00	0,00	10.000,00	50.000,00	10.000,00	10.560,00	80.560,00
101 - MSC - 1.501.0000 - RECURSOS PRÓPRIOS	0,00	10.000,00	50.000,00	10.000,00	10.560,00	80.560,00
Ação: 1.3 - AQUISIÇÃO DE VEÍCULOS PARA O PODER LEGISLATIVO	0,00	20.000,00	50.000,00	90.000,00	95.040,00	255.040,00
4 - 4.4.90.52.00	0,00	20.000,00	50.000,00	90.000,00	95.040,00	255.040,00
101 - MSC - 1.501.0000 - RECURSOS PRÓPRIOS	0,00	20.000,00	50.000,00	90.000,00	95.040,00	255.040,00
Ação: 2.1 - GESTÃO ADMINISTRATIVA DO PODER LEGISLATIVO	0,00	434.000,00	586.000,00	647.000,00	683.232,00	2.350.232,00
5 - 3.1.90.11.00	0,00	200.000,00	300.000,00	350.000,00	369.600,00	1.219.600,00
101 - MSC - 1.501.0000 - RECURSOS PRÓPRIOS	0,00	200.000,00	300.000,00	350.000,00	369.600,00	1.219.600,00



Prefeitura Municipal de Poção

Rua Monsenhor Estanislau, 122 - Centro - 55.240-000 - Poção/ PE
CNPJ: 10.265.429/0001-64 Fone: (87)3834-1234

Usuário: Poção

Chave de Autenticação
1432-9918-568

Página
93 / 127

Demonstrativo de compatibilidade entre PPA e LOA

PPA 2022 - 2025 - Valores em R\$

	Valor global	2022	2023	2024	2025	Total
6 - 3.1.90.16.00	0,00	5.000,00	5.000,00	5.000,00	5.280,00	20.280,00
101 - MSC - 1.501.0000 - RECURSOS PRÓPRIOS	0,00	5.000,00	5.000,00	5.000,00	5.280,00	20.280,00
7 - 3.1.90.92.00	0,00	2.000,00	2.000,00	2.000,00	2.112,00	8.112,00
101 - MSC - 1.501.0000 - RECURSOS PRÓPRIOS	0,00	2.000,00	2.000,00	2.000,00	2.112,00	8.112,00
776 - 3.1.90.94.00	0,00	2.000,00	5.000,00	5.000,00	5.280,00	17.280,00
101 - MSC - 1.501.0000 - RECURSOS PRÓPRIOS	0,00	2.000,00	5.000,00	5.000,00	5.280,00	17.280,00
8 - 3.3.90.14.00	0,00	20.000,00	20.000,00	20.000,00	21.120,00	81.120,00
101 - MSC - 1.501.0000 - RECURSOS PRÓPRIOS	0,00	20.000,00	20.000,00	20.000,00	21.120,00	81.120,00
9 - 3.3.90.30.00	0,00	30.000,00	30.000,00	30.000,00	31.680,00	121.680,00
101 - MSC - 1.501.0000 - RECURSOS PRÓPRIOS	0,00	30.000,00	30.000,00	30.000,00	31.680,00	121.680,00
10 - 3.3.90.33.00	0,00	5.000,00	5.000,00	15.000,00	15.840,00	40.840,00
101 - MSC - 1.501.0000 - RECURSOS PRÓPRIOS	0,00	5.000,00	5.000,00	15.000,00	15.840,00	40.840,00
11 - 3.3.90.36.00	0,00	90.000,00	120.000,00	120.000,00	126.720,00	456.720,00
101 - MSC - 1.501.0000 - RECURSOS PRÓPRIOS	0,00	90.000,00	120.000,00	120.000,00	126.720,00	456.720,00
12 - 3.3.90.39.00	0,00	70.000,00	86.000,00	90.000,00	95.040,00	341.040,00
101 - MSC - 1.501.0000 - RECURSOS PRÓPRIOS	0,00	70.000,00	86.000,00	90.000,00	95.040,00	341.040,00
13 - 3.3.90.92.00	0,00	5.000,00	5.000,00	5.000,00	5.280,00	20.280,00
101 - MSC - 1.501.0000 - RECURSOS PRÓPRIOS	0,00	5.000,00	5.000,00	5.000,00	5.280,00	20.280,00
14 - 3.3.90.93.00	0,00	5.000,00	8.000,00	5.000,00	5.280,00	23.280,00
101 - MSC - 1.501.0000 - RECURSOS PRÓPRIOS	0,00	5.000,00	8.000,00	5.000,00	5.280,00	23.280,00
Ação: 2.2 - DESPESAS COM SUBSÍDIOS DOS VEREADORES	0,00	670.000,00	720.000,00	720.000,00	760.320,00	2.870.320,00
15 - 3.1.90.11.00	0,00	670.000,00	720.000,00	720.000,00	760.320,00	2.870.320,00
101 - MSC - 1.501.0000 - RECURSOS PRÓPRIOS	0,00	670.000,00	720.000,00	720.000,00	760.320,00	2.870.320,00
Ação: 2.3 - VERBA INDENIZATÓRIA PELO EXERCÍCIO DA PRESIDÊNCIA DA CÂMARA	0,00	38.000,00	40.000,00	40.000,00	42.240,00	160.240,00
16 - 3.3.90.93.00	0,00	38.000,00	40.000,00	40.000,00	42.240,00	160.240,00
101 - MSC - 1.501.0000 - RECURSOS PRÓPRIOS	0,00	38.000,00	40.000,00	40.000,00	42.240,00	160.240,00
Ação: 2.4 - CONCESSÃO DE DIÁRIAS PARA OS VEREADORES	0,00	20.000,00	30.000,00	40.000,00	42.240,00	132.240,00
17 - 3.3.90.14.00	0,00	20.000,00	30.000,00	40.000,00	42.240,00	132.240,00
101 - MSC - 1.501.0000 - RECURSOS PRÓPRIOS	0,00	20.000,00	30.000,00	40.000,00	42.240,00	132.240,00
Ação: 2.5 - CONTRATAÇÃO DE CONSULTORIAS E ACESSORIAS TÉCNICAS E JURÍDICAS	0,00	130.000,00	130.000,00	150.000,00	158.400,00	568.400,00
18 - 3.3.90.35.00	0,00	130.000,00	130.000,00	150.000,00	158.400,00	568.400,00
101 - MSC - 1.501.0000 - RECURSOS PRÓPRIOS	0,00	130.000,00	130.000,00	150.000,00	158.400,00	568.400,00
Ação: 2.6 - TREINAMENTO, CAPACITAÇÃO E QUALIFICAÇÃO DE AGENTES PÚBLICOS	0,00	10.000,00	10.000,00	10.000,00	10.560,00	40.560,00
19 - 3.3.90.36.00	0,00	5.000,00	5.000,00	5.000,00	5.280,00	20.280,00
101 - MSC - 1.501.0000 - RECURSOS PRÓPRIOS	0,00	5.000,00	5.000,00	5.000,00	5.280,00	20.280,00



Prefeitura Municipal de Poção

Rua Monsenhor Estanislau, 122 - Centro - 55.240-000 - Poção/ PE
CNPJ: 10.265.429/0001-64 Fone: (87)3834-1234

Usuário: Poção

Chave de Autenticação
1432-9918-568

Página
94 / 127

Demonstrativo de compatibilidade entre PPA e LOA

PPA 2022 - 2025 - Valores em R\$

	Valor global	2022	2023	2024	2025	Total
20 - 3.3.90.39.00	0,00	5.000,00	5.000,00	5.000,00	5.280,00	20.280,00
101 - MSC - 1.501.0000 - RECURSOS PRÓPRIOS	0,00	5.000,00	5.000,00	5.000,00	5.280,00	20.280,00
Ação: 2.7 - PAGAMENTO DE OBRIGAÇÕES PATRONAIS	0,00	255.000,00	285.000,00	285.000,00	300.960,00	1.125.960,00
21 - 3.1.90.13.00	0,00	240.000,00	260.000,00	260.000,00	274.560,00	1.034.560,00
101 - MSC - 1.501.0000 - RECURSOS PRÓPRIOS	0,00	240.000,00	260.000,00	260.000,00	274.560,00	1.034.560,00
22 - 3.3.90.47.00	0,00	15.000,00	25.000,00	25.000,00	26.400,00	91.400,00
101 - MSC - 1.501.0000 - RECURSOS PRÓPRIOS	0,00	15.000,00	25.000,00	25.000,00	26.400,00	91.400,00
Ação: 2.8 - DIVULGAÇÃO INSTITUCIONAL, MANUTENÇÃO DE PÁGINA DA INTERNET E	0,00	30.000,00	30.000,00	30.000,00	31.680,00	121.680,00
23 - 3.3.90.30.00	0,00	10.000,00	10.000,00	10.000,00	10.560,00	40.560,00
101 - MSC - 1.501.0000 - RECURSOS PRÓPRIOS	0,00	10.000,00	10.000,00	10.000,00	10.560,00	40.560,00
24 - 3.3.90.36.00	0,00	10.000,00	10.000,00	10.000,00	10.560,00	40.560,00
101 - MSC - 1.501.0000 - RECURSOS PRÓPRIOS	0,00	10.000,00	10.000,00	10.000,00	10.560,00	40.560,00
25 - 3.3.90.39.00	0,00	10.000,00	10.000,00	10.000,00	10.560,00	40.560,00
101 - MSC - 1.501.0000 - RECURSOS PRÓPRIOS	0,00	10.000,00	10.000,00	10.000,00	10.560,00	40.560,00
Ação: 2.9 - MANUTENÇÃO DAS ATIVIDADES DO CONTROLE INTERNO DO PODER	0,00	55.000,00	60.000,00	65.000,00	68.640,00	248.640,00
26 - 3.1.90.11.00	0,00	20.000,00	25.000,00	30.000,00	31.680,00	106.680,00
101 - MSC - 1.501.0000 - RECURSOS PRÓPRIOS	0,00	20.000,00	25.000,00	30.000,00	31.680,00	106.680,00
777 - 3.1.90.94.00	0,00	5.000,00	5.000,00	5.000,00	5.280,00	20.280,00
101 - MSC - 1.501.0000 - RECURSOS PRÓPRIOS	0,00	5.000,00	5.000,00	5.000,00	5.280,00	20.280,00
27 - 3.3.90.14.00	0,00	5.000,00	5.000,00	5.000,00	5.280,00	20.280,00
101 - MSC - 1.501.0000 - RECURSOS PRÓPRIOS	0,00	5.000,00	5.000,00	5.000,00	5.280,00	20.280,00
28 - 3.3.90.30.00	0,00	5.000,00	5.000,00	5.000,00	5.280,00	20.280,00
101 - MSC - 1.501.0000 - RECURSOS PRÓPRIOS	0,00	5.000,00	5.000,00	5.000,00	5.280,00	20.280,00
29 - 3.3.90.36.00	0,00	10.000,00	10.000,00	10.000,00	10.560,00	40.560,00
101 - MSC - 1.501.0000 - RECURSOS PRÓPRIOS	0,00	10.000,00	10.000,00	10.000,00	10.560,00	40.560,00
30 - 3.3.90.39.00	0,00	10.000,00	10.000,00	10.000,00	10.560,00	40.560,00
101 - MSC - 1.501.0000 - RECURSOS PRÓPRIOS	0,00	10.000,00	10.000,00	10.000,00	10.560,00	40.560,00
Ação: 2.10 - DESPESAS COM CERIMONIAL E EVENTOS DO PODER LEGISLATIVO	0,00	15.000,00	15.000,00	15.000,00	15.840,00	60.840,00
31 - 3.3.90.30.00	0,00	5.000,00	5.000,00	5.000,00	5.280,00	20.280,00
101 - MSC - 1.501.0000 - RECURSOS PRÓPRIOS	0,00	5.000,00	5.000,00	5.000,00	5.280,00	20.280,00
32 - 3.3.90.36.00	0,00	5.000,00	5.000,00	5.000,00	5.280,00	20.280,00
101 - MSC - 1.501.0000 - RECURSOS PRÓPRIOS	0,00	5.000,00	5.000,00	5.000,00	5.280,00	20.280,00
33 - 3.3.90.39.00	0,00	5.000,00	5.000,00	5.000,00	5.280,00	20.280,00
101 - MSC - 1.501.0000 - RECURSOS PRÓPRIOS	0,00	5.000,00	5.000,00	5.000,00	5.280,00	20.280,00
Ação: 2.11 - DESPESAS COM PLANO DE SAÚDE	0,00	10.000,00	10.000,00	10.000,00	10.560,00	40.560,00



Prefeitura Municipal de Poção

Rua Monsenhor Estanislau, 122 - Centro - 55.240-000 - Poção/ PE
CNPJ: 10.265.429/0001-64 Fone: (87)3834-1234

Usuário: Poção

Chave de Autenticação
1432-9918-568

Página
95 / 127

Demonstrativo de compatibilidade entre PPA e LOA

PPA 2022 - 2025 - Valores em R\$

	Valor global	2022	2023	2024	2025	Total
34 - 3.3.90.39.00	0,00	10.000,00	5.000,00	5.000,00	5.280,00	25.280,00
101 - MSC - 1.501.0000 - RECURSOS PRÓPRIOS	0,00	10.000,00	5.000,00	5.000,00	5.280,00	25.280,00
1160 - 3.3.90.93.00	0,00	0,00	5.000,00	5.000,00	5.280,00	15.280,00
101 - MSC - 1.501.0000 - RECURSOS PRÓPRIOS	0,00	0,00	5.000,00	5.000,00	5.280,00	15.280,00
Função: 28 - Encargos Especiais	0,00	9.000,00	3.000,00	3.000,00	3.168,00	18.168,00
Subfunção: 31 - Ação Legislativa	0,00	9.000,00	3.000,00	3.000,00	3.168,00	18.168,00
Programa: 101 - GESTÃO ADMINISTRATIVA DO PODER LEGISLATIVO	0,00	9.000,00	3.000,00	3.000,00	3.168,00	18.168,00
Ação: 0.2 - AMORTIZAÇÃO DE DÉBITOS CONTRAÍDOS COM OUTROS ÓRGÃOS PÚBLICOS	0,00	9.000,00	3.000,00	3.000,00	3.168,00	18.168,00
35 - 3.2.90.21.00	0,00	2.000,00	1.000,00	1.000,00	1.056,00	5.056,00
101 - MSC - 1.501.0000 - RECURSOS PRÓPRIOS	0,00	2.000,00	1.000,00	1.000,00	1.056,00	5.056,00
36 - 3.2.90.22.00	0,00	2.000,00	1.000,00	1.000,00	1.056,00	5.056,00
101 - MSC - 1.501.0000 - RECURSOS PRÓPRIOS	0,00	2.000,00	1.000,00	1.000,00	1.056,00	5.056,00
37 - 4.6.90.71.00	0,00	5.000,00	1.000,00	1.000,00	1.056,00	8.056,00
101 - MSC - 1.501.0000 - RECURSOS PRÓPRIOS	0,00	5.000,00	1.000,00	1.000,00	1.056,00	8.056,00
Unidade gestora: 116003 - Fundo Municipal de Saúde de Poção	0,00	10.079.800,00	13.783.000,00	19.554.400,00	21.902.120,00	65.319.320,00
Unidade orçamentária: 26010 - FUNDO MUNICIPAL DE SAÚDE (ENTIDADE SUPERV)	0,00	10.079.800,00	13.783.000,00	19.554.400,00	21.902.120,00	65.319.320,00
Função: 10 - Saúde	0,00	10.051.800,00	13.766.000,00	19.540.400,00	21.836.840,00	65.195.040,00
Subfunção: 122 - Administração Geral	0,00	2.063.600,00	1.479.000,00	1.971.000,00	2.100.146,34	7.613.746,34
Programa: 1001 - FORTALECIMENTO DA GESTÃO EM SAÚDE E CONTROLE SOCIAL	0,00	1.877.600,00	1.429.000,00	1.968.000,00	2.096.978,34	7.371.578,34
Ação: 1.84 - EXECUÇÃO DE OBRAS PARA A GESTÃO DA SAÚDE	0,00	1.000,00	1.000,00	5.000,00	5.280,00	12.280,00
509 - 4.4.90.51.00	0,00	1.000,00	1.000,00	5.000,00	5.280,00	12.280,00
118 - MSC - 1.500.1002 - 15% DE IMPOSTOS E TRANSFERÊNCIAS PARA SAÚDE - LC Nº 1	0,00	1.000,00	1.000,00	5.000,00	5.280,00	12.280,00
Ação: 1.85 - AQUISIÇÃO DE VEÍCULOS, MÁQUINAS, MÓVEIS E EQUIPAMENTOS PARA	0,00	1.000,00	1.000,00	50.000,00	52.800,00	104.800,00
510 - 4.4.90.52.00	0,00	1.000,00	1.000,00	50.000,00	52.800,00	104.800,00
118 - MSC - 1.500.1002 - 15% DE IMPOSTOS E TRANSFERÊNCIAS PARA SAÚDE - LC Nº 1	0,00	1.000,00	1.000,00	50.000,00	52.800,00	104.800,00
Ação: 1.118 - PARTICIPAÇÃO NOS INCENTIVOS DO CONSÓRCIO DE MUNICÍPIO -	0,00	32.784,79	1.000,00	1.995,54	2.107,29	37.887,62
839 - 4.4.71.70.00	0,00	32.784,79	1.000,00	1.995,54	2.107,29	37.887,62
118 - MSC - 1.500.1002 - 15% DE IMPOSTOS E TRANSFERÊNCIAS PARA SAÚDE - LC Nº 1	0,00	32.784,79	1.000,00	1.995,54	2.107,29	37.887,62
Ação: 2.101 - APOIO A ENTIDADES SEM FINS LUCRATIVOS NA ÁREA DE SAÚDE	0,00	6.000,00	6.000,00	21.000,00	22.176,00	55.176,00
511 - 3.3.50.41.00	0,00	5.000,00	5.000,00	20.000,00	21.120,00	51.120,00
118 - MSC - 1.500.1002 - 15% DE IMPOSTOS E TRANSFERÊNCIAS PARA SAÚDE - LC Nº 1	0,00	5.000,00	5.000,00	20.000,00	21.120,00	51.120,00
512 - 3.3.50.43.00	0,00	1.000,00	1.000,00	1.000,00	1.056,00	4.056,00
118 - MSC - 1.500.1002 - 15% DE IMPOSTOS E TRANSFERÊNCIAS PARA SAÚDE - LC Nº 1	0,00	1.000,00	1.000,00	1.000,00	1.056,00	4.056,00
Ação: 2.102 - MANUTENÇÃO DAS ATIVIDADES DE FORTALECIMENTO DA GESTÃO EM	0,00	1.662.400,00	1.315.000,00	1.484.000,00	1.583.656,00	6.045.056,00
513 - 3.1.90.04.00	0,00	40.000,00	1.000,00	1.000,00	5.000,00	47.000,00



Prefeitura Municipal de Poção

Rua Monsenhor Estanislau, 122 - Centro - 55.240-000 - Poção/ PE
CNPJ: 10.265.429/0001-64 Fone: (87)3834-1234

Usuário: Poção

Chave de Autenticação
1432-9918-568

Página
96 / 127

Demonstrativo de compatibilidade entre PPA e LOA

PPA 2022 - 2025 - Valores em R\$

	Valor global	2022	2023	2024	2025	Total
118 - MSC - 1.500.1002 - 15% DE IMPOSTOS E TRANSFERÊNCIAS PARA SAÚDE - LC Nº 1	0,00	40.000,00	1.000,00	1.000,00	5.000,00	47.000,00
514 - 3.1.90.11.00	0,00	636.000,00	650.000,00	520.000,00	550.000,00	2.356.000,00
118 - MSC - 1.500.1002 - 15% DE IMPOSTOS E TRANSFERÊNCIAS PARA SAÚDE - LC Nº 1	0,00	636.000,00	650.000,00	520.000,00	550.000,00	2.356.000,00
515 - 3.1.90.13.00	0,00	130.000,00	130.000,00	110.000,00	120.000,00	490.000,00
118 - MSC - 1.500.1002 - 15% DE IMPOSTOS E TRANSFERÊNCIAS PARA SAÚDE - LC Nº 1	0,00	130.000,00	130.000,00	110.000,00	120.000,00	490.000,00
516 - 3.1.90.92.00	0,00	5.000,00	1.000,00	1.000,00	5.000,00	12.000,00
118 - MSC - 1.500.1002 - 15% DE IMPOSTOS E TRANSFERÊNCIAS PARA SAÚDE - LC Nº 1	0,00	5.000,00	1.000,00	1.000,00	5.000,00	12.000,00
804 - 3.1.90.94.00	0,00	10.020,00	0,00	0,00	0,00	10.020,00
118 - MSC - 1.500.1002 - 15% DE IMPOSTOS E TRANSFERÊNCIAS PARA SAÚDE - LC Nº 1	0,00	10.020,00	0,00	0,00	0,00	10.020,00
517 - 3.1.90.96.00	0,00	3.000,00	1.000,00	1.000,00	5.000,00	10.000,00
118 - MSC - 1.500.1002 - 15% DE IMPOSTOS E TRANSFERÊNCIAS PARA SAÚDE - LC Nº 1	0,00	3.000,00	1.000,00	1.000,00	5.000,00	10.000,00
518 - 3.3.90.08.00	0,00	1.000,00	1.000,00	1.000,00	1.056,00	4.056,00
118 - MSC - 1.500.1002 - 15% DE IMPOSTOS E TRANSFERÊNCIAS PARA SAÚDE - LC Nº 1	0,00	1.000,00	1.000,00	1.000,00	1.056,00	4.056,00
519 - 3.3.90.14.00	0,00	40.380,00	10.000,00	25.000,00	26.400,00	101.780,00
118 - MSC - 1.500.1002 - 15% DE IMPOSTOS E TRANSFERÊNCIAS PARA SAÚDE - LC Nº 1	0,00	40.380,00	10.000,00	25.000,00	26.400,00	101.780,00
520 - 3.3.90.30.00	0,00	270.000,00	270.000,00	400.000,00	422.400,00	1.362.400,00
118 - MSC - 1.500.1002 - 15% DE IMPOSTOS E TRANSFERÊNCIAS PARA SAÚDE - LC Nº 1	0,00	270.000,00	270.000,00	400.000,00	422.400,00	1.362.400,00
521 - 3.3.90.33.00	0,00	2.000,00	1.000,00	1.000,00	1.056,00	5.056,00
118 - MSC - 1.500.1002 - 15% DE IMPOSTOS E TRANSFERÊNCIAS PARA SAÚDE - LC Nº 1	0,00	2.000,00	1.000,00	1.000,00	1.056,00	5.056,00
522 - 3.3.90.34.00	0,00	3.000,00	1.000,00	1.000,00	1.056,00	6.056,00
118 - MSC - 1.500.1002 - 15% DE IMPOSTOS E TRANSFERÊNCIAS PARA SAÚDE - LC Nº 1	0,00	3.000,00	1.000,00	1.000,00	1.056,00	6.056,00
523 - 3.3.90.36.00	0,00	200.000,00	40.000,00	80.000,00	84.480,00	404.480,00
118 - MSC - 1.500.1002 - 15% DE IMPOSTOS E TRANSFERÊNCIAS PARA SAÚDE - LC Nº 1	0,00	200.000,00	40.000,00	80.000,00	84.480,00	404.480,00
524 - 3.3.90.39.00	0,00	300.000,00	200.000,00	330.000,00	348.480,00	1.178.480,00
118 - MSC - 1.500.1002 - 15% DE IMPOSTOS E TRANSFERÊNCIAS PARA SAÚDE - LC Nº 1	0,00	300.000,00	200.000,00	330.000,00	348.480,00	1.178.480,00
642 - 3.3.90.40.00	0,00	5.000,00	1.000,00	1.000,00	1.056,00	8.056,00
118 - MSC - 1.500.1002 - 15% DE IMPOSTOS E TRANSFERÊNCIAS PARA SAÚDE - LC Nº 1	0,00	5.000,00	1.000,00	1.000,00	1.056,00	8.056,00
525 - 3.3.90.47.00	0,00	2.000,00	1.000,00	5.000,00	5.280,00	13.280,00
118 - MSC - 1.500.1002 - 15% DE IMPOSTOS E TRANSFERÊNCIAS PARA SAÚDE - LC Nº 1	0,00	2.000,00	1.000,00	5.000,00	5.280,00	13.280,00
526 - 3.3.90.92.00	0,00	5.000,00	2.000,00	2.000,00	2.112,00	11.112,00
118 - MSC - 1.500.1002 - 15% DE IMPOSTOS E TRANSFERÊNCIAS PARA SAÚDE - LC Nº 1	0,00	5.000,00	2.000,00	2.000,00	2.112,00	11.112,00
1067 - 3.3.90.94.00	0,00	5.000,00	1.000,00	1.000,00	1.056,00	8.056,00
118 - MSC - 1.500.1002 - 15% DE IMPOSTOS E TRANSFERÊNCIAS PARA SAÚDE - LC Nº 1	0,00	5.000,00	1.000,00	1.000,00	1.056,00	8.056,00
527 - 3.3.95.30.00	0,00	2.000,00	1.000,00	1.000,00	1.056,00	5.056,00
118 - MSC - 1.500.1002 - 15% DE IMPOSTOS E TRANSFERÊNCIAS PARA SAÚDE - LC Nº 1	0,00	2.000,00	1.000,00	1.000,00	1.056,00	5.056,00
528 - 3.3.95.36.00	0,00	1.000,00	1.000,00	1.000,00	1.056,00	4.056,00



Prefeitura Municipal de Poção

Rua Monsenhor Estanislau, 122 - Centro - 55.240-000 - Poção/ PE
CNPJ: 10.265.429/0001-64 Fone: (87)3834-1234

Usuário: Poção

Chave de Autenticação
1432-9918-568

Página
97 / 127

Demonstrativo de compatibilidade entre PPA e LOA

		Valor global	2022	2023	2024	2025	Total
		PPA 2022 - 2025 - Valores em R\$					
	118 - MSC - 1.500.1002 - 15% DE IMPOSTOS E TRANSFERÊNCIAS PARA SAÚDE - LC Nº 1	0,00	1.000,00	1.000,00	1.000,00	1.056,00	4.056,00
	529 - 3.3.95.39.00	0,00	2.000,00	2.000,00	2.000,00	2.112,00	8.112,00
	118 - MSC - 1.500.1002 - 15% DE IMPOSTOS E TRANSFERÊNCIAS PARA SAÚDE - LC Nº 1	0,00	2.000,00	2.000,00	2.000,00	2.112,00	8.112,00
Ação:	2.103 - MANUTENÇÃO DAS ATIVIDADES DO CONSELHO MUNICIPAL DE SAÚDE,	0,00	8.000,00	4.000,00	4.000,00	4.224,00	20.224,00
	530 - 3.3.90.14.00	0,00	2.000,00	1.000,00	1.000,00	1.056,00	5.056,00
	118 - MSC - 1.500.1002 - 15% DE IMPOSTOS E TRANSFERÊNCIAS PARA SAÚDE - LC Nº 1	0,00	2.000,00	1.000,00	1.000,00	1.056,00	5.056,00
	531 - 3.3.90.30.00	0,00	2.000,00	1.000,00	1.000,00	1.056,00	5.056,00
	118 - MSC - 1.500.1002 - 15% DE IMPOSTOS E TRANSFERÊNCIAS PARA SAÚDE - LC Nº 1	0,00	2.000,00	1.000,00	1.000,00	1.056,00	5.056,00
	532 - 3.3.90.36.00	0,00	2.000,00	1.000,00	1.000,00	1.056,00	5.056,00
	118 - MSC - 1.500.1002 - 15% DE IMPOSTOS E TRANSFERÊNCIAS PARA SAÚDE - LC Nº 1	0,00	2.000,00	1.000,00	1.000,00	1.056,00	5.056,00
	533 - 3.3.90.39.00	0,00	2.000,00	1.000,00	1.000,00	1.056,00	5.056,00
	118 - MSC - 1.500.1002 - 15% DE IMPOSTOS E TRANSFERÊNCIAS PARA SAÚDE - LC Nº 1	0,00	2.000,00	1.000,00	1.000,00	1.056,00	5.056,00
Ação:	2.104 - DESPESAS COM CONTRATAÇÃO DE CONSULTORIAS	0,00	60.000,00	50.000,00	146.000,00	154.176,00	410.176,00
	534 - 3.3.90.35.00	0,00	60.000,00	50.000,00	146.000,00	154.176,00	410.176,00
	118 - MSC - 1.500.1002 - 15% DE IMPOSTOS E TRANSFERÊNCIAS PARA SAÚDE - LC Nº 1	0,00	60.000,00	50.000,00	146.000,00	154.176,00	410.176,00
Ação:	2.148 - PARTICIPAÇÃO NA MANUTENÇÃO DO CONSÓRCIO DE MUNICÍPIOS -	0,00	106.415,21	51.000,00	256.004,46	272.559,05	685.978,72
	840 - 3.1.71.70.00	0,00	55.973,62	1.000,00	12.103,84	15.000,00	84.077,46
	118 - MSC - 1.500.1002 - 15% DE IMPOSTOS E TRANSFERÊNCIAS PARA SAÚDE - LC Nº 1	0,00	55.973,62	1.000,00	12.103,84	15.000,00	84.077,46
	841 - 3.3.71.70.00	0,00	50.441,59	50.000,00	243.900,62	257.559,05	601.901,26
	118 - MSC - 1.500.1002 - 15% DE IMPOSTOS E TRANSFERÊNCIAS PARA SAÚDE - LC Nº 1	0,00	50.441,59	50.000,00	243.900,62	257.559,05	601.901,26
Programa:	1006 - FORTALECIMENTO DA GESTÃO DA VIGILÂNCIA EM SAÚDE	0,00	186.000,00	50.000,00	3.000,00	3.168,00	242.168,00
Ação:	2.153 - MANUTENÇÃO DAS AÇÕES DE ENFRENTAMENTO DA EMERGÊNCIA COVID-	0,00	186.000,00	50.000,00	3.000,00	3.168,00	242.168,00
	1086 - 3.1.90.04.00	0,00	10.000,00	1.000,00	1.000,00	1.056,00	13.056,00
	118 - MSC - 1.500.1002 - 15% DE IMPOSTOS E TRANSFERÊNCIAS PARA SAÚDE - LC Nº 1	0,00	5.000,00	1.000,00	1.000,00	1.056,00	8.056,00
	120 - MSC - 1.600.0000 - RECURSOS DO SUS DO BLOCO DE MANUTENÇÃO DAS AÇÕES E	0,00	5.000,00	0,00	0,00	0,00	5.000,00
	1087 - 3.1.90.11.00	0,00	10.000,00	1.000,00	1.000,00	1.056,00	13.056,00
	118 - MSC - 1.500.1002 - 15% DE IMPOSTOS E TRANSFERÊNCIAS PARA SAÚDE - LC Nº 1	0,00	5.000,00	1.000,00	1.000,00	1.056,00	8.056,00
	120 - MSC - 1.600.0000 - RECURSOS DO SUS DO BLOCO DE MANUTENÇÃO DAS AÇÕES E	0,00	5.000,00	0,00	0,00	0,00	5.000,00
	1088 - 3.1.90.13.00	0,00	4.000,00	1.000,00	1.000,00	1.056,00	7.056,00
	118 - MSC - 1.500.1002 - 15% DE IMPOSTOS E TRANSFERÊNCIAS PARA SAÚDE - LC Nº 1	0,00	2.000,00	1.000,00	1.000,00	1.056,00	5.056,00
	120 - MSC - 1.600.0000 - RECURSOS DO SUS DO BLOCO DE MANUTENÇÃO DAS AÇÕES E	0,00	2.000,00	0,00	0,00	0,00	2.000,00
	1081 - 3.3.90.30.00	0,00	70.000,00	16.000,00	0,00	0,00	86.000,00
	118 - MSC - 1.500.1002 - 15% DE IMPOSTOS E TRANSFERÊNCIAS PARA SAÚDE - LC Nº 1	0,00	20.000,00	1.000,00	0,00	0,00	21.000,00
	120 - MSC - 1.600.0000 - RECURSOS DO SUS DO BLOCO DE MANUTENÇÃO DAS AÇÕES E	0,00	5.000,00	0,00	0,00	0,00	5.000,00
	122 - MSC - 1.602.0000 - RECURSOS SUS COVID-19 DO BLOCO DE MANUTENÇÃO DAS A	0,00	30.000,00	0,00	0,00	0,00	30.000,00



Prefeitura Municipal de Poção

Rua Monsenhor Estanislau, 122 - Centro - 55.240-000 - Poção/ PE
CNPJ: 10.265.429/0001-64 Fone: (87)3834-1234

Usuário: Poção

Chave de Autenticação
1432-9918-568

Página
98 / 127

Demonstrativo de compatibilidade entre PPA e LOA

PPA 2022 - 2025 - Valores em R\$

	Valor global	2022	2023	2024	2025	Total
123 - MSC - 1.621.0000 - RECURSOS DO SUS GOVERNO ESTADUAL	0,00	15.000,00	15.000,00	0,00	0,00	30.000,00
1082 - 3.3.90.36.00	0,00	30.000,00	15.000,00	0,00	0,00	45.000,00
118 - MSC - 1.500.1002 - 15% DE IMPOSTOS E TRANSFERÊNCIAS PARA SAÚDE - LC Nº 1	0,00	10.000,00	5.000,00	0,00	0,00	15.000,00
120 - MSC - 1.600.0000 - RECURSOS DO SUS DO BLOCO DE MANUTENÇÃO DAS AÇÕES E	0,00	5.000,00	0,00	0,00	0,00	5.000,00
122 - MSC - 1.602.0000 - RECURSOS SUS COVID-19 DO BLOCO DE MANUTENÇÃO DAS A	0,00	5.000,00	0,00	0,00	0,00	5.000,00
123 - MSC - 1.621.0000 - RECURSOS DO SUS GOVERNO ESTADUAL	0,00	10.000,00	10.000,00	0,00	0,00	20.000,00
1083 - 3.3.90.39.00	0,00	62.000,00	16.000,00	0,00	0,00	78.000,00
118 - MSC - 1.500.1002 - 15% DE IMPOSTOS E TRANSFERÊNCIAS PARA SAÚDE - LC Nº 1	0,00	27.000,00	1.000,00	0,00	0,00	28.000,00
120 - MSC - 1.600.0000 - RECURSOS DO SUS DO BLOCO DE MANUTENÇÃO DAS AÇÕES E	0,00	5.000,00	0,00	0,00	0,00	5.000,00
122 - MSC - 1.602.0000 - RECURSOS SUS COVID-19 DO BLOCO DE MANUTENÇÃO DAS A	0,00	15.000,00	0,00	0,00	0,00	15.000,00
123 - MSC - 1.621.0000 - RECURSOS DO SUS GOVERNO ESTADUAL	0,00	15.000,00	15.000,00	0,00	0,00	30.000,00
Subfunção: 301 - Atenção Básica	0,00	3.919.000,00	5.564.000,00	7.131.474,34	7.868.388,90	24.482.863,24
Programa: 1002 - FORTALECIMENTO DA GESTÃO DA ATENÇÃO BÁSICA	0,00	3.872.000,00	5.532.000,00	7.099.474,34	7.834.596,90	24.338.071,24
Ação: 1.86 - EXECUÇÃO DE OBRAS PARA A ATENÇÃO BÁSICA	0,00	242.000,00	122.000,00	291.000,00	411.336,00	1.066.336,00
535 - 4.4.90.51.00	0,00	242.000,00	122.000,00	291.000,00	411.336,00	1.066.336,00
118 - MSC - 1.500.1002 - 15% DE IMPOSTOS E TRANSFERÊNCIAS PARA SAÚDE - LC Nº 1	0,00	1.000,00	1.000,00	5.000,00	5.280,00	12.280,00
119 - MSC - 1.631.0000 - RECURSOS DE CONVÊNIOS PARA SAÚDE DO GOVERNO FEDERA	0,00	20.000,00	10.000,00	20.000,00	50.000,00	100.000,00
120 - MSC - 1.600.0000 - RECURSOS DO SUS DO BLOCO DE MANUTENÇÃO DAS AÇÕES E	0,00	1.000,00	1.000,00	1.000,00	1.056,00	4.056,00
121 - MSC - 1.601.0000 - RECURSOS SUS BLOCO DE ESTRUTURAÇÃO DA REDE DE SERVI	0,00	200.000,00	100.000,00	245.000,00	320.000,00	865.000,00
124 - MSC - 1.632.0000 - RECURSOS DE CONVÊNIOS PARA SAÚDE DO GOVERNO ESTAD	0,00	20.000,00	10.000,00	20.000,00	35.000,00	85.000,00
Ação: 1.87 - AQUISIÇÃO DE VEÍCULOS, MÁQUINAS, MÓVEIS E EQUIPAMENTOS PARA A	0,00	466.000,00	136.000,00	216.000,00	373.016,00	1.191.016,00
536 - 4.4.90.52.00	0,00	466.000,00	136.000,00	216.000,00	373.016,00	1.191.016,00
102 - MSC - 1.755.0000- RECURSOS DE ALIENAÇÃO DE BENS/ATIVOS - ADMINISTRAÇÃO	0,00	0,00	0,00	20.000,00	35.000,00	55.000,00
118 - MSC - 1.500.1002 - 15% DE IMPOSTOS E TRANSFERÊNCIAS PARA SAÚDE - LC Nº 1	0,00	5.000,00	5.000,00	35.000,00	36.960,00	81.960,00
119 - MSC - 1.631.0000 - RECURSOS DE CONVÊNIOS PARA SAÚDE DO GOVERNO FEDERA	0,00	30.000,00	15.000,00	30.000,00	50.000,00	125.000,00
120 - MSC - 1.600.0000 - RECURSOS DO SUS DO BLOCO DE MANUTENÇÃO DAS AÇÕES E	0,00	1.000,00	1.000,00	1.000,00	1.056,00	4.056,00
121 - MSC - 1.601.0000 - RECURSOS SUS BLOCO DE ESTRUTURAÇÃO DA REDE DE SERVI	0,00	400.000,00	100.000,00	100.000,00	200.000,00	800.000,00
124 - MSC - 1.632.0000 - RECURSOS DE CONVÊNIOS PARA SAÚDE DO GOVERNO ESTAD	0,00	30.000,00	15.000,00	30.000,00	50.000,00	125.000,00
Ação: 2.105 - MANUTENÇÃO DAS AÇÕES DE ATENÇÃO BÁSICA A SAÚDE	0,00	2.138.000,00	2.129.000,00	3.137.474,34	3.417.164,90	10.821.639,24
537 - 3.1.90.04.00	0,00	90.000,00	21.000,00	202.000,00	213.312,00	526.312,00
118 - MSC - 1.500.1002 - 15% DE IMPOSTOS E TRANSFERÊNCIAS PARA SAÚDE - LC Nº 1	0,00	20.000,00	1.000,00	1.000,00	1.056,00	23.056,00
120 - MSC - 1.600.0000 - RECURSOS DO SUS DO BLOCO DE MANUTENÇÃO DAS AÇÕES E	0,00	70.000,00	20.000,00	1.000,00	1.056,00	92.056,00
137 - MSC - 1.605.0000 - ASSISTÊNCIA FINANCEIRA DA UNIÃO DESTINADA À COMPLEM	0,00	0,00	0,00	200.000,00	211.200,00	411.200,00
538 - 3.1.90.11.00	0,00	710.000,00	721.000,00	401.000,00	423.456,00	2.255.456,00
118 - MSC - 1.500.1002 - 15% DE IMPOSTOS E TRANSFERÊNCIAS PARA SAÚDE - LC Nº 1	0,00	10.000,00	1.000,00	1.000,00	1.056,00	13.056,00



Prefeitura Municipal de Poção

Rua Monsenhor Estanislau, 122 - Centro - 55.240-000 - Poção/ PE
CNPJ: 10.265.429/0001-64 Fone: (87)3834-1234

Usuário: Poção

Chave de Autenticação
1432-9918-568

Página
99 / 127

Demonstrativo de compatibilidade entre PPA e LOA

PPA 2022 - 2025 - Valores em R\$

	Valor global	2022	2023	2024	2025	Total
120 - MSC - 1.600.0000 - RECURSOS DO SUS DO BLOCO DE MANUTENÇÃO DAS AÇÕES E	0,00	700.000,00	720.000,00	300.000,00	316.800,00	2.036.800,00
137 - MSC - 1.605.0000 - ASSISTÊNCIA FINANCEIRA DA UNIÃO DESTINADA À COMPLEM	0,00	0,00	0,00	100.000,00	105.600,00	205.600,00
539 - 3.1.90.13.00	0,00	176.000,00	156.000,00	100.000,00	151.680,00	583.680,00
118 - MSC - 1.500.1002 - 15% DE IMPOSTOS E TRANSFERÊNCIAS PARA SAÚDE - LC Nº 1	0,00	6.000,00	20.000,00	70.000,00	120.000,00	216.000,00
120 - MSC - 1.600.0000 - RECURSOS DO SUS DO BLOCO DE MANUTENÇÃO DAS AÇÕES E	0,00	170.000,00	136.000,00	30.000,00	31.680,00	367.680,00
540 - 3.1.90.16.00	0,00	5.000,00	1.000,00	1.000,00	1.056,00	8.056,00
118 - MSC - 1.500.1002 - 15% DE IMPOSTOS E TRANSFERÊNCIAS PARA SAÚDE - LC Nº 1	0,00	5.000,00	1.000,00	1.000,00	1.056,00	8.056,00
541 - 3.1.90.92.00	0,00	11.000,00	6.000,00	2.000,00	2.112,00	21.112,00
118 - MSC - 1.500.1002 - 15% DE IMPOSTOS E TRANSFERÊNCIAS PARA SAÚDE - LC Nº 1	0,00	5.000,00	1.000,00	1.000,00	1.056,00	8.056,00
120 - MSC - 1.600.0000 - RECURSOS DO SUS DO BLOCO DE MANUTENÇÃO DAS AÇÕES E	0,00	6.000,00	5.000,00	1.000,00	1.056,00	13.056,00
805 - 3.1.90.94.00	0,00	25.000,00	0,00	0,00	0,00	25.000,00
118 - MSC - 1.500.1002 - 15% DE IMPOSTOS E TRANSFERÊNCIAS PARA SAÚDE - LC Nº 1	0,00	5.000,00	0,00	0,00	0,00	5.000,00
120 - MSC - 1.600.0000 - RECURSOS DO SUS DO BLOCO DE MANUTENÇÃO DAS AÇÕES E	0,00	20.000,00	0,00	0,00	0,00	20.000,00
971 - 3.3.50.85.00	0,00	10.000,00	6.000,00	2.000,00	2.112,00	20.112,00
118 - MSC - 1.500.1002 - 15% DE IMPOSTOS E TRANSFERÊNCIAS PARA SAÚDE - LC Nº 1	0,00	5.000,00	1.000,00	1.000,00	1.056,00	8.056,00
120 - MSC - 1.600.0000 - RECURSOS DO SUS DO BLOCO DE MANUTENÇÃO DAS AÇÕES E	0,00	5.000,00	5.000,00	1.000,00	1.056,00	12.056,00
542 - 3.3.90.14.00	0,00	15.000,00	11.000,00	8.000,00	8.448,00	42.448,00
118 - MSC - 1.500.1002 - 15% DE IMPOSTOS E TRANSFERÊNCIAS PARA SAÚDE - LC Nº 1	0,00	5.000,00	1.000,00	5.000,00	5.280,00	16.280,00
120 - MSC - 1.600.0000 - RECURSOS DO SUS DO BLOCO DE MANUTENÇÃO DAS AÇÕES E	0,00	10.000,00	10.000,00	3.000,00	3.168,00	26.168,00
543 - 3.3.90.30.00	0,00	587.000,00	670.000,00	1.568.000,00	1.713.720,00	4.538.720,00
118 - MSC - 1.500.1002 - 15% DE IMPOSTOS E TRANSFERÊNCIAS PARA SAÚDE - LC Nº 1	0,00	200.000,00	100.000,00	370.000,00	390.720,00	1.060.720,00
120 - MSC - 1.600.0000 - RECURSOS DO SUS DO BLOCO DE MANUTENÇÃO DAS AÇÕES E	0,00	367.000,00	540.000,00	1.165.000,00	1.223.000,00	3.295.000,00
123 - MSC - 1.621.0000 - RECURSOS DO SUS GOVERNO ESTADUAL	0,00	20.000,00	30.000,00	33.000,00	100.000,00	183.000,00
544 - 3.3.90.32.00	0,00	43.000,00	55.000,00	160.000,00	168.960,00	426.960,00
118 - MSC - 1.500.1002 - 15% DE IMPOSTOS E TRANSFERÊNCIAS PARA SAÚDE - LC Nº 1	0,00	3.000,00	15.000,00	60.000,00	63.360,00	141.360,00
120 - MSC - 1.600.0000 - RECURSOS DO SUS DO BLOCO DE MANUTENÇÃO DAS AÇÕES E	0,00	40.000,00	40.000,00	100.000,00	105.600,00	285.600,00
545 - 3.3.90.34.00	0,00	6.000,00	6.000,00	2.000,00	2.112,00	16.112,00
118 - MSC - 1.500.1002 - 15% DE IMPOSTOS E TRANSFERÊNCIAS PARA SAÚDE - LC Nº 1	0,00	1.000,00	1.000,00	1.000,00	1.056,00	4.056,00
120 - MSC - 1.600.0000 - RECURSOS DO SUS DO BLOCO DE MANUTENÇÃO DAS AÇÕES E	0,00	5.000,00	5.000,00	1.000,00	1.056,00	12.056,00
546 - 3.3.90.36.00	0,00	140.000,00	150.000,00	200.000,00	211.200,00	701.200,00
118 - MSC - 1.500.1002 - 15% DE IMPOSTOS E TRANSFERÊNCIAS PARA SAÚDE - LC Nº 1	0,00	40.000,00	50.000,00	100.000,00	105.600,00	295.600,00
120 - MSC - 1.600.0000 - RECURSOS DO SUS DO BLOCO DE MANUTENÇÃO DAS AÇÕES E	0,00	100.000,00	100.000,00	100.000,00	105.600,00	405.600,00
547 - 3.3.90.39.00	0,00	280.000,00	300.000,00	482.000,00	508.992,00	1.570.992,00
118 - MSC - 1.500.1002 - 15% DE IMPOSTOS E TRANSFERÊNCIAS PARA SAÚDE - LC Nº 1	0,00	80.000,00	50.000,00	70.000,00	73.920,00	273.920,00
120 - MSC - 1.600.0000 - RECURSOS DO SUS DO BLOCO DE MANUTENÇÃO DAS AÇÕES E	0,00	200.000,00	250.000,00	412.000,00	435.072,00	1.297.072,00
548 - 3.3.90.47.00	0,00	17.000,00	16.000,00	4.474,34	4.724,90	42.199,24



Prefeitura Municipal de Poção

Rua Monsenhor Estanislau, 122 - Centro - 55.240-000 - Poção/ PE
CNPJ: 10.265.429/0001-64 Fone: (87)3834-1234

Usuário: Poção

Chave de Autenticação
1432-9918-568

Página
100 / 127

Demonstrativo de compatibilidade entre PPA e LOA

PPA 2022 - 2025 - Valores em R\$

		Valor global	2022	2023	2024	2025	Total
	118 - MSC - 1.500.1002 - 15% DE IMPOSTOS E TRANSFERÊNCIAS PARA SAÚDE - LC Nº 1	0,00	2.000,00	1.000,00	1.474,34	1.556,90	6.031,24
	120 - MSC - 1.600.0000 - RECURSOS DO SUS DO BLOCO DE MANUTENÇÃO DAS AÇÕES E	0,00	15.000,00	15.000,00	3.000,00	3.168,00	36.168,00
	549 - 3.3.90.48.00	0,00	5.000,00	1.000,00	1.000,00	1.056,00	8.056,00
	118 - MSC - 1.500.1002 - 15% DE IMPOSTOS E TRANSFERÊNCIAS PARA SAÚDE - LC Nº 1	0,00	5.000,00	1.000,00	1.000,00	1.056,00	8.056,00
	550 - 3.3.90.92.00	0,00	7.000,00	7.000,00	3.000,00	3.168,00	20.168,00
	118 - MSC - 1.500.1002 - 15% DE IMPOSTOS E TRANSFERÊNCIAS PARA SAÚDE - LC Nº 1	0,00	2.000,00	2.000,00	2.000,00	2.112,00	8.112,00
	120 - MSC - 1.600.0000 - RECURSOS DO SUS DO BLOCO DE MANUTENÇÃO DAS AÇÕES E	0,00	5.000,00	5.000,00	1.000,00	1.056,00	12.056,00
	1068 - 3.3.90.94.00	0,00	11.000,00	2.000,00	1.000,00	1.056,00	15.056,00
	120 - MSC - 1.600.0000 - RECURSOS DO SUS DO BLOCO DE MANUTENÇÃO DAS AÇÕES E	0,00	11.000,00	2.000,00	1.000,00	1.056,00	15.056,00
Ação:	2.106 - MANUTENÇÃO DO PROGRAMA MAIS MÉDICO	0,00	55.000,00	55.000,00	101.000,00	106.656,00	317.656,00
	551 - 3.3.90.48.00	0,00	55.000,00	55.000,00	101.000,00	106.656,00	317.656,00
	118 - MSC - 1.500.1002 - 15% DE IMPOSTOS E TRANSFERÊNCIAS PARA SAÚDE - LC Nº 1	0,00	50.000,00	50.000,00	100.000,00	105.600,00	305.600,00
	120 - MSC - 1.600.0000 - RECURSOS DO SUS DO BLOCO DE MANUTENÇÃO DAS AÇÕES E	0,00	5.000,00	5.000,00	1.000,00	1.056,00	12.056,00
Ação:	2.149 - MANUTENÇÃO NAS AÇÕES DE ATENÇÃO BASICA ATRAVÉS DE CONSÓRCIO	0,00	971.000,00	1.890.000,00	2.244.000,00	2.369.664,00	7.474.664,00
	842 - 3.3.72.30.00	0,00	6.000,00	4.000,00	4.000,00	4.224,00	18.224,00
	118 - MSC - 1.500.1002 - 15% DE IMPOSTOS E TRANSFERÊNCIAS PARA SAÚDE - LC Nº 1	0,00	3.000,00	1.000,00	1.000,00	1.056,00	6.056,00
	120 - MSC - 1.600.0000 - RECURSOS DO SUS DO BLOCO DE MANUTENÇÃO DAS AÇÕES E	0,00	3.000,00	3.000,00	3.000,00	3.168,00	12.168,00
	843 - 3.3.72.36.00	0,00	3.000,00	2.000,00	2.000,00	2.112,00	9.112,00
	118 - MSC - 1.500.1002 - 15% DE IMPOSTOS E TRANSFERÊNCIAS PARA SAÚDE - LC Nº 1	0,00	1.500,00	1.000,00	1.000,00	1.056,00	4.556,00
	120 - MSC - 1.600.0000 - RECURSOS DO SUS DO BLOCO DE MANUTENÇÃO DAS AÇÕES E	0,00	1.500,00	1.000,00	1.000,00	1.056,00	4.556,00
	844 - 3.3.72.39.00	0,00	962.000,00	1.884.000,00	2.238.000,00	2.363.328,00	7.447.328,00
	118 - MSC - 1.500.1002 - 15% DE IMPOSTOS E TRANSFERÊNCIAS PARA SAÚDE - LC Nº 1	0,00	61.000,00	400.000,00	488.000,00	515.328,00	1.464.328,00
	120 - MSC - 1.600.0000 - RECURSOS DO SUS DO BLOCO DE MANUTENÇÃO DAS AÇÕES E	0,00	901.000,00	1.484.000,00	1.750.000,00	1.848.000,00	5.983.000,00
Ação:	2.168 - PAGAMENTO DOS AGENTES COMUNITÁRIOS DE SAÚDE - ACS	0,00	0,00	1.000.000,00	1.110.000,00	1.156.760,00	3.266.760,00
	1199 - 3.1.90.11.00	0,00	0,00	850.000,00	910.000,00	945.560,00	2.705.560,00
	118 - MSC - 1.500.1002 - 15% DE IMPOSTOS E TRANSFERÊNCIAS PARA SAÚDE - LC Nº 1	0,00	0,00	100.000,00	10.000,00	10.560,00	120.560,00
	130 - MSC - 1.604.000 - TRANSFERÊNCIAS PROVENIENTES DO GOVERNO FEDERAL DEST	0,00	0,00	750.000,00	900.000,00	935.000,00	2.585.000,00
	1200 - 3.1.90.13.00	0,00	0,00	150.000,00	200.000,00	211.200,00	561.200,00
	118 - MSC - 1.500.1002 - 15% DE IMPOSTOS E TRANSFERÊNCIAS PARA SAÚDE - LC Nº 1	0,00	0,00	150.000,00	200.000,00	211.200,00	561.200,00
Ação:	2.170 - MANUTENÇÃO DAS AÇÕES DE ENFRENTAMENTO DA EMERGÊNCIA COVID	0,00	0,00	200.000,00	0,00	0,00	200.000,00
	1203 - 3.3.90.30.00	0,00	0,00	140.000,00	0,00	0,00	140.000,00
	120 - MSC - 1.600.0000 - RECURSOS DO SUS DO BLOCO DE MANUTENÇÃO DAS AÇÕES E	0,00	0,00	140.000,00	0,00	0,00	140.000,00
	1204 - 3.3.90.36.00	0,00	0,00	30.000,00	0,00	0,00	30.000,00
	120 - MSC - 1.600.0000 - RECURSOS DO SUS DO BLOCO DE MANUTENÇÃO DAS AÇÕES E	0,00	0,00	30.000,00	0,00	0,00	30.000,00
	1205 - 3.3.90.39.00	0,00	0,00	30.000,00	0,00	0,00	30.000,00



Prefeitura Municipal de Poção

Rua Monsenhor Estanislau, 122 - Centro - 55.240-000 - Poção/ PE
CNPJ: 10.265.429/0001-64 Fone: (87)3834-1234

Usuário: Poção

Chave de Autenticação
1432-9918-568

Página
101 / 127

Demonstrativo de compatibilidade entre PPA e LOA

PPA 2022 - 2025 - Valores em R\$

	Valor global	2022	2023	2024	2025	Total
120 - MSC - 1.600.0000 - RECURSOS DO SUS DO BLOCO DE MANUTENÇÃO DAS AÇÕES E	0,00	0,00	30.000,00	0,00	0,00	30.000,00
Programa: 1003 - FARMÁCIA COMUNITÁRIA NA ATENÇÃO BÁSICA	0,00	47.000,00	32.000,00	24.000,00	25.344,00	128.344,00
Ação: 1.88 - CONSTRUÇÃO, AMPLIAÇÃO E REFORMA DA INFRAESTRUTURA DO	0,00	2.000,00	2.000,00	6.000,00	6.336,00	16.336,00
552 - 4.4.90.51.00	0,00	2.000,00	2.000,00	6.000,00	6.336,00	16.336,00
118 - MSC - 1.500.1002 - 15% DE IMPOSTOS E TRANSFERÊNCIAS PARA SAÚDE - LC Nº 1	0,00	1.000,00	1.000,00	5.000,00	5.280,00	12.280,00
120 - MSC - 1.600.0000 - RECURSOS DO SUS DO BLOCO DE MANUTENÇÃO DAS AÇÕES E	0,00	1.000,00	1.000,00	1.000,00	1.056,00	4.056,00
Ação: 1.89 - REEQUIPAMENTO DO PROGRAMA FARMÁCIA COMUNITÁRIA NA ATENÇÃO	0,00	2.000,00	2.000,00	6.000,00	6.336,00	16.336,00
553 - 4.4.90.52.00	0,00	2.000,00	2.000,00	6.000,00	6.336,00	16.336,00
118 - MSC - 1.500.1002 - 15% DE IMPOSTOS E TRANSFERÊNCIAS PARA SAÚDE - LC Nº 1	0,00	1.000,00	1.000,00	5.000,00	5.280,00	12.280,00
120 - MSC - 1.600.0000 - RECURSOS DO SUS DO BLOCO DE MANUTENÇÃO DAS AÇÕES E	0,00	1.000,00	1.000,00	1.000,00	1.056,00	4.056,00
Ação: 2.107 - MANUTENÇÃO E FUNCIONAMENTO DO PROGRAMA FARMÁCIA	0,00	43.000,00	28.000,00	12.000,00	12.672,00	95.672,00
554 - 3.1.90.04.00	0,00	7.000,00	6.000,00	2.000,00	2.112,00	17.112,00
118 - MSC - 1.500.1002 - 15% DE IMPOSTOS E TRANSFERÊNCIAS PARA SAÚDE - LC Nº 1	0,00	2.000,00	1.000,00	1.000,00	1.056,00	5.056,00
120 - MSC - 1.600.0000 - RECURSOS DO SUS DO BLOCO DE MANUTENÇÃO DAS AÇÕES E	0,00	5.000,00	5.000,00	1.000,00	1.056,00	12.056,00
555 - 3.1.90.11.00	0,00	8.000,00	6.000,00	2.000,00	2.112,00	18.112,00
118 - MSC - 1.500.1002 - 15% DE IMPOSTOS E TRANSFERÊNCIAS PARA SAÚDE - LC Nº 1	0,00	3.000,00	1.000,00	1.000,00	1.056,00	6.056,00
120 - MSC - 1.600.0000 - RECURSOS DO SUS DO BLOCO DE MANUTENÇÃO DAS AÇÕES E	0,00	5.000,00	5.000,00	1.000,00	1.056,00	12.056,00
556 - 3.1.90.13.00	0,00	3.000,00	3.000,00	2.000,00	2.112,00	10.112,00
118 - MSC - 1.500.1002 - 15% DE IMPOSTOS E TRANSFERÊNCIAS PARA SAÚDE - LC Nº 1	0,00	1.000,00	1.000,00	1.000,00	1.056,00	4.056,00
120 - MSC - 1.600.0000 - RECURSOS DO SUS DO BLOCO DE MANUTENÇÃO DAS AÇÕES E	0,00	2.000,00	2.000,00	1.000,00	1.056,00	6.056,00
806 - 3.1.90.94.00	0,00	3.000,00	0,00	0,00	0,00	3.000,00
118 - MSC - 1.500.1002 - 15% DE IMPOSTOS E TRANSFERÊNCIAS PARA SAÚDE - LC Nº 1	0,00	1.000,00	0,00	0,00	0,00	1.000,00
120 - MSC - 1.600.0000 - RECURSOS DO SUS DO BLOCO DE MANUTENÇÃO DAS AÇÕES E	0,00	2.000,00	0,00	0,00	0,00	2.000,00
557 - 3.3.90.30.00	0,00	13.000,00	6.000,00	2.000,00	2.112,00	23.112,00
118 - MSC - 1.500.1002 - 15% DE IMPOSTOS E TRANSFERÊNCIAS PARA SAÚDE - LC Nº 1	0,00	3.000,00	1.000,00	1.000,00	1.056,00	6.056,00
120 - MSC - 1.600.0000 - RECURSOS DO SUS DO BLOCO DE MANUTENÇÃO DAS AÇÕES E	0,00	10.000,00	5.000,00	1.000,00	1.056,00	17.056,00
558 - 3.3.90.36.00	0,00	4.000,00	3.000,00	2.000,00	2.112,00	11.112,00
118 - MSC - 1.500.1002 - 15% DE IMPOSTOS E TRANSFERÊNCIAS PARA SAÚDE - LC Nº 1	0,00	2.000,00	1.000,00	1.000,00	1.056,00	5.056,00
120 - MSC - 1.600.0000 - RECURSOS DO SUS DO BLOCO DE MANUTENÇÃO DAS AÇÕES E	0,00	2.000,00	2.000,00	1.000,00	1.056,00	6.056,00
559 - 3.3.90.39.00	0,00	5.000,00	4.000,00	2.000,00	2.112,00	13.112,00
118 - MSC - 1.500.1002 - 15% DE IMPOSTOS E TRANSFERÊNCIAS PARA SAÚDE - LC Nº 1	0,00	2.000,00	1.000,00	1.000,00	1.056,00	5.056,00
120 - MSC - 1.600.0000 - RECURSOS DO SUS DO BLOCO DE MANUTENÇÃO DAS AÇÕES E	0,00	3.000,00	3.000,00	1.000,00	1.056,00	8.056,00
Programa: 1009 - ATENÇÃO PRIMÁRIA A SAÚDE DA POPULAÇÃO	0,00	0,00	0,00	8.000,00	8.448,00	16.448,00
Ação: 2.181 - ATENÇÃO PRIMÁRIA A CRIANÇA DE 0 A 6 ANOS - ORÇAMENTO CRIANÇA	0,00	0,00	0,00	5.000,00	5.280,00	10.280,00
1502 - 3.3.50.43.00	0,00	0,00	0,00	1.000,00	1.056,00	2.056,00



Prefeitura Municipal de Poção

Rua Monsenhor Estanislau, 122 - Centro - 55.240-000 - Poção/ PE
CNPJ: 10.265.429/0001-64 Fone: (87)3834-1234

Usuário: Poção

Chave de Autenticação
1432-9918-568

Página
102 / 127

Demonstrativo de compatibilidade entre PPA e LOA

PPA 2022 - 2025 - Valores em R\$

	Valor global	2022	2023	2024	2025	Total
118 - MSC - 1.500.1002 - 15% DE IMPOSTOS E TRANSFERÊNCIAS PARA SAÚDE - LC Nº 1	0,00	0,00	0,00	1.000,00	1.056,00	2.056,00
1503 - 3.3.90.30.00	0,00	0,00	0,00	1.000,00	1.056,00	2.056,00
118 - MSC - 1.500.1002 - 15% DE IMPOSTOS E TRANSFERÊNCIAS PARA SAÚDE - LC Nº 1	0,00	0,00	0,00	1.000,00	1.056,00	2.056,00
1504 - 3.3.90.32.00	0,00	0,00	0,00	1.000,00	1.056,00	2.056,00
118 - MSC - 1.500.1002 - 15% DE IMPOSTOS E TRANSFERÊNCIAS PARA SAÚDE - LC Nº 1	0,00	0,00	0,00	1.000,00	1.056,00	2.056,00
1505 - 3.3.90.36.00	0,00	0,00	0,00	1.000,00	1.056,00	2.056,00
118 - MSC - 1.500.1002 - 15% DE IMPOSTOS E TRANSFERÊNCIAS PARA SAÚDE - LC Nº 1	0,00	0,00	0,00	1.000,00	1.056,00	2.056,00
1506 - 3.3.90.39.00	0,00	0,00	0,00	1.000,00	1.056,00	2.056,00
118 - MSC - 1.500.1002 - 15% DE IMPOSTOS E TRANSFERÊNCIAS PARA SAÚDE - LC Nº 1	0,00	0,00	0,00	1.000,00	1.056,00	2.056,00
Ação: 2.182 - BUSCATIVA VACINAL - ORÇAMENTO CRIANÇA (DIAGNÓSTICO E	0,00	0,00	0,00	3.000,00	3.168,00	6.168,00
1507 - 3.3.90.30.00	0,00	0,00	0,00	1.000,00	1.056,00	2.056,00
118 - MSC - 1.500.1002 - 15% DE IMPOSTOS E TRANSFERÊNCIAS PARA SAÚDE - LC Nº 1	0,00	0,00	0,00	1.000,00	1.056,00	2.056,00
1508 - 3.3.90.36.00	0,00	0,00	0,00	1.000,00	1.056,00	2.056,00
118 - MSC - 1.500.1002 - 15% DE IMPOSTOS E TRANSFERÊNCIAS PARA SAÚDE - LC Nº 1	0,00	0,00	0,00	1.000,00	1.056,00	2.056,00
1509 - 3.3.90.39.00	0,00	0,00	0,00	1.000,00	1.056,00	2.056,00
118 - MSC - 1.500.1002 - 15% DE IMPOSTOS E TRANSFERÊNCIAS PARA SAÚDE - LC Nº 1	0,00	0,00	0,00	1.000,00	1.056,00	2.056,00
Subfunção: 302 - Assistência Hospitalar e Ambulatorial	0,00	3.383.700,00	5.743.000,00	9.253.400,00	10.287.965,66	28.668.065,66
Programa: 1004 - FORTALECIMENTO DA GESTÃO DA ATENÇÃO ESPECIALIZADA	0,00	3.383.700,00	5.743.000,00	9.253.400,00	10.287.965,66	28.668.065,66
Ação: 1.90 - EXECUÇÃO DE OBRAS PARA A ASSISTÊNCIA DE MÉDIA COMPLEXIDADE	0,00	242.000,00	322.000,00	546.000,00	733.336,00	1.843.336,00
560 - 4.4.90.51.00	0,00	242.000,00	322.000,00	546.000,00	733.336,00	1.843.336,00
118 - MSC - 1.500.1002 - 15% DE IMPOSTOS E TRANSFERÊNCIAS PARA SAÚDE - LC Nº 1	0,00	1.000,00	1.000,00	5.000,00	5.280,00	12.280,00
119 - MSC - 1.631.0000 - RECURSOS DE CONVÊNIOS PARA SAÚDE DO GOVERNO FEDERA	0,00	20.000,00	10.000,00	20.000,00	50.000,00	100.000,00
120 - MSC - 1.600.0000 - RECURSOS DO SUS DO BLOCO DE MANUTENÇÃO DAS AÇÕES E	0,00	1.000,00	1.000,00	1.000,00	1.056,00	4.056,00
121 - MSC - 1.601.0000 - RECURSOS SUS BLOCO DE ESTRUTURAÇÃO DA REDE DE SERVI	0,00	200.000,00	300.000,00	500.000,00	650.000,00	1.650.000,00
124 - MSC - 1.632.0000 - RECURSOS DE CONVÊNIOS PARA SAÚDE DO GOVERNO ESTAD	0,00	20.000,00	10.000,00	20.000,00	27.000,00	77.000,00
Ação: 1.91 - AQUISIÇÃO DE VEÍCULOS, MÁQUINAS, MÓVEIS E EQUIPAMENTOS PARA A	0,00	762.000,00	732.000,00	1.386.000,00	1.521.336,00	4.401.336,00
561 - 4.4.90.52.00	0,00	762.000,00	732.000,00	1.386.000,00	1.521.336,00	4.401.336,00
102 - MSC - 1.755.0000- RECURSOS DE ALIENAÇÃO DE BENS/ATIVOS - ADMINISTRAÇÃO	0,00	0,00	0,00	20.000,00	30.000,00	50.000,00
103 - MSC - 1.754.0000 - RECURSOS DE OPERAÇÕES DE CRÉDITO	0,00	0,00	0,00	400.000,00	320.000,00	720.000,00
118 - MSC - 1.500.1002 - 15% DE IMPOSTOS E TRANSFERÊNCIAS PARA SAÚDE - LC Nº 1	0,00	1.000,00	1.000,00	5.000,00	5.280,00	12.280,00
119 - MSC - 1.631.0000 - RECURSOS DE CONVÊNIOS PARA SAÚDE DO GOVERNO FEDERA	0,00	30.000,00	15.000,00	30.000,00	50.000,00	125.000,00
120 - MSC - 1.600.0000 - RECURSOS DO SUS DO BLOCO DE MANUTENÇÃO DAS AÇÕES E	0,00	1.000,00	1.000,00	1.000,00	1.056,00	4.056,00
121 - MSC - 1.601.0000 - RECURSOS SUS BLOCO DE ESTRUTURAÇÃO DA REDE DE SERVI	0,00	700.000,00	700.000,00	900.000,00	1.075.000,00	3.375.000,00
124 - MSC - 1.632.0000 - RECURSOS DE CONVÊNIOS PARA SAÚDE DO GOVERNO ESTAD	0,00	30.000,00	15.000,00	30.000,00	40.000,00	115.000,00
Ação: 2.108 - MANUTENÇÃO DAS AÇÕES DE ASSISTÊNCIA HOSPITALAR AMBULATORIAL	0,00	1.699.300,00	2.446.000,00	3.565.400,00	4.066.957,66	11.777.657,66



Prefeitura Municipal de Poção

Rua Monsenhor Estanislau, 122 - Centro - 55.240-000 - Poção/ PE
CNPJ: 10.265.429/0001-64 Fone: (87)3834-1234

Usuário: Poção

Chave de Autenticação
1432-9918-568

Página
103 / 127

Demonstrativo de compatibilidade entre PPA e LOA

PPA 2022 - 2025 - Valores em R\$

	Valor global	2022	2023	2024	2025	Total
562 - 3.1.90.04.00	0,00	50.000,00	41.000,00	132.000,00	139.392,00	362.392,00
118 - MSC - 1.500.1002 - 15% DE IMPOSTOS E TRANSFERÊNCIAS PARA SAÚDE - LC Nº 1	0,00	10.000,00	1.000,00	1.000,00	1.056,00	13.056,00
120 - MSC - 1.600.0000 - RECURSOS DO SUS DO BLOCO DE MANUTENÇÃO DAS AÇÕES E	0,00	40.000,00	40.000,00	1.000,00	1.056,00	82.056,00
137 - MSC - 1.605.0000 - ASSISTÊNCIA FINANCEIRA DA UNIÃO DESTINADA À COMPLEM	0,00	0,00	0,00	130.000,00	137.280,00	267.280,00
563 - 3.1.90.11.00	0,00	550.000,00	600.000,00	841.000,00	921.671,26	2.912.671,26
118 - MSC - 1.500.1002 - 15% DE IMPOSTOS E TRANSFERÊNCIAS PARA SAÚDE - LC Nº 1	0,00	400.000,00	450.000,00	770.000,00	846.695,26	2.466.695,26
120 - MSC - 1.600.0000 - RECURSOS DO SUS DO BLOCO DE MANUTENÇÃO DAS AÇÕES E	0,00	150.000,00	150.000,00	1.000,00	1.056,00	302.056,00
137 - MSC - 1.605.0000 - ASSISTÊNCIA FINANCEIRA DA UNIÃO DESTINADA À COMPLEM	0,00	0,00	0,00	70.000,00	73.920,00	143.920,00
564 - 3.1.90.13.00	0,00	120.000,00	140.000,00	161.000,00	170.016,00	591.016,00
118 - MSC - 1.500.1002 - 15% DE IMPOSTOS E TRANSFERÊNCIAS PARA SAÚDE - LC Nº 1	0,00	80.000,00	100.000,00	160.000,00	168.960,00	508.960,00
120 - MSC - 1.600.0000 - RECURSOS DO SUS DO BLOCO DE MANUTENÇÃO DAS AÇÕES E	0,00	40.000,00	40.000,00	1.000,00	1.056,00	82.056,00
565 - 3.1.90.16.00	0,00	3.300,00	2.000,00	2.000,00	2.112,00	9.412,00
118 - MSC - 1.500.1002 - 15% DE IMPOSTOS E TRANSFERÊNCIAS PARA SAÚDE - LC Nº 1	0,00	2.000,00	1.000,00	1.000,00	1.056,00	5.056,00
120 - MSC - 1.600.0000 - RECURSOS DO SUS DO BLOCO DE MANUTENÇÃO DAS AÇÕES E	0,00	1.300,00	1.000,00	1.000,00	1.056,00	4.356,00
566 - 3.1.90.92.00	0,00	4.000,00	3.000,00	2.000,00	2.112,00	11.112,00
118 - MSC - 1.500.1002 - 15% DE IMPOSTOS E TRANSFERÊNCIAS PARA SAÚDE - LC Nº 1	0,00	2.000,00	1.000,00	1.000,00	1.056,00	5.056,00
120 - MSC - 1.600.0000 - RECURSOS DO SUS DO BLOCO DE MANUTENÇÃO DAS AÇÕES E	0,00	2.000,00	2.000,00	1.000,00	1.056,00	6.056,00
807 - 3.1.90.94.00	0,00	2.000,00	0,00	0,00	0,00	2.000,00
120 - MSC - 1.600.0000 - RECURSOS DO SUS DO BLOCO DE MANUTENÇÃO DAS AÇÕES E	0,00	2.000,00	0,00	0,00	0,00	2.000,00
972 - 3.3.50.85.00	0,00	10.000,00	6.000,00	6.000,00	6.336,00	28.336,00
118 - MSC - 1.500.1002 - 15% DE IMPOSTOS E TRANSFERÊNCIAS PARA SAÚDE - LC Nº 1	0,00	5.000,00	1.000,00	1.000,00	1.056,00	8.056,00
120 - MSC - 1.600.0000 - RECURSOS DO SUS DO BLOCO DE MANUTENÇÃO DAS AÇÕES E	0,00	5.000,00	5.000,00	5.000,00	5.280,00	20.280,00
567 - 3.3.90.14.00	0,00	115.000,00	115.000,00	156.000,00	164.736,00	550.736,00
118 - MSC - 1.500.1002 - 15% DE IMPOSTOS E TRANSFERÊNCIAS PARA SAÚDE - LC Nº 1	0,00	80.000,00	80.000,00	80.000,00	84.480,00	324.480,00
120 - MSC - 1.600.0000 - RECURSOS DO SUS DO BLOCO DE MANUTENÇÃO DAS AÇÕES E	0,00	35.000,00	35.000,00	76.000,00	80.256,00	226.256,00
568 - 3.3.90.30.00	0,00	578.000,00	1.055.000,00	1.490.000,00	1.662.880,00	4.785.880,00
118 - MSC - 1.500.1002 - 15% DE IMPOSTOS E TRANSFERÊNCIAS PARA SAÚDE - LC Nº 1	0,00	313.000,00	500.000,00	780.000,00	823.680,00	2.416.680,00
120 - MSC - 1.600.0000 - RECURSOS DO SUS DO BLOCO DE MANUTENÇÃO DAS AÇÕES E	0,00	265.000,00	545.000,00	700.000,00	739.200,00	2.249.200,00
123 - MSC - 1.621.0000 - RECURSOS DO SUS GOVERNO ESTADUAL	0,00	0,00	10.000,00	10.000,00	100.000,00	120.000,00
569 - 3.3.90.32.00	0,00	25.000,00	6.000,00	6.000,00	6.336,00	43.336,00
118 - MSC - 1.500.1002 - 15% DE IMPOSTOS E TRANSFERÊNCIAS PARA SAÚDE - LC Nº 1	0,00	20.000,00	1.000,00	1.000,00	1.056,00	23.056,00
120 - MSC - 1.600.0000 - RECURSOS DO SUS DO BLOCO DE MANUTENÇÃO DAS AÇÕES E	0,00	5.000,00	5.000,00	5.000,00	5.280,00	20.280,00
570 - 3.3.90.34.00	0,00	2.000,00	2.000,00	2.000,00	2.112,00	8.112,00
120 - MSC - 1.600.0000 - RECURSOS DO SUS DO BLOCO DE MANUTENÇÃO DAS AÇÕES E	0,00	2.000,00	2.000,00	2.000,00	2.112,00	8.112,00
571 - 3.3.90.36.00	0,00	84.000,00	210.000,00	351.400,00	460.518,40	1.105.918,40
118 - MSC - 1.500.1002 - 15% DE IMPOSTOS E TRANSFERÊNCIAS PARA SAÚDE - LC Nº 1	0,00	40.000,00	150.000,00	266.400,00	281.318,40	737.718,40



Prefeitura Municipal de Poção

Rua Monsenhor Estanislau, 122 - Centro - 55.240-000 - Poção/ PE
CNPJ: 10.265.429/0001-64 Fone: (87)3834-1234

Usuário: Poção

Chave de Autenticação
1432-9918-568

Página
104 / 127

Demonstrativo de compatibilidade entre PPA e LOA

PPA 2022 - 2025 - Valores em R\$

	Valor global	2022	2023	2024	2025	Total
120 - MSC - 1.600.0000 - RECURSOS DO SUS DO BLOCO DE MANUTENÇÃO DAS AÇÕES E	0,00	44.000,00	50.000,00	75.000,00	79.200,00	248.200,00
123 - MSC - 1.621.0000 - RECURSOS DO SUS GOVERNO ESTADUAL	0,00	0,00	10.000,00	10.000,00	100.000,00	120.000,00
572 - 3.3.90.39.00	0,00	120.000,00	210.000,00	360.000,00	469.600,00	1.159.600,00
118 - MSC - 1.500.1002 - 15% DE IMPOSTOS E TRANSFERÊNCIAS PARA SAÚDE - LC Nº 1	0,00	40.000,00	60.000,00	125.000,00	132.000,00	357.000,00
120 - MSC - 1.600.0000 - RECURSOS DO SUS DO BLOCO DE MANUTENÇÃO DAS AÇÕES E	0,00	80.000,00	140.000,00	225.000,00	237.600,00	682.600,00
123 - MSC - 1.621.0000 - RECURSOS DO SUS GOVERNO ESTADUAL	0,00	0,00	10.000,00	10.000,00	100.000,00	120.000,00
573 - 3.3.90.48.00	0,00	23.000,00	40.000,00	40.000,00	42.240,00	145.240,00
118 - MSC - 1.500.1002 - 15% DE IMPOSTOS E TRANSFERÊNCIAS PARA SAÚDE - LC Nº 1	0,00	13.000,00	30.000,00	30.000,00	31.680,00	104.680,00
120 - MSC - 1.600.0000 - RECURSOS DO SUS DO BLOCO DE MANUTENÇÃO DAS AÇÕES E	0,00	10.000,00	10.000,00	10.000,00	10.560,00	40.560,00
574 - 3.3.90.92.00	0,00	3.000,00	13.000,00	13.000,00	13.728,00	42.728,00
118 - MSC - 1.500.1002 - 15% DE IMPOSTOS E TRANSFERÊNCIAS PARA SAÚDE - LC Nº 1	0,00	1.000,00	3.000,00	3.000,00	3.168,00	10.168,00
120 - MSC - 1.600.0000 - RECURSOS DO SUS DO BLOCO DE MANUTENÇÃO DAS AÇÕES E	0,00	2.000,00	10.000,00	10.000,00	10.560,00	32.560,00
1069 - 3.3.90.94.00	0,00	10.000,00	3.000,00	3.000,00	3.168,00	19.168,00
118 - MSC - 1.500.1002 - 15% DE IMPOSTOS E TRANSFERÊNCIAS PARA SAÚDE - LC Nº 1	0,00	5.000,00	1.000,00	1.000,00	1.056,00	8.056,00
120 - MSC - 1.600.0000 - RECURSOS DO SUS DO BLOCO DE MANUTENÇÃO DAS AÇÕES E	0,00	5.000,00	2.000,00	2.000,00	2.112,00	11.112,00
Ação: 2.150 - MANUTENÇÃO NAS AÇÕES DE MÉDIA E ALTA COMPLEXIDADE ATRAVÉS DE	0,00	680.400,00	2.093.000,00	3.756.000,00	3.966.336,00	10.495.736,00
845 - 3.3.72.30.00	0,00	2.400,00	2.000,00	2.000,00	2.112,00	8.512,00
118 - MSC - 1.500.1002 - 15% DE IMPOSTOS E TRANSFERÊNCIAS PARA SAÚDE - LC Nº 1	0,00	1.200,00	1.000,00	1.000,00	1.056,00	4.256,00
120 - MSC - 1.600.0000 - RECURSOS DO SUS DO BLOCO DE MANUTENÇÃO DAS AÇÕES E	0,00	1.200,00	1.000,00	1.000,00	1.056,00	4.256,00
846 - 3.3.72.36.00	0,00	4.000,00	3.000,00	4.000,00	4.224,00	15.224,00
118 - MSC - 1.500.1002 - 15% DE IMPOSTOS E TRANSFERÊNCIAS PARA SAÚDE - LC Nº 1	0,00	2.000,00	1.000,00	2.000,00	2.112,00	7.112,00
120 - MSC - 1.600.0000 - RECURSOS DO SUS DO BLOCO DE MANUTENÇÃO DAS AÇÕES E	0,00	2.000,00	2.000,00	2.000,00	2.112,00	8.112,00
847 - 3.3.72.39.00	0,00	674.000,00	2.088.000,00	3.750.000,00	3.960.000,00	10.472.000,00
118 - MSC - 1.500.1002 - 15% DE IMPOSTOS E TRANSFERÊNCIAS PARA SAÚDE - LC Nº 1	0,00	362.000,00	1.760.000,00	3.400.000,00	3.590.400,00	9.112.400,00
120 - MSC - 1.600.0000 - RECURSOS DO SUS DO BLOCO DE MANUTENÇÃO DAS AÇÕES E	0,00	312.000,00	328.000,00	350.000,00	369.600,00	1.359.600,00
Ação: 2.171 - MANUTENÇÃO DAS AÇÕES DE ENFRENTAMENTO DA EMERGÊNCIA COVID	0,00	0,00	150.000,00	0,00	0,00	150.000,00
1206 - 3.3.90.30.00	0,00	0,00	100.000,00	0,00	0,00	100.000,00
120 - MSC - 1.600.0000 - RECURSOS DO SUS DO BLOCO DE MANUTENÇÃO DAS AÇÕES E	0,00	0,00	100.000,00	0,00	0,00	100.000,00
1207 - 3.3.90.36.00	0,00	0,00	25.000,00	0,00	0,00	25.000,00
120 - MSC - 1.600.0000 - RECURSOS DO SUS DO BLOCO DE MANUTENÇÃO DAS AÇÕES E	0,00	0,00	25.000,00	0,00	0,00	25.000,00
1208 - 3.3.90.39.00	0,00	0,00	25.000,00	0,00	0,00	25.000,00
120 - MSC - 1.600.0000 - RECURSOS DO SUS DO BLOCO DE MANUTENÇÃO DAS AÇÕES E	0,00	0,00	25.000,00	0,00	0,00	25.000,00
Subfunção: 303 - Suporte Profilático e Terapêutico	0,00	229.500,00	395.000,00	410.000,00	623.480,00	1.657.980,00
Programa: 1005 - FARMÁCIA ESPECIALIZADA	0,00	229.500,00	395.000,00	410.000,00	623.480,00	1.657.980,00
Ação: 1.92 - CONSTRUÇÃO, AMPLIAÇÃO E/OU REFORMA DA INFRAESTRUTURA DO	0,00	2.000,00	2.000,00	6.000,00	6.336,00	16.336,00



Prefeitura Municipal de Poção

Rua Monsenhor Estanislau, 122 - Centro - 55.240-000 - Poção/ PE
CNPJ: 10.265.429/0001-64 Fone: (87)3834-1234

Usuário: Poção

Chave de Autenticação
1432-9918-568

Página
105 / 127

Demonstrativo de compatibilidade entre PPA e LOA

		PPA 2022 - 2025 - Valores em R\$					
		Valor global	2022	2023	2024	2025	Total
	575 - 4.4.90.51.00	0,00	2.000,00	2.000,00	6.000,00	6.336,00	16.336,00
	118 - MSC - 1.500.1002 - 15% DE IMPOSTOS E TRANSFERÊNCIAS PARA SAÚDE - LC Nº 1	0,00	1.000,00	1.000,00	5.000,00	5.280,00	12.280,00
	120 - MSC - 1.600.0000 - RECURSOS DO SUS DO BLOCO DE MANUTENÇÃO DAS AÇÕES E	0,00	1.000,00	1.000,00	1.000,00	1.056,00	4.056,00
Ação:	1.93 - REESTRUTURAÇÃO DA ASSISTÊNCIA FARMACÊUTICA	0,00	2.000,00	2.000,00	6.000,00	6.336,00	16.336,00
	576 - 4.4.90.52.00	0,00	2.000,00	2.000,00	6.000,00	6.336,00	16.336,00
	118 - MSC - 1.500.1002 - 15% DE IMPOSTOS E TRANSFERÊNCIAS PARA SAÚDE - LC Nº 1	0,00	1.000,00	1.000,00	5.000,00	5.280,00	12.280,00
	120 - MSC - 1.600.0000 - RECURSOS DO SUS DO BLOCO DE MANUTENÇÃO DAS AÇÕES E	0,00	1.000,00	1.000,00	1.000,00	1.056,00	4.056,00
Ação:	2.109 - MANUTENÇÃO E FUNCIONAMENTO DO PROGRAMA FARMÁCIA	0,00	205.500,00	380.000,00	397.000,00	609.752,00	1.592.252,00
	577 - 3.1.90.04.00	0,00	5.000,00	1.000,00	1.000,00	1.056,00	8.056,00
	118 - MSC - 1.500.1002 - 15% DE IMPOSTOS E TRANSFERÊNCIAS PARA SAÚDE - LC Nº 1	0,00	5.000,00	1.000,00	1.000,00	1.056,00	8.056,00
	578 - 3.1.90.11.00	0,00	10.000,00	6.000,00	2.000,00	2.112,00	20.112,00
	118 - MSC - 1.500.1002 - 15% DE IMPOSTOS E TRANSFERÊNCIAS PARA SAÚDE - LC Nº 1	0,00	5.000,00	1.000,00	1.000,00	1.056,00	8.056,00
	120 - MSC - 1.600.0000 - RECURSOS DO SUS DO BLOCO DE MANUTENÇÃO DAS AÇÕES E	0,00	5.000,00	5.000,00	1.000,00	1.056,00	12.056,00
	579 - 3.1.90.13.00	0,00	3.000,00	2.000,00	2.000,00	2.112,00	9.112,00
	118 - MSC - 1.500.1002 - 15% DE IMPOSTOS E TRANSFERÊNCIAS PARA SAÚDE - LC Nº 1	0,00	2.000,00	1.000,00	1.000,00	1.056,00	5.056,00
	120 - MSC - 1.600.0000 - RECURSOS DO SUS DO BLOCO DE MANUTENÇÃO DAS AÇÕES E	0,00	1.000,00	1.000,00	1.000,00	1.056,00	4.056,00
	808 - 3.1.90.94.00	0,00	3.000,00	0,00	0,00	0,00	3.000,00
	118 - MSC - 1.500.1002 - 15% DE IMPOSTOS E TRANSFERÊNCIAS PARA SAÚDE - LC Nº 1	0,00	2.000,00	0,00	0,00	0,00	2.000,00
	120 - MSC - 1.600.0000 - RECURSOS DO SUS DO BLOCO DE MANUTENÇÃO DAS AÇÕES E	0,00	1.000,00	0,00	0,00	0,00	1.000,00
	580 - 3.3.90.30.00	0,00	1.000,00	10.000,00	42.000,00	44.352,00	97.352,00
	118 - MSC - 1.500.1002 - 15% DE IMPOSTOS E TRANSFERÊNCIAS PARA SAÚDE - LC Nº 1	0,00	1.000,00	10.000,00	42.000,00	44.352,00	97.352,00
	581 - 3.3.90.32.00	0,00	179.500,00	357.000,00	346.000,00	555.896,00	1.438.396,00
	118 - MSC - 1.500.1002 - 15% DE IMPOSTOS E TRANSFERÊNCIAS PARA SAÚDE - LC Nº 1	0,00	68.500,00	150.000,00	150.000,00	158.400,00	526.900,00
	120 - MSC - 1.600.0000 - RECURSOS DO SUS DO BLOCO DE MANUTENÇÃO DAS AÇÕES E	0,00	91.000,00	127.000,00	116.000,00	122.496,00	456.496,00
	123 - MSC - 1.621.0000 - RECURSOS DO SUS GOVERNO ESTADUAL	0,00	20.000,00	80.000,00	80.000,00	275.000,00	455.000,00
	582 - 3.3.90.36.00	0,00	1.000,00	1.000,00	1.000,00	1.056,00	4.056,00
	118 - MSC - 1.500.1002 - 15% DE IMPOSTOS E TRANSFERÊNCIAS PARA SAÚDE - LC Nº 1	0,00	1.000,00	1.000,00	1.000,00	1.056,00	4.056,00
	583 - 3.3.90.39.00	0,00	3.000,00	3.000,00	3.000,00	3.168,00	12.168,00
	118 - MSC - 1.500.1002 - 15% DE IMPOSTOS E TRANSFERÊNCIAS PARA SAÚDE - LC Nº 1	0,00	3.000,00	3.000,00	3.000,00	3.168,00	12.168,00
Ação:	2.110 - MANUTENÇÃO DA ASSISTÊNCIA FARMACÊUTICA COMPLEMENTAR	0,00	20.000,00	1.000,00	1.000,00	1.056,00	23.056,00
	584 - 3.3.90.32.00	0,00	20.000,00	1.000,00	1.000,00	1.056,00	23.056,00
	118 - MSC - 1.500.1002 - 15% DE IMPOSTOS E TRANSFERÊNCIAS PARA SAÚDE - LC Nº 1	0,00	20.000,00	1.000,00	1.000,00	1.056,00	23.056,00
Ação:	2.173 - MANUTENÇÃO DAS AÇÕES DE ENFRENTAMENTO DA EMERGÊNCIA COVID	0,00	0,00	10.000,00	0,00	0,00	10.000,00
	1212 - 3.3.90.30.00	0,00	0,00	6.000,00	0,00	0,00	6.000,00
	120 - MSC - 1.600.0000 - RECURSOS DO SUS DO BLOCO DE MANUTENÇÃO DAS AÇÕES E	0,00	0,00	6.000,00	0,00	0,00	6.000,00



Prefeitura Municipal de Poção

Rua Monsenhor Estanislau, 122 - Centro - 55.240-000 - Poção/ PE
CNPJ: 10.265.429/0001-64 Fone: (87)3834-1234

Usuário: Poção

Chave de Autenticação
1432-9918-568

Página
106 / 127

Demonstrativo de compatibilidade entre PPA e LOA

PPA 2022 - 2025 - Valores em R\$						
	Valor global	2022	2023	2024	2025	Total
1213 - 3.3.90.36.00	0,00	0,00	2.000,00	0,00	0,00	2.000,00
120 - MSC - 1.600.0000 - RECURSOS DO SUS DO BLOCO DE MANUTENÇÃO DAS AÇÕES E	0,00	0,00	2.000,00	0,00	0,00	2.000,00
1214 - 3.3.90.39.00	0,00	0,00	2.000,00	0,00	0,00	2.000,00
120 - MSC - 1.600.0000 - RECURSOS DO SUS DO BLOCO DE MANUTENÇÃO DAS AÇÕES E	0,00	0,00	2.000,00	0,00	0,00	2.000,00
Subfunção: 304 - Vigilância Sanitária	0,00	154.000,00	140.000,00	200.525,66	308.955,10	803.480,76
Programa: 1006 - FORTALECIMENTO DA GESTÃO DA VIGILÂNCIA EM SAÚDE	0,00	154.000,00	140.000,00	200.525,66	308.955,10	803.480,76
Ação: 1.94 - AQUISIÇÃO DE VEÍCULOS, MÁQUINAS, MÓVEIS E EQUIPAMENTOS PARA A	0,00	77.000,00	52.000,00	108.525,66	211.803,10	449.328,76
585 - 4.4.90.52.00	0,00	77.000,00	52.000,00	108.525,66	211.803,10	449.328,76
118 - MSC - 1.500.1002 - 15% DE IMPOSTOS E TRANSFERÊNCIAS PARA SAÚDE - LC Nº 1	0,00	1.000,00	1.000,00	57.525,66	60.747,10	120.272,76
120 - MSC - 1.600.0000 - RECURSOS DO SUS DO BLOCO DE MANUTENÇÃO DAS AÇÕES E	0,00	1.000,00	1.000,00	1.000,00	1.056,00	4.056,00
121 - MSC - 1.601.0000 - RECURSOS SUS BLOCO DE ESTRUTURAÇÃO DA REDE DE SERVI	0,00	75.000,00	50.000,00	50.000,00	150.000,00	325.000,00
Ação: 2.111 - MANUTENÇÃO DAS AÇÕES DE VIGILÂNCIA SANITÁRIA	0,00	77.000,00	88.000,00	92.000,00	97.152,00	354.152,00
586 - 3.1.90.04.00	0,00	22.000,00	3.000,00	2.000,00	2.112,00	29.112,00
118 - MSC - 1.500.1002 - 15% DE IMPOSTOS E TRANSFERÊNCIAS PARA SAÚDE - LC Nº 1	0,00	20.000,00	1.000,00	1.000,00	1.056,00	23.056,00
120 - MSC - 1.600.0000 - RECURSOS DO SUS DO BLOCO DE MANUTENÇÃO DAS AÇÕES E	0,00	2.000,00	2.000,00	1.000,00	1.056,00	6.056,00
587 - 3.1.90.11.00	0,00	6.000,00	2.000,00	2.000,00	2.112,00	12.112,00
118 - MSC - 1.500.1002 - 15% DE IMPOSTOS E TRANSFERÊNCIAS PARA SAÚDE - LC Nº 1	0,00	5.000,00	1.000,00	1.000,00	1.056,00	8.056,00
120 - MSC - 1.600.0000 - RECURSOS DO SUS DO BLOCO DE MANUTENÇÃO DAS AÇÕES E	0,00	1.000,00	1.000,00	1.000,00	1.056,00	4.056,00
588 - 3.1.90.13.00	0,00	7.000,00	3.000,00	2.000,00	2.112,00	14.112,00
118 - MSC - 1.500.1002 - 15% DE IMPOSTOS E TRANSFERÊNCIAS PARA SAÚDE - LC Nº 1	0,00	5.000,00	1.000,00	1.000,00	1.056,00	8.056,00
120 - MSC - 1.600.0000 - RECURSOS DO SUS DO BLOCO DE MANUTENÇÃO DAS AÇÕES E	0,00	2.000,00	2.000,00	1.000,00	1.056,00	6.056,00
809 - 3.1.90.94.00	0,00	2.000,00	0,00	0,00	0,00	2.000,00
118 - MSC - 1.500.1002 - 15% DE IMPOSTOS E TRANSFERÊNCIAS PARA SAÚDE - LC Nº 1	0,00	1.000,00	0,00	0,00	0,00	1.000,00
120 - MSC - 1.600.0000 - RECURSOS DO SUS DO BLOCO DE MANUTENÇÃO DAS AÇÕES E	0,00	1.000,00	0,00	0,00	0,00	1.000,00
589 - 3.3.90.14.00	0,00	3.000,00	2.000,00	2.000,00	2.112,00	9.112,00
118 - MSC - 1.500.1002 - 15% DE IMPOSTOS E TRANSFERÊNCIAS PARA SAÚDE - LC Nº 1	0,00	2.000,00	1.000,00	1.000,00	1.056,00	5.056,00
120 - MSC - 1.600.0000 - RECURSOS DO SUS DO BLOCO DE MANUTENÇÃO DAS AÇÕES E	0,00	1.000,00	1.000,00	1.000,00	1.056,00	4.056,00
590 - 3.3.90.30.00	0,00	23.000,00	58.000,00	59.000,00	62.304,00	202.304,00
118 - MSC - 1.500.1002 - 15% DE IMPOSTOS E TRANSFERÊNCIAS PARA SAÚDE - LC Nº 1	0,00	15.000,00	50.000,00	55.000,00	58.080,00	178.080,00
120 - MSC - 1.600.0000 - RECURSOS DO SUS DO BLOCO DE MANUTENÇÃO DAS AÇÕES E	0,00	8.000,00	8.000,00	4.000,00	4.224,00	24.224,00
591 - 3.3.90.36.00	0,00	7.000,00	8.000,00	11.000,00	11.616,00	37.616,00
118 - MSC - 1.500.1002 - 15% DE IMPOSTOS E TRANSFERÊNCIAS PARA SAÚDE - LC Nº 1	0,00	2.000,00	3.000,00	10.000,00	10.560,00	25.560,00
120 - MSC - 1.600.0000 - RECURSOS DO SUS DO BLOCO DE MANUTENÇÃO DAS AÇÕES E	0,00	5.000,00	5.000,00	1.000,00	1.056,00	12.056,00
592 - 3.3.90.39.00	0,00	6.000,00	11.000,00	13.000,00	13.728,00	43.728,00
118 - MSC - 1.500.1002 - 15% DE IMPOSTOS E TRANSFERÊNCIAS PARA SAÚDE - LC Nº 1	0,00	2.000,00	7.000,00	12.000,00	12.672,00	33.672,00



Prefeitura Municipal de Poção

Rua Monsenhor Estanislau, 122 - Centro - 55.240-000 - Poção/ PE
CNPJ: 10.265.429/0001-64 Fone: (87)3834-1234

Usuário: Poção

Chave de Autenticação
1432-9918-568

Página
107 / 127

Demonstrativo de compatibilidade entre PPA e LOA

		PPA 2022 - 2025 - Valores em R\$					
		Valor global	2022	2023	2024	2025	Total
	120 - MSC - 1.600.0000 - RECURSOS DO SUS DO BLOCO DE MANUTENÇÃO DAS AÇÕES E	0,00	4.000,00	4.000,00	1.000,00	1.056,00	10.056,00
	1070 - 3.3.90.94.00	0,00	1.000,00	1.000,00	1.000,00	1.056,00	4.056,00
	120 - MSC - 1.600.0000 - RECURSOS DO SUS DO BLOCO DE MANUTENÇÃO DAS AÇÕES E	0,00	1.000,00	1.000,00	1.000,00	1.056,00	4.056,00
Subfunção:	305 - Vigilância Epidemiológica	0,00	302.000,00	445.000,00	571.000,00	644.736,00	1.962.736,00
Programa:	1006 - FORTALECIMENTO DA GESTÃO DA VIGILÂNCIA EM SAÚDE	0,00	302.000,00	445.000,00	571.000,00	644.736,00	1.962.736,00
Ação:	1.95 - AQUISIÇÃO DE VEÍCULOS, MÁQUINAS, MÓVEIS E EQUIPAMENTOS PARA A	0,00	77.000,00	52.000,00	56.000,00	106.336,00	291.336,00
	593 - 4.4.90.52.00	0,00	77.000,00	52.000,00	56.000,00	106.336,00	291.336,00
	118 - MSC - 1.500.1002 - 15% DE IMPOSTOS E TRANSFERÊNCIAS PARA SAÚDE - LC Nº 1	0,00	1.000,00	1.000,00	5.000,00	5.280,00	12.280,00
	120 - MSC - 1.600.0000 - RECURSOS DO SUS DO BLOCO DE MANUTENÇÃO DAS AÇÕES E	0,00	1.000,00	1.000,00	1.000,00	1.056,00	4.056,00
	121 - MSC - 1.601.0000 - RECURSOS SUS BLOCO DE ESTRUTURAÇÃO DA REDE DE SERVI	0,00	75.000,00	50.000,00	50.000,00	100.000,00	275.000,00
Ação:	2.112 - MANUTENÇÃO DAS AÇÕES DE VIGILÂNCIA EPIDEMIOLÓGICA E	0,00	225.000,00	233.000,00	75.000,00	79.200,00	612.200,00
	594 - 3.1.90.04.00	0,00	4.000,00	3.000,00	2.000,00	2.112,00	11.112,00
	118 - MSC - 1.500.1002 - 15% DE IMPOSTOS E TRANSFERÊNCIAS PARA SAÚDE - LC Nº 1	0,00	2.000,00	1.000,00	1.000,00	1.056,00	5.056,00
	120 - MSC - 1.600.0000 - RECURSOS DO SUS DO BLOCO DE MANUTENÇÃO DAS AÇÕES E	0,00	2.000,00	2.000,00	1.000,00	1.056,00	6.056,00
	595 - 3.1.90.11.00	0,00	150.000,00	170.000,00	11.000,00	11.616,00	342.616,00
	118 - MSC - 1.500.1002 - 15% DE IMPOSTOS E TRANSFERÊNCIAS PARA SAÚDE - LC Nº 1	0,00	70.000,00	70.000,00	10.000,00	10.560,00	160.560,00
	120 - MSC - 1.600.0000 - RECURSOS DO SUS DO BLOCO DE MANUTENÇÃO DAS AÇÕES E	0,00	80.000,00	100.000,00	1.000,00	1.056,00	182.056,00
	596 - 3.1.90.13.00	0,00	30.000,00	35.000,00	11.000,00	11.616,00	87.616,00
	118 - MSC - 1.500.1002 - 15% DE IMPOSTOS E TRANSFERÊNCIAS PARA SAÚDE - LC Nº 1	0,00	15.000,00	15.000,00	10.000,00	10.560,00	50.560,00
	120 - MSC - 1.600.0000 - RECURSOS DO SUS DO BLOCO DE MANUTENÇÃO DAS AÇÕES E	0,00	15.000,00	20.000,00	1.000,00	1.056,00	37.056,00
	810 - 3.1.90.94.00	0,00	3.000,00	0,00	0,00	0,00	3.000,00
	118 - MSC - 1.500.1002 - 15% DE IMPOSTOS E TRANSFERÊNCIAS PARA SAÚDE - LC Nº 1	0,00	1.000,00	0,00	0,00	0,00	1.000,00
	120 - MSC - 1.600.0000 - RECURSOS DO SUS DO BLOCO DE MANUTENÇÃO DAS AÇÕES E	0,00	2.000,00	0,00	0,00	0,00	2.000,00
	597 - 3.3.90.14.00	0,00	6.000,00	6.000,00	7.000,00	7.392,00	26.392,00
	118 - MSC - 1.500.1002 - 15% DE IMPOSTOS E TRANSFERÊNCIAS PARA SAÚDE - LC Nº 1	0,00	1.000,00	1.000,00	2.000,00	2.112,00	6.112,00
	120 - MSC - 1.600.0000 - RECURSOS DO SUS DO BLOCO DE MANUTENÇÃO DAS AÇÕES E	0,00	5.000,00	5.000,00	5.000,00	5.280,00	20.280,00
	598 - 3.3.90.30.00	0,00	15.000,00	6.000,00	21.000,00	22.176,00	64.176,00
	118 - MSC - 1.500.1002 - 15% DE IMPOSTOS E TRANSFERÊNCIAS PARA SAÚDE - LC Nº 1	0,00	5.000,00	1.000,00	1.000,00	1.056,00	8.056,00
	120 - MSC - 1.600.0000 - RECURSOS DO SUS DO BLOCO DE MANUTENÇÃO DAS AÇÕES E	0,00	10.000,00	5.000,00	20.000,00	21.120,00	56.120,00
	599 - 3.3.90.36.00	0,00	7.000,00	6.000,00	11.000,00	11.616,00	35.616,00
	118 - MSC - 1.500.1002 - 15% DE IMPOSTOS E TRANSFERÊNCIAS PARA SAÚDE - LC Nº 1	0,00	2.000,00	1.000,00	1.000,00	1.056,00	5.056,00
	120 - MSC - 1.600.0000 - RECURSOS DO SUS DO BLOCO DE MANUTENÇÃO DAS AÇÕES E	0,00	5.000,00	5.000,00	10.000,00	10.560,00	30.560,00
	600 - 3.3.90.39.00	0,00	7.000,00	6.000,00	11.000,00	11.616,00	35.616,00
	118 - MSC - 1.500.1002 - 15% DE IMPOSTOS E TRANSFERÊNCIAS PARA SAÚDE - LC Nº 1	0,00	2.000,00	1.000,00	1.000,00	1.056,00	5.056,00
	120 - MSC - 1.600.0000 - RECURSOS DO SUS DO BLOCO DE MANUTENÇÃO DAS AÇÕES E	0,00	5.000,00	5.000,00	10.000,00	10.560,00	30.560,00



Prefeitura Municipal de Poção

Rua Monsenhor Estanislau, 122 - Centro - 55.240-000 - Poção/ PE
CNPJ: 10.265.429/0001-64 Fone: (87)3834-1234

Usuário: Poção

Chave de Autenticação
1432-9918-568

Página
108 / 127

Demonstrativo de compatibilidade entre PPA e LOA

		PPA 2022 - 2025 - Valores em R\$					
		Valor global	2022	2023	2024	2025	Total
1071 - 3.3.90.94.00		0,00	3.000,00	1.000,00	1.000,00	1.056,00	6.056,00
120 - MSC - 1.600.0000 - RECURSOS DO SUS DO BLOCO DE MANUTENÇÃO DAS AÇÕES E		0,00	3.000,00	1.000,00	1.000,00	1.056,00	6.056,00
Ação:	2.169 - PAGAMENTO DOS AGENTES DE ENDEMIAS	0,00	0,00	110.000,00	440.000,00	459.200,00	1.009.200,00
1201 - 3.1.90.11.00		0,00	0,00	95.000,00	365.000,00	380.000,00	840.000,00
118 - MSC - 1.500.1002 - 15% DE IMPOSTOS E TRANSFERÊNCIAS PARA SAÚDE - LC Nº 1		0,00	0,00	5.000,00	215.000,00	250.000,00	470.000,00
130 - MSC - 1.604.000 - TRANSFERÊNCIAS PROVENIENTES DO GOVERNO FEDERAL DEST		0,00	0,00	90.000,00	150.000,00	130.000,00	370.000,00
1202 - 3.1.90.13.00		0,00	0,00	15.000,00	75.000,00	79.200,00	169.200,00
118 - MSC - 1.500.1002 - 15% DE IMPOSTOS E TRANSFERÊNCIAS PARA SAÚDE - LC Nº 1		0,00	0,00	15.000,00	75.000,00	79.200,00	169.200,00
Ação:	2.172 - MANUTENÇÃO DAS AÇÕES DE ENFRENTAMENTO DA EMERGÊNCIA COVID	0,00	0,00	50.000,00	0,00	0,00	50.000,00
1209 - 3.3.90.30.00		0,00	0,00	30.000,00	0,00	0,00	30.000,00
120 - MSC - 1.600.0000 - RECURSOS DO SUS DO BLOCO DE MANUTENÇÃO DAS AÇÕES E		0,00	0,00	30.000,00	0,00	0,00	30.000,00
1210 - 3.3.90.36.00		0,00	0,00	10.000,00	0,00	0,00	10.000,00
120 - MSC - 1.600.0000 - RECURSOS DO SUS DO BLOCO DE MANUTENÇÃO DAS AÇÕES E		0,00	0,00	10.000,00	0,00	0,00	10.000,00
1211 - 3.3.90.39.00		0,00	0,00	10.000,00	0,00	0,00	10.000,00
120 - MSC - 1.600.0000 - RECURSOS DO SUS DO BLOCO DE MANUTENÇÃO DAS AÇÕES E		0,00	0,00	10.000,00	0,00	0,00	10.000,00
Subfunção:	306 - Alimentação e Nutrição	0,00	0,00	0,00	3.000,00	3.168,00	6.168,00
Programa:	1009 - ATENÇÃO PRIMÁRIA A SAÚDE DA POPULAÇÃO	0,00	0,00	0,00	3.000,00	3.168,00	6.168,00
Ação:	2.183 - AÇÃO ESTRATÉGICA ALIMENTAR A CRIANÇA DE 0 A 6 ANOS -	0,00	0,00	0,00	3.000,00	3.168,00	6.168,00
1510 - 3.3.90.30.00		0,00	0,00	0,00	1.000,00	1.056,00	2.056,00
118 - MSC - 1.500.1002 - 15% DE IMPOSTOS E TRANSFERÊNCIAS PARA SAÚDE - LC Nº 1		0,00	0,00	0,00	1.000,00	1.056,00	2.056,00
1511 - 3.3.90.32.00		0,00	0,00	0,00	1.000,00	1.056,00	2.056,00
118 - MSC - 1.500.1002 - 15% DE IMPOSTOS E TRANSFERÊNCIAS PARA SAÚDE - LC Nº 1		0,00	0,00	0,00	1.000,00	1.056,00	2.056,00
1512 - 3.3.90.91.00		0,00	0,00	0,00	1.000,00	1.056,00	2.056,00
118 - MSC - 1.500.1002 - 15% DE IMPOSTOS E TRANSFERÊNCIAS PARA SAÚDE - LC Nº 1		0,00	0,00	0,00	1.000,00	1.056,00	2.056,00
Função:	28 - Encargos Especiais	0,00	28.000,00	17.000,00	14.000,00	65.280,00	124.280,00
Subfunção:	846 - Outros Encargos Especiais	0,00	28.000,00	17.000,00	14.000,00	65.280,00	124.280,00
Programa:	0 - OPERAÇÕES ESPECIAIS	0,00	28.000,00	17.000,00	14.000,00	65.280,00	124.280,00
Ação:	0.8 - INDENIZAÇÕES E RESTITUIÇÕES DIVERSAS	0,00	13.000,00	6.000,00	10.000,00	61.056,00	90.056,00
601 - 3.3.90.93.00		0,00	13.000,00	6.000,00	10.000,00	61.056,00	90.056,00
119 - MSC - 1.631.0000 - RECURSOS DE CONVÊNIOS PARA SAÚDE DO GOVERNO FEDERA		0,00	1.000,00	1.000,00	2.000,00	5.000,00	9.000,00
120 - MSC - 1.600.0000 - RECURSOS DO SUS DO BLOCO DE MANUTENÇÃO DAS AÇÕES E		0,00	1.000,00	1.000,00	1.000,00	1.056,00	4.056,00
121 - MSC - 1.601.0000 - RECURSOS SUS BLOCO DE ESTRUTURAÇÃO DA REDE DE SERVI		0,00	10.000,00	3.000,00	5.000,00	5.000,00	23.000,00
124 - MSC - 1.632.0000 - RECURSOS DE CONVÊNIOS PARA SAÚDE DO GOVERNO ESTAD		0,00	1.000,00	1.000,00	2.000,00	50.000,00	54.000,00
Ação:	0.9 - AMORTIZAÇÃO DE DÍVIDAS PÚBLICAS	0,00	15.000,00	11.000,00	4.000,00	4.224,00	34.224,00
602 - 3.2.90.21.00		0,00	2.000,00	2.000,00	2.000,00	2.112,00	8.112,00



Prefeitura Municipal de Poção

Rua Monsenhor Estanislau, 122 - Centro - 55.240-000 - Poção/ PE
CNPJ: 10.265.429/0001-64 Fone: (87)3834-1234

Usuário: Poção

Chave de Autenticação
1432-9918-568

Página
109 / 127

Demonstrativo de compatibilidade entre PPA e LOA

PPA 2022 - 2025 - Valores em R\$

	Valor global	2022	2023	2024	2025	Total
120 - MSC - 1.600.0000 - RECURSOS DO SUS DO BLOCO DE MANUTENÇÃO DAS AÇÕES E	0,00	2.000,00	2.000,00	2.000,00	2.112,00	8.112,00
603 - 4.6.90.71.00	0,00	13.000,00	9.000,00	2.000,00	2.112,00	26.112,00
118 - MSC - 1.500.1002 - 15% DE IMPOSTOS E TRANSFERÊNCIAS PARA SAÚDE - LC Nº 1	0,00	10.000,00	8.000,00	1.000,00	1.056,00	20.056,00
120 - MSC - 1.600.0000 - RECURSOS DO SUS DO BLOCO DE MANUTENÇÃO DAS AÇÕES E	0,00	3.000,00	1.000,00	1.000,00	1.056,00	6.056,00
Unidade gestora: 116004 - Conselho Municipal dos Direitos da Criança e do A	0,00	312.000,00	345.000,00	363.000,00	383.216,00	1.403.216,00
Unidade orçamentária: 32010 - CONSELHO MUN. DOS DIREITOS DA CRIANÇA E DO	0,00	312.000,00	345.000,00	352.000,00	371.600,00	1.380.600,00
Função: 8 - Assistência Social	0,00	311.000,00	344.000,00	351.000,00	370.544,00	1.376.544,00
Subfunção: 243 - Assistência à Criança e ao Adolescente	0,00	311.000,00	344.000,00	351.000,00	370.544,00	1.376.544,00
Programa: 804 - FORTALECIMENTO DA PROTEÇÃO SOCIAL ESPECIAL	0,00	6.000,00	6.000,00	6.000,00	6.336,00	24.336,00
Ação: 2.137 - SERVIÇOS DE PROTEÇÃO SOCIAL A ADOLESCENTES EM CUMPRIMENTO DE	0,00	3.000,00	3.000,00	3.000,00	3.168,00	12.168,00
735 - 3.3.90.30.00	0,00	1.000,00	1.000,00	1.000,00	1.056,00	4.056,00
101 - MSC - 1.501.0000 - RECURSOS PRÓPRIOS	0,00	1.000,00	1.000,00	1.000,00	1.056,00	4.056,00
736 - 3.3.90.36.00	0,00	1.000,00	1.000,00	1.000,00	1.056,00	4.056,00
101 - MSC - 1.501.0000 - RECURSOS PRÓPRIOS	0,00	1.000,00	1.000,00	1.000,00	1.056,00	4.056,00
737 - 3.3.90.39.00	0,00	1.000,00	1.000,00	1.000,00	1.056,00	4.056,00
101 - MSC - 1.501.0000 - RECURSOS PRÓPRIOS	0,00	1.000,00	1.000,00	1.000,00	1.056,00	4.056,00
Ação: 2.138 - SERVIÇOS DE PROTEÇÃO SOCIAL A ADOLESCENTES EM CUMPRIMENTO DE	0,00	3.000,00	3.000,00	3.000,00	3.168,00	12.168,00
738 - 3.3.90.30.00	0,00	1.000,00	1.000,00	1.000,00	1.056,00	4.056,00
101 - MSC - 1.501.0000 - RECURSOS PRÓPRIOS	0,00	1.000,00	1.000,00	1.000,00	1.056,00	4.056,00
739 - 3.3.90.36.00	0,00	1.000,00	1.000,00	1.000,00	1.056,00	4.056,00
101 - MSC - 1.501.0000 - RECURSOS PRÓPRIOS	0,00	1.000,00	1.000,00	1.000,00	1.056,00	4.056,00
740 - 3.3.90.39.00	0,00	1.000,00	1.000,00	1.000,00	1.056,00	4.056,00
101 - MSC - 1.501.0000 - RECURSOS PRÓPRIOS	0,00	1.000,00	1.000,00	1.000,00	1.056,00	4.056,00
Programa: 815 - APOIO AO CONSELHO TUTELAR	0,00	219.000,00	251.000,00	267.000,00	281.896,00	1.018.896,00
Ação: 1.110 - AQUISIÇÃO DE VEÍCULO, MÓVEIS, MÁQUINAS E EQUIPAMENTOS	0,00	2.000,00	2.000,00	14.000,00	14.728,00	32.728,00
741 - 4.4.90.52.00	0,00	2.000,00	2.000,00	14.000,00	14.728,00	32.728,00
101 - MSC - 1.501.0000 - RECURSOS PRÓPRIOS	0,00	2.000,00	2.000,00	13.000,00	13.728,00	30.728,00
102 - MSC - 1.755.0000- RECURSOS DE ALIENAÇÃO DE BENS/ATIVOS - ADMINISTRAÇÃO	0,00	0,00	0,00	1.000,00	1.000,00	2.000,00
Ação: 2.139 - MANUTENÇÃO DAS ATIVIDADES DO CONSELHO TUTELAR	0,00	212.000,00	244.000,00	248.000,00	261.888,00	965.888,00
742 - 3.1.90.11.00	0,00	120.000,00	120.000,00	130.000,00	137.280,00	507.280,00
101 - MSC - 1.501.0000 - RECURSOS PRÓPRIOS	0,00	120.000,00	120.000,00	130.000,00	137.280,00	507.280,00
743 - 3.1.90.13.00	0,00	25.000,00	25.000,00	20.000,00	21.120,00	91.120,00
101 - MSC - 1.501.0000 - RECURSOS PRÓPRIOS	0,00	25.000,00	25.000,00	20.000,00	21.120,00	91.120,00
744 - 3.1.90.92.00	0,00	2.000,00	2.000,00	1.000,00	1.056,00	6.056,00
101 - MSC - 1.501.0000 - RECURSOS PRÓPRIOS	0,00	2.000,00	2.000,00	1.000,00	1.056,00	6.056,00



Prefeitura Municipal de Poção

Rua Monsenhor Estanislau, 122 - Centro - 55.240-000 - Poção/ PE
CNPJ: 10.265.429/0001-64 Fone: (87)3834-1234

Usuário: Poção

Chave de Autenticação
1432-9918-568

Página
110 / 127

Demonstrativo de compatibilidade entre PPA e LOA

PPA 2022 - 2025 - Valores em R\$

	Valor global	2022	2023	2024	2025	Total
818 - 3.1.90.94.00	0,00	3.000,00	0,00	0,00	0,00	3.000,00
101 - MSC - 1.501.0000 - RECURSOS PRÓPRIOS	0,00	3.000,00	0,00	0,00	0,00	3.000,00
745 - 3.3.90.14.00	0,00	10.000,00	15.000,00	15.000,00	15.840,00	55.840,00
101 - MSC - 1.501.0000 - RECURSOS PRÓPRIOS	0,00	10.000,00	15.000,00	15.000,00	15.840,00	55.840,00
746 - 3.3.90.30.00	0,00	20.000,00	30.000,00	30.000,00	31.680,00	111.680,00
101 - MSC - 1.501.0000 - RECURSOS PRÓPRIOS	0,00	20.000,00	30.000,00	30.000,00	31.680,00	111.680,00
747 - 3.3.90.33.00	0,00	2.000,00	2.000,00	2.000,00	2.112,00	8.112,00
101 - MSC - 1.501.0000 - RECURSOS PRÓPRIOS	0,00	2.000,00	2.000,00	2.000,00	2.112,00	8.112,00
748 - 3.3.90.36.00	0,00	10.000,00	15.000,00	15.000,00	15.840,00	55.840,00
101 - MSC - 1.501.0000 - RECURSOS PRÓPRIOS	0,00	10.000,00	15.000,00	15.000,00	15.840,00	55.840,00
749 - 3.3.90.39.00	0,00	15.000,00	30.000,00	30.000,00	31.680,00	106.680,00
101 - MSC - 1.501.0000 - RECURSOS PRÓPRIOS	0,00	15.000,00	30.000,00	30.000,00	31.680,00	106.680,00
750 - 3.3.90.47.00	0,00	2.000,00	2.000,00	2.000,00	2.112,00	8.112,00
101 - MSC - 1.501.0000 - RECURSOS PRÓPRIOS	0,00	2.000,00	2.000,00	2.000,00	2.112,00	8.112,00
751 - 3.3.90.92.00	0,00	1.000,00	1.000,00	1.000,00	1.056,00	4.056,00
101 - MSC - 1.501.0000 - RECURSOS PRÓPRIOS	0,00	1.000,00	1.000,00	1.000,00	1.056,00	4.056,00
1074 - 3.3.90.94.00	0,00	2.000,00	2.000,00	2.000,00	2.112,00	8.112,00
101 - MSC - 1.501.0000 - RECURSOS PRÓPRIOS	0,00	2.000,00	2.000,00	2.000,00	2.112,00	8.112,00
Ação: 2.140 - CAPACITAÇÃO E TREINAMENTO DO CONSELHO TUTELAR	0,00	5.000,00	5.000,00	5.000,00	5.280,00	20.280,00
752 - 3.3.90.30.00	0,00	1.000,00	1.000,00	1.000,00	1.056,00	4.056,00
101 - MSC - 1.501.0000 - RECURSOS PRÓPRIOS	0,00	1.000,00	1.000,00	1.000,00	1.056,00	4.056,00
753 - 3.3.90.36.00	0,00	2.000,00	2.000,00	2.000,00	2.112,00	8.112,00
101 - MSC - 1.501.0000 - RECURSOS PRÓPRIOS	0,00	2.000,00	2.000,00	2.000,00	2.112,00	8.112,00
754 - 3.3.90.39.00	0,00	2.000,00	2.000,00	2.000,00	2.112,00	8.112,00
101 - MSC - 1.501.0000 - RECURSOS PRÓPRIOS	0,00	2.000,00	2.000,00	2.000,00	2.112,00	8.112,00
Programa: 816 - GESTÃO ADMINISTRATIVA DO COMDICA	0,00	86.000,00	87.000,00	78.000,00	82.312,00	333.312,00
Ação: 1.111 - EXECUÇÃO DE OBRAS PARA O COMDICA	0,00	2.000,00	2.000,00	5.000,00	5.280,00	14.280,00
755 - 4.4.90.51.00	0,00	2.000,00	2.000,00	5.000,00	5.280,00	14.280,00
101 - MSC - 1.501.0000 - RECURSOS PRÓPRIOS	0,00	2.000,00	2.000,00	5.000,00	5.280,00	14.280,00
Ação: 1.112 - AQUISIÇÃO DE MÓVEIS, MÁQUINAS E EQUIPAMENTOS PARA O COMDICA	0,00	2.000,00	2.000,00	6.000,00	6.280,00	16.280,00
756 - 4.4.90.52.00	0,00	2.000,00	2.000,00	6.000,00	6.280,00	16.280,00
101 - MSC - 1.501.0000 - RECURSOS PRÓPRIOS	0,00	2.000,00	2.000,00	5.000,00	5.280,00	14.280,00
102 - MSC - 1.755.0000- RECURSOS DE ALIENAÇÃO DE BENS/ATIVOS - ADMINISTRAÇÃO	0,00	0,00	0,00	1.000,00	1.000,00	2.000,00
Ação: 2.141 - MANUTENÇÃO DAS ATIVIDADES DO COMDICA	0,00	76.000,00	77.000,00	61.000,00	64.416,00	278.416,00
757 - 3.1.90.04.00	0,00	5.000,00	5.000,00	1.000,00	1.056,00	12.056,00



Prefeitura Municipal de Poção

Rua Monsenhor Estanislau, 122 - Centro - 55.240-000 - Poção/ PE
CNPJ: 10.265.429/0001-64 Fone: (87)3834-1234

Usuário: Poção

Chave de Autenticação
1432-9918-568

Página
111 / 127

Demonstrativo de compatibilidade entre PPA e LOA

PPA 2022 - 2025 - Valores em R\$

	Valor global	2022	2023	2024	2025	Total
101 - MSC - 1.501.0000 - RECURSOS PRÓPRIOS	0,00	5.000,00	5.000,00	1.000,00	1.056,00	12.056,00
758 - 3.1.90.11.00	0,00	10.000,00	10.000,00	1.000,00	1.056,00	22.056,00
101 - MSC - 1.501.0000 - RECURSOS PRÓPRIOS	0,00	10.000,00	10.000,00	1.000,00	1.056,00	22.056,00
759 - 3.1.90.13.00	0,00	3.000,00	3.000,00	1.000,00	1.056,00	8.056,00
101 - MSC - 1.501.0000 - RECURSOS PRÓPRIOS	0,00	3.000,00	3.000,00	1.000,00	1.056,00	8.056,00
760 - 3.1.90.92.00	0,00	2.000,00	2.000,00	1.000,00	1.056,00	6.056,00
101 - MSC - 1.501.0000 - RECURSOS PRÓPRIOS	0,00	2.000,00	2.000,00	1.000,00	1.056,00	6.056,00
819 - 3.1.90.94.00	0,00	1.000,00	0,00	0,00	0,00	1.000,00
101 - MSC - 1.501.0000 - RECURSOS PRÓPRIOS	0,00	1.000,00	0,00	0,00	0,00	1.000,00
761 - 3.3.90.14.00	0,00	2.000,00	4.000,00	4.000,00	4.224,00	14.224,00
101 - MSC - 1.501.0000 - RECURSOS PRÓPRIOS	0,00	2.000,00	4.000,00	4.000,00	4.224,00	14.224,00
762 - 3.3.90.30.00	0,00	2.000,00	2.000,00	2.000,00	2.112,00	8.112,00
101 - MSC - 1.501.0000 - RECURSOS PRÓPRIOS	0,00	2.000,00	2.000,00	2.000,00	2.112,00	8.112,00
763 - 3.3.90.33.00	0,00	2.000,00	2.000,00	2.000,00	2.112,00	8.112,00
101 - MSC - 1.501.0000 - RECURSOS PRÓPRIOS	0,00	2.000,00	2.000,00	2.000,00	2.112,00	8.112,00
764 - 3.3.90.35.00	0,00	20.000,00	20.000,00	20.000,00	21.120,00	81.120,00
101 - MSC - 1.501.0000 - RECURSOS PRÓPRIOS	0,00	20.000,00	20.000,00	20.000,00	21.120,00	81.120,00
765 - 3.3.90.36.00	0,00	5.000,00	5.000,00	5.000,00	5.280,00	20.280,00
101 - MSC - 1.501.0000 - RECURSOS PRÓPRIOS	0,00	5.000,00	5.000,00	5.000,00	5.280,00	20.280,00
766 - 3.3.90.39.00	0,00	10.000,00	10.000,00	10.000,00	10.560,00	40.560,00
101 - MSC - 1.501.0000 - RECURSOS PRÓPRIOS	0,00	10.000,00	10.000,00	10.000,00	10.560,00	40.560,00
793 - 3.3.90.40.00	0,00	2.000,00	2.000,00	2.000,00	2.112,00	8.112,00
101 - MSC - 1.501.0000 - RECURSOS PRÓPRIOS	0,00	2.000,00	2.000,00	2.000,00	2.112,00	8.112,00
767 - 3.3.90.47.00	0,00	1.000,00	1.000,00	1.000,00	1.056,00	4.056,00
101 - MSC - 1.501.0000 - RECURSOS PRÓPRIOS	0,00	1.000,00	1.000,00	1.000,00	1.056,00	4.056,00
768 - 3.3.90.59.00	0,00	10.000,00	10.000,00	10.000,00	10.560,00	40.560,00
101 - MSC - 1.501.0000 - RECURSOS PRÓPRIOS	0,00	10.000,00	10.000,00	10.000,00	10.560,00	40.560,00
769 - 3.3.90.92.00	0,00	1.000,00	1.000,00	1.000,00	1.056,00	4.056,00
101 - MSC - 1.501.0000 - RECURSOS PRÓPRIOS	0,00	1.000,00	1.000,00	1.000,00	1.056,00	4.056,00
Ação: 2.142 - ASSISTÊNCIA A INFÂNCIA E A JUVENTUDE	0,00	6.000,00	6.000,00	6.000,00	6.336,00	24.336,00
770 - 3.3.90.30.00	0,00	1.000,00	1.000,00	1.000,00	1.056,00	4.056,00
101 - MSC - 1.501.0000 - RECURSOS PRÓPRIOS	0,00	1.000,00	1.000,00	1.000,00	1.056,00	4.056,00
771 - 3.3.90.32.00	0,00	2.000,00	2.000,00	2.000,00	2.112,00	8.112,00
101 - MSC - 1.501.0000 - RECURSOS PRÓPRIOS	0,00	2.000,00	2.000,00	2.000,00	2.112,00	8.112,00
772 - 3.3.90.33.00	0,00	1.000,00	1.000,00	1.000,00	1.056,00	4.056,00



Prefeitura Municipal de Poção

Rua Monsenhor Estanislau, 122 - Centro - 55.240-000 - Poção/ PE
CNPJ: 10.265.429/0001-64 Fone: (87)3834-1234

Usuário: Poção

Chave de Autenticação
1432-9918-568

Página
112 / 127

Demonstrativo de compatibilidade entre PPA e LOA

PPA 2022 - 2025 - Valores em R\$

	Valor global	2022	2023	2024	2025	Total
101 - MSC - 1.501.0000 - RECURSOS PRÓPRIOS	0,00	1.000,00	1.000,00	1.000,00	1.056,00	4.056,00
773 - 3.3.90.36.00	0,00	1.000,00	1.000,00	1.000,00	1.056,00	4.056,00
101 - MSC - 1.501.0000 - RECURSOS PRÓPRIOS	0,00	1.000,00	1.000,00	1.000,00	1.056,00	4.056,00
774 - 3.3.90.39.00	0,00	1.000,00	1.000,00	1.000,00	1.056,00	4.056,00
101 - MSC - 1.501.0000 - RECURSOS PRÓPRIOS	0,00	1.000,00	1.000,00	1.000,00	1.056,00	4.056,00
Função: 28 - Encargos Especiais	0,00	1.000,00	1.000,00	1.000,00	1.056,00	4.056,00
Subfunção: 846 - Outros Encargos Especiais	0,00	1.000,00	1.000,00	1.000,00	1.056,00	4.056,00
Programa: 0 - OPERAÇÕES ESPECIAIS	0,00	1.000,00	1.000,00	1.000,00	1.056,00	4.056,00
Ação: 0.12 - DISPÊNDIO COM INDENIZAÇÕES E RESTITUIÇÕES	0,00	1.000,00	1.000,00	1.000,00	1.056,00	4.056,00
775 - 3.3.90.93.00	0,00	1.000,00	1.000,00	1.000,00	1.056,00	4.056,00
101 - MSC - 1.501.0000 - RECURSOS PRÓPRIOS	0,00	1.000,00	1.000,00	1.000,00	1.056,00	4.056,00
Unidade orçamentária: 32020 - FUNDO MUNICIPAL DOS DIREITOS DA CRIANÇA E	0,00	0,00	0,00	11.000,00	11.616,00	22.616,00
Função: 8 - Assistência Social	0,00	0,00	0,00	11.000,00	11.616,00	22.616,00
Subfunção: 243 - Assistência à Criança e ao Adolescente	0,00	0,00	0,00	11.000,00	11.616,00	22.616,00
Programa: 818 - GESTÃO ADMINISTRATIVA DO FUNDO MUNICIPAL DOS DIREITOS DA CRIANÇA	0,00	0,00	0,00	11.000,00	11.616,00	22.616,00
Ação: 1.131 - CONSTRUÇÃO, REFORMA E/OU AMPLIAÇÃO DE CENTRO DA CRIANÇA E DO	0,00	0,00	0,00	1.000,00	1.056,00	2.056,00
1537 - 4.4.90.51.00	0,00	0,00	0,00	1.000,00	1.056,00	2.056,00
101 - MSC - 1.501.0000 - RECURSOS PRÓPRIOS	0,00	0,00	0,00	1.000,00	1.056,00	2.056,00
Ação: 1.132 - AQUISIÇÃO DE MÓVEIS, MÁQUINAS E EQUIPAMENTOS DIVERSOS PARA O	0,00	0,00	0,00	1.000,00	1.056,00	2.056,00
1538 - 4.4.90.52.00	0,00	0,00	0,00	1.000,00	1.056,00	2.056,00
101 - MSC - 1.501.0000 - RECURSOS PRÓPRIOS	0,00	0,00	0,00	1.000,00	1.056,00	2.056,00
Ação: 2.189 - MANUTENÇÃO DAS AÇÕES VINCULADAS A GESTÃO ADMINISTRATIVAS	0,00	0,00	0,00	9.000,00	9.504,00	18.504,00
1539 - 3.3.90.30.00	0,00	0,00	0,00	2.000,00	2.112,00	4.112,00
101 - MSC - 1.501.0000 - RECURSOS PRÓPRIOS	0,00	0,00	0,00	2.000,00	2.112,00	4.112,00
1540 - 3.3.90.32.00	0,00	0,00	0,00	2.000,00	2.112,00	4.112,00
101 - MSC - 1.501.0000 - RECURSOS PRÓPRIOS	0,00	0,00	0,00	2.000,00	2.112,00	4.112,00
1541 - 3.3.90.36.00	0,00	0,00	0,00	2.000,00	2.112,00	4.112,00
101 - MSC - 1.501.0000 - RECURSOS PRÓPRIOS	0,00	0,00	0,00	2.000,00	2.112,00	4.112,00
1542 - 3.3.90.39.00	0,00	0,00	0,00	3.000,00	3.168,00	6.168,00
101 - MSC - 1.501.0000 - RECURSOS PRÓPRIOS	0,00	0,00	0,00	3.000,00	3.168,00	6.168,00
Unidade gestora: 116005 - Fundo Municipal de Assistência Social de Poção	0,00	2.516.000,00	3.717.000,00	3.772.000,00	4.344.440,00	14.349.440,00
Unidade orçamentária: 29010 - FUNDO MUNICIPAL DE ASSISTÊNCIA SOCIAL (ENT	0,00	2.506.000,00	3.707.000,00	3.760.000,00	4.331.768,00	14.304.768,00
Função: 8 - Assistência Social	0,00	2.501.000,00	3.702.000,00	3.750.000,00	4.321.208,00	14.274.208,00
Subfunção: 122 - Administração Geral	0,00	349.000,00	422.000,00	425.000,00	448.800,00	1.644.800,00
Programa: 801 - GESTÃO ADMINISTRATIVA DA ASSISTÊNCIA SOCIAL	0,00	347.000,00	420.000,00	423.000,00	446.688,00	1.636.688,00



Prefeitura Municipal de Poção

Rua Monsenhor Estanislau, 122 - Centro - 55.240-000 - Poção/ PE
CNPJ: 10.265.429/0001-64 Fone: (87)3834-1234

Usuário: Poção

Chave de Autenticação
1432-9918-568

Página
113 / 127

Demonstrativo de compatibilidade entre PPA e LOA

PPA 2022 - 2025 - Valores em R\$

	Valor global	2022	2023	2024	2025	Total
Ação: 1.96 - EXECUÇÃO DE OBRAS PARA A ASSISTÊNCIA SOCIAL	0,00	2.000,00	2.000,00	5.000,00	5.280,00	14.280,00
604 - 4.4.90.51.00	0,00	2.000,00	2.000,00	5.000,00	5.280,00	14.280,00
101 - MSC - 1.501.0000 - RECURSOS PRÓPRIOS	0,00	2.000,00	2.000,00	5.000,00	5.280,00	14.280,00
Ação: 1.97 - AQUISIÇÃO DE MÓVEIS, MÁQUINAS, VEÍCULOS E EQUIPAMENTOS	0,00	2.000,00	2.000,00	5.000,00	5.280,00	14.280,00
605 - 4.4.90.52.00	0,00	2.000,00	2.000,00	5.000,00	5.280,00	14.280,00
101 - MSC - 1.501.0000 - RECURSOS PRÓPRIOS	0,00	2.000,00	2.000,00	5.000,00	5.280,00	14.280,00
Ação: 1.98 - AQUISIÇÃO DE IMÓVEIS PARA ASSISTÊNCIA SOCIAL	0,00	1.000,00	1.000,00	4.000,00	4.224,00	10.224,00
606 - 4.4.90.61.00	0,00	1.000,00	1.000,00	4.000,00	4.224,00	10.224,00
101 - MSC - 1.501.0000 - RECURSOS PRÓPRIOS	0,00	1.000,00	1.000,00	4.000,00	4.224,00	10.224,00
Ação: 2.113 - MANUTENÇÃO DAS ATIVIDADES DO FUNDO MUNICIPAL DE ASSISTÊNCIA	0,00	307.000,00	380.000,00	374.000,00	394.944,00	1.455.944,00
607 - 3.1.90.04.00	0,00	10.000,00	10.000,00	50.000,00	52.800,00	122.800,00
101 - MSC - 1.501.0000 - RECURSOS PRÓPRIOS	0,00	10.000,00	10.000,00	50.000,00	52.800,00	122.800,00
608 - 3.1.90.11.00	0,00	110.000,00	150.000,00	130.000,00	137.280,00	527.280,00
101 - MSC - 1.501.0000 - RECURSOS PRÓPRIOS	0,00	110.000,00	150.000,00	130.000,00	137.280,00	527.280,00
609 - 3.1.90.13.00	0,00	25.000,00	30.000,00	40.000,00	42.240,00	137.240,00
101 - MSC - 1.501.0000 - RECURSOS PRÓPRIOS	0,00	25.000,00	30.000,00	40.000,00	42.240,00	137.240,00
610 - 3.1.90.16.00	0,00	1.000,00	1.000,00	1.000,00	1.056,00	4.056,00
101 - MSC - 1.501.0000 - RECURSOS PRÓPRIOS	0,00	1.000,00	1.000,00	1.000,00	1.056,00	4.056,00
611 - 3.1.90.92.00	0,00	1.000,00	1.000,00	1.000,00	1.056,00	4.056,00
101 - MSC - 1.501.0000 - RECURSOS PRÓPRIOS	0,00	1.000,00	1.000,00	1.000,00	1.056,00	4.056,00
811 - 3.1.90.94.00	0,00	2.000,00	0,00	0,00	0,00	2.000,00
101 - MSC - 1.501.0000 - RECURSOS PRÓPRIOS	0,00	2.000,00	0,00	0,00	0,00	2.000,00
612 - 3.1.90.96.00	0,00	2.000,00	2.000,00	1.000,00	1.056,00	6.056,00
101 - MSC - 1.501.0000 - RECURSOS PRÓPRIOS	0,00	2.000,00	2.000,00	1.000,00	1.056,00	6.056,00
613 - 3.3.90.08.00	0,00	1.000,00	1.000,00	1.000,00	1.056,00	4.056,00
101 - MSC - 1.501.0000 - RECURSOS PRÓPRIOS	0,00	1.000,00	1.000,00	1.000,00	1.056,00	4.056,00
614 - 3.3.90.14.00	0,00	10.000,00	20.000,00	20.000,00	21.120,00	71.120,00
101 - MSC - 1.501.0000 - RECURSOS PRÓPRIOS	0,00	10.000,00	20.000,00	20.000,00	21.120,00	71.120,00
615 - 3.3.90.30.00	0,00	40.000,00	10.000,00	10.000,00	10.560,00	70.560,00
101 - MSC - 1.501.0000 - RECURSOS PRÓPRIOS	0,00	40.000,00	10.000,00	10.000,00	10.560,00	70.560,00
616 - 3.3.90.33.00	0,00	2.000,00	2.000,00	2.000,00	2.112,00	8.112,00
101 - MSC - 1.501.0000 - RECURSOS PRÓPRIOS	0,00	2.000,00	2.000,00	2.000,00	2.112,00	8.112,00
617 - 3.3.90.36.00	0,00	50.000,00	70.000,00	50.000,00	52.800,00	222.800,00
101 - MSC - 1.501.0000 - RECURSOS PRÓPRIOS	0,00	50.000,00	70.000,00	50.000,00	52.800,00	222.800,00
618 - 3.3.90.39.00	0,00	40.000,00	70.000,00	50.000,00	52.800,00	212.800,00



Prefeitura Municipal de Poção

Rua Monsenhor Estanislau, 122 - Centro - 55.240-000 - Poção/ PE
CNPJ: 10.265.429/0001-64 Fone: (87)3834-1234

Usuário: Poção

Chave de Autenticação
1432-9918-568

Página
114 / 127

Demonstrativo de compatibilidade entre PPA e LOA

PPA 2022 - 2025 - Valores em R\$

	Valor global	2022	2023	2024	2025	Total
101 - MSC - 1.501.0000 - RECURSOS PRÓPRIOS	0,00	40.000,00	70.000,00	50.000,00	52.800,00	212.800,00
628 - 3.3.90.40.00	0,00	5.000,00	5.000,00	5.000,00	5.280,00	20.280,00
101 - MSC - 1.501.0000 - RECURSOS PRÓPRIOS	0,00	5.000,00	5.000,00	5.000,00	5.280,00	20.280,00
619 - 3.3.90.47.00	0,00	2.000,00	2.000,00	8.000,00	8.448,00	20.448,00
101 - MSC - 1.501.0000 - RECURSOS PRÓPRIOS	0,00	2.000,00	2.000,00	8.000,00	8.448,00	20.448,00
620 - 3.3.90.92.00	0,00	3.000,00	3.000,00	2.000,00	2.112,00	10.112,00
101 - MSC - 1.501.0000 - RECURSOS PRÓPRIOS	0,00	3.000,00	3.000,00	2.000,00	2.112,00	10.112,00
1075 - 3.3.90.94.00	0,00	3.000,00	3.000,00	3.000,00	3.168,00	12.168,00
101 - MSC - 1.501.0000 - RECURSOS PRÓPRIOS	0,00	3.000,00	3.000,00	3.000,00	3.168,00	12.168,00
Ação: 2.114 - DESPESAS COM CONTRATAÇÃO DE CONSULTORIAS	0,00	35.000,00	35.000,00	35.000,00	36.960,00	141.960,00
621 - 3.3.90.35.00	0,00	35.000,00	35.000,00	35.000,00	36.960,00	141.960,00
101 - MSC - 1.501.0000 - RECURSOS PRÓPRIOS	0,00	35.000,00	35.000,00	35.000,00	36.960,00	141.960,00
Programa: 802 - APOIO A ENTIDADES SEM FINS LUCRATIVOS	0,00	2.000,00	2.000,00	2.000,00	2.112,00	8.112,00
Ação: 2.115 - APOIO AS ENTIDADES SOCIAIS E SEM FINS LUCRATIVOS QUE ATUAM NO	0,00	2.000,00	2.000,00	2.000,00	2.112,00	8.112,00
622 - 3.3.50.43.00	0,00	2.000,00	2.000,00	2.000,00	2.112,00	8.112,00
101 - MSC - 1.501.0000 - RECURSOS PRÓPRIOS	0,00	2.000,00	2.000,00	2.000,00	2.112,00	8.112,00
Subfunção: 242 - Assistência ao Portador de Deficiência	0,00	9.000,00	9.000,00	9.000,00	9.504,00	36.504,00
Programa: 803 - FORTALECIMENTO DA PROTEÇÃO SOCIAL BÁSICA	0,00	9.000,00	9.000,00	9.000,00	9.504,00	36.504,00
Ação: 2.116 - SERVIÇO DE PROTEÇÃO SOCIAL BÁSICA NO DOMICÍLIO PARA PESSOAS	0,00	9.000,00	9.000,00	9.000,00	9.504,00	36.504,00
623 - 3.3.90.30.00	0,00	2.000,00	2.000,00	2.000,00	2.112,00	8.112,00
101 - MSC - 1.501.0000 - RECURSOS PRÓPRIOS	0,00	1.000,00	1.000,00	1.000,00	1.056,00	4.056,00
125 - MSC - 1.660.0000 - RECURSOS TRANSFERIDOS PELO FNAS	0,00	1.000,00	1.000,00	1.000,00	1.056,00	4.056,00
624 - 3.3.90.32.00	0,00	2.000,00	2.000,00	2.000,00	2.112,00	8.112,00
101 - MSC - 1.501.0000 - RECURSOS PRÓPRIOS	0,00	1.000,00	1.000,00	1.000,00	1.056,00	4.056,00
125 - MSC - 1.660.0000 - RECURSOS TRANSFERIDOS PELO FNAS	0,00	1.000,00	1.000,00	1.000,00	1.056,00	4.056,00
625 - 3.3.90.36.00	0,00	2.000,00	2.000,00	2.000,00	2.112,00	8.112,00
101 - MSC - 1.501.0000 - RECURSOS PRÓPRIOS	0,00	1.000,00	1.000,00	1.000,00	1.056,00	4.056,00
125 - MSC - 1.660.0000 - RECURSOS TRANSFERIDOS PELO FNAS	0,00	1.000,00	1.000,00	1.000,00	1.056,00	4.056,00
626 - 3.3.90.39.00	0,00	2.000,00	2.000,00	2.000,00	2.112,00	8.112,00
101 - MSC - 1.501.0000 - RECURSOS PRÓPRIOS	0,00	1.000,00	1.000,00	1.000,00	1.056,00	4.056,00
125 - MSC - 1.660.0000 - RECURSOS TRANSFERIDOS PELO FNAS	0,00	1.000,00	1.000,00	1.000,00	1.056,00	4.056,00
627 - 3.3.90.48.00	0,00	1.000,00	1.000,00	1.000,00	1.056,00	4.056,00
101 - MSC - 1.501.0000 - RECURSOS PRÓPRIOS	0,00	1.000,00	1.000,00	1.000,00	1.056,00	4.056,00
Subfunção: 243 - Assistência à Criança e ao Adolescente	0,00	183.000,00	317.000,00	373.000,00	450.680,00	1.323.680,00
Programa: 803 - FORTALECIMENTO DA PROTEÇÃO SOCIAL BÁSICA	0,00	183.000,00	317.000,00	367.000,00	444.344,00	1.311.344,00



Prefeitura Municipal de Poção

Rua Monsenhor Estanislau, 122 - Centro - 55.240-000 - Poção/ PE
CNPJ: 10.265.429/0001-64 Fone: (87)3834-1234

Usuário: Poção

Chave de Autenticação
1432-9918-568

Página
115 / 127

Demonstrativo de compatibilidade entre PPA e LOA

PPA 2022 - 2025 - Valores em R\$

	Valor global	2022	2023	2024	2025	Total
Ação: 1.99 - EXECUÇÃO DE OBRAS DESTINADAS AO SERVIÇO DE CONVIVÊNCIA E	0,00	1.000,00	1.000,00	5.000,00	5.280,00	12.280,00
1055 - 4.4.90.51.00	0,00	1.000,00	1.000,00	5.000,00	5.280,00	12.280,00
101 - MSC - 1.501.0000 - RECURSOS PRÓPRIOS	0,00	1.000,00	1.000,00	5.000,00	5.280,00	12.280,00
Ação: 1.100 - AQUISIÇÃO DE MÓVEIS, MÁQUINAS E EQUIPAMENTOS DESTINADOS AO	0,00	2.000,00	2.000,00	10.000,00	10.560,00	24.560,00
1056 - 4.4.90.52.00	0,00	2.000,00	2.000,00	10.000,00	10.560,00	24.560,00
101 - MSC - 1.501.0000 - RECURSOS PRÓPRIOS	0,00	1.000,00	1.000,00	5.000,00	5.280,00	12.280,00
125 - MSC - 1.660.0000 - RECURSOS TRANSFERIDOS PELO FNAS	0,00	1.000,00	1.000,00	5.000,00	5.280,00	12.280,00
Ação: 2.118 - SERVIÇOS DE CONVIVÊNCIA E FORTALECIMENTO DE VÍNCULOS - SCFV	0,00	180.000,00	314.000,00	348.000,00	424.280,00	1.266.280,00
1057 - 3.1.90.04.00	0,00	4.000,00	4.000,00	2.000,00	11.056,00	21.056,00
101 - MSC - 1.501.0000 - RECURSOS PRÓPRIOS	0,00	1.000,00	1.000,00	1.000,00	1.056,00	4.056,00
125 - MSC - 1.660.0000 - RECURSOS TRANSFERIDOS PELO FNAS	0,00	3.000,00	3.000,00	1.000,00	10.000,00	17.000,00
1058 - 3.1.90.11.00	0,00	4.000,00	4.000,00	2.000,00	11.056,00	21.056,00
101 - MSC - 1.501.0000 - RECURSOS PRÓPRIOS	0,00	1.000,00	1.000,00	1.000,00	1.056,00	4.056,00
125 - MSC - 1.660.0000 - RECURSOS TRANSFERIDOS PELO FNAS	0,00	3.000,00	3.000,00	1.000,00	10.000,00	17.000,00
1059 - 3.1.90.13.00	0,00	4.000,00	4.000,00	2.000,00	11.056,00	21.056,00
101 - MSC - 1.501.0000 - RECURSOS PRÓPRIOS	0,00	1.000,00	1.000,00	1.000,00	1.056,00	4.056,00
125 - MSC - 1.660.0000 - RECURSOS TRANSFERIDOS PELO FNAS	0,00	3.000,00	3.000,00	1.000,00	10.000,00	17.000,00
1060 - 3.1.90.94.00	0,00	4.000,00	0,00	0,00	0,00	4.000,00
101 - MSC - 1.501.0000 - RECURSOS PRÓPRIOS	0,00	1.000,00	0,00	0,00	0,00	1.000,00
125 - MSC - 1.660.0000 - RECURSOS TRANSFERIDOS PELO FNAS	0,00	3.000,00	0,00	0,00	0,00	3.000,00
1061 - 3.3.90.30.00	0,00	78.000,00	131.000,00	130.000,00	150.040,00	489.040,00
101 - MSC - 1.501.0000 - RECURSOS PRÓPRIOS	0,00	10.000,00	80.000,00	90.000,00	95.040,00	275.040,00
125 - MSC - 1.660.0000 - RECURSOS TRANSFERIDOS PELO FNAS	0,00	68.000,00	51.000,00	40.000,00	55.000,00	214.000,00
1062 - 3.3.90.32.00	0,00	1.000,00	1.000,00	1.000,00	1.056,00	4.056,00
101 - MSC - 1.501.0000 - RECURSOS PRÓPRIOS	0,00	1.000,00	1.000,00	1.000,00	1.056,00	4.056,00
1063 - 3.3.90.36.00	0,00	70.000,00	130.000,00	170.000,00	187.840,00	557.840,00
101 - MSC - 1.501.0000 - RECURSOS PRÓPRIOS	0,00	10.000,00	100.000,00	140.000,00	147.840,00	397.840,00
125 - MSC - 1.660.0000 - RECURSOS TRANSFERIDOS PELO FNAS	0,00	60.000,00	30.000,00	30.000,00	40.000,00	160.000,00
1064 - 3.3.90.39.00	0,00	15.000,00	40.000,00	41.000,00	52.176,00	148.176,00
101 - MSC - 1.501.0000 - RECURSOS PRÓPRIOS	0,00	5.000,00	30.000,00	21.000,00	22.176,00	78.176,00
125 - MSC - 1.660.0000 - RECURSOS TRANSFERIDOS PELO FNAS	0,00	10.000,00	10.000,00	20.000,00	30.000,00	70.000,00
Ação: 2.185 - AÇÕES ESTRATÉGICAS DE PROTEÇÃO SOCIAL BÁSICA A CRIANÇA DE 0 A 6	0,00	0,00	0,00	4.000,00	4.224,00	8.224,00
1519 - 3.3.90.30.00	0,00	0,00	0,00	1.000,00	1.056,00	2.056,00
101 - MSC - 1.501.0000 - RECURSOS PRÓPRIOS	0,00	0,00	0,00	1.000,00	1.056,00	2.056,00
1520 - 3.3.90.32.00	0,00	0,00	0,00	1.000,00	1.056,00	2.056,00



Prefeitura Municipal de Poção

Rua Monsenhor Estanislau, 122 - Centro - 55.240-000 - Poção/ PE
CNPJ: 10.265.429/0001-64 Fone: (87)3834-1234

Usuário: Poção

Chave de Autenticação
1432-9918-568

Página
116 / 127

Demonstrativo de compatibilidade entre PPA e LOA

PPA 2022 - 2025 - Valores em R\$

	Valor global	2022	2023	2024	2025	Total
101 - MSC - 1.501.0000 - RECURSOS PRÓPRIOS	0,00	0,00	0,00	1.000,00	1.056,00	2.056,00
1521 - 3.3.90.36.00	0,00	0,00	0,00	1.000,00	1.056,00	2.056,00
101 - MSC - 1.501.0000 - RECURSOS PRÓPRIOS	0,00	0,00	0,00	1.000,00	1.056,00	2.056,00
1522 - 3.3.90.39.00	0,00	0,00	0,00	1.000,00	1.056,00	2.056,00
101 - MSC - 1.501.0000 - RECURSOS PRÓPRIOS	0,00	0,00	0,00	1.000,00	1.056,00	2.056,00
Programa: 806 - CRIANÇA FELIZ - PRIMEIRA INFÂNCIA NO SUAS	0,00	0,00	0,00	6.000,00	6.336,00	12.336,00
Ação: 1.828 - AQUISIÇÃO DE MÓVEIS, MÁQUINAS, EQUIPAMENTOS E OUTROS	0,00	0,00	0,00	1.000,00	1.056,00	2.056,00
1513 - 4.4.90.52.00	0,00	0,00	0,00	1.000,00	1.056,00	2.056,00
101 - MSC - 1.501.0000 - RECURSOS PRÓPRIOS	0,00	0,00	0,00	1.000,00	1.056,00	2.056,00
Ação: 2.184 - MANUTENÇÃO DAS AÇÕES DE ATENÇÃO A CRIANÇA DE 0 A 6 ANOS -	0,00	0,00	0,00	5.000,00	5.280,00	10.280,00
1514 - 3.3.50.43.00	0,00	0,00	0,00	1.000,00	1.056,00	2.056,00
101 - MSC - 1.501.0000 - RECURSOS PRÓPRIOS	0,00	0,00	0,00	1.000,00	1.056,00	2.056,00
1515 - 3.3.90.30.00	0,00	0,00	0,00	1.000,00	1.056,00	2.056,00
101 - MSC - 1.501.0000 - RECURSOS PRÓPRIOS	0,00	0,00	0,00	1.000,00	1.056,00	2.056,00
1516 - 3.3.90.32.00	0,00	0,00	0,00	1.000,00	1.056,00	2.056,00
101 - MSC - 1.501.0000 - RECURSOS PRÓPRIOS	0,00	0,00	0,00	1.000,00	1.056,00	2.056,00
1517 - 3.3.90.36.00	0,00	0,00	0,00	1.000,00	1.056,00	2.056,00
101 - MSC - 1.501.0000 - RECURSOS PRÓPRIOS	0,00	0,00	0,00	1.000,00	1.056,00	2.056,00
1518 - 3.3.90.39.00	0,00	0,00	0,00	1.000,00	1.056,00	2.056,00
101 - MSC - 1.501.0000 - RECURSOS PRÓPRIOS	0,00	0,00	0,00	1.000,00	1.056,00	2.056,00
Subfunção: 244 - Assistência Comunitária	0,00	1.955.000,00	2.814.000,00	2.803.000,00	3.244.984,00	10.816.984,00
Programa: 803 - FORTALECIMENTO DA PROTEÇÃO SOCIAL BÁSICA	0,00	182.000,00	249.000,00	213.000,00	274.560,00	918.560,00
Ação: 1.101 - CONSTRUÇÃO, REFORMA E/OU AMPLIAÇÃO DO CRAS - CENTRO DE	0,00	2.000,00	2.000,00	5.000,00	5.280,00	14.280,00
640 - 4.4.90.51.00	0,00	2.000,00	2.000,00	5.000,00	5.280,00	14.280,00
101 - MSC - 1.501.0000 - RECURSOS PRÓPRIOS	0,00	2.000,00	2.000,00	5.000,00	5.280,00	14.280,00
Ação: 1.102 - AQUISIÇÃO DE MÓVEIS E EQUIPAMENTOS DIVERSOS PARA O CRAS	0,00	2.000,00	2.000,00	5.000,00	5.280,00	14.280,00
641 - 4.4.90.52.00	0,00	2.000,00	2.000,00	5.000,00	5.280,00	14.280,00
101 - MSC - 1.501.0000 - RECURSOS PRÓPRIOS	0,00	2.000,00	2.000,00	5.000,00	5.280,00	14.280,00
Ação: 2.119 - SERVIÇO DE PROTEÇÃO E ATENDIMENTO INTEGRAL À FAMÍLIA - PAIF	0,00	178.000,00	245.000,00	203.000,00	264.000,00	890.000,00
649 - 3.1.90.04.00	0,00	45.000,00	60.000,00	36.000,00	46.960,00	187.960,00
101 - MSC - 1.501.0000 - RECURSOS PRÓPRIOS	0,00	15.000,00	30.000,00	35.000,00	36.960,00	116.960,00
125 - MSC - 1.660.0000 - RECURSOS TRANSFERIDOS PELO FNAS	0,00	30.000,00	30.000,00	1.000,00	10.000,00	71.000,00
650 - 3.1.90.11.00	0,00	25.000,00	25.000,00	16.000,00	25.840,00	91.840,00
101 - MSC - 1.501.0000 - RECURSOS PRÓPRIOS	0,00	15.000,00	15.000,00	15.000,00	15.840,00	60.840,00
125 - MSC - 1.660.0000 - RECURSOS TRANSFERIDOS PELO FNAS	0,00	10.000,00	10.000,00	1.000,00	10.000,00	31.000,00



Prefeitura Municipal de Poção

Rua Monsenhor Estanislau, 122 - Centro - 55.240-000 - Poção/ PE
CNPJ: 10.265.429/0001-64 Fone: (87)3834-1234

Usuário: Poção

Chave de Autenticação
1432-9918-568

Página
117 / 127

Demonstrativo de compatibilidade entre PPA e LOA

PPA 2022 - 2025 - Valores em R\$

	Valor global	2022	2023	2024	2025	Total
651 - 3.1.90.13.00	0,00	12.000,00	17.000,00	11.000,00	20.560,00	60.560,00
101 - MSC - 1.501.0000 - RECURSOS PRÓPRIOS	0,00	5.000,00	10.000,00	10.000,00	10.560,00	35.560,00
125 - MSC - 1.660.0000 - RECURSOS TRANSFERIDOS PELO FNAS	0,00	7.000,00	7.000,00	1.000,00	10.000,00	25.000,00
814 - 3.1.90.94.00	0,00	3.000,00	0,00	0,00	0,00	3.000,00
101 - MSC - 1.501.0000 - RECURSOS PRÓPRIOS	0,00	1.000,00	0,00	0,00	0,00	1.000,00
125 - MSC - 1.660.0000 - RECURSOS TRANSFERIDOS PELO FNAS	0,00	2.000,00	0,00	0,00	0,00	2.000,00
652 - 3.3.90.30.00	0,00	33.000,00	75.000,00	55.000,00	61.960,00	224.960,00
101 - MSC - 1.501.0000 - RECURSOS PRÓPRIOS	0,00	5.000,00	40.000,00	15.000,00	15.840,00	75.840,00
125 - MSC - 1.660.0000 - RECURSOS TRANSFERIDOS PELO FNAS	0,00	18.000,00	25.000,00	20.000,00	21.120,00	84.120,00
126 - MSC - 1.661.0000 - TRANSFERÊNCIA DO FUNDO ESTADUAL DE ASSISTÊNCIA SOCI	0,00	10.000,00	10.000,00	20.000,00	25.000,00	65.000,00
653 - 3.3.90.36.00	0,00	40.000,00	38.000,00	60.000,00	72.800,00	210.800,00
101 - MSC - 1.501.0000 - RECURSOS PRÓPRIOS	0,00	5.000,00	15.000,00	30.000,00	31.680,00	81.680,00
125 - MSC - 1.660.0000 - RECURSOS TRANSFERIDOS PELO FNAS	0,00	25.000,00	13.000,00	20.000,00	21.120,00	79.120,00
126 - MSC - 1.661.0000 - TRANSFERÊNCIA DO FUNDO ESTADUAL DE ASSISTÊNCIA SOCI	0,00	10.000,00	10.000,00	10.000,00	20.000,00	50.000,00
654 - 3.3.90.39.00	0,00	20.000,00	30.000,00	25.000,00	35.880,00	110.880,00
101 - MSC - 1.501.0000 - RECURSOS PRÓPRIOS	0,00	2.000,00	5.000,00	5.000,00	5.280,00	17.280,00
125 - MSC - 1.660.0000 - RECURSOS TRANSFERIDOS PELO FNAS	0,00	8.000,00	15.000,00	10.000,00	10.600,00	43.600,00
126 - MSC - 1.661.0000 - TRANSFERÊNCIA DO FUNDO ESTADUAL DE ASSISTÊNCIA SOCI	0,00	10.000,00	10.000,00	10.000,00	20.000,00	50.000,00
Programa: 804 - FORTALECIMENTO DA PROTEÇÃO SOCIAL ESPECIAL	0,00	191.000,00	191.000,00	249.000,00	392.776,00	1.023.776,00
Ação: 1.103 - CONSTRUÇÃO, REFORMA E/OU AMPLIAÇÃO CREAS - CENTRO DE	0,00	5.000,00	5.000,00	5.000,00	5.280,00	20.280,00
655 - 4.4.90.51.00	0,00	5.000,00	5.000,00	5.000,00	5.280,00	20.280,00
101 - MSC - 1.501.0000 - RECURSOS PRÓPRIOS	0,00	5.000,00	5.000,00	5.000,00	5.280,00	20.280,00
Ação: 1.104 - AQUISIÇÃO DE MÓVEIS E EQUIPAMENTOS DIVERSOS PARA O CREAS	0,00	5.000,00	5.000,00	5.000,00	5.280,00	20.280,00
656 - 4.4.90.52.00	0,00	5.000,00	5.000,00	5.000,00	5.280,00	20.280,00
101 - MSC - 1.501.0000 - RECURSOS PRÓPRIOS	0,00	5.000,00	5.000,00	5.000,00	5.280,00	20.280,00
Ação: 2.120 - SERVIÇO DE PROTEÇÃO E ATENDIMENTO ESPECIALIZADO ÀS FAMÍLIAS E	0,00	181.000,00	181.000,00	239.000,00	382.216,00	983.216,00
657 - 3.1.90.04.00	0,00	40.000,00	45.000,00	46.000,00	76.960,00	207.960,00
101 - MSC - 1.501.0000 - RECURSOS PRÓPRIOS	0,00	15.000,00	30.000,00	35.000,00	36.960,00	116.960,00
125 - MSC - 1.660.0000 - RECURSOS TRANSFERIDOS PELO FNAS	0,00	15.000,00	5.000,00	1.000,00	10.000,00	31.000,00
126 - MSC - 1.661.0000 - TRANSFERÊNCIA DO FUNDO ESTADUAL DE ASSISTÊNCIA SOCI	0,00	10.000,00	10.000,00	10.000,00	30.000,00	60.000,00
658 - 3.1.90.11.00	0,00	4.000,00	3.000,00	2.000,00	11.056,00	20.056,00
101 - MSC - 1.501.0000 - RECURSOS PRÓPRIOS	0,00	2.000,00	2.000,00	1.000,00	1.056,00	6.056,00
125 - MSC - 1.660.0000 - RECURSOS TRANSFERIDOS PELO FNAS	0,00	2.000,00	1.000,00	1.000,00	10.000,00	14.000,00
659 - 3.1.90.13.00	0,00	8.000,00	6.000,00	8.000,00	35.280,00	57.280,00
101 - MSC - 1.501.0000 - RECURSOS PRÓPRIOS	0,00	3.000,00	3.000,00	5.000,00	5.280,00	16.280,00



Prefeitura Municipal de Poção

Rua Monsenhor Estanislau, 122 - Centro - 55.240-000 - Poção/ PE
CNPJ: 10.265.429/0001-64 Fone: (87)3834-1234

Usuário: Poção

Chave de Autenticação
1432-9918-568

Página
118 / 127

Demonstrativo de compatibilidade entre PPA e LOA

PPA 2022 - 2025 - Valores em R\$

	Valor global	2022	2023	2024	2025	Total
125 - MSC - 1.660.0000 - RECURSOS TRANSFERIDOS PELO FNAS	0,00	3.000,00	1.000,00	1.000,00	10.000,00	15.000,00
126 - MSC - 1.661.0000 - TRANSFERÊNCIA DO FUNDO ESTADUAL DE ASSISTÊNCIA SOCI	0,00	2.000,00	2.000,00	2.000,00	20.000,00	26.000,00
815 - 3.1.90.94.00	0,00	2.000,00	0,00	0,00	0,00	2.000,00
101 - MSC - 1.501.0000 - RECURSOS PRÓPRIOS	0,00	1.000,00	0,00	0,00	0,00	1.000,00
125 - MSC - 1.660.0000 - RECURSOS TRANSFERIDOS PELO FNAS	0,00	1.000,00	0,00	0,00	0,00	1.000,00
660 - 3.3.90.30.00	0,00	34.000,00	56.000,00	77.000,00	99.784,00	266.784,00
101 - MSC - 1.501.0000 - RECURSOS PRÓPRIOS	0,00	1.000,00	10.000,00	14.000,00	14.784,00	39.784,00
125 - MSC - 1.660.0000 - RECURSOS TRANSFERIDOS PELO FNAS	0,00	10.000,00	8.000,00	25.000,00	35.000,00	78.000,00
126 - MSC - 1.661.0000 - TRANSFERÊNCIA DO FUNDO ESTADUAL DE ASSISTÊNCIA SOCI	0,00	23.000,00	38.000,00	38.000,00	50.000,00	149.000,00
661 - 3.3.90.32.00	0,00	1.000,00	1.000,00	1.000,00	1.056,00	4.056,00
101 - MSC - 1.501.0000 - RECURSOS PRÓPRIOS	0,00	1.000,00	1.000,00	1.000,00	1.056,00	4.056,00
662 - 3.3.90.36.00	0,00	70.000,00	46.000,00	65.000,00	81.680,00	262.680,00
101 - MSC - 1.501.0000 - RECURSOS PRÓPRIOS	0,00	5.000,00	10.000,00	10.000,00	10.560,00	35.560,00
125 - MSC - 1.660.0000 - RECURSOS TRANSFERIDOS PELO FNAS	0,00	15.000,00	1.000,00	20.000,00	21.120,00	57.120,00
126 - MSC - 1.661.0000 - TRANSFERÊNCIA DO FUNDO ESTADUAL DE ASSISTÊNCIA SOCI	0,00	50.000,00	35.000,00	35.000,00	50.000,00	170.000,00
663 - 3.3.90.39.00	0,00	22.000,00	24.000,00	40.000,00	76.400,00	162.400,00
101 - MSC - 1.501.0000 - RECURSOS PRÓPRIOS	0,00	2.000,00	5.000,00	5.000,00	5.280,00	17.280,00
125 - MSC - 1.660.0000 - RECURSOS TRANSFERIDOS PELO FNAS	0,00	5.000,00	4.000,00	20.000,00	21.120,00	50.120,00
126 - MSC - 1.661.0000 - TRANSFERÊNCIA DO FUNDO ESTADUAL DE ASSISTÊNCIA SOCI	0,00	15.000,00	15.000,00	15.000,00	50.000,00	95.000,00
Programa: 805 - BENEFÍCIO DE PRESTAÇÃO CONTINUADA	0,00	5.000,00	5.000,00	3.000,00	3.168,00	16.168,00
Ação: 2.117 - MANUTENÇÃO DAS ATIVIDADES VINCULADAS AO PROGRAMA DE	0,00	5.000,00	5.000,00	3.000,00	3.168,00	16.168,00
1052 - 3.3.90.30.00	0,00	1.000,00	1.000,00	1.000,00	1.056,00	4.056,00
125 - MSC - 1.660.0000 - RECURSOS TRANSFERIDOS PELO FNAS	0,00	1.000,00	1.000,00	1.000,00	1.056,00	4.056,00
1053 - 3.3.90.36.00	0,00	2.000,00	2.000,00	1.000,00	1.056,00	6.056,00
125 - MSC - 1.660.0000 - RECURSOS TRANSFERIDOS PELO FNAS	0,00	2.000,00	2.000,00	1.000,00	1.056,00	6.056,00
1054 - 3.3.90.39.00	0,00	2.000,00	2.000,00	1.000,00	1.056,00	6.056,00
125 - MSC - 1.660.0000 - RECURSOS TRANSFERIDOS PELO FNAS	0,00	2.000,00	2.000,00	1.000,00	1.056,00	6.056,00
Programa: 806 - CRIANÇA FELIZ - PRIMEIRA INFÂNCIA NO SUAS	0,00	211.000,00	240.000,00	253.000,00	325.672,00	1.029.672,00
Ação: 2.121 - MANUTENÇÃO DAS ATIVIDADES DO PROGRAMA PRIMEIRA INFÂNCIA NO	0,00	211.000,00	240.000,00	253.000,00	325.672,00	1.029.672,00
664 - 3.1.90.04.00	0,00	92.000,00	107.000,00	100.000,00	135.840,00	434.840,00
101 - MSC - 1.501.0000 - RECURSOS PRÓPRIOS	0,00	2.000,00	2.000,00	15.000,00	15.840,00	34.840,00
125 - MSC - 1.660.0000 - RECURSOS TRANSFERIDOS PELO FNAS	0,00	90.000,00	105.000,00	85.000,00	120.000,00	400.000,00
665 - 3.1.90.11.00	0,00	2.000,00	2.000,00	2.000,00	11.056,00	17.056,00
101 - MSC - 1.501.0000 - RECURSOS PRÓPRIOS	0,00	1.000,00	1.000,00	1.000,00	1.056,00	4.056,00
125 - MSC - 1.660.0000 - RECURSOS TRANSFERIDOS PELO FNAS	0,00	1.000,00	1.000,00	1.000,00	10.000,00	13.000,00



Prefeitura Municipal de Poção

Rua Monsenhor Estanislau, 122 - Centro - 55.240-000 - Poção/ PE
CNPJ: 10.265.429/0001-64 Fone: (87)3834-1234

Usuário: Poção

Chave de Autenticação
1432-9918-568

Página
119 / 127

Demonstrativo de compatibilidade entre PPA e LOA

PPA 2022 - 2025 - Valores em R\$

	Valor global	2022	2023	2024	2025	Total
666 - 3.1.90.13.00	0,00	15.000,00	23.000,00	18.000,00	38.168,00	94.168,00
101 - MSC - 1.501.0000 - RECURSOS PRÓPRIOS	0,00	1.000,00	1.000,00	3.000,00	3.168,00	8.168,00
125 - MSC - 1.660.0000 - RECURSOS TRANSFERIDOS PELO FNAS	0,00	14.000,00	22.000,00	15.000,00	35.000,00	86.000,00
816 - 3.1.90.94.00	0,00	2.000,00	0,00	0,00	0,00	2.000,00
101 - MSC - 1.501.0000 - RECURSOS PRÓPRIOS	0,00	1.000,00	0,00	0,00	0,00	1.000,00
125 - MSC - 1.660.0000 - RECURSOS TRANSFERIDOS PELO FNAS	0,00	1.000,00	0,00	0,00	0,00	1.000,00
667 - 3.3.90.14.00	0,00	2.000,00	5.000,00	6.000,00	6.336,00	19.336,00
101 - MSC - 1.501.0000 - RECURSOS PRÓPRIOS	0,00	1.000,00	4.000,00	4.000,00	4.224,00	13.224,00
125 - MSC - 1.660.0000 - RECURSOS TRANSFERIDOS PELO FNAS	0,00	1.000,00	1.000,00	2.000,00	2.112,00	6.112,00
668 - 3.3.90.30.00	0,00	50.000,00	57.000,00	65.000,00	68.680,00	240.680,00
101 - MSC - 1.501.0000 - RECURSOS PRÓPRIOS	0,00	10.000,00	30.000,00	30.000,00	31.680,00	101.680,00
125 - MSC - 1.660.0000 - RECURSOS TRANSFERIDOS PELO FNAS	0,00	40.000,00	27.000,00	35.000,00	37.000,00	139.000,00
669 - 3.3.90.32.00	0,00	1.000,00	1.000,00	1.000,00	1.056,00	4.056,00
101 - MSC - 1.501.0000 - RECURSOS PRÓPRIOS	0,00	1.000,00	1.000,00	1.000,00	1.056,00	4.056,00
670 - 3.3.90.33.00	0,00	2.000,00	2.000,00	3.000,00	3.168,00	10.168,00
101 - MSC - 1.501.0000 - RECURSOS PRÓPRIOS	0,00	1.000,00	1.000,00	1.000,00	1.056,00	4.056,00
125 - MSC - 1.660.0000 - RECURSOS TRANSFERIDOS PELO FNAS	0,00	1.000,00	1.000,00	2.000,00	2.112,00	6.112,00
671 - 3.3.90.36.00	0,00	35.000,00	28.000,00	30.000,00	31.720,00	124.720,00
101 - MSC - 1.501.0000 - RECURSOS PRÓPRIOS	0,00	10.000,00	20.000,00	20.000,00	21.120,00	71.120,00
125 - MSC - 1.660.0000 - RECURSOS TRANSFERIDOS PELO FNAS	0,00	25.000,00	8.000,00	10.000,00	10.600,00	53.600,00
672 - 3.3.90.39.00	0,00	5.000,00	10.000,00	23.000,00	24.368,00	62.368,00
101 - MSC - 1.501.0000 - RECURSOS PRÓPRIOS	0,00	2.000,00	2.000,00	3.000,00	3.168,00	10.168,00
125 - MSC - 1.660.0000 - RECURSOS TRANSFERIDOS PELO FNAS	0,00	3.000,00	8.000,00	20.000,00	21.200,00	52.200,00
673 - 3.3.90.47.00	0,00	5.000,00	5.000,00	5.000,00	5.280,00	20.280,00
101 - MSC - 1.501.0000 - RECURSOS PRÓPRIOS	0,00	5.000,00	5.000,00	5.000,00	5.280,00	20.280,00
Programa: 807 - GESTÃO DO SISTEMA ÚNICO DE ASSISTÊNCIA SOCIAL	0,00	265.000,00	321.000,00	278.000,00	318.288,00	1.182.288,00
Ação: 1.105 - IGD-SUAS - AQUISIÇÃO DE MÓVEIS, MÁQUINAS E EQUIPAMENTOS	0,00	4.000,00	4.000,00	6.000,00	6.336,00	20.336,00
674 - 4.4.90.52.00	0,00	4.000,00	4.000,00	6.000,00	6.336,00	20.336,00
101 - MSC - 1.501.0000 - RECURSOS PRÓPRIOS	0,00	2.000,00	2.000,00	5.000,00	5.280,00	14.280,00
125 - MSC - 1.660.0000 - RECURSOS TRANSFERIDOS PELO FNAS	0,00	2.000,00	2.000,00	1.000,00	1.056,00	6.056,00
Ação: 1.106 - IGD-BF - AQUISIÇÃO DE MÓVEIS, MÁQUINAS E EQUIPAMENTOS	0,00	3.000,00	0,00	20.000,00	21.120,00	44.120,00
675 - 4.4.90.52.00	0,00	3.000,00	0,00	20.000,00	21.120,00	44.120,00
101 - MSC - 1.501.0000 - RECURSOS PRÓPRIOS	0,00	1.000,00	0,00	5.000,00	5.280,00	11.280,00
125 - MSC - 1.660.0000 - RECURSOS TRANSFERIDOS PELO FNAS	0,00	2.000,00	0,00	15.000,00	15.840,00	32.840,00
Ação: 1.127 - IGD-AB - AQUISIÇÃO DE MÓVEIS, MÁQUINAS E EQUIPAMENTOS	0,00	0,00	3.000,00	0,00	0,00	3.000,00



Prefeitura Municipal de Poção

Rua Monsenhor Estanislau, 122 - Centro - 55.240-000 - Poção/ PE
CNPJ: 10.265.429/0001-64 Fone: (87)3834-1234

Usuário: Poção

Chave de Autenticação
1432-9918-568

Página
120 / 127

Demonstrativo de compatibilidade entre PPA e LOA

		PPA 2022 - 2025 - Valores em R\$					
		Valor global	2022	2023	2024	2025	Total
1219 - 4.4.90.52.00		0,00	0,00	3.000,00	0,00	0,00	3.000,00
101 - MSC - 1.501.0000 - RECURSOS PRÓPRIOS		0,00	0,00	1.000,00	0,00	0,00	1.000,00
125 - MSC - 1.660.0000 - RECURSOS TRANSFERIDOS PELO FNAS		0,00	0,00	2.000,00	0,00	0,00	2.000,00
Ação:	2.122 - GESTÃO ADMINISTRATIVA DO SUAS E CONTROLE SOCIAL DO SISTEMA	0,00	17.000,00	15.000,00	15.000,00	40.560,00	87.560,00
676 - 3.3.90.30.00		0,00	3.000,00	3.000,00	3.000,00	12.112,00	21.112,00
101 - MSC - 1.501.0000 - RECURSOS PRÓPRIOS		0,00	1.000,00	1.000,00	1.000,00	1.056,00	4.056,00
125 - MSC - 1.660.0000 - RECURSOS TRANSFERIDOS PELO FNAS		0,00	1.000,00	1.000,00	1.000,00	1.056,00	4.056,00
126 - MSC - 1.661.0000 - TRANSFERÊNCIA DO FUNDO ESTADUAL DE ASSISTÊNCIA SOCI		0,00	1.000,00	1.000,00	1.000,00	10.000,00	13.000,00
677 - 3.3.90.32.00		0,00	2.000,00	2.000,00	2.000,00	2.112,00	8.112,00
101 - MSC - 1.501.0000 - RECURSOS PRÓPRIOS		0,00	2.000,00	2.000,00	2.000,00	2.112,00	8.112,00
678 - 3.3.90.36.00		0,00	5.000,00	4.000,00	4.000,00	12.112,00	25.112,00
101 - MSC - 1.501.0000 - RECURSOS PRÓPRIOS		0,00	1.000,00	1.000,00	1.000,00	1.056,00	4.056,00
125 - MSC - 1.660.0000 - RECURSOS TRANSFERIDOS PELO FNAS		0,00	2.000,00	1.000,00	1.000,00	1.056,00	5.056,00
126 - MSC - 1.661.0000 - TRANSFERÊNCIA DO FUNDO ESTADUAL DE ASSISTÊNCIA SOCI		0,00	2.000,00	2.000,00	2.000,00	10.000,00	16.000,00
679 - 3.3.90.39.00		0,00	6.000,00	5.000,00	5.000,00	13.168,00	29.168,00
101 - MSC - 1.501.0000 - RECURSOS PRÓPRIOS		0,00	2.000,00	2.000,00	2.000,00	2.112,00	8.112,00
125 - MSC - 1.660.0000 - RECURSOS TRANSFERIDOS PELO FNAS		0,00	2.000,00	1.000,00	1.000,00	1.056,00	5.056,00
126 - MSC - 1.661.0000 - TRANSFERÊNCIA DO FUNDO ESTADUAL DE ASSISTÊNCIA SOCI		0,00	2.000,00	2.000,00	2.000,00	10.000,00	16.000,00
680 - 3.3.90.48.00		0,00	1.000,00	1.000,00	1.000,00	1.056,00	4.056,00
101 - MSC - 1.501.0000 - RECURSOS PRÓPRIOS		0,00	1.000,00	1.000,00	1.000,00	1.056,00	4.056,00
Ação:	2.123 - IGD-SUAS - ÍNDICE DE GESTÃO DESCENTRALIZADA DO SISTEMA ÚNICO	0,00	15.000,00	8.000,00	8.000,00	8.448,00	39.448,00
681 - 3.3.90.14.00		0,00	3.000,00	2.000,00	2.000,00	2.112,00	9.112,00
101 - MSC - 1.501.0000 - RECURSOS PRÓPRIOS		0,00	1.000,00	1.000,00	1.000,00	1.056,00	4.056,00
125 - MSC - 1.660.0000 - RECURSOS TRANSFERIDOS PELO FNAS		0,00	2.000,00	1.000,00	1.000,00	1.056,00	5.056,00
682 - 3.3.90.30.00		0,00	4.000,00	2.000,00	2.000,00	2.112,00	10.112,00
101 - MSC - 1.501.0000 - RECURSOS PRÓPRIOS		0,00	1.000,00	1.000,00	1.000,00	1.056,00	4.056,00
125 - MSC - 1.660.0000 - RECURSOS TRANSFERIDOS PELO FNAS		0,00	3.000,00	1.000,00	1.000,00	1.056,00	6.056,00
683 - 3.3.90.36.00		0,00	3.000,00	2.000,00	2.000,00	2.112,00	9.112,00
101 - MSC - 1.501.0000 - RECURSOS PRÓPRIOS		0,00	1.000,00	1.000,00	1.000,00	1.056,00	4.056,00
125 - MSC - 1.660.0000 - RECURSOS TRANSFERIDOS PELO FNAS		0,00	2.000,00	1.000,00	1.000,00	1.056,00	5.056,00
684 - 3.3.90.39.00		0,00	5.000,00	2.000,00	2.000,00	2.112,00	11.112,00
101 - MSC - 1.501.0000 - RECURSOS PRÓPRIOS		0,00	1.000,00	1.000,00	1.000,00	1.056,00	4.056,00
125 - MSC - 1.660.0000 - RECURSOS TRANSFERIDOS PELO FNAS		0,00	4.000,00	1.000,00	1.000,00	1.056,00	7.056,00
Ação:	2.124 - GESTÃO DO CADASTRO BOLSA FAMÍLIA E CADASTRO ÚNICO	0,00	169.000,00	0,00	219.000,00	231.264,00	619.264,00
685 - 3.1.90.04.00		0,00	40.000,00	0,00	50.000,00	52.800,00	142.800,00



Prefeitura Municipal de Poção

Rua Monsenhor Estanislau, 122 - Centro - 55.240-000 - Poção/ PE
CNPJ: 10.265.429/0001-64 Fone: (87)3834-1234

Usuário: Poção

Chave de Autenticação
1432-9918-568

Página
121 / 127

Demonstrativo de compatibilidade entre PPA e LOA

PPA 2022 - 2025 - Valores em R\$

	Valor global	2022	2023	2024	2025	Total
101 - MSC - 1.501.0000 - RECURSOS PRÓPRIOS	0,00	40.000,00	0,00	50.000,00	52.800,00	142.800,00
686 - 3.1.90.11.00	0,00	15.000,00	0,00	1.000,00	1.056,00	17.056,00
101 - MSC - 1.501.0000 - RECURSOS PRÓPRIOS	0,00	15.000,00	0,00	1.000,00	1.056,00	17.056,00
687 - 3.1.90.13.00	0,00	10.000,00	0,00	10.000,00	10.560,00	30.560,00
101 - MSC - 1.501.0000 - RECURSOS PRÓPRIOS	0,00	10.000,00	0,00	10.000,00	10.560,00	30.560,00
817 - 3.1.90.94.00	0,00	1.000,00	0,00	0,00	0,00	1.000,00
101 - MSC - 1.501.0000 - RECURSOS PRÓPRIOS	0,00	1.000,00	0,00	0,00	0,00	1.000,00
688 - 3.3.90.14.00	0,00	3.000,00	0,00	3.000,00	3.168,00	9.168,00
101 - MSC - 1.501.0000 - RECURSOS PRÓPRIOS	0,00	1.000,00	0,00	1.000,00	1.056,00	3.056,00
125 - MSC - 1.660.0000 - RECURSOS TRANSFERIDOS PELO FNAS	0,00	2.000,00	0,00	2.000,00	2.112,00	6.112,00
689 - 3.3.90.30.00	0,00	47.000,00	0,00	55.000,00	58.080,00	160.080,00
101 - MSC - 1.501.0000 - RECURSOS PRÓPRIOS	0,00	2.000,00	0,00	15.000,00	15.840,00	32.840,00
125 - MSC - 1.660.0000 - RECURSOS TRANSFERIDOS PELO FNAS	0,00	45.000,00	0,00	40.000,00	42.240,00	127.240,00
690 - 3.3.90.36.00	0,00	31.000,00	0,00	70.000,00	73.920,00	174.920,00
101 - MSC - 1.501.0000 - RECURSOS PRÓPRIOS	0,00	3.000,00	0,00	40.000,00	42.240,00	85.240,00
125 - MSC - 1.660.0000 - RECURSOS TRANSFERIDOS PELO FNAS	0,00	28.000,00	0,00	30.000,00	31.680,00	89.680,00
691 - 3.3.90.39.00	0,00	22.000,00	0,00	30.000,00	31.680,00	83.680,00
101 - MSC - 1.501.0000 - RECURSOS PRÓPRIOS	0,00	2.000,00	0,00	10.000,00	10.560,00	22.560,00
125 - MSC - 1.660.0000 - RECURSOS TRANSFERIDOS PELO FNAS	0,00	20.000,00	0,00	20.000,00	21.120,00	61.120,00
Ação: 2.125 - MANUTENÇÃO DAS AÇÕES DO IGD SUAS - CONSELHO	0,00	9.000,00	5.000,00	5.000,00	5.280,00	24.280,00
692 - 3.3.90.14.00	0,00	2.000,00	1.000,00	1.000,00	1.056,00	5.056,00
125 - MSC - 1.660.0000 - RECURSOS TRANSFERIDOS PELO FNAS	0,00	2.000,00	1.000,00	1.000,00	1.056,00	5.056,00
693 - 3.3.90.30.00	0,00	2.000,00	1.000,00	1.000,00	1.056,00	5.056,00
125 - MSC - 1.660.0000 - RECURSOS TRANSFERIDOS PELO FNAS	0,00	2.000,00	1.000,00	1.000,00	1.056,00	5.056,00
694 - 3.3.90.33.00	0,00	2.000,00	1.000,00	1.000,00	1.056,00	5.056,00
125 - MSC - 1.660.0000 - RECURSOS TRANSFERIDOS PELO FNAS	0,00	2.000,00	1.000,00	1.000,00	1.056,00	5.056,00
695 - 3.3.90.36.00	0,00	2.000,00	1.000,00	1.000,00	1.056,00	5.056,00
125 - MSC - 1.660.0000 - RECURSOS TRANSFERIDOS PELO FNAS	0,00	2.000,00	1.000,00	1.000,00	1.056,00	5.056,00
696 - 3.3.90.39.00	0,00	1.000,00	1.000,00	1.000,00	1.056,00	4.056,00
125 - MSC - 1.660.0000 - RECURSOS TRANSFERIDOS PELO FNAS	0,00	1.000,00	1.000,00	1.000,00	1.056,00	4.056,00
Ação: 2.126 - MANUTENÇÃO DAS AÇÕES DO IGD BF - CONSELHO	0,00	5.000,00	0,00	5.000,00	5.280,00	15.280,00
697 - 3.3.90.14.00	0,00	1.000,00	0,00	1.000,00	1.056,00	3.056,00
125 - MSC - 1.660.0000 - RECURSOS TRANSFERIDOS PELO FNAS	0,00	1.000,00	0,00	1.000,00	1.056,00	3.056,00
698 - 3.3.90.30.00	0,00	1.000,00	0,00	1.000,00	1.056,00	3.056,00
125 - MSC - 1.660.0000 - RECURSOS TRANSFERIDOS PELO FNAS	0,00	1.000,00	0,00	1.000,00	1.056,00	3.056,00



Prefeitura Municipal de Poção

Rua Monsenhor Estanislau, 122 - Centro - 55.240-000 - Poção/ PE
CNPJ: 10.265.429/0001-64 Fone: (87)3834-1234

Usuário: Poção

Chave de Autenticação

1432-9918-568

Página

122 / 127

Demonstrativo de compatibilidade entre PPA e LOA

PPA 2022 - 2025 - Valores em R\$

	Valor global	2022	2023	2024	2025	Total
699 - 3.3.90.33.00	0,00	1.000,00	0,00	1.000,00	1.056,00	3.056,00
125 - MSC - 1.660.0000 - RECURSOS TRANSFERIDOS PELO FNAS	0,00	1.000,00	0,00	1.000,00	1.056,00	3.056,00
700 - 3.3.90.36.00	0,00	1.000,00	0,00	1.000,00	1.056,00	3.056,00
125 - MSC - 1.660.0000 - RECURSOS TRANSFERIDOS PELO FNAS	0,00	1.000,00	0,00	1.000,00	1.056,00	3.056,00
701 - 3.3.90.39.00	0,00	1.000,00	0,00	1.000,00	1.056,00	3.056,00
125 - MSC - 1.660.0000 - RECURSOS TRANSFERIDOS PELO FNAS	0,00	1.000,00	0,00	1.000,00	1.056,00	3.056,00
Ação: 2.154 - MANUTENÇÃO DAS AÇÕES DE ENFRENTAMENTO DA EMERGÊNCIA COVID-	0,00	43.000,00	7.000,00	0,00	0,00	50.000,00
1084 - 3.3.90.30.00	0,00	20.000,00	2.000,00	0,00	0,00	22.000,00
101 - MSC - 1.501.0000 - RECURSOS PRÓPRIOS	0,00	5.000,00	1.000,00	0,00	0,00	6.000,00
125 - MSC - 1.660.0000 - RECURSOS TRANSFERIDOS PELO FNAS	0,00	15.000,00	1.000,00	0,00	0,00	16.000,00
1085 - 3.3.90.32.00	0,00	5.000,00	1.000,00	0,00	0,00	6.000,00
101 - MSC - 1.501.0000 - RECURSOS PRÓPRIOS	0,00	5.000,00	1.000,00	0,00	0,00	6.000,00
1089 - 3.3.90.36.00	0,00	8.000,00	2.000,00	0,00	0,00	10.000,00
101 - MSC - 1.501.0000 - RECURSOS PRÓPRIOS	0,00	3.000,00	1.000,00	0,00	0,00	4.000,00
125 - MSC - 1.660.0000 - RECURSOS TRANSFERIDOS PELO FNAS	0,00	5.000,00	1.000,00	0,00	0,00	6.000,00
1090 - 3.3.90.39.00	0,00	10.000,00	2.000,00	0,00	0,00	12.000,00
101 - MSC - 1.501.0000 - RECURSOS PRÓPRIOS	0,00	5.000,00	1.000,00	0,00	0,00	6.000,00
125 - MSC - 1.660.0000 - RECURSOS TRANSFERIDOS PELO FNAS	0,00	5.000,00	1.000,00	0,00	0,00	6.000,00
Ação: 2.175 - GESTÃO DO CADASTRO DO AUXÍLIO BRASIL E CADASTRO ÚNICO	0,00	0,00	274.000,00	0,00	0,00	274.000,00
1220 - 3.1.90.04.00	0,00	0,00	50.000,00	0,00	0,00	50.000,00
101 - MSC - 1.501.0000 - RECURSOS PRÓPRIOS	0,00	0,00	50.000,00	0,00	0,00	50.000,00
1221 - 3.1.90.11.00	0,00	0,00	8.000,00	0,00	0,00	8.000,00
101 - MSC - 1.501.0000 - RECURSOS PRÓPRIOS	0,00	0,00	8.000,00	0,00	0,00	8.000,00
1222 - 3.1.90.13.00	0,00	0,00	12.000,00	0,00	0,00	12.000,00
101 - MSC - 1.501.0000 - RECURSOS PRÓPRIOS	0,00	0,00	12.000,00	0,00	0,00	12.000,00
1223 - 3.3.90.14.00	0,00	0,00	3.000,00	0,00	0,00	3.000,00
101 - MSC - 1.501.0000 - RECURSOS PRÓPRIOS	0,00	0,00	1.000,00	0,00	0,00	1.000,00
125 - MSC - 1.660.0000 - RECURSOS TRANSFERIDOS PELO FNAS	0,00	0,00	2.000,00	0,00	0,00	2.000,00
1224 - 3.3.90.30.00	0,00	0,00	85.000,00	0,00	0,00	85.000,00
101 - MSC - 1.501.0000 - RECURSOS PRÓPRIOS	0,00	0,00	30.000,00	0,00	0,00	30.000,00
125 - MSC - 1.660.0000 - RECURSOS TRANSFERIDOS PELO FNAS	0,00	0,00	55.000,00	0,00	0,00	55.000,00
1225 - 3.3.90.36.00	0,00	0,00	86.000,00	0,00	0,00	86.000,00
101 - MSC - 1.501.0000 - RECURSOS PRÓPRIOS	0,00	0,00	50.000,00	0,00	0,00	50.000,00
125 - MSC - 1.660.0000 - RECURSOS TRANSFERIDOS PELO FNAS	0,00	0,00	36.000,00	0,00	0,00	36.000,00
1226 - 3.3.90.39.00	0,00	0,00	30.000,00	0,00	0,00	30.000,00



Prefeitura Municipal de Poção

Rua Monsenhor Estanislau, 122 - Centro - 55.240-000 - Poção/ PE
CNPJ: 10.265.429/0001-64 Fone: (87)3834-1234

Usuário: Poção

Chave de Autenticação
1432-9918-568

Página
123 / 127

Demonstrativo de compatibilidade entre PPA e LOA

PPA 2022 - 2025 - Valores em R\$

	Valor global	2022	2023	2024	2025	Total
101 - MSC - 1.501.0000 - RECURSOS PRÓPRIOS	0,00	0,00	10.000,00	0,00	0,00	10.000,00
125 - MSC - 1.660.0000 - RECURSOS TRANSFERIDOS PELO FNAS	0,00	0,00	20.000,00	0,00	0,00	20.000,00
Ação: 2.176 - MANUTENÇÃO DAS AÇÕES DO IGD AB - CONSELHO	0,00	0,00	5.000,00	0,00	0,00	5.000,00
1227 - 3.3.90.14.00	0,00	0,00	1.000,00	0,00	0,00	1.000,00
125 - MSC - 1.660.0000 - RECURSOS TRANSFERIDOS PELO FNAS	0,00	0,00	1.000,00	0,00	0,00	1.000,00
1228 - 3.3.90.30.00	0,00	0,00	1.000,00	0,00	0,00	1.000,00
125 - MSC - 1.660.0000 - RECURSOS TRANSFERIDOS PELO FNAS	0,00	0,00	1.000,00	0,00	0,00	1.000,00
1229 - 3.3.90.33.00	0,00	0,00	1.000,00	0,00	0,00	1.000,00
125 - MSC - 1.660.0000 - RECURSOS TRANSFERIDOS PELO FNAS	0,00	0,00	1.000,00	0,00	0,00	1.000,00
1230 - 3.3.90.36.00	0,00	0,00	1.000,00	0,00	0,00	1.000,00
125 - MSC - 1.660.0000 - RECURSOS TRANSFERIDOS PELO FNAS	0,00	0,00	1.000,00	0,00	0,00	1.000,00
1231 - 3.3.90.39.00	0,00	0,00	1.000,00	0,00	0,00	1.000,00
125 - MSC - 1.660.0000 - RECURSOS TRANSFERIDOS PELO FNAS	0,00	0,00	1.000,00	0,00	0,00	1.000,00
Programa: 808 - CONSELHOS DE POLÍTICA SOCIAL	0,00	3.000,00	3.000,00	3.000,00	3.168,00	12.168,00
Ação: 2.127 - MANUTENÇÃO DOS CONSELHOS DE POLÍTICAS SOCIAIS DO MUNICÍPIO	0,00	3.000,00	3.000,00	3.000,00	3.168,00	12.168,00
702 - 3.3.90.30.00	0,00	1.000,00	1.000,00	1.000,00	1.056,00	4.056,00
101 - MSC - 1.501.0000 - RECURSOS PRÓPRIOS	0,00	1.000,00	1.000,00	1.000,00	1.056,00	4.056,00
703 - 3.3.90.36.00	0,00	1.000,00	1.000,00	1.000,00	1.056,00	4.056,00
101 - MSC - 1.501.0000 - RECURSOS PRÓPRIOS	0,00	1.000,00	1.000,00	1.000,00	1.056,00	4.056,00
704 - 3.3.90.39.00	0,00	1.000,00	1.000,00	1.000,00	1.056,00	4.056,00
101 - MSC - 1.501.0000 - RECURSOS PRÓPRIOS	0,00	1.000,00	1.000,00	1.000,00	1.056,00	4.056,00
Programa: 809 - AGENTE DA CIDADANIA	0,00	900.000,00	1.500.000,00	1.500.000,00	1.584.000,00	5.484.000,00
Ação: 2.128 - MANUTENÇÃO DO PROGRAMA AGENTE DA CIDADANIA	0,00	900.000,00	1.500.000,00	1.500.000,00	1.584.000,00	5.484.000,00
705 - 3.3.90.48.00	0,00	900.000,00	1.500.000,00	1.500.000,00	1.584.000,00	5.484.000,00
101 - MSC - 1.501.0000 - RECURSOS PRÓPRIOS	0,00	900.000,00	1.500.000,00	1.500.000,00	1.584.000,00	5.484.000,00
Programa: 810 - BENEFÍCIOS EVENTUAIS	0,00	150.000,00	262.000,00	262.000,00	299.000,00	973.000,00
Ação: 2.129 - MANUTENÇÃO DO PROGRAMA DE CONCESSÃO DE BENEFÍCIOS	0,00	100.000,00	162.000,00	162.000,00	193.400,00	617.400,00
706 - 3.3.90.32.00	0,00	100.000,00	162.000,00	162.000,00	193.400,00	617.400,00
101 - MSC - 1.501.0000 - RECURSOS PRÓPRIOS	0,00	100.000,00	150.000,00	150.000,00	158.400,00	558.400,00
126 - MSC - 1.661.0000 - TRANSFERÊNCIA DO FUNDO ESTADUAL DE ASSISTÊNCIA SOCI	0,00	0,00	12.000,00	12.000,00	35.000,00	59.000,00
Ação: 2.130 - REALIZAÇÃO DE DOAÇÃO DE PEIXES DURANTE A SEMANA SANTA	0,00	50.000,00	100.000,00	100.000,00	105.600,00	355.600,00
707 - 3.3.90.32.00	0,00	50.000,00	100.000,00	100.000,00	105.600,00	355.600,00
101 - MSC - 1.501.0000 - RECURSOS PRÓPRIOS	0,00	50.000,00	100.000,00	100.000,00	105.600,00	355.600,00
Programa: 811 - ASSISTÊNCIA EMERGENCIAL ÀS VÍTIMAS DE CALAMIDADES	0,00	15.000,00	10.000,00	5.000,00	5.280,00	35.280,00
Ação: 2.131 - ASSISTÊNCIA A POPULAÇÃO VITIMADA POR FENÔMENOS NATURAIS E	0,00	5.000,00	5.000,00	5.000,00	5.280,00	20.280,00



Prefeitura Municipal de Poção

Rua Monsenhor Estanislau, 122 - Centro - 55.240-000 - Poção/ PE
CNPJ: 10.265.429/0001-64 Fone: (87)3834-1234

Usuário: Poção

Chave de Autenticação
1432-9918-568

Página
124 / 127

Demonstrativo de compatibilidade entre PPA e LOA

		PPA 2022 - 2025 - Valores em R\$					
		Valor global	2022	2023	2024	2025	Total
	708 - 3.3.90.30.00	0,00	1.000,00	1.000,00	1.000,00	1.056,00	4.056,00
	101 - MSC - 1.501.0000 - RECURSOS PRÓPRIOS	0,00	1.000,00	1.000,00	1.000,00	1.056,00	4.056,00
	709 - 3.3.90.32.00	0,00	2.000,00	2.000,00	2.000,00	2.112,00	8.112,00
	101 - MSC - 1.501.0000 - RECURSOS PRÓPRIOS	0,00	2.000,00	2.000,00	2.000,00	2.112,00	8.112,00
	710 - 3.3.90.36.00	0,00	1.000,00	1.000,00	1.000,00	1.056,00	4.056,00
	101 - MSC - 1.501.0000 - RECURSOS PRÓPRIOS	0,00	1.000,00	1.000,00	1.000,00	1.056,00	4.056,00
	711 - 3.3.90.39.00	0,00	1.000,00	1.000,00	1.000,00	1.056,00	4.056,00
	101 - MSC - 1.501.0000 - RECURSOS PRÓPRIOS	0,00	1.000,00	1.000,00	1.000,00	1.056,00	4.056,00
Ação:	2.155 - AÇÕES DE ENFRENTAMENTO DA EMERGÊNCIA COVID-19 – ASSISTÊNCIA	0,00	10.000,00	5.000,00	0,00	0,00	15.000,00
	1091 - 3.3.90.32.00	0,00	10.000,00	5.000,00	0,00	0,00	15.000,00
	101 - MSC - 1.501.0000 - RECURSOS PRÓPRIOS	0,00	10.000,00	5.000,00	0,00	0,00	15.000,00
Programa:	812 - FAZENDO ARTE COM RENDA RENASCENÇA	0,00	8.000,00	8.000,00	12.000,00	12.672,00	40.672,00
Ação:	1.107 - AQUISIÇÃO DE MÓVEIS, MÁQUINAS E EQUIPAMENTOS DIVERSOS	0,00	1.000,00	1.000,00	5.000,00	5.280,00	12.280,00
	712 - 4.4.90.52.00	0,00	1.000,00	1.000,00	5.000,00	5.280,00	12.280,00
	101 - MSC - 1.501.0000 - RECURSOS PRÓPRIOS	0,00	1.000,00	1.000,00	5.000,00	5.280,00	12.280,00
Ação:	2.132 - MANUTENÇÃO DO PROGRAMA FAZENDO ARTE COM RENDA RENASCENÇA	0,00	7.000,00	7.000,00	7.000,00	7.392,00	28.392,00
	713 - 3.3.90.30.00	0,00	1.000,00	1.000,00	1.000,00	1.056,00	4.056,00
	101 - MSC - 1.501.0000 - RECURSOS PRÓPRIOS	0,00	1.000,00	1.000,00	1.000,00	1.056,00	4.056,00
	714 - 3.3.90.32.00	0,00	3.000,00	3.000,00	3.000,00	3.168,00	12.168,00
	101 - MSC - 1.501.0000 - RECURSOS PRÓPRIOS	0,00	3.000,00	3.000,00	3.000,00	3.168,00	12.168,00
	715 - 3.3.90.36.00	0,00	2.000,00	2.000,00	2.000,00	2.112,00	8.112,00
	101 - MSC - 1.501.0000 - RECURSOS PRÓPRIOS	0,00	2.000,00	2.000,00	2.000,00	2.112,00	8.112,00
	716 - 3.3.90.39.00	0,00	1.000,00	1.000,00	1.000,00	1.056,00	4.056,00
	101 - MSC - 1.501.0000 - RECURSOS PRÓPRIOS	0,00	1.000,00	1.000,00	1.000,00	1.056,00	4.056,00
Programa:	813 - CESTA SOLIDÁRIA	0,00	10.000,00	10.000,00	10.000,00	10.560,00	40.560,00
Ação:	2.133 - MANUTENÇÃO DO PROGRAMA CESTA SOLIDÁRIA	0,00	10.000,00	10.000,00	10.000,00	10.560,00	40.560,00
	717 - 3.3.90.32.00	0,00	10.000,00	10.000,00	10.000,00	10.560,00	40.560,00
	101 - MSC - 1.501.0000 - RECURSOS PRÓPRIOS	0,00	10.000,00	10.000,00	10.000,00	10.560,00	40.560,00
Programa:	814 - SOPÃO SOLIDÁRIO	0,00	15.000,00	15.000,00	15.000,00	15.840,00	60.840,00
Ação:	2.134 - MANUTENÇÃO DO PROGRAMA SOPÃO SOLIDÁRIO	0,00	15.000,00	15.000,00	15.000,00	15.840,00	60.840,00
	718 - 3.3.90.30.00	0,00	5.000,00	5.000,00	5.000,00	5.280,00	20.280,00
	101 - MSC - 1.501.0000 - RECURSOS PRÓPRIOS	0,00	5.000,00	5.000,00	5.000,00	5.280,00	20.280,00
	719 - 3.3.90.32.00	0,00	3.000,00	3.000,00	3.000,00	3.168,00	12.168,00
	101 - MSC - 1.501.0000 - RECURSOS PRÓPRIOS	0,00	3.000,00	3.000,00	3.000,00	3.168,00	12.168,00
	720 - 3.3.90.36.00	0,00	4.000,00	4.000,00	4.000,00	4.224,00	16.224,00



Prefeitura Municipal de Poção

Rua Monsenhor Estanislau, 122 - Centro - 55.240-000 - Poção/ PE
CNPJ: 10.265.429/0001-64 Fone: (87)3834-1234

Usuário: Poção

Chave de Autenticação
1432-9918-568

Página
125 / 127

Demonstrativo de compatibilidade entre PPA e LOA

PPA 2022 - 2025 - Valores em R\$

		Valor global	2022	2023	2024	2025	Total
101 - MSC - 1.501.0000 - RECURSOS PRÓPRIOS		0,00	4.000,00	4.000,00	4.000,00	4.224,00	16.224,00
721 - 3.3.90.39.00		0,00	3.000,00	3.000,00	3.000,00	3.168,00	12.168,00
101 - MSC - 1.501.0000 - RECURSOS PRÓPRIOS		0,00	3.000,00	3.000,00	3.000,00	3.168,00	12.168,00
Subfunção:	306 - Alimentação e Nutrição	0,00	5.000,00	140.000,00	140.000,00	167.240,00	452.240,00
Programa:	803 - FORTALECIMENTO DA PROTEÇÃO SOCIAL BÁSICA	0,00	5.000,00	5.000,00	5.000,00	5.280,00	20.280,00
Ação:	2.135 - MANUTENÇÃO DAS AÇÕES DE SEGURANÇA ALIMENTAR NUTRICIONAL -	0,00	5.000,00	5.000,00	5.000,00	5.280,00	20.280,00
722 - 3.3.90.30.00		0,00	1.000,00	1.000,00	1.000,00	1.056,00	4.056,00
101 - MSC - 1.501.0000 - RECURSOS PRÓPRIOS		0,00	1.000,00	1.000,00	1.000,00	1.056,00	4.056,00
723 - 3.3.90.32.00		0,00	2.000,00	2.000,00	2.000,00	2.112,00	8.112,00
101 - MSC - 1.501.0000 - RECURSOS PRÓPRIOS		0,00	2.000,00	2.000,00	2.000,00	2.112,00	8.112,00
724 - 3.3.90.36.00		0,00	1.000,00	1.000,00	1.000,00	1.056,00	4.056,00
101 - MSC - 1.501.0000 - RECURSOS PRÓPRIOS		0,00	1.000,00	1.000,00	1.000,00	1.056,00	4.056,00
725 - 3.3.90.39.00		0,00	1.000,00	1.000,00	1.000,00	1.056,00	4.056,00
101 - MSC - 1.501.0000 - RECURSOS PRÓPRIOS		0,00	1.000,00	1.000,00	1.000,00	1.056,00	4.056,00
Programa:	817 - COZINHA COMUNITÁRIA	0,00	0,00	135.000,00	135.000,00	161.960,00	431.960,00
Ação:	1.126 - AQUISIÇÃO DE EQUIPAMENTOS DESTINADOS A EQUIPAR A COZINHA	0,00	0,00	10.000,00	10.000,00	10.560,00	30.560,00
1215 - 4.4.90.52.00		0,00	0,00	10.000,00	10.000,00	10.560,00	30.560,00
101 - MSC - 1.501.0000 - RECURSOS PRÓPRIOS		0,00	0,00	10.000,00	10.000,00	10.560,00	30.560,00
Ação:	2.174 - MANUTENÇÃO DA COZINHA COMUNITÁRIA NO MUNICÍPIO	0,00	0,00	125.000,00	125.000,00	151.400,00	401.400,00
1216 - 3.3.90.30.00		0,00	0,00	110.000,00	110.000,00	135.560,00	355.560,00
101 - MSC - 1.501.0000 - RECURSOS PRÓPRIOS		0,00	0,00	10.000,00	10.000,00	10.560,00	30.560,00
126 - MSC - 1.661.0000 - TRANSFERÊNCIA DO FUNDO ESTADUAL DE ASSISTÊNCIA SOCI		0,00	0,00	100.000,00	100.000,00	125.000,00	325.000,00
1217 - 3.3.90.36.00		0,00	0,00	10.000,00	10.000,00	10.560,00	30.560,00
101 - MSC - 1.501.0000 - RECURSOS PRÓPRIOS		0,00	0,00	10.000,00	10.000,00	10.560,00	30.560,00
1218 - 3.3.90.39.00		0,00	0,00	5.000,00	5.000,00	5.280,00	15.280,00
101 - MSC - 1.501.0000 - RECURSOS PRÓPRIOS		0,00	0,00	5.000,00	5.000,00	5.280,00	15.280,00
Função:	14 - Direitos da Cidadania	0,00	0,00	0,00	5.000,00	5.280,00	10.280,00
Subfunção:	243 - Assistência à Criança e ao Adolescente	0,00	0,00	0,00	5.000,00	5.280,00	10.280,00
Programa:	806 - CRIANÇA FELIZ - PRIMEIRA INFÂNCIA NO SUAS	0,00	0,00	0,00	5.000,00	5.280,00	10.280,00
Ação:	2.186 - PROMOÇÃO, PROTEÇÃO E DEFESA DAS CRIANÇAS DE 0 A 6 ANOS -	0,00	0,00	0,00	5.000,00	5.280,00	10.280,00
1523 - 3.3.90.30.00		0,00	0,00	0,00	1.000,00	1.056,00	2.056,00
101 - MSC - 1.501.0000 - RECURSOS PRÓPRIOS		0,00	0,00	0,00	1.000,00	1.056,00	2.056,00
1524 - 3.3.90.32.00		0,00	0,00	0,00	1.000,00	1.056,00	2.056,00
101 - MSC - 1.501.0000 - RECURSOS PRÓPRIOS		0,00	0,00	0,00	1.000,00	1.056,00	2.056,00
1525 - 3.3.90.36.00		0,00	0,00	0,00	1.000,00	1.056,00	2.056,00



Prefeitura Municipal de Poção

Rua Monsenhor Estanislau, 122 - Centro - 55.240-000 - Poção/ PE
CNPJ: 10.265.429/0001-64 Fone: (87)3834-1234

Usuário: Poção

Chave de Autenticação
1432-9918-568

Página
126 / 127

Demonstrativo de compatibilidade entre PPA e LOA

PPA 2022 - 2025 - Valores em R\$

	Valor global	2022	2023	2024	2025	Total
101 - MSC - 1.501.0000 - RECURSOS PRÓPRIOS	0,00	0,00	0,00	1.000,00	1.056,00	2.056,00
1526 - 3.3.90.39.00	0,00	0,00	0,00	1.000,00	1.056,00	2.056,00
101 - MSC - 1.501.0000 - RECURSOS PRÓPRIOS	0,00	0,00	0,00	1.000,00	1.056,00	2.056,00
1527 - 3.3.90.91.00	0,00	0,00	0,00	1.000,00	1.056,00	2.056,00
101 - MSC - 1.501.0000 - RECURSOS PRÓPRIOS	0,00	0,00	0,00	1.000,00	1.056,00	2.056,00
Função: 28 - Encargos Especiais	0,00	5.000,00	5.000,00	5.000,00	5.280,00	20.280,00
Subfunção: 846 - Outros Encargos Especiais	0,00	5.000,00	5.000,00	5.000,00	5.280,00	20.280,00
Programa: 0 - OPERAÇÕES ESPECIAIS	0,00	5.000,00	5.000,00	5.000,00	5.280,00	20.280,00
Ação: 0.10 - INDENIZAÇÕES E RESTITUIÇÕES	0,00	2.000,00	2.000,00	2.000,00	2.112,00	8.112,00
726 - 3.3.90.93.00	0,00	2.000,00	2.000,00	2.000,00	2.112,00	8.112,00
101 - MSC - 1.501.0000 - RECURSOS PRÓPRIOS	0,00	1.000,00	1.000,00	1.000,00	1.056,00	4.056,00
125 - MSC - 1.660.0000 - RECURSOS TRANSFERIDOS PELO FNAS	0,00	1.000,00	1.000,00	1.000,00	1.056,00	4.056,00
Ação: 0.11 - AMORTIZAÇÃO DE DÍVIDAS PÚBLICAS, INCLUINDO MULTAS DECORRENTES	0,00	3.000,00	3.000,00	3.000,00	3.168,00	12.168,00
727 - 3.2.90.21.00	0,00	1.000,00	1.000,00	1.000,00	1.056,00	4.056,00
101 - MSC - 1.501.0000 - RECURSOS PRÓPRIOS	0,00	1.000,00	1.000,00	1.000,00	1.056,00	4.056,00
728 - 4.6.90.71.00	0,00	2.000,00	2.000,00	2.000,00	2.112,00	8.112,00
101 - MSC - 1.501.0000 - RECURSOS PRÓPRIOS	0,00	2.000,00	2.000,00	2.000,00	2.112,00	8.112,00
Unidade orçamentária: 29020 - FUNDO MUNICIPAL DE DIREITOS DO IDOSO	0,00	10.000,00	10.000,00	12.000,00	12.672,00	44.672,00
Função: 8 - Assistência Social	0,00	10.000,00	10.000,00	12.000,00	12.672,00	44.672,00
Subfunção: 241 - Assistência ao Idoso	0,00	10.000,00	10.000,00	12.000,00	12.672,00	44.672,00
Programa: 803 - FORTALECIMENTO DA PROTEÇÃO SOCIAL BÁSICA	0,00	10.000,00	10.000,00	12.000,00	12.672,00	44.672,00
Ação: 1.108 - CONSTRUÇÃO, REFORMA E/OU AMPLIAÇÃO DE CENTRO DE CONVIVÊNCIA	0,00	1.000,00	1.000,00	2.000,00	2.112,00	6.112,00
729 - 4.4.90.51.00	0,00	1.000,00	1.000,00	2.000,00	2.112,00	6.112,00
101 - MSC - 1.501.0000 - RECURSOS PRÓPRIOS	0,00	1.000,00	1.000,00	2.000,00	2.112,00	6.112,00
Ação: 1.109 - AQUISIÇÃO DE MÓVEIS E EQUIPAMENTOS DIVERSOS PARA O CCI	0,00	1.000,00	1.000,00	2.000,00	2.112,00	6.112,00
730 - 4.4.90.52.00	0,00	1.000,00	1.000,00	2.000,00	2.112,00	6.112,00
101 - MSC - 1.501.0000 - RECURSOS PRÓPRIOS	0,00	1.000,00	1.000,00	2.000,00	2.112,00	6.112,00
Ação: 2.136 - MANUTENÇÃO DAS ATIVIDADES DO FUNDO MUNICIPAL DE DIREITOS DO	0,00	8.000,00	8.000,00	8.000,00	8.448,00	32.448,00
731 - 3.3.90.30.00	0,00	2.000,00	2.000,00	2.000,00	2.112,00	8.112,00
101 - MSC - 1.501.0000 - RECURSOS PRÓPRIOS	0,00	1.000,00	1.000,00	1.000,00	1.056,00	4.056,00
125 - MSC - 1.660.0000 - RECURSOS TRANSFERIDOS PELO FNAS	0,00	1.000,00	1.000,00	1.000,00	1.056,00	4.056,00
732 - 3.3.90.32.00	0,00	2.000,00	2.000,00	2.000,00	2.112,00	8.112,00
101 - MSC - 1.501.0000 - RECURSOS PRÓPRIOS	0,00	2.000,00	2.000,00	2.000,00	2.112,00	8.112,00
733 - 3.3.90.36.00	0,00	2.000,00	2.000,00	2.000,00	2.112,00	8.112,00
101 - MSC - 1.501.0000 - RECURSOS PRÓPRIOS	0,00	1.000,00	1.000,00	1.000,00	1.056,00	4.056,00



Prefeitura Municipal de Poção

Rua Monsenhor Estanislau, 122 - Centro - 55.240-000 - Poção/ PE
CNPJ: 10.265.429/0001-64 Fone: (87)3834-1234

Usuário: Poção

Chave de Autenticação
1432-9918-568

Página
127 / 127

Demonstrativo de compatibilidade entre PPA e LOA

PPA 2022 - 2025 - Valores em R\$

	Valor global	2022	2023	2024	2025	Total
125 - MSC - 1.660.0000 - RECURSOS TRANSFERIDOS PELO FNAS	0,00	1.000,00	1.000,00	1.000,00	1.056,00	4.056,00
734 - 3.3.90.39.00	0,00	2.000,00	2.000,00	2.000,00	2.112,00	8.112,00
101 - MSC - 1.501.0000 - RECURSOS PRÓPRIOS	0,00	1.000,00	1.000,00	1.000,00	1.056,00	4.056,00
125 - MSC - 1.660.0000 - RECURSOS TRANSFERIDOS PELO FNAS	0,00	1.000,00	1.000,00	1.000,00	1.056,00	4.056,00



Câmara Municipal de Vereadores de Poção

Estado de Pernambuco

ANEXO DE COMPATIBILIDADE ENTRE A LEI DE DIRETRIZES ORÇAMENTÁRIAS E LEI ORÇAMENTÁRIA ANUAL

2024

R\$ milhares

ESPECIFICAÇÃO	LDO 2024		ORÇAMENTO 2024	
	Valor Corrente	Valor Constante*	Valor Corrente	Valor Constante*
Receita Total	68.460	65.827	68.460	65.827
Receitas Primárias (I)	62.760	60.346	62.760	60.346
Despesa Total	68.460	65.827	68.460	65.827
Despesas Primárias (II)	68.225	65.601	68.225	65.601
Resultado Primário (III) = (I - II)	- 5.465	-5.255	-5.465	-5.255
Amortização da Dívida Pública	205	197	205	197
Reserva de Contigência	584	562	584	562

Nota:

Valores constantes são o resultado dos valores correntes deflacionados (valores correntes sem a inflação média anual), para 2024 está sendo projetado 4,00% de inflação média anual, conforme previsto na LDO do município para 2024.

VALOR CONSTANTE = VALOR CORRENTE / 1,0400



Câmara Municipal de Vereadores de Poção

**ANEXO DE METAS FISCAIS
ESTIMATIVA E COMPENSAÇÃO DA RENÚNCIA DE RECEITA
2024**

AMF - Demonstrativo 7 (LRF, Art. 4º § 2º, inciso V)

R\$ milhares

TRIBUTO	MODALIDADE	SETORES/ PROGRAMAS/ BENEFICIÁRIO	RENÚNCIA DE RECEITA PREVISTA			COMPENSAÇÃO
			2024	2025	2026	
TOTAL						-

Nota:

Não são estimados valores, para renúncia de receita, relativos a eventual concessão de benefício fiscal, a serem concedidos nos termos do art. 14 da Lei de Responsabilidade Fiscal e nos termos do texto legal da Lei de Diretrizes Orçamentárias para 2024, devendo ser feito estudo de impacto orçamentário-financeiro por ocasião da concessão do benefício, durante o exercício respectivo.