

LOA 2022

LEI ORÇAMENTÁRIA ANUAL



LEI ORÇAMENTÁRIA ANUAL

MUNICÍPIO DE POÇÃO

EXERCÍCIO DE 2022



CÂMARA MUNICIPAL DE VEREADORES DE POÇÃO
CASA MALAQUIAS VIEIRA

Lei nº 822, de 30 de novembro de 2021

Estima a RECEITA e fixa a DESPESA do Município para o exercício financeiro de 2022.

A MESA DIRETORA DA CÂMARA MUNICIPAL DE VEREADORES DE POÇÃO, ESTADO DE PERNAMBUCO, no uso de suas atribuições legais;

Faz saber que a Câmara Municipal de Vereadores de Poção, Estado de Pernambuco, aprovou a seguinte LEI:

CAPÍTULO I
DAS DISPOSIÇÕES PRELIMINARES
Seção Única
Do Valor Global do Orçamento para 2022

Art. 1º Esta Lei estima a Receita do Município para o exercício financeiro de 2022, no montante de R\$ 45.120.000,00 (quarenta e cinco milhões, cento e vinte mil reais) e fixa a Despesa em igual valor, compreendendo, nos termos do art. 165 § 5º da Constituição Federal e da Lei de Diretrizes Orçamentárias:

I - Orçamento Fiscal, referente aos Poderes do Município, seus fundos, órgãos e entidades da Administração direta e indireta;

II - Orçamento da Seguridade Social, abrangendo às entidades e órgãos da Administração direta e indireta, incluídos fundos, responsáveis pela saúde e assistência social.

Parágrafo único. Os valores constantes desta Lei e de seus anexos estão expressos em reais e a preços de junho de 2021.

CAPÍTULO II
DOS ORÇAMENTOS, FISCAL E DA SEGURIDADE SOCIAL.

Seção I
Da Estimativa da Receita

Art. 2º A receita total estimada nos orçamentos fiscal e da seguridade social é de R\$ 45.120.000,00 (quarenta e cinco milhões, cento e vinte mil reais), assim destinada:

I - Orçamento Fiscal R\$ 38.336.000,00;



CÂMARA MUNICIPAL DE VEREADORES DE POÇÃO
CASA MALAQUIAS VIEIRA

II - Orçamento da Seguridade Social R\$ 6.784.000,00, onde:

- a) R\$ 5.972.000,00 compreende receitas de saúde;
- b) R\$ 812.000,00 refere-se às receitas de assistência social.

Art. 3º As receitas do Orçamento Fiscal e da Seguridade Social, que decorrerão da arrecadação de tributos, contribuições e de outras receitas correntes e de capital previstas na legislação vigente, discriminadas em anexos que integram esta Lei, são estimadas com o seguinte desdobramento:

I - RECEITAS CORRENTES.....	<u>R\$ 40.026.000,00</u>
a) Receita de Impostos, Taxas e Contribuições de Melhoria.....	R\$ 930.000,00
b) Receita de Contribuições.....	R\$ 350.000,00
c) Receita Patrimonial.....	R\$ 130.000,00
d) Receita Industrial.....	R\$ 0,00
e) Receita de Serviços.....	R\$ 0,00
f) Transferências Correntes.....	R\$ 42.256.000,00
g) Outras Receitas Correntes.....	R\$ 300.000,00
h) Total das Receitas Correntes.....	<u>R\$ 43.966.000,00</u>
i) (-) Deduções Legais de Receitas.....	R\$ - 3.940.000,00
II - RECEITAS DE CAPITAL.....	<u>R\$ 5.094.000,00</u>
a) Operações de Crédito.....	R\$ 50.000,00
b) Alienação de Bens.....	R\$ 44.000,00
c) Transferências de Capital.....	R\$ 5.000.000,00
III - RECEITA TOTAL.....	R\$ 45.120.000,00

§ 1º As receitas estimadas no orçamento e discriminadas de forma consolidada neste artigo, estão detalhadas no Anexo 02, pela natureza, conforme estabelece a Lei Federal nº 4.320, de 17 de março de 1964.

§ 2º As fontes/destinação de recursos estão indicadas nos anexos desta Lei.

Seção II
Da Fixação da Despesa



CÂMARA MUNICIPAL DE VEREADORES DE POÇÃO
CASA MALAQUIAS VIEIRA

Art. 4º A Despesa total é fixada nos Orçamentos Fiscal e da Seguridade Social em R\$ 45.120.000,00 (quarenta e cinco milhões, cento e vinte mil reais) e desdobrada, nos termos da Lei de Diretrizes Orçamentárias, em:

- I - Orçamento Fiscal R\$ 32.246.200,00;
- II - Orçamento da Seguridade Social R\$ 12.873.800,00, com o seguinte detalhamento:
 - a) R\$ 10.051.800,00 compreende despesas com saúde;
 - b) R\$ 2.822.000,00 são despesas com assistência social.

Parágrafo único. Do montante das despesas fixadas nas alíneas “a” e “b” do inciso II do caput deste artigo R\$ 6.089.800,00 serão custeadas com recursos do Orçamento Fiscal, consoante art. 195, § 2º da Constituição Federal.

Seção III

Da Distribuição da Despesa por Função, Órgãos e Categorias Econômicas.

Art. 5º A despesa total fixada por funções, subfunções, projetos, atividades e operações especiais dos Poderes e Órgãos, está detalhada nos Anexos 06 a 09, nos termos da Lei Federal nº 4.320, de 17 de março de 1964.

Art. 6º As categorias econômicas e despesas por grupos estão demonstradas de forma analítica, individualizada por órgão, no Anexo 02 e consolidadas no Resumo da Natureza da Despesa, conforme discriminação abaixo:

I - DESPESAS CORRENTES.....	<u>R\$ 37.852.000,00</u>
a) Pessoal e Encargos Sociais.....	R\$ 19.600.000,00
b) Juros e Encargos de Dívida.....	R\$ 30.000,00
c) Outras Despesas Correntes.....	R\$ 18.222.000,00
II - DESPESAS DE CAPITAL.....	<u>R\$ 6.468.000,00</u>
a) Investimentos.....	R\$ 5.800.000,00
b) Inversões Financeiras.....	R\$ 0,00
c) Amortização de Dívida.....	R\$ 668.000,00
III - RESERVA DE CONTINGÊNCIA.....	<u>R\$ 800.000,00</u>
IV - TOTAL DA DESPESA.....	R\$ 45.120.000,00

Seção IV

Dos Anexos de Compatibilidade e de Compensação



CÂMARA MUNICIPAL DE VEREADORES DE POÇÃO

CASA MALAQUIAS VIEIRA

Art. 7º Para atender a Lei de Diretrizes Orçamentárias, também integra a presente Lei os seguintes anexos:

I - Anexo de Compatibilidade da Programação com as Metas Fiscais da Lei de Diretrizes Orçamentárias;

II - Demonstrativo de estimativa da Compensação da Renúncia de Receita decorrente de anistias, remissões, subsídios e benefícios de natureza financeira, tributária e creditícia, estabelecido pelo § 6º do art. 165 da Constituição da República.

CAPÍTULO III

DAS AUTORIZAÇÕES E CRÉDITOS ADICIONAIS

Seção Única

Dos Créditos Adicionais Suplementares e Autorizações

Art. 8º Fica o Chefe do Poder Executivo autorizado a proceder, mediante decreto, à abertura de créditos adicionais até o limite de 40% (quarenta por cento) da despesa fixada, utilizando-se dos recursos previstos no art. 43 da Lei Federal nº 4.320, de 17 de março de 1964.

Parágrafo único. Para abertura de créditos suplementares com recursos de anulação total ou parcial de dotações orçamentárias destinadas a suprir insuficiências de dotações do grupo de pessoal e encargos sociais, grupo de investimentos e ao pagamento de despesas decorrentes de precatórios judiciais, amortização e juros da dívida, na mesma unidade orçamentária, não será onerado o limite autorizado pelo caput deste artigo, para os créditos abertos mediante decreto até o referido limite.

Art. 9º As inclusões e alterações de fontes de recursos e modalidades de aplicação, que não gerem acréscimo no valor das ações orçamentárias inicialmente contempladas nesta Lei e seus créditos adicionais, serão feitas mediante decreto.

Parágrafo único. Havendo mudanças na codificação das fontes/destinação de recursos determinadas pelo Tribunal de Contas do Estado de Pernambuco e/ou pela Secretaria do Tesouro Nacional, deverão ser atualizados, por decreto, os anexos da Lei Orçamentária para o exercício de 2022.

CAPÍTULO IV

DAS OPERAÇÕES DE CRÉDITO

Seção Única

Da Autorização para Realizar Operações de Crédito



CÂMARA MUNICIPAL DE VEREADORES DE POÇÃO
CASA MALAQUIAS VIEIRA

Art. 10. O Poder Executivo fica autorizado a contratar e oferecer garantias a empréstimos voltados para investimentos, modernização administrativa e tributária, consoante disposições do inciso II do art. 7º da Lei Federal nº 4.320/1964, respeitados os limites da Lei Complementar nº 101, de 2000, de Resoluções do Senado Federal e disposições da legislação pertinente.

§ 1º A Lei específica que autorizar a operação de crédito poderá reestimar a receita de capital de operações de crédito, prevista no orçamento.

§ 2º A realização de Operações de Crédito por Antecipação de Receita (ARO) fica condicionada a observância das disposições do art. 38 da Lei Complementar nº 101/2000 e às limitações estabelecidas por Resoluções do Senado Federal.

CAPÍTULO V
DAS DISPOSIÇÕES GERAIS

Seção Única
Das Disposições Gerais

Art. 11. A utilização de dotações com recursos vinculados às transferências voluntárias, por meio de convênios e contratos de repasse, ou custeadas por operações de crédito fica condicionada à celebração dos instrumentos respectivos.

Art. 12. O Chefe do Poder Executivo, no âmbito deste Poder, adotará parâmetros para utilização das dotações, de forma a compatibilizar a realização de despesas à efetiva arrecadação das receitas e para garantir as metas de resultado estabelecidas na Lei de Diretrizes Orçamentárias, consoante legislação específica.

§ 1º Poderão ser designadas como unidades gestoras de créditos orçamentários, por ato do Chefe do Executivo, unidades administrativas subordinadas ao mesmo órgão, com as atribuições de movimentar dotações consignadas às unidades orçamentárias, conforme disposições do parágrafo único do art. 14 e do art. 66 da Lei Federal nº 4.320/1964.

§ 2º Os compromissos assumidos pelas unidades orçamentárias e fundos, deverão se limitar aos recursos orçamentários disponibilizados, priorizando à aplicação em despesas obrigatórias de natureza continuada.

§ 3º Para efeito do disposto no art. 9º da Lei Complementar nº 101, de 4 de maio de 2000, havendo contingenciamento deverão ser preservadas, prioritariamente, as dotações das áreas de educação, saúde e assistência social.



CÂMARA MUNICIPAL DE VEREADORES DE POÇÃO
CASA MALAQUIAS VIEIRA

§ 4º O Poder Executivo estabelecerá Programação Financeira, onde fixará as medidas necessárias para manter os dispêndios compatíveis com as receitas a fim de obter o equilíbrio financeiro.

§ 5º Decreto Executivo estabelecerá a programação financeira e o cronograma de desembolso, consoante art. 8º da Lei Complementar nº 101/2000.

Art. 13. Esta Lei entra em vigor na data de sua publicação e seus efeitos vigoram a partir de 1 de janeiro de 2022.

Poção, 30 de novembro de 2021

José Silvestre Galindo Neto
Presidente

Júnior Roberto Silva Bernardo
1º Secretário

Caique Alberto de Oliveira Gerônimo
2º Secretário



MUNICÍPIO DE POÇÃO

Rua Monsenhor Estanislau, 122 - Centro - 55.240-000 - Poção/ PE
CNPJ: 10.265.429/0001-64 Fone: (87)3834-1234

Usuário: Poção

Chave de Autenticação Digital
1342-9928-047

Página
1 / 1

Anexo 1 da Lei Nº 4.320/64 - Demonstração da Receita e Despesa Segundo as Categorias Econômicas

Valores em R\$ - Período: Orçamento/2022

RECEITA		DESPESA	
Receitas Correntes		Despesas Correntes	
Receita Tributária	930.000,00	Pessoal e Encargos Sociais	19.600.000,00
Receita de Contribuições	350.000,00	Juros e Encargos da Dívida	30.000,00
Receita Patrimonial	130.000,00	Outras Despesas Correntes	18.222.000,00
Transferências Correntes	42.256.000,00		
Outras Receitas Correntes	300.000,00		
Total das Receitas Correntes	43.966.000,00	Total de Despesas Correntes	37.852.000,00
Dedução	-3.940.000,00		
	Déficit		Superávit
	Total		Total
	40.026.000,00		40.026.000,00
Superávit do Orçamento	2.174.000,00	Déficit do Orçamento	
Receitas de Capital		Despesas de Capital	
Operação de Crédito	50.000,00	Investimentos	5.800.000,00
Alienação de Bens	44.000,00	Amortização da Dívida	668.000,00
Transferência de Capital	5.000.000,00		
Total das Receitas de Capital	5.094.000,00	Total de Despesas de Capital	6.468.000,00
	Déficit	Reserva de Contingência	800.000,00
	Total		Superávit
	7.268.000,00		Total
	7.268.000,00		7.268.000,00
Superávit do Orçamento		Déficit do Orçamento	
Receitas Correntes Intra-Orçamentárias		Despesas Correntes Intra-Orçamentárias	
Total das Receitas Correntes Intra-Orçamentárias		Total das Despesas Correntes Intra-Orçamentárias	
	Déficit		Superávit
	Total		Total
Superávit do Orçamento		Déficit do Orçamento	
Receitas de Capital Intra-Orçamentárias		Despesas de Capital Intra-Orçamentárias	
Total das Receitas de Capital Intra-Orçamentárias		Total das Despesas de Capital Intra-Orçamentárias	
	Déficit		Superávit
	Total		Total
Superávit do Orçamento		Déficit do Orçamento	
Transferências Financeiras		Transferências Financeiras	
	Déficit		Superávit
	Total		Total
TOTAL GERAL	45.120.000,00	TOTAL GERAL	45.120.000,00

Resumo

RECEITA		DESPESA	
Receitas Correntes	40.026.000,00	Despesas Correntes	37.852.000,00
Receitas de Capital	5.094.000,00	Despesas de Capital	6.468.000,00
Receitas Correntes Intra-Orçamentárias		Despesas Correntes Intra-Orçamentárias	
Receitas de Capital Intra-Orçamentárias		Despesas de Capital Intra-Orçamentárias	
Receitas Arrecadadas em Exercícios Anteriores		Reserva de Contingência	800.000,00
Transferências Financeiras		Transferências Financeiras	
	Déficit		Superávit
TOTAL GERAL	45.120.000,00	TOTAL GERAL	45.120.000,00

Entidades Consolidadas: Prefeitura Municipal de Poção, Câmara Municipal de Vereadores de Poção, Fundo Municipal de Saúde de Poção, Conselho Municipal dos Direitos da Criança e do Adolescente de Poção - COMDICA, Fundo Municipal de Assistência Social de Poção, Consórcio Público Intermunicipal do Agreste Pernambucano e Fronteiras, Câmara Municipal de Vereadores de Poção



Câmara Municipal de Vereadores de Poço
ORÇAMENTO 2022
TABELA DA LEGISLAÇÃO DA RECEITA

(Atualizada pela Nova Classificação da Receita definida pelas Portaria STN nº 924, de 08 de julho de 2021 (MCASP 12ª Edição), Portaria Conjunta STN-SOF-ME nº 16, de 11 de fevereiro de 2021, e Portaria STN nº 831, de 07 de

Natureza da Receita	Especificação	Amparo Legal
1.0.0.0.00.0.0	Receitas Correntes	Lei nº 4.320, de 17 de março de 1964, § 1º do art. 11, com redação dada pelo Decreto-Lei nº 1.939, de 20 de maio de 1982.
1.1.0.0.00.0.0	Impostos, Taxas e Contribuições de Melhoria	Lei nº 4.320, de 17 de março de 1964, § 4º do art. 11, com redação dada pelo Decreto-Lei nº 1.939, de 20 de maio de 1982.
1.1.1.0.00.0.0	Impostos	Constituição Federal, art. 153; e Lei nº 5.172, de 25 de outubro de 1966 (CTN), art. 16.
1.1.1.2.00.0.0	Impostos sobre o Patrimônio	Portaria Conjunta STN/SOF/ME nº 16, de 11 de fevereiro de 2021.
1.1.1.2.50.0.0	Imposto sobre a Propriedade Predial e Territorial Urbana	Esta natureza é agregadora. Verificar os códigos de natureza de receita específicos.
1.1.1.2.50.0.1	Imp. sob. a Prop. Predial e Territorial Urbana - Principal	Constituição Federal (CF), art. 156, I; Lei Federal nº 5.172, de 25 de outubro de 1966 (CTN), art. 32; e Código Tributário Municipal (CTM).
1.1.1.2.50.0.2	Imp. s/ a Prop. Predial e Territorial Urbana - Multas e Juros	Vide código de receita principal.
1.1.1.2.50.0.3	Imp. s/ a Prop. Predial e Territorial Urbana - Dívida Ativa	Vide código de receita principal.
1.1.1.2.50.0.4	Imp. s/ a Prop. Pre. e Territ. Urb. - Dívida Ativa - Multas e Juros	Vide código de receita principal.
1.1.1.2.53.0.0	Imp s/ Trans Inter-Vivos de Bens Imóveis	Esta natureza é agregadora. Verificar os códigos de natureza de receita específicos.
1.1.1.2.53.0.1	Imp s/ Trans Inter-Vivos de Bens Imóveis - Principal	Constituição Federal (CF), art. 156, II; Lei Federal nº 5.172, de 25 de outubro de 1966 (CTN), art. 35; e Código Tributário Municipal (CTM).
1.1.1.2.53.0.2	Imp s/ Trans Inter-Vivos de Bens Imóveis - Multas e Juros	Vide código de receita principal.
1.1.1.2.53.0.3	Imp s/ Trans Inter-Vivos de Bens Imóveis - Dívida Ativa	Vide código de receita principal.
1.1.1.2.53.0.4	ITBI - Dívida Ativa - Multas e Juros	Vide código de receita principal.
1.1.1.3.00.0.0	Impostos sobre a Renda e Proventos de Qualquer Natureza	Portaria Conjunta STN/SOF/ME nº 16, de 11 de fevereiro de 2021.
1.1.1.3.01.0.0	Imposto sobre a Renda de Pessoa Física - IRPF	Esta natureza é agregadora. Verificar os códigos de natureza de receita específicos.
1.1.1.3.01.0.1	Imposto sobre a Renda de Pessoa Física - IRPF - Principal	Constituição Federal, art. 158, I; Decreto no 3.000, de 26 de março de 1999; Lei no 8.981, de 20 de janeiro de 1995; Lei no 11.119, de 25 de maio de 2005; Lei no 11.311, de 13 de junho de 2006; Lei 11.482, de 31 de maio de 2007; e Medida Provisória nº 451, de 15 de dezembro de 2008
1.1.1.3.01.0.2	Imposto sobre a Renda de Pessoa Física - IRPF - Multas e Juros	Vide código de receita principal.
1.1.1.3.01.0.3	Imposto sobre a Renda de Pessoa Física - IRPF - Dívida Ativa	Vide código de receita principal.
1.1.1.3.01.0.4	Imposto sobre a Renda de Pessoa Física - IRPF - Dívida Ativa - Multas e Juros	Vide código de receita principal.
1.1.1.3.03.0.0	Imposto sobre a Renda - Retido na Fonte	Esta natureza é agregadora. Verificar os códigos de natureza de receita específicos.
1.1.1.3.03.1.0	Imposto sobre a Renda - Retido na Fonte - Trabalho	Esta natureza é agregadora. Verificar os códigos de natureza de receita específicos.
1.1.1.3.03.1.1	Imposto sobre a Renda - Retido na Fonte - Trabalho - Principal	Constituição Federal, art. 158, I; Decreto no 3.000, de 26 de março de 1999; Lei no 8.981, de 20 de janeiro de 1995; Lei no 11.119, de 25 de maio de 2005; Lei no 11.311, de 13 de junho de 2006; Lei 11.482, de 31 de maio de 2007; e Medida Provisória nº 451, de 15 de dezembro de 2008
1.1.1.3.03.1.2	Imposto sobre a Renda - Retido na Fonte - Trabalho - Multas e Juros	Vide código de receita principal.
1.1.1.3.03.1.3	Imposto sobre a Renda - Retido na Fonte - Trabalho - Dívida Ativa	Vide código de receita principal.
1.1.1.3.03.1.4	Imposto sobre a Renda - Retido na Fonte - Trabalho - Dívida Ativa - Multas e Juros	Vide código de receita principal.
1.1.1.3.03.4.0	Imposto s/ a Renda - Retido na Fonte - Outros Rendimentos	Esta natureza é agregadora. Verificar os códigos de natureza de receita específicos.
1.1.1.3.03.4.1	Imposto s/ a Renda - Retido na Fonte - Outros Rendimentos - Principal	Constituição Federal, art. 158, I; e Decreto no 3.000, de 26 de março de 1999.
1.1.1.3.03.4.2	Imposto s/ a Renda - Retido na Fonte - Outros Rendimentos - Multas e Juros	Vide código de receita principal.
1.1.1.3.03.4.3	Imposto s/ a Renda - Retido na Fonte - Outros Rendimentos - Dívida Ativa	Vide código de receita principal.
1.1.1.3.03.4.4	Imposto s/ a Renda - Retido na Fonte - Outros Rendimentos - Dívida Ativa - Multas e Juros	Vide código de receita principal.
1.1.1.4.00.0.0	Impostos Sobre a Produção, Circulação e Serviços	Portaria Conjunta STN/SOF/ME nº 16, de 11 de fevereiro de 2021.
1.1.1.4.51.0.0	Impostos Sobre Serviços	Esta natureza é agregadora. Verificar os códigos de natureza de receita específicos.
1.1.1.4.51.1.0	Imposto Sobre Serviços de Qualquer Natureza - ISQN	Esta natureza é agregadora. Verificar os códigos de natureza de receita específicos.
1.1.1.4.51.1.1	Imposto Sobre Serviços de Qualquer Natureza - Principal	Constituição Federal (CF), art. 156, III; Lei Complementar nº 116, de 31 de julho de 2006; e Código Tributário Municipal (CTM).
1.1.1.4.51.1.2	Imposto Sobre Serviços de Qualquer Natureza - Multas e Juros	Vide código de receita principal.
1.1.1.4.51.1.3	Imposto Sobre Serviços de Qualquer Natureza - Dívida Ativa	Vide código de receita principal.
1.1.1.4.51.1.4	Imp. s/ Serv. de Qualquer Natureza - Dívida Ativa - Multas e Juros	Vide código de receita principal.
1.1.2.0.00.0.0	Taxas	Esta natureza é agregadora. Verificar os códigos de natureza de receita específicos.
1.1.2.1.00.0.0	Taxas pelo Exercício do Poder de Polícia	Portaria Conjunta STN/SOF/ME nº 16, de 11 de fevereiro de 2021.
1.1.2.1.04.0.0	Taxa de Controle e Fiscalização Ambiental	Lei nº 6.938, de 31 de agosto de 1981, art. 17-B e 17-G; Lei nº 10.165, de 27 de dezembro de 2000; Lei nº 11.284, de 2 de março de 2006; e Código Tributário Municipal (CTM).
1.1.2.1.04.0.1	Taxa de Controle e Fiscalização Ambiental - Principal	Vide código de receita principal.
1.1.2.1.04.0.2	Taxa de Controle e Fiscalização Ambiental - Multas e Juros	Vide código de receita principal.
1.1.2.1.04.0.3	Taxa de Controle e Fiscalização Ambiental - Dívida Ativa	Vide código de receita principal.
1.1.2.1.04.0.4	Taxa de Controle e Fiscalização Ambiental - Dívida Ativa - Multas e Juros	Vide código de receita principal.
1.1.2.1.50.0.0	Taxa de Fiscalização de Vigilância Sanitária	Esta natureza é agregadora. Verificar os códigos de natureza de receita específicos.
1.1.2.1.50.0.1	Taxa de Fiscalização de Vigilância Sanitária - Principal	Código Tributário Municipal (CTM).
1.1.2.1.50.0.2	Taxa de Fiscalização de Vigilância Sanitária - Multas e Juros	Vide código de receita principal.
1.1.2.1.50.0.3	Taxa de Fiscalização de Vigilância Sanitária - Outras - Dívida Ativa	Vide código de receita principal.
1.1.2.1.50.0.4	Taxa de Fiscalização de Vigilância Sanitária - Dívida Ativa - Multas e Juros	Vide código de receita principal.
1.1.2.1.98.0.0	Taxas de Inspeção, Controle e Fiscalização - Outras	Esta natureza é agregadora. Verificar os códigos de natureza de receita específicos.
1.1.2.1.98.0.1	Taxas de Inspeção, Controle e Fiscalização - Outras - Principal	Código Tributário Municipal (CTM).
1.1.2.1.98.0.2	Taxas de Inspeção, Controle e Fiscalização - Outras - Multas e Juros	Vide código de receita principal.
1.1.2.1.98.0.3	Taxas de Inspeção, Controle e Fiscalização - Outras - Dívida Ativa	Vide código de receita principal.
1.1.2.1.98.0.4	Taxas de Inspeção, Controle e Fiscalização - Outras - Dívida Ativa - Multas e Juros	Vide código de receita principal.
1.1.2.2.00.0.0	Taxas pela Prestação de Serviços	Portaria Conjunta STN/SOF/ME nº 16, de 11 de fevereiro de 2021.
1.1.2.2.01.0.0	Taxas pela Prestação de Serviços em Geral	Esta natureza é agregadora. Verificar os códigos de natureza de receita específicos.
1.1.2.2.01.0.1	Taxas pela Prestação de Serviços em Geral - Principal	Art. 69 da Lei nº 4.375, de 17 de agosto de 1964; Art. 79 da Lei nº 5.172, de 25 de outubro de 1966; Lei nº 9.289, de 4 de julho de 1966; Decreto-lei nº 115 de 25 de janeiro de 1967; e Código Tributário Municipal (CTM).
1.1.2.2.01.0.2	Taxas pela Prestação de Serviços em Geral - Multas e Juros	Vide código de receita principal.
1.1.2.2.01.0.3	Taxas pela Prestação de Serviços em Geral - Dívida Ativa	Vide código de receita principal.
1.1.2.2.01.0.4	Taxas pela Prestação de Serviços em Geral - Dívida Ativa - Multas e Juros	Vide código de receita principal.
1.1.3.0.00.0.0	Contribuição de Melhoria	Esta natureza é agregadora. Verificar os códigos de natureza de receita específicos.
1.1.3.1.00.0.0	Contribuição de Melhoria	Portaria Conjunta STN/SOF/ME nº 16, de 11 de fevereiro de 2021.

Natureza da Receita	Especificação	Amparo Legal
1.1.3.1.50.0.0	Con. de Melh. para Exp. da Rede de Água Potável e Esgoto San.	Esta natureza é agregadora. Verificar os códigos de natureza de receita específicos.
1.1.3.1.50.0.1	Con. de Melh. para Exp. da Rede de Água Potável e Esgoto San. - Principal	Art. 145, inciso III, da Constituição Federal; Arts. 81 e 82 da Lei nº 5.172, de 25 de outubro de 1966, Código Tributário Nacional; e e Código Tributário Municipal (CTM).
1.1.3.1.50.0.2	Con. de Melh. para Exp. da Rede de Água Potável e Esgoto San. - Multas e Juros	Vide código de receita principal.
1.1.3.1.50.0.3	Con. de Melh. para Exp. da Rede de Água Potável e Esgoto San. - Dívida Ativa	Vide código de receita principal.
1.1.3.1.50.0.4	Con. de Melh. para Exp. da Rede de Água Potável e Esgoto San. - Dívida Ativa - Multas e Juros	Vide código de receita principal.
1.1.3.1.51.0.0	Con. de Melh para Exp. da Rede de Iluminação Púb. na Cidade	Esta natureza é agregadora. Verificar os códigos de natureza de receita específicos.
1.1.3.1.51.0.1	Con. de Melh para Exp. da Rede de Iluminação Púb. na Cidade - Principal	Art. 145, inciso III, da Constituição Federal; Arts. 81 e 82 da Lei nº 5.172, de 25 de outubro de 1966, Código Tributário Nacional; e e Código Tributário Municipal (CTM).
1.1.3.1.51.0.2	Con. de Melh para Exp. da Rede de Iluminação Púb. na Cidade - Multas e Juros	Vide código de receita principal.
1.1.3.1.51.0.3	Con. de Melh para Exp. da Rede de Iluminação Púb. na Cidade - Dívida Ativa	Vide código de receita principal.
1.1.3.1.51.0.4	Con. de Melh para Exp. da Rede de Iluminação Púb. na Cidade - Dívida Ativa - Multas e Juros	Vide código de receita principal.
1.1.3.1.52.0.0	Con. de Melh. para Exp. de Rede de Iluminação Pública Rural	Esta natureza é agregadora. Verificar os códigos de natureza de receita específicos.
1.1.3.1.52.0.1	Con. de Melh. para Exp. de Rede de Iluminação Pública Rural - Principal	Art. 145, inciso III, da Constituição Federal; Arts. 81 e 82 da Lei nº 5.172, de 25 de outubro de 1966, Código Tributário Nacional; e e Código Tributário Municipal (CTM).
1.1.3.1.52.0.2	Con. de Melh. para Exp. de Rede de Iluminação Pública Rural - Multas e Juros	Vide código de receita principal.
1.1.3.1.52.0.3	Con. de Melh. para Exp. de Rede de Iluminação Pública Rural - Dívida Ativa	Vide código de receita principal.
1.1.3.1.52.0.4	Con. de Melh. para Exp. de Rede de Iluminação Pública Rural - Dívida Ativa - Multas e Juros	Vide código de receita principal.
1.1.3.1.53.0.0	Con. de Melhoria para Pavimentação e Obras Complementares	Esta natureza é agregadora. Verificar os códigos de natureza de receita específicos.
1.1.3.1.53.0.1	Con. de Melhoria para Pavimentação e Obras Complementares - Principal	Art. 145, inciso III, da Constituição Federal; Arts. 81 e 82 da Lei nº 5.172, de 25 de outubro de 1966, Código Tributário Nacional; e e Código Tributário Municipal (CTM).
1.1.3.1.53.0.2	Con. de Melhoria para Pavimentação e Obras Complementares - Multas e Juros	Vide código de receita principal.
1.1.3.1.53.0.3	Con. de Melhoria para Pavimentação e Obras Complementares - Dívida Ativa	Vide código de receita principal.
1.1.3.1.53.0.4	Con. de Melhoria para Pavimentação e Obras Complementares - Dívida Ativa - Multas e Juros	Vide código de receita principal.
1.1.3.1.99.0.0	Outras Contribuições de Melhoria	Esta natureza é agregadora. Verificar os códigos de natureza de receita específicos.
1.1.3.1.99.0.1	Outras Contribuições de Melhoria - Principal	Art. 145, inciso III, da Constituição Federal; Arts. 81 e 82 da Lei nº 5.172, de 25 de outubro de 1966, Código Tributário Nacional; e e Código Tributário Municipal (CTM).
1.1.3.1.99.0.2	Outras Contribuições de Melhoria - Multas e Juros	Vide código de receita principal.
1.1.3.1.99.0.3	Outras Contribuições de Melhoria - Dívida Ativa	Vide código de receita principal.
1.1.3.1.99.0.4	Outras Contribuições de Melhoria - Dívida Ativa - Multas e Juros	Vide código de receita principal.
1.2.0.0.00.0.0	Contribuições	Lei nº 4.320, de 17 de março de 1964, § 4º do art. 11, com redação dada pelo Decreto-Lei nº 1.939, de 20 de maio de 1982.
1.2.1.0.00.0.0	Contribuições Sociais	Esta natureza é agregadora. Verificar os códigos de natureza de receita específicos.
1.2.1.5.00.0.0	Contribuições para Regimes Próprios de Previdência e Sistema de Proteção Social	Portaria Conjunta STN/SOF/ME nº 16, de 11 de fevereiro de 2021.
1.2.1.5.01.0.0	Contribuição do Servidor Civil	Esta natureza é agregadora. Verificar os códigos de natureza de receita específicos.
1.2.1.5.01.1.0	Contribuição do Servidor Civil Ativo	Esta natureza é agregadora. Verificar os códigos de natureza de receita específicos.
1.2.1.5.01.1.1	Contribuição do Servidor Civil Ativo - Principal	CF/88, art. 40; Lei nº 10.887, de 18 de junho de 2004, art. 4º.
1.2.1.5.01.1.2	Contribuição do Servidor Civil Ativo - Multas e Juros	Vide código de receita principal.
1.2.1.5.01.1.3	Contribuição do Servidor Civil Ativo - Dívida Ativa	Vide código de receita principal.
1.2.1.5.01.1.4	Contribuição do Servidor Civil Ativo - Dívida Ativa - Multas e Juros	Vide código de receita principal.
1.2.1.5.01.2.0	Contribuição do Servidor Civil Inativo	Esta natureza é agregadora. Verificar os códigos de natureza de receita específicos.
1.2.1.5.01.2.1	Contribuição do Servidor Civil Inativo - Principal	CF/88, art. 40; Lei nº 10.887, de 18 de junho de 2004, art. 5º.
1.2.1.5.01.2.2	Contribuição do Servidor Civil Inativo - Multas e Juros	Vide código de receita principal.
1.2.1.5.01.2.3	Contribuição do Servidor Civil Inativo - Dívida Ativa	Vide código de receita principal.
1.2.1.5.01.2.4	Contribuição do Servidor Civil Inativo - Dívida Ativa - Multas e Juros	Vide código de receita principal.
1.2.1.5.02.0.0	Contribuição Patronal - Servidor Civil	Esta natureza é agregadora. Verificar os códigos de natureza de receita específicos.
1.2.1.5.02.1.0	Contribuição Patronal - Servidor Civil Ativo	Esta natureza é agregadora. Verificar os códigos de natureza de receita específicos.
1.2.1.5.02.1.1	Contribuição Patronal - Servidor Civil Ativo - Principal	Constituição Federal, art. 149, §1º e do art. 195 ao 203. Legislação previdenciária local.
1.2.1.5.02.1.2	Contribuição Patronal - Servidor Civil Ativo - Multas e Juros	Vide código de receita principal.
1.2.4.0.00.0.0	Contribuição para o Custeio do Serviço de Iluminação Pública	Esta natureza é agregadora. Verificar os códigos de natureza de receita específicos.
1.2.4.1.00.0.0	Contribuição para o Custeio do Serviço de Iluminação Pública	Portaria Conjunta STN/SOF/ME nº 16, de 11 de fevereiro de 2021.
1.2.4.1.50.0.0	Contribuição para o Custeio do Serviço de Iluminação Pública	Esta natureza é agregadora. Verificar os códigos de natureza de receita específicos.
1.2.4.1.50.0.1	Contribuição para o Custeio do Serviço de Iluminação Pública - Principal	Constituição Federal, art. 149-A.
1.3.0.0.00.0.0	Receita Patrimonial	Lei nº 4.320, de 17 de março de 1964, § 4º do art. 11, com redação dada pelo Decreto-Lei nº 1.939, de 20 de maio de 1982.
1.3.1.0.00.0.0	Exploração do Patrimônio Imobiliário do Estado	Esta natureza é agregadora. Verificar os códigos de natureza de receita específicos.
1.3.1.1.00.0.0	Exploração do Patrimônio Imobiliário do Estado	Portaria Conjunta STN/SOF/ME nº 16, de 11 de fevereiro de 2021.
1.3.1.1.01.0.0	Aluguéis, Arrendamentos, Foros, Laudêmos, Tarifas de Ocupação	Esta natureza é agregadora. Verificar os códigos de natureza de receita específicos.
1.3.1.1.01.1.0	Aluguéis e Arrendamentos	Esta natureza é agregadora. Verificar os códigos de natureza de receita específicos.
1.3.1.1.01.1.1	Aluguéis e Arrendamentos - Principal	Lei nº 4.320, de 17 de março de 1964, art. 11, § 4º; Decreto-Lei nº 9.760, de 5 de setembro de 1946; Decreto-Lei nº 2.398, de 21 de dezembro de 1987; Decreto nº 980, de 11 de novembro de 1993, e alterações posteriores; Lei nº 9.636, de 15 de maio de 1998; Decreto nº 3.725, de 10 de janeiro de 2001; Lei nº 11.481, de 31 de maio de 2007; e Código Tributário Municipal (CTM).
1.3.1.1.01.1.2	Aluguéis e Arrendamentos - Multas e Juros	Vide código de receita principal.
1.3.1.1.01.1.3	Aluguéis e Arrendamentos - Dívida Ativa	Vide código de receita principal.
1.3.1.1.01.1.4	Aluguéis e Arrendamentos - Dívida Ativa - Multas e Juros	Vide código de receita principal.
1.3.1.1.01.2.0	Foros, Laudêmos e Tarifas de Ocupação	Esta natureza é agregadora. Verificar os códigos de natureza de receita específicos.
1.3.1.1.01.2.1	Foros, Laudêmos e Tarifas de Ocupação - Principal	Lei nº 13.240, de 30 de dezembro de 2015, art. 27; Lei nº 4.320, de 17 de março de 1964, art. 11, § 4º; Decreto-Lei nº 9.760, de 5 de setembro de 1946; Decreto-Lei nº 2.398, de 21 de dezembro de 1987; Decreto nº 980, de 11 de novembro de 1993, e alterações posteriores; Lei nº 9.636, de 15 de maio de 1998; Decreto nº 3.725, de 10 de janeiro de 2001; Lei nº 11.481, de 31 de maio de 2007; e Código Tributário Municipal (CTM).
1.3.1.1.01.2.2	Foros, Laudêmos e Tarifas de Ocupação - Multas e Juros	Vide código de receita principal.
1.3.1.1.01.2.3	Foros, Laudêmos e Tarifas de Ocupação - Dívida Ativa	Vide código de receita principal.
1.3.1.1.01.2.4	Foros, Laudêmos e Tarifas de Ocupação - Dívida Ativa - Multas e Juros	Vide código de receita principal.
1.3.2.0.00.0.0	Valores Mobiliários	Esta natureza é agregadora. Verificar os códigos de natureza de receita específicos.
1.3.2.1.00.0.0	Juros e Correções Monetárias	Esta natureza é agregadora. Verificar os códigos de natureza de receita específicos.
1.3.2.1.01.0.0	Remuneração de Depósitos Bancários	Esta natureza é agregadora. Verificar os códigos de natureza de receita específicos.
1.3.2.1.01.0.1	Remuneração de Depósitos Bancários - Principal	Art. 164, § 3º da Constituição Federal; Lei nº 9.322, de 5 de dezembro de 1996; e Legislação específica para cada caso.

Natureza da Receita	Especificação	Amparo Legal
1.3.2.1.04.0.0	Remune. dos Rec. do Regime Próprio de Previdência Social - RPPS	Esta natureza é agregadora. Verificar os códigos de natureza de receita específicos.
1.3.2.1.04.0.1	Remune. dos Rec. do Regime Próp. de Previ. Social - RPPS - Principal	Lei nº 9.717, de 27 de novembro de 1998, arts. 1º, § único, e 6º, inciso IV; e Resolução do Conselho Monetário Nacional nº 3.922, de 25 de novembro de 2010
1.3.2.1.05.0.0	Juros de Títulos de Renda	Esta natureza é agregadora. Verificar os códigos de natureza de receita específicos.
1.3.2.1.05.0.1	Juros de Títulos de Renda - Principal	Art. 164, § 3º da Constituição Federal e Normativos da CVM e Banco Central.
1.3.2.2.00.0.0	Dividendos	Portaria Conjunta STN/SOF/ME nº 16, de 11 de fevereiro de 2021.
1.3.2.2.01.0.0	Dividendos	Esta natureza é agregadora. Verificar os códigos de natureza de receita específicos.
1.3.2.2.01.0.1	Dividendos - Principal	Lei no 6.404, de 15 de dezembro de 1976, e alterações posteriores; e Lei no 9.530, de 10 de dezembro de 1997.
1.3.2.2.01.0.2	Dividendos - Multas e Juros	Vide código de receita principal.
1.3.2.2.01.0.3	Dividendos - Dívida Ativa	Vide código de receita principal.
1.3.2.2.01.0.4	Dividendos - Dívida Ativa - Multas e Juros	Vide código de receita principal.
1.3.2.9.00.0.0	Outros Valores Mobiliários	Portaria Conjunta STN/SOF/ME nº 16, de 11 de fevereiro de 2021.
1.3.2.9.99.0.0	Outros Valores Mobiliários	Esta natureza é agregadora. Verificar os códigos de natureza de receita específicos.
1.3.2.9.99.0.1	Outros Valores Mobiliários - Principal	Art. 164, § 3º da Constituição Federal e Normativos da CVM e Banco Central.
1.3.2.9.99.0.2	Outros Valores Mobiliários - Multas e Juros	Vide código de receita principal.
1.3.2.9.99.0.3	Outros Valores Mobiliários - Dívida Ativa	Vide código de receita principal.
1.3.2.9.99.0.4	Outros Valores Mobiliários - Dívida Ativa - Multas e Juros	Vide código de receita principal.
1.3.9.0.00.0.0	Demais Receitas Patrimoniais	Esta natureza é agregadora. Verificar os códigos de natureza de receita específicos.
1.3.9.0.00.0.0	Outras Receitas Patrimoniais	Portaria Conjunta STN/SOF/ME nº 16, de 11 de fevereiro de 2021.
1.3.9.9.99.0.0	Outras Receitas Patrimoniais	Esta natureza é agregadora. Verificar os códigos de natureza de receita específicos.
1.3.9.9.99.0.1	Outras Receitas Patrimoniais - Principal	Lei nº 10.406, de 10 de janeiro de 2002.
1.3.9.9.99.0.2	Outras Receitas Patrimoniais - Multas e Juros	Vide código de receita principal.
1.3.9.9.99.0.3	Outras Receitas Patrimoniais - Dívida Ativa	Vide código de receita principal.
1.3.9.9.99.0.4	Outras Receitas Patrimoniais - Dívida Ativa - Multas e Juros	Vide código de receita principal.
1.4.0.0.00.0.0	Receita Agropecuária	Lei nº 4.320, de 17 de março de 1964, § 4º do art. 11, com redação dada pelo Decreto-Lei nº 1.939, de 20 de maio de 1982.
1.4.1.0.00.0.0	Receita Agropecuária	Esta natureza é agregadora. Verificar os códigos de natureza de receita específicos.
1.4.1.1.00.0.0	Receita Agropecuária	Portaria Conjunta STN/SOF/ME nº 16, de 11 de fevereiro de 2021.
1.4.1.1.01.0.0	Receita Agropecuária	Esta natureza é agregadora. Verificar os códigos de natureza de receita específicos.
1.4.1.1.01.0.1	Receita Agropecuária - Principal	Esta natureza é agregadora. Verificar os códigos de natureza de receita específicos.
1.4.1.1.01.0.2	Receita Agropecuária - Multas e Juros	Esta natureza é agregadora. Verificar os códigos de natureza de receita específicos.
1.4.1.1.01.0.3	Receita Agropecuária - Dívida Ativa	Esta natureza é agregadora. Verificar os códigos de natureza de receita específicos.
1.4.1.1.01.0.4	Receita Agropecuária - Dívida Ativa - Multas e Juros	Esta natureza é agregadora. Verificar os códigos de natureza de receita específicos.
1.5.0.0.00.0.0	Receita Industrial	Lei nº 4.320, de 17 de março de 1964, § 4º do art. 11, com redação dada pelo Decreto-Lei nº 1.939, de 20 de maio de 1982.
1.5.1.0.00.0.0	Receita Industrial	Esta natureza é agregadora. Verificar os códigos de natureza de receita específicos.
1.5.1.1.00.0.0	Receita Industrial	Portaria Conjunta STN/SOF/ME nº 16, de 11 de fevereiro de 2021.
1.5.1.1.01.0.0	Receita Industrial	Esta natureza é agregadora. Verificar os códigos de natureza de receita específicos.
1.5.1.1.01.0.1	Receita Industrial - Principal	Esta natureza é agregadora. Verificar os códigos de natureza de receita específicos.
1.5.1.1.01.0.2	Receita Industrial - Multas e Juros	Esta natureza é agregadora. Verificar os códigos de natureza de receita específicos.
1.5.1.1.01.0.3	Receita Industrial - Dívida Ativa	Esta natureza é agregadora. Verificar os códigos de natureza de receita específicos.
1.5.1.1.01.0.4	Receita Industrial - Dívida Ativa - Multas e Juros	Esta natureza é agregadora. Verificar os códigos de natureza de receita específicos.
1.6.0.0.00.0.0	Receita de Serviços	Lei nº 4.320, de 17 de março de 1964, § 4º do art. 11, com redação dada pelo Decreto-Lei nº 1.939, de 20 de maio de 1982.
1.6.1.0.00.0.0	Serviços Administrativos e Comerciais Gerais	Esta natureza é agregadora. Verificar os códigos de natureza de receita específicos.
1.6.1.1.00.0.0	Serviços Administrativos e Comerciais Gerais	Portaria Conjunta STN/SOF/ME nº 16, de 11 de fevereiro de 2021.
1.6.1.1.01.0.0	Serviços Administrativos e Comerciais Gerais	Esta natureza é agregadora. Verificar os códigos de natureza de receita específicos.
1.6.1.1.01.0.1	Serviços Administrativos e Comerciais Gerais - Principal	Constituição Federal, art. 173; Lei nº 4.320, de 17 de março de 1964, art. 11, §§ 1º e 4º.
1.6.1.1.01.0.2	Serviços Administrativos e Comerciais Gerais - Multas e Juros	Vide código de receita principal.
1.6.1.1.01.0.3	Serviços Administrativos e Comerciais Gerais - Dívida Ativa	Vide código de receita principal.
1.6.1.1.01.0.4	Serviços Administrativos e Comerciais Gerais - Dívida Ativa - Multas e Juros	Vide código de receita principal.
1.6.1.1.02.0.0	Inscrição em Concursos e Processos Seletivos	Esta natureza é agregadora. Verificar os códigos de natureza de receita específicos.
1.6.1.1.02.0.1	Inscrição em Concursos e Processos Seletivos - Principal	Legislação Específica Municipal
1.6.1.1.02.0.2	Inscrição em Concursos e Processos Seletivos - Multas e Juros	Vide código de receita principal.
1.6.1.1.02.0.3	Inscrição em Concursos e Processos Seletivos - Dívida Ativa	Vide código de receita principal.
1.6.1.1.02.0.4	Inscrição em Concursos e Processos Seletivos - Dívida Ativa - Multas e Juros	Vide código de receita principal.
1.6.1.1.03.0.0	Serviços de Registro, Certificação e Fiscalização	Esta natureza é agregadora. Verificar os códigos de natureza de receita específicos.
1.6.1.1.03.0.1	Serviços de Registro, Certificação e Fiscalização - Principal	Legislação Específica Municipal
1.6.1.1.03.0.2	Serviços de Registro, Certificação e Fiscalização - Multas e Juros	Vide código de receita principal.
1.6.1.1.03.0.3	Serviços de Registro, Certificação e Fiscalização - Dívida Ativa	Vide código de receita principal.
1.6.1.1.03.0.4	Serviços de Registro, Certificação e Fiscalização - Dívida Ativa - Multas e Juros	Vide código de receita principal.
1.6.2.0.00.0.0	Serviços e Atividades Referentes à Navegação e ao Transporte	Esta natureza é agregadora. Verificar os códigos de natureza de receita específicos.
1.6.2.1.00.0.0	Serviços e Atividades Referentes à Navegação o Transporte	Portaria Conjunta STN/SOF/ME nº 16, de 11 de fevereiro de 2021.
1.6.2.1.02.0.0	Serviços de Transporte de Passageiros ou Mercadorias	Esta natureza é agregadora. Verificar os códigos de natureza de receita específicos.
1.6.2.1.02.0.1	Serviços de Transporte de Passageiros ou Mercadorias - Principal	Constituição Federal, art. 173; Lei no 4.320, de 17 de março de 1964, art. 11, §§ 1º e 4º.
1.6.2.1.02.0.2	Serviços de Transporte de Passageiros ou Mercadorias - Multas e Juros	Vide código de receita principal.
1.6.2.1.02.0.3	Serviços de Transporte de Passageiros ou Mercadorias - Dívida Ativa	Vide código de receita principal.
1.6.2.1.02.0.4	Serviços de Transporte de Passageiros ou Mercadorias - Dívida Ativa - Multas e Juros	Vide código de receita principal.
1.6.3.0.00.0.0	Serviços e Atividades Referentes à Saúde	Esta natureza é agregadora. Verificar os códigos de natureza de receita específicos.
1.6.3.1.00.0.0	Serviços de Atendimento à Saúde	Portaria Conjunta STN/SOF/ME nº 16, de 11 de fevereiro de 2021.
1.6.3.1.50.0.0	Serviços Hospitalares	Esta natureza é agregadora. Verificar os códigos de natureza de receita específicos.
1.6.3.1.50.0.1	Serviços Hospitalares - Principal	Legislação Específica Municipal
1.6.3.1.51.0.0	Serviços de Registro, Análise e Controle da Saúde	Esta natureza é agregadora. Verificar os códigos de natureza de receita específicos.
1.6.3.1.51.0.1	Serviços de Registro, Análise e Controle da Saúde - Principal	Legislação Específica Municipal
1.6.3.1.52.0.0	Serviços Radiológicos e Laboratoriais	Esta natureza é agregadora. Verificar os códigos de natureza de receita específicos.
1.6.3.1.52.0.1	Serviços Radiológicos e Laboratoriais - Principal	Legislação Específica Municipal
1.6.3.1.53.0.0	Serviços Ambulatoriais	Esta natureza é agregadora. Verificar os códigos de natureza de receita específicos.
1.6.3.1.53.0.1	Serviços Ambulatoriais - Principal	Legislação Específica Municipal
1.6.3.1.99.0.0	Outros Serviços de Atendimento à Saúde	Esta natureza é agregadora. Verificar os códigos de natureza de receita específicos.
1.6.3.1.99.0.1	Outros Serviços de Atendimento à Saúde - Principal	Legislação Específica Municipal
1.6.9.0.00.0.0	Outros Serviços	Esta natureza é agregadora. Verificar os códigos de natureza de receita específicos.
1.6.9.0.00.0.0	Outros Serviços	Portaria Conjunta STN/SOF/ME nº 16, de 11 de fevereiro de 2021.
1.6.9.9.99.0.0	Outros Serviços	Esta natureza é agregadora. Verificar os códigos de natureza de receita específicos.
1.6.9.9.99.0.1	Outros Serviços - Principal	Legislação Específica Municipal
1.7.0.0.00.0.0	Transferências Correntes	Lei nº 4.320, de 17 de março de 1964, § 4º do art. 11, com redação dada pelo Decreto-Lei nº 1.939, de 20 de maio de 1982.

Natureza da Receita	Especificação	Amparo Legal
1.7.1.0.00.0	Transferências da União e de suas Entidades	Esta natureza é agregadora. Verificar os códigos de natureza de receita específicos.
1.7.1.1.00.0	Transferências decorrentes de Participação na Receita da União	Portaria Conjunta STN/SOF/ME nº 16, de 11 de fevereiro de 2021.
1.7.1.1.51.0.0	Cota-Parte do Fundo de Participação dos Municípios - FPM	Esta natureza é agregadora. Verificar os códigos de natureza de receita específicos.
1.7.1.1.51.1.0	Cota-Parte do FPM - Cota Mensal	Esta natureza é agregadora. Verificar os códigos de natureza de receita específicos.
1.7.1.1.51.1.1	Cota-Parte do FPM - Cota Mensal - Principal	Art. 159 da CF
1.7.1.1.51.1.1	Dedução Cota-Parte do FPM - Cota Mensal - Principal	Art. 159 da CF / Lei nº 11.494/07
1.7.1.1.51.2.0	Cota-Parte do FPM - 1% Cota entregue no Mês de Dezembro	Esta natureza é agregadora. Verificar os códigos de natureza de receita específicos.
1.7.1.1.51.2.1	Cota-Parte do FPM - 1% entregue no Mês de Dezembro - Principal	Art. 159 da CF, alínea "d".
1.7.1.1.51.3.0	Cota-Parte do FPM - 1% Cota entregue no Mês de Julho	Esta natureza é agregadora. Verificar os códigos de natureza de receita específicos.
1.7.1.1.51.3.1	Cota-Parte do FPM - 1% Cota entregue no Mês de Julho - Principal	Art. 159 da CF, alínea "e".
1.7.1.1.52.0.0	Cota-Parte do Imposto sobre a Propriedade Territorial Rural	Esta natureza é agregadora. Verificar os códigos de natureza de receita específicos.
1.7.1.1.52.0.1	Cota-Parte do ITR - Principal	Art. 159 da CF
1.7.1.1.52.0.1	Dedução Cota-Parte do ITR - Principal	Art. 159 da CF / Lei nº 11.494/07
1.7.1.2.00.0.0	Transf. da Comp. Fin. pela Exploração de Recursos Naturais	Portaria Conjunta STN/SOF/ME nº 16, de 11 de fevereiro de 2021.
1.7.1.2.50.0.0	Cota-Parte da Compensação Financeira de Recursos Hídricos	Esta natureza é agregadora. Verificar os códigos de natureza de receita específicos.
1.7.1.2.50.0.1	Cota-Parte da Compensação Financeira de Recursos Hídricos - Principal	Art. 20, §1º da CF
1.7.1.2.51.0.0	Cota-Parte da Compensação Finan. de Recursos Minerais - CFEM	Esta natureza é agregadora. Verificar os códigos de natureza de receita específicos.
1.7.1.2.51.0.1	Cota-Parte da Compensação Finan. de Recursos Minerais - CFEM - Principal	Art. 20, §1º da CF
1.7.1.2.52.0.0	Cota-Parte da Compensação Financeira pela Produção de Petróleo	Esta natureza é agregadora. Verificar os códigos de natureza de receita específicos.
1.7.1.2.52.1.0	Cota-Parte Royalties pela Produção de Petróleo - Lei Nº 7.990/89	Esta natureza é agregadora. Verificar os códigos de natureza de receita específicos.
1.7.1.2.52.1.1	Cota-Parte Royalties pela Produção de Petróleo - Lei Nº 7.990/90 - Principal	Art. 20, §1º da CF e Lei nº 7.990/89.
1.7.1.2.52.4.0	Cota-Parte do Fundo Especial do Petróleo - FEP	Esta natureza é agregadora. Verificar os códigos de natureza de receita específicos.
1.7.1.2.52.4.1	Cota-Parte do Fundo Especial do Petróleo - FEP - Principal	Lei nº 9.478/97
1.7.1.2.98.0.0	Outras Tran Decor Cp Finan Exp Rec Nat	Esta natureza é agregadora. Verificar os códigos de natureza de receita específicos.
1.7.1.2.98.0.1	Outras Tran Decor Cp Finan Exp Rec Nat - Principal	Legislação Especifica Federal
1.7.1.3.00.0.0	Transferências de Recursos do Sistema Único de Saúde - SUS	Portaria Conjunta STN/SOF/ME nº 16, de 11 de fevereiro de 2021.
1.7.1.3.50.0.0	Transf. de Rec. SUS - Bloco de Manutenção das Ações e Serviços Púb. de Saúde	Esta natureza é agregadora. Verificar os códigos de natureza de receita específicos.
1.7.1.3.50.1.0	Transferência de Recursos do SUS - Atenção Primária	Esta natureza é agregadora. Verificar os códigos de natureza de receita específicos.
1.7.1.3.50.1.1	Transferência de Recursos do SUS - Atenção Primária - Principal	Art. 198 da CF, Art. 77 do ADCT; Lei Complementar nº 141, de 2012; e Nt Conjunta nº 11, de 2018 / CCONF-SUCON/FNS-MS; art 3º da Portaria MS nº 828/2020.
1.7.1.3.50.2.0	Transferência de Recursos do SUS - Atenção Especializada	Esta natureza é agregadora. Verificar os códigos de natureza de receita específicos.
1.7.1.3.50.2.1	Transferência de Recursos do SUS - Atenção Especializada - Principal	Art. 198 da CF, Art. 77 do ADCT; Lei Complementar nº 141, de 2012; e Nt Conjunta nº 11, de 2018 / CCONF-SUCON/FNS-MS; art 3º da Portaria MS nº 828/2020.
1.7.1.3.50.3.0	Transferência de Recursos do SUS - Vigilância em Saúde	Esta natureza é agregadora. Verificar os códigos de natureza de receita específicos.
1.7.1.3.50.3.1	Transferência de Recursos do SUS - Vigilância em Saúde - Principal	Art. 198 da CF, Art. 77 do ADCT; Lei Complementar nº 141, de 2012; e Nt Conjunta nº 11, de 2018 / CCONF-SUCON/FNS-MS; art 3º da Portaria MS nº 828/2020.
1.7.1.3.50.4.0	Transferência de Recursos do SUS - Assistência Farmacêutica	Esta natureza é agregadora. Verificar os códigos de natureza de receita específicos.
1.7.1.3.50.4.1	Transferência de Recursos do SUS - Assistência Farmacêutica - Principal	Art. 198 da CF, Art. 77 do ADCT; Lei Complementar nº 141, de 2012; e Nt Conjunta nº 11, de 2018 / CCONF-SUCON/FNS-MS; art 3º da Portaria MS nº 828/2020.
1.7.1.3.50.5.0	Transferência de Recursos do SUS - Gestão do SUS	Esta natureza é agregadora. Verificar os códigos de natureza de receita específicos.
1.7.1.3.50.5.1	Transferência de Recursos do SUS - Gestão do SUS - Principal	Art. 198 da CF, Art. 77 do ADCT; Lei Complementar nº 141, de 2012; e Nt Conjunta nº 11, de 2018 / CCONF-SUCON/FNS-MS; art 3º da Portaria MS nº 828/2020.
1.7.1.3.50.9.0	Outros Programas Financ. por Transf. Fundo a Fundo	Esta natureza é agregadora. Verificar os códigos de natureza de receita específicos.
1.7.1.3.50.9.1	Outros Programas Financ. por Transf. Fundo a Fundo	Art. 198 da CF, Art. 77 do ADCT; Lei Complementar nº 141, de 2012; e Nt Conjunta nº 11, de 2018 / CCONF-SUCON/FNS-MS; art 3º da Portaria MS nº 828/2020.
1.7.1.3.51.0.0	Transf de Recur do SUS - Repasses ao Bloco de Est da Rede de Serv Públ de Saúde	Esta natureza é agregadora. Verificar os códigos de natureza de receita específicos.
1.7.1.3.51.1.0	Transf de Recursos do SUS Destinados à Atenção Primária	Esta natureza é agregadora. Verificar os códigos de natureza de receita específicos.
1.7.1.3.51.1.1	Transf de Recursos do SUS Destinados à Atenção Primária - Principal	Art. 198 da CF, Art. 77 do ADCT; Lei Complementar nº 141, de 2012; e Nt Conjunta nº 11, de 2018 / CCONF-SUCON/FNS-MS; art 3º da Portaria MS nº 828/2020.
1.7.1.3.51.2.0	Transferência de Recursos do SUS - Atenção Especializada	Esta natureza é agregadora. Verificar os códigos de natureza de receita específicos.
1.7.1.3.51.2.1	Transferência de Recursos do SUS - Atenção Especializada - Principal	Art. 198 da CF, Art. 77 do ADCT; Lei Complementar nº 141, de 2012; e Nt Conjunta nº 11, de 2018 / CCONF-SUCON/FNS-MS; art 3º da Portaria MS nº 828/2020.
1.7.1.3.51.3.0	Transferência de Recursos do SUS - Vigilância em Saúde	Esta natureza é agregadora. Verificar os códigos de natureza de receita específicos.
1.7.1.3.51.3.1	Transferência de Recursos do SUS - Vigilância em Saúde - Principal	Art. 198 da CF, Art. 77 do ADCT; Lei Complementar nº 141, de 2012; e Nt Conjunta nº 11, de 2018 / CCONF-SUCON/FNS-MS; art 3º da Portaria MS nº 828/2020.
1.7.1.3.51.4.0	Transferência de Recursos do SUS - Assistência Farmacêutica	Esta natureza é agregadora. Verificar os códigos de natureza de receita específicos.
1.7.1.3.51.4.1	Transferência de Recursos do SUS - Assistência Farmacêutica - Principal	Art. 198 da CF, Art. 77 do ADCT; Lei Complementar nº 141, de 2012; e Nt Conjunta nº 11, de 2018 / CCONF-SUCON/FNS-MS; art 3º da Portaria MS nº 828/2020.
1.7.1.3.51.5.0	Transferência de Recursos do SUS - Gestão do SUS	Esta natureza é agregadora. Verificar os códigos de natureza de receita específicos.
1.7.1.3.51.5.1	Transferência de Recursos do SUS - Gestão do SUS - Principal	Art. 198 da CF, Art. 77 do ADCT; Lei Complementar nº 141, de 2012; e Nt Conjunta nº 11, de 2018 / CCONF-SUCON/FNS-MS; art 3º da Portaria MS nº 828/2020.
1.7.1.3.51.9.0	Outras Transferências de Recursos do SUS - Bloco de Estruturação	Esta natureza é agregadora. Verificar os códigos de natureza de receita específicos.
1.7.1.3.51.9.1	Outras Transferências de Recursos do SUS - Bloco de Estruturação - Principal	Art. 198 da CF, Art. 77 do ADCT; Lei Complementar nº 141, de 2012; e Nt Conjunta nº 11, de 2018 / CCONF-SUCON/FNS-MS; art 3º da Portaria MS nº 828/2020.
1.7.1.4.00.0.0	Transf. de Rec. do Fundo Nac. do Desen. da Educação - FNDE	Portaria Conjunta STN/SOF/ME nº 16, de 11 de fevereiro de 2021.
1.7.1.4.50.0.0	Transferências do Salário-Educação	Esta natureza é agregadora. Verificar os códigos de natureza de receita específicos.
1.7.1.4.50.0.1	Transferências do Salário-Educação - Principal	Legislação Especifica Federal
1.7.1.4.51.0.0	Transferências Diretas do FNDE Referentes ao PDDE	Esta natureza é agregadora. Verificar os códigos de natureza de receita específicos.
1.7.1.4.51.0.1	Transferências Diretas do FNDE Referentes ao PDDE - Principal	Legislação Especifica Federal
1.7.1.4.52.0.0	Transferências Referentes ao PNAE	Esta natureza é agregadora. Verificar os códigos de natureza de receita específicos.
1.7.1.4.52.0.1	Transferências Referentes ao PNAE - Principal	Legislação Especifica Federal
1.7.1.4.53.0.0	Transferências Referentes ao PNATE	Esta natureza é agregadora. Verificar os códigos de natureza de receita específicos.
1.7.1.4.53.0.1	Transferências Referentes ao PNATE - Principal	Legislação Especifica Federal
1.7.1.4.54.0.0	Programa Nacional de Inclusão de Jovens - Projovem	Esta natureza é agregadora. Verificar os códigos de natureza de receita específicos.
1.7.1.4.54.1.0	Programa Nacional de Inclusão de Jovens - Projovem Urbano	Esta natureza é agregadora. Verificar os códigos de natureza de receita específicos.
1.7.1.4.54.1.1	Prog Nacional de Inclusão de Jovens - Projovem Urbano - Principal	Legislação Especifica Federal
1.7.1.4.54.2.0	Programa Nacional de Inclusão de Jovens - Projovem Campo	Esta natureza é agregadora. Verificar os códigos de natureza de receita específicos.
1.7.1.4.54.2.1	Prog Nacional de Inclusão de Jovens - Projovem Campo - Principal	Legislação Especifica Federal
1.7.1.4.55.0.0	Programa Brasil Alfabetizado - PBA	Esta natureza é agregadora. Verificar os códigos de natureza de receita específicos.
1.7.1.4.55.0.1	Programa Brasil Alfabetizado - PBA - Principal	Legislação Especifica Federal
1.7.1.4.56.0.0	Prog de Apoio Sist de Ensino p/Atend à Educ de Jovens e Adultos - PEJA	Esta natureza é agregadora. Verificar os códigos de natureza de receita específicos.
1.7.1.4.56.0.1	Prog de Apoio Sist de Ensino p/Atend à Educ de Jovens e Adultos - PEJA - Principal	Legislação Especifica Federal
1.7.1.4.98.0.0	Outras Transf Diretas do FNDE	Esta natureza é agregadora. Verificar os códigos de natureza de receita específicos.
1.7.1.4.99.0.1	Outras Transf Diretas do FNDE - Principal	Legislação Especifica Federal
1.7.1.5.00.0.0	Transferências de Recursos da Complementação da União ao FUNDEB	Portaria Conjunta STN/SOF/ME nº 16, de 11 de fevereiro de 2021.
1.7.1.5.50.0.0	Transferências de Recursos da Complementação da União ao FUNDEB - VAAT	Esta natureza é agregadora. Verificar os códigos de natureza de receita específicos.
1.7.1.5.50.0.1	Transferências de Recursos da Complementação da União ao FUNDEB - VAAT - Principal	Lei nº 11.494/2007, alterada pela Lei nº 14.113/2020. EC nº 108/2020.

Natureza da Receita	Especificação	Amparo Legal
1.7.1.5.51.0.0	Transferências de Recursos da Complementação da União ao FUNDEB – VAAF	Esta natureza é agregadora. Verificar os códigos de natureza de receita específicos.
1.7.1.5.51.0.1	Transferências de Recursos da Complementação da União ao FUNDEB - VAAF - Principal	Lei nº 11.494/2007, alterada pela Lei nº 14.113/2020. EC nº 108/2020.
1.7.1.6.00.0.0	Transferências de Recursos do Fundo Nacional de Assistência Social – FNAS	Portaria Conjunta STN/SOF/ME nº 16, de 11 de fevereiro de 2021.
1.7.1.6.50.0.0	Transferências de Recursos do Fundo Nacional de Assistência Social – FNAS	Esta natureza é agregadora. Verificar os códigos de natureza de receita específicos.
1.7.1.6.50.0.1	Transferências de Recursos do Fundo Nacional de Assistência Social – FNAS - Principal	Art. 195 da CF
1.7.1.7.00.0.0	Transferências de Convênios da União e de suas Entidades	Portaria Conjunta STN/SOF/ME nº 16, de 11 de fevereiro de 2021.
1.7.1.7.50.0.0	Transferências de Convênios da União para o Sistema Único de Saúde – SUS	Esta natureza é agregadora. Verificar os códigos de natureza de receita específicos.
1.7.1.7.50.0.1	Transf. de Convênios da União para o Sistema Único de Saúde – SUS - Principal	Art. 195 da CF
1.7.1.7.51.0.0	Transf. de Convênios da União Destinadas a Programas de Educação	Esta natureza é agregadora. Verificar os códigos de natureza de receita específicos.
1.7.1.7.51.0.1	Transf. de Conv. da União Destinadas a Programas de Educação – Principal	Art. 195 da CF
1.7.1.7.52.0.0	Transf. de Conv. da União Destinadas a Programas de Assistência Social	Esta natureza é agregadora. Verificar os códigos de natureza de receita específicos.
1.7.1.7.52.0.1	Transf. de Conv. da União Destinadas a Pro. de Assistência Social - Principal	Art. 195 da CF
1.7.1.7.99.0.0	Outras Transferências de Convênios da União e de suas Entidades	Esta natureza é agregadora. Verificar os códigos de natureza de receita específicos.
1.7.1.7.99.0.1	Outras Transferências de Convênios da União e de suas Entidades - Principal	Art. 195 da CF
1.7.1.9.00.0.0	Outras Transferências de Recursos da União e de Suas Entidades	Portaria Conjunta STN/SOF/ME nº 16, de 11 de fevereiro de 2021.
1.7.1.9.51.0.0	Transferência Financeira do ICMS – Desoneração – L.C. Nº 87/96	Esta natureza é agregadora. Verificar os códigos de natureza de receita específicos.
1.7.1.9.51.0.1	Transf. Financeira do ICMS – Desoneração – L.C. Nº 87/96 - Principal	Art. 158, IV da CF. Lei Complementar nº 87, de 13 de setembro de 1996.
1.7.1.9.51.0.1	Dedução Transf. Financeira do ICMS – Desoneração – L.C. Nº 87/96 - Principal	Art. 158, IV da CF. Lei Complementar nº 87, de 13 de setembro de 1996. Lei nº 11.494/07
1.7.1.9.58.0.0	Transferência Obrigatória Decorrente da Lei Complementar nº 176/2020	§ 2º do art. 91 do Ato das Disposições Constitucionais Transitórias (ADCT); Lei Complementar nº 176, de 29 de dezembro de 2020.
1.7.1.9.58.0.1	Transferência Obrigatória Decorrente da Lei Complementar nº 176/2021 - Principal	§ 2º do art. 91 do Ato das Disposições Constitucionais Transitórias (ADCT); Lei Complementar nº 176, de 29 de dezembro de 2020.
1.7.1.9.99.0.0	Outras Transferências de Recursos da União e de suas Entidades	Esta natureza é agregadora. Verificar os códigos de natureza de receita específicos.
1.7.1.9.99.0.1	Outras Transferências de Recursos da União e de suas Entidades - Principal	Legislação Específica Federal
1.7.2.0.00.0.0	Transf. dos Estados e Distrito Federal e de suas Entidades	Esta natureza é agregadora. Verificar os códigos de natureza de receita específicos.
1.7.2.1.00.0.0	Participação na Receita dos Estados e Distrito Federal	Portaria Conjunta STN/SOF/ME nº 16, de 11 de fevereiro de 2021.
1.7.2.1.50.0.0	Cota-Parte do ICMS	Esta natureza é agregadora. Verificar os códigos de natureza de receita específicos.
1.7.2.1.50.0.1	Cota-Parte do ICMS - Principal	Art. 158, inciso IV da CF
1.7.2.1.50.0.1	Dedução Cota-Parte do ICMS	Lei nº 11.494/2007
1.7.2.1.51.0.0	Cota-Parte do IPVA	Esta natureza é agregadora. Verificar os códigos de natureza de receita específicos.
1.7.2.1.51.0.1	Cota-Parte do IPVA - Principal	Art. 158, inciso III da CF
1.7.2.1.51.0.1	Dedução Cota-Parte do IPVA	Lei nº 11.494/2007
1.7.2.1.52.0.0	Cota-Parte do IPI – Municípios	Esta natureza é agregadora. Verificar os códigos de natureza de receita específicos.
1.7.2.1.52.0.1	Cota-Parte do IPI - Municípios - Principal	Art. 159, II da CF
1.7.2.1.52.0.1	Dedução Cota-Parte do IPI	Lei nº 11.494/2007
1.7.2.1.53.0.0	Cota-Parte da Cont. de Intervenção no Domínio Econômico	Esta natureza é agregadora. Verificar os códigos de natureza de receita específicos.
1.7.2.1.53.0.1	Cota-Parte da Cont. de Intervenção no Domínio Econômico - Principal	Art. 159, III da CF
1.7.2.1.54.0.0	Outras Participações na Receita dos Estados	Esta natureza é agregadora. Verificar os códigos de natureza de receita específicos.
1.7.2.1.54.0.1	Outras Participações na Receita dos Estados - Principal	Legislação Específica
1.7.2.2.00.0.0	Transferências das Compensações Financeiras pela Exploração de Recursos Naturais	Portaria Conjunta STN/SOF/ME nº 16, de 11 de fevereiro de 2021.
1.7.2.2.50.0.0	Transferência da Cota-Parte da Compensação Financeira (25%)	Esta natureza é agregadora. Verificar os códigos de natureza de receita específicos.
1.7.2.2.50.9.0	Outras Transferências Decorrentes de Compensações Financeiras	Esta natureza é agregadora. Verificar os códigos de natureza de receita específicos.
1.7.2.2.50.9.1	Outras Transf. Decorrentes de Comp. Financeiras - Principal	Legislação Específica
1.7.2.3.00.0.0	Transferências de Recursos do Sistema Único de Saúde - SUS	Portaria Conjunta STN/SOF/ME nº 16, de 11 de fevereiro de 2021.
1.7.2.3.50.0.0	Transferências de Recursos do Sistema Único de Saúde - SUS	Esta natureza é agregadora. Verificar os códigos de natureza de receita específicos.
1.7.2.3.50.0.1	Tran Rec Est p/Prg Saude-Rep Fundo a Fundo - Principal	Legislação Específica
1.7.2.4.00.0.0	Transf. de Conv. dos Est. e do Distrito Federal e de suas Ent.	Portaria Conjunta STN/SOF/ME nº 16, de 11 de fevereiro de 2021.
1.7.2.4.50.0.0	Transferências de Convênio dos Estados para o Sistema Único de Saúde – SUS	Esta natureza é agregadora. Verificar os códigos de natureza de receita específicos.
1.7.2.4.50.0.1	Transf. de Conv. dos Estados para o Sistema Único de Saúde – SUS - Principal	Lei Federal nº 8.666/93, art. 116
1.7.2.4.51.0.0	Transf Conv dos Estados Destinadas a Programas de Educação	Esta natureza é agregadora. Verificar os códigos de natureza de receita específicos.
1.7.2.4.51.0.1	Transf Conv dos Estados p/Educação - Principal	Lei Federal nº 8.666/93, art. 116
1.7.2.4.99.0.0	Outras Transferências de Convênio dos Estados	Esta natureza é agregadora. Verificar os códigos de natureza de receita específicos.
1.7.2.4.99.0.1	Outras Transferências de Convênio dos Estados - Principal	Lei Federal nº 8.666/93, art. 116
1.7.2.9.00.0.0	Outras Transferências dos Estados e Distrito Federal	Portaria Conjunta STN/SOF/ME nº 16, de 11 de fevereiro de 2021.
1.7.2.9.51.0.0	Transferências de Estados Destinadas à Assistência Social	Esta natureza é agregadora. Verificar os códigos de natureza de receita específicos.
1.7.2.9.51.0.1	Transferências de Estados Destinadas à Assistência Social - Principal	Legislação Específica
1.7.2.9.99.0.0	Outras Transf dos Estados e DF	Esta natureza é agregadora. Verificar os códigos de natureza de receita específicos.
1.7.2.9.99.0.1	Outras Transf dos Estados e DF - Principal	Legislação Específica
1.7.3.0.00.0.0	Transferências dos Municípios e de suas Entidades	Esta natureza é agregadora. Verificar os códigos de natureza de receita específicos.
1.7.3.9.00.0.0	Outras Transferências dos Municípios	Portaria Conjunta STN/SOF/ME nº 16, de 11 de fevereiro de 2021.
1.7.3.9.50.0.0	Transferências de Municípios a Consórcios Públicos	Esta natureza é agregadora. Verificar os códigos de natureza de receita específicos.
1.7.3.9.50.0.1	Transferências de Municípios a Consórcios Públicos - Principal	Resolução TCE nº 034/2016, alterada pela Resolução TC nº 03/2017.
1.7.4.0.00.0.0	Transferências de Instituições Privadas	Esta natureza é agregadora. Verificar os códigos de natureza de receita específicos.
1.7.4.1.00.0.0	Transferências de Instituições Privadas	Portaria Conjunta STN/SOF/ME nº 16, de 11 de fevereiro de 2021.
1.7.4.1.01.0.0	Transferências de Instituições Privadas	Esta natureza é agregadora. Verificar os códigos de natureza de receita específicos.
1.7.4.1.01.0.1	Transferências de Instituições Privadas - Principal	Lei Federal nº 8.666/93, art.116
1.7.4.1.99.0.0	Outras Transferências de Instituições Privadas	Esta natureza é agregadora. Verificar os códigos de natureza de receita específicos.
1.7.4.1.99.0.1	Outras Transferências de Instituições Privadas - Principal	Lei Federal nº 8.666/93, art.116
1.7.5.0.00.0.0	Transferências de Outras Instituições Públicas	Esta natureza é agregadora. Verificar os códigos de natureza de receita específicos.
1.7.5.1.00.0.0	Transferências de Recursos Do FUNDEB	Portaria Conjunta STN/SOF/ME nº 16, de 11 de fevereiro de 2021.
1.7.5.1.50.0.0	Transferências de Recursos Do FUNDEB	Esta natureza é agregadora. Verificar os códigos de natureza de receita específicos.
1.7.5.1.50.0.1	Transferências de Recursos Do FUNDEB - Principal	Lei nº 11.494/2007, alterada pela Lei nº 14.113/2020. EC nº 108/2020.
1.7.9.0.00.0.0	Demais Transferências Correntes	Esta natureza é agregadora. Verificar os códigos de natureza de receita específicos.
1.7.9.1.00.0.0	Transferências de Pessoas Físicas	Portaria Conjunta STN/SOF/ME nº 16, de 11 de fevereiro de 2021.
1.7.9.1.01.0.0	Transferências de Pessoas Físicas	Esta natureza é agregadora. Verificar os códigos de natureza de receita específicos.
1.7.9.1.01.0.1	Transferências de Pessoas Físicas - Principal	Esta natureza é agregadora. Verificar os códigos de natureza de receita específicos.

Natureza da Receita	Especificação	Amparo Legal
1.9.0.0.00.0	Outras Receitas Correntes	Lei nº 4.320, de 17 de março de 1964, § 4o do art. 11, com redação dada pelo Decreto-Lei nº 1.939, de 20 de maio de 1982.
1.9.1.0.00.0	Multas Administrativas, Contratuais e Judiciais	Esta natureza é agregadora. Verificar os códigos de natureza de receita específicos.
1.9.1.1.00.0	Multas Administrativas, Contratuais e Judiciais	Portaria Conjunta STN/SOF/ME nº 16, de 11 de fevereiro de 2021.
1.9.1.1.01.0	Multas Previstas em Legislação Específica	Esta natureza é agregadora. Verificar os códigos de natureza de receita específicos.
1.9.1.1.01.0.1	Multas Previstas em Legislação Específica - Principal	Qualquer lei específica que determine aplicação de multa de caráter punitivo, como: Art. 86, da Lei nº 8.666/93, combinado com as Leis nº 5.172, 6.830 e 4.320, que regulamenta o art. 37, inciso XXI, da Constituição Federal, instituindo normas gerais para licitações e contratos da Administração Pública e dá outras providências. Decreto Lei no 221, de 28 de fevereiro de 1967; e Lei no 6.276 de 1º de dezembro de 1975. Decreto no 1.832, de 4 de março de 1996. Decreto no 2.521, de 20 de março de 1998. Lei no 10.233, de 5 de junho de 2001, art. 77, inciso V. Decreto-Lei no 2.056 de 19 de agosto de 1983; Lei no 8.934 de 18 de novembro de 1994; e Decreto no 1.800 de 30 de janeiro de 1996. Decreto-Lei no 221, de 28 de fevereiro de 1967; e Lei no 6.276, de 1º de dezembro de 1975. Decreto-Lei no 227, de 28 de fevereiro de 1967 (Art. 22, inciso V; art. 25, inciso III; art. 31, inciso I; art. 31, inciso II). Decreto-Lei nº. 62.934, de 2 de julho de 1968 (Art. 54, inciso I; inciso II; inciso III; inciso IV; inciso V; inciso VI; inciso VII; inciso VIII; inciso IX; inciso X; inciso XI; inciso XII; inciso XIII; inciso XIV; inciso XV; art. 56. art. 66). Lei nº. 7.805, de 1989. Decreto nº. 69.885, de 31 de dezembro, de 1971. Decreto-Lei no 5.452, de 1o de maio de 1943 (CLT); Lei no 7.998, de 11 de janeiro de 1990, Art. 11. Lei Delegada nº 4, de 26 de setembro 1962. Lei no 10.831, de 23 de dezembro de 2003; Decreto no 6.323, de 27 de dezembro de 2007. Lei nº 11.343, de 23 de agosto de 2006. Lei no 4.375, de 17 de agosto de 1964; e Decreto no 57.654, de 20 de janeiro de 1966. Lei no 4.737, de 15 de julho de 1965; e Lei no 9.096, de 19 de setembro de 1995. Lei no 6.815, de 19 de agosto de 1980; e Decreto no 86.715, de 10 de dezembro de 1981. Lei no 7.565, de 19 de dezembro de 1986; Lei no 9.614, de 5 de março de 1998; e Lei no 11.182, de 27 de setembro de 2005. Lei no 10.209, de 24 de março de 2001, e suas alterações; e Decreto no 3.525, de 26 de junho de 2000. Lei no 8.212, de 24 de julho de 1991; Lei no 8.213, de 24 de julho de 1991; Lei no 6.385, de 7 de dezembro de 1976; Lei no 9.656, de 3 de junho de 1998. Lei no 9.478, de 6 de agosto de 1997, art. 15, inciso V. Lei no 9.503, de 23 de setembro de 1997; Decreto no 2.613, de 3 de junho de 1998; Decreto no 6.366, de 30 de janeiro de 2008; e Lei no 11.705, de 19 de junho de 2008. Lei nº 9.537, de 11 de dezembro de 1997. Lei no 9.782, de 26 de janeiro de 1999. Lei no 9.933, de 20 de dezembro de 1999. Lei no 9.966, de 28 de abril de 2000.
1.9.1.1.04.0	Multas Previstas na Legisla. s/ Def. dos Direitos Difusos	Esta natureza é agregadora. Verificar os códigos de natureza de receita específicos.
1.9.1.1.04.0.1	Multas Previstas na Legisla. s/ Def. dos Direitos Difusos - Principal	Lei no 7.347, de 24 de julho de 1985, arts. 11 e 13; Lei no 7.853, de 24 de outubro de 1989; e Lei no 8.078, de 11 de setembro de 1990 – Código de Defesa do Consumidor.
1.9.1.1.06.0	Multas por Danos Ambientais	Esta natureza é agregadora. Verificar os códigos de natureza de receita específicos.
1.9.1.1.06.2.0	Multas Judiciais por Danos Ambientais	Esta natureza é agregadora. Verificar os códigos de natureza de receita específicos.
1.9.1.1.06.2.1	Multas por Danos Ambientais - Principal	Lei no 6.938, de 31 de agosto de 1981; Lei no 7.754, de 14 de abril de 1989; Lei no 7.797, de 10 de julho de 1989; Lei no 9.605, de 12 de fevereiro de 1998; e Decreto no 6.514, de 22 de julho de 2008, art. 13.
1.9.2.0.00.0	Indenizações, Restituições e Ressarcimentos	Esta natureza é agregadora. Verificar os códigos de natureza de receita específicos.
1.9.2.1.00.0	Indenizações	Portaria Conjunta STN/SOF/ME nº 16, de 11 de fevereiro de 2021.
1.9.2.1.01.0	Indenizações por Danos Causados ao Patrimônio Público	Esta natureza é agregadora. Verificar os códigos de natureza de receita específicos.
1.9.2.1.01.0.1	Ind. por Danos Causados ao Patrimônio Público - Principal	Lei no 10.406, de 10 de janeiro de 2002; e Lei no 5.869, de 11 de janeiro de 1973.
1.9.2.1.99.0.0	Outras Indenizações	Esta natureza é agregadora. Verificar os códigos de natureza de receita específicos.
1.9.2.1.99.0.1	Outras Indenizações - Principal	Art. 11, §§ 1º e 4º, da Lei nº 4.320, de 17 de março de 1964.
1.9.2.2.00.0	Restituições	Portaria Conjunta STN/SOF/ME nº 16, de 11 de fevereiro de 2021.
1.9.2.2.99.0.0	Outras Restituições	Esta natureza é agregadora. Verificar os códigos de natureza de receita específicos.
1.9.2.2.99.0.1	Outras Restituições - Principal	Art. 21, § 2º, da Lei nº 8472, de 7 de dezembro de 1993; Arts. 154, 195, 197, 244 e 365 do Decreto nº 3.048, de 6 de maio de 1999; e Arts. 48, 48-A e 49, do Decreto nº 6214, de 26 de setembro de 2007. Decreto nº 3.964, de 10 de outubro de 2001, art. 2º e Lei nº 8.080, de 1990, § 4º, art. 33, em decorrências de auditorias.
1.9.9.0.00.0	Demais Receitas Correntes	Esta natureza é agregadora. Verificar os códigos de natureza de receita específicos.
1.9.9.9.00.0	Outras Receitas Correntes	Portaria Conjunta STN/SOF/ME nº 16, de 11 de fevereiro de 2021.
1.9.9.9.03.0.0	Compens. Financ. entre Reg. Geral e Regime Próprio Previd.	Esta natureza é agregadora. Verificar os códigos de natureza de receita específicos.
1.9.9.9.03.0.1	Compens. Financ. entre Reg. Geral e Regime Próprio Previd. - Principal	Art. 40, da Constituição Federal; Lei no 9.796, de 5 de maio de 1999; Lei no 9.783, de 28 de janeiro de 1999; Decreto no 3.112, de 6 de julho de 1999; e Decreto no 3.217 de 22 de outubro de 1999.
1.9.9.9.12.0.0	Enc. Leg. Pela Ins. em Dívida Ativa e Rec. de Ônus de Suc.	Esta natureza é agregadora. Verificar os códigos de natureza de receita específicos.
1.9.9.9.12.1.0	Encargos Legais pela Inscrição em Dívida Ativa	Esta natureza é agregadora. Verificar os códigos de natureza de receita específicos.
1.9.9.9.12.1.1	Encargos Legais pela Inscrição em Dívida Ativa - Principal	Decreto-Lei nº 1.025/1969, Decreto-Lei nº 1.437/1975 e Lei nº 7.711/1988
1.9.9.9.99.0.0	Outras Receitas	Esta natureza é agregadora. Verificar os códigos de natureza de receita específicos.
1.9.9.9.99.2.0	Outras Receitas não Arrecadadas e não projetadas pela RFB - Primárias	Esta natureza é agregadora. Verificar os códigos de natureza de receita específicos.
1.9.9.9.99.2.1	Outras Receitas - Primárias - Principal	Art. 11, §§ 1º e 4º, da Lei nº 4.320, de 17 de março de 1964; Parágrafo único do art. 8º da Lei Complementar nº 101, de 4 de maio de 2000 - Lei de Responsabilidade Fiscal - LRF.
1.9.9.9.99.2.2	Outras Receitas - Primárias - Multas e Juros	Vide código de receita principal.
1.9.9.9.99.2.3	Outras Receitas - Primárias - Dívida Ativa	Vide código de receita principal.
1.9.9.9.99.2.4	Outras Receitas - Primárias - Dívida Ativa - Multas e Juros	Vide código de receita principal.
1.9.9.9.99.3.0	Outras Receitas não Arrecadadas e não projetadas Pela RFB - Financeiras	Esta natureza é agregadora. Verificar os códigos de natureza de receita específicos.
1.9.9.9.99.3.1	Outras Receitas - Financeiras - Principal	Art. 11, §§ 1º e 4º, da Lei nº 4.320, de 17 de março de 1964; Parágrafo único do art. 8º da Lei Complementar nº 101, de 4 de maio de 2000 - Lei de Responsabilidade Fiscal - LRF.
1.9.9.9.99.3.2	Outras Receitas - Financeiras - Multas e Juros	Vide código de receita principal.
2.0.0.0.00.0	Receitas de Capital	Lei nº 4.320, de 17 de março de 1964, § 1o do art. 11, com redação dada pelo Decreto-Lei nº 1.939, de 20 de maio de 1982.
2.1.0.0.00.0	Operações de Crédito	Esta natureza é agregadora. Verificar os códigos de natureza de receita específicos.
2.1.1.0.00.0	Operações de Crédito - Mercado Interno	Esta natureza é agregadora. Verificar os códigos de natureza de receita específicos.
2.1.1.2.00.0	Operações de Crédito Contratuais - Mercado Interno	Portaria Conjunta STN/SOF/ME nº 16, de 11 de fevereiro de 2021.
2.1.1.2.01.0	Operações de Crédito Contratuais - Mercado Interno	Esta natureza é agregadora. Verificar os códigos de natureza de receita específicos.
2.1.1.2.01.0.1	Operações de Crédito Contratuais - Mercado Interno - Principal	Lei Complementar no 101, de 4 de maio de 2000
2.1.1.2.50.0	Ope. de Crédito Internas para Programas de Educação	Esta natureza é agregadora. Verificar os códigos de natureza de receita específicos.
2.1.1.2.50.0.1	Ope. de Crédito Internas para Programas de Educação - Principal	Art. 32 e 33 da LC nº 101/2000
2.1.1.2.51.0	Ope. de Crédito Internas para Programas de Saúde	Esta natureza é agregadora. Verificar os códigos de natureza de receita específicos.
2.1.1.2.51.0.1	Ope. de Crédito Internas para Programas de Saúde - Principal	Art. 32 e 33 da LC nº 101/2000
2.1.1.2.54.0	Ope. de Cré. Internas p/ Pro. de Moder. da Adm. Pública	Esta natureza é agregadora. Verificar os códigos de natureza de receita específicos.
2.1.1.2.54.0.1	Ope. de Cré. Internas p/ Pro. de Moder. da Adm. Pública - Principal	Art. 32 e 33 da LC nº 101/2000
2.1.1.9.00.0	Outras Operações de Crédito - Mercado Interno	Portaria Conjunta STN/SOF/ME nº 16, de 11 de fevereiro de 2021.
2.1.1.9.99.0.0	Outras Operações de Crédito - Mercado Interno - Principal	Esta natureza é agregadora. Verificar os códigos de natureza de receita específicos.
2.1.1.9.99.0.1	Outras Operações de Crédito - Mercado Interno	Lei Complementar no 101, de 4 de maio de 2000
2.2.0.0.00.0	Alienação de Bens	Esta natureza é agregadora. Verificar os códigos de natureza de receita específicos.
2.2.1.0.00.0	Alienação de Bens Móveis	Esta natureza é agregadora. Verificar os códigos de natureza de receita específicos.
2.2.1.1.00.0	Alienação de Títulos Mobiliários	Portaria Conjunta STN/SOF/ME nº 16, de 11 de fevereiro de 2021.
2.2.1.1.01.0	Alienação de Títulos, Valores Mobiliários e Aplicações Congêneres Temporárias	Esta natureza é agregadora. Verificar os códigos de natureza de receita específicos.
2.2.1.1.01.0.1	Alienação de Títulos, Valores Mobiliários e Aplicações Congêneres Temporárias - Principal	Arts. 17 a 19 da Lei nº 8.666, de 21 de junho de 1993, e Decreto nº 99.658, de 30 de outubro de 1990.

Natureza da Receita	Especificação	Amparo Legal
2.2.1.3.00.0.0	Alienação de Bens Móveis e Semoventes	Portaria Conjunta STN/SOF/ME nº 16, de 11 de fevereiro de 2021.
2.2.1.3.01.0.0	Alienação de Bens Móveis e Semoventes	Esta natureza é agregadora. Verificar os códigos de natureza de receita específicos.
2.2.1.3.01.0.1	Alienação de Bens Móveis e Semoventes - Principal	Arts. 17 a 19 da Lei nº 8.666, de 21 de junho de 1993, e Decreto nº 99.658, de 30 de outubro de 1990.
2.2.2.0.00.0.0	Alienação de Bens Imóveis	Esta natureza é agregadora. Verificar os códigos de natureza de receita específicos.
2.2.2.1.00.0.0	Alienação de Bens Imóveis	Portaria Conjunta STN/SOF/ME nº 16, de 11 de fevereiro de 2021.
2.2.2.1.01.0.0	Alienação de Bens Imóveis em Geral	Esta natureza é agregadora. Verificar os códigos de natureza de receita específicos.
2.2.2.1.01.0.1	Alienação de Bens Imóveis em Geral - Principal	Arts. 24 a 29 da Lei nº 9.636, de 15 de maio de 1998, e Lei nº 8.025, de 12 de abril de 1990.
2.4.0.0.00.0.0	Transferências de Capital	Esta natureza é agregadora. Verificar os códigos de natureza de receita específicos.
2.4.1.0.00.0.0	Transferências da União e de suas Entidades	Esta natureza é agregadora. Verificar os códigos de natureza de receita específicos.
2.4.1.1.00.0.0	Transferências da União	Portaria Conjunta STN/SOF/ME nº 16, de 11 de fevereiro de 2021.
2.4.1.1.50.0.0	Transf. de Recursos SUS – Bloco de Manutenção das Ações e Serv. Púb. de Saúde	Esta natureza é agregadora. Verificar os códigos de natureza de receita específicos.
2.4.1.1.50.1.0	Transferência de Recursos do SUS – Atenção Primária	Esta natureza é agregadora. Verificar os códigos de natureza de receita específicos.
2.4.1.1.50.1.1	Transferência de Recursos do SUS – Atenção Primária - Principal	Art. 198 da CF, Art. 77 do ADCT; Lei Complementar nº 141, de 2012; e Nt Conjunta nº 11, de 2018 / CCONF-SUCON/FNS-MS; art 3º da Portaria MS nº 828/2020.
2.4.1.1.50.2.0	Transferência de Recursos do SUS – Atenção Especializada	Esta natureza é agregadora. Verificar os códigos de natureza de receita específicos.
2.4.1.1.50.2.1	Transferência de Recursos do SUS – Atenção Especializada - Principal	Art. 198 da CF, Art. 77 do ADCT; Lei Complementar nº 141, de 2012; e Nt Conjunta nº 11, de 2018 / CCONF-SUCON/FNS-MS; art 3º da Portaria MS nº 828/2020.
2.4.1.1.50.3.0	Transferência de Recursos do SUS – Vigilância em Saúde	Esta natureza é agregadora. Verificar os códigos de natureza de receita específicos.
2.4.1.1.50.3.1	Transferência de Recursos do SUS – Vigilância em Saúde - Principal	Art. 198 da CF, Art. 77 do ADCT; Lei Complementar nº 141, de 2012; e Nt Conjunta nº 11, de 2018 / CCONF-SUCON/FNS-MS; art 3º da Portaria MS nº 828/2020.
2.4.1.1.50.4.0	Transferência de Recursos do SUS – Assistência Farmacêutica	Esta natureza é agregadora. Verificar os códigos de natureza de receita específicos.
2.4.1.1.50.4.1	Transferência de Recursos do SUS – Assistência Farmacêutica - Principal	Art. 198 da CF, Art. 77 do ADCT; Lei Complementar nº 141, de 2012; e Nt Conjunta nº 11, de 2018 / CCONF-SUCON/FNS-MS; art 3º da Portaria MS nº 828/2020.
2.4.1.1.50.5.0	Transferência de Recursos do SUS – Gestão do SUS	Esta natureza é agregadora. Verificar os códigos de natureza de receita específicos.
2.4.1.1.50.5.1	Transferência de Recursos do SUS – Gestão do SUS - Principal	Art. 198 da CF, Art. 77 do ADCT; Lei Complementar nº 141, de 2012; e Nt Conjunta nº 11, de 2018 / CCONF-SUCON/FNS-MS; art 3º da Portaria MS nº 828/2020.
2.4.1.1.50.9.0	Transferência de Recursos do SUS – Outros Programas	Esta natureza é agregadora. Verificar os códigos de natureza de receita específicos.
2.4.1.1.50.9.1	Transferência de Recursos do SUS – Outros Programas - Principal	Art. 198 da CF, Art. 77 do ADCT; Lei Complementar nº 141, de 2012; e Nt Conjunta nº 11, de 2018 / CCONF-SUCON/FNS-MS; art 3º da Portaria MS nº 828/2020.
2.4.1.1.51.0.0	Trans. de Rec. do SUS – Bloco de Estruturação da Rede de Serv. Púb. de Saúde	Esta natureza é agregadora. Verificar os códigos de natureza de receita específicos.
2.4.1.1.51.1.0	Transferência de Recursos do SUS – Atenção Primária	Esta natureza é agregadora. Verificar os códigos de natureza de receita específicos.
2.4.1.1.51.1.1	Transferência de Recursos do SUS – Atenção Primária - Principal	Art. 198 da CF, Art. 77 do ADCT; Lei Complementar nº 141, de 2012; e Nt Conjunta nº 11, de 2018 / CCONF-SUCON/FNS-MS; art 3º da Portaria MS nº 828/2020.
2.4.1.1.51.2.0	Transferência de Recursos do SUS – Atenção Especializada	Esta natureza é agregadora. Verificar os códigos de natureza de receita específicos.
2.4.1.1.51.2.1	Transferência de Recursos do SUS – Atenção Especializada - Principal	Art. 198 da CF, Art. 77 do ADCT; Lei Complementar nº 141, de 2012; e Nt Conjunta nº 11, de 2018 / CCONF-SUCON/FNS-MS; art 3º da Portaria MS nº 828/2020.
2.4.1.1.51.9.0	Transferência de Recursos do SUS – Outros Programas	Esta natureza é agregadora. Verificar os códigos de natureza de receita específicos.
2.4.1.1.51.9.1	Transferência de Recursos do SUS – Outros Programas - Principal	Art. 198 da CF, Art. 77 do ADCT; Lei Complementar nº 141, de 2012; e Nt Conjunta nº 11, de 2018 / CCONF-SUCON/FNS-MS; art 3º da Portaria MS nº 828/2020.
2.4.1.2.00.0.0	Transferências de Recursos do FNDE	Portaria Conjunta STN/SOF/ME nº 16, de 11 de fevereiro de 2021.
2.4.1.2.50.0.0	Transferências de Recursos Destinados a Programas de Educação	Esta natureza é agregadora. Verificar os códigos de natureza de receita específicos.
2.4.1.2.50.1.0	Prog. de Apoio Transp. Escolar para Educ Básica - Caminho da Escola	Esta natureza é agregadora. Verificar os códigos de natureza de receita específicos.
2.4.1.2.50.1.1	Prog. de Apoio Transp. Escolar Educ Básica - Cam da Escola - Principal	Legislação Específica
2.4.1.2.50.2.0	Prog Nac de Reest e Aquis de Equip a Rede Esc Púb Educ Infantil - Proinfância	Esta natureza é agregadora. Verificar os códigos de natureza de receita específicos.
2.4.1.2.50.2.1	Prog Nac de Reest e Aquis de Equip a Rede Esc Púb - Proinfância - Principal	Legislação Específica
2.4.1.2.50.9.0	Outras Transferências Destinadas a Programas de Educação	Esta natureza é agregadora. Verificar os códigos de natureza de receita específicos.
2.4.1.2.50.9.1	Outras Transferências Dest a Programas de Educação - Principal	Legislação Específica
2.4.1.4.00.0.0	Transferência de Convênios da União e de suas Entidades	Portaria Conjunta STN/SOF/ME nº 16, de 11 de fevereiro de 2021.
2.4.1.4.50.0.0	Transf. de Convênio da União Para O Sistema Único De Saúde – Sus	Esta natureza é agregadora. Verificar os códigos de natureza de receita específicos.
2.4.1.4.50.0.1	Transf. de Conv. da União p/ o SUS - Principal	Lei nº 8.666/93
2.4.1.4.51.0.0	Transf. de Conv. da União Destinadas a Programas de Educação	Esta natureza é agregadora. Verificar os códigos de natureza de receita específicos.
2.4.1.4.51.0.1	Transf. de Conv. da União Dest. a Pro. de Educação - Principal	Lei nº 8.666/93
2.4.1.4.52.0.0	Transf. de Conv. da União Dest. a Pro. de Saneamento Básico	Esta natureza é agregadora. Verificar os códigos de natureza de receita específicos.
2.4.1.4.52.0.1	Transf. de Conv. da União Dest. a Pro. de San. Básico - Principal	Lei nº 8.666/93
2.4.1.4.54.0.0	Transf. de Conv. da União Dest. a Prog de Infra-Est. em Transporte	Esta natureza é agregadora. Verificar os códigos de natureza de receita específicos.
2.4.1.4.54.0.1	Transf. de Conv. da União Dest. a Prog.de Infra-Est. - Principal	Lei nº 8.666/93
2.4.1.4.99.0.0	Outras Transferências de Convênios da União	Esta natureza é agregadora. Verificar os códigos de natureza de receita específicos.
2.4.1.4.99.0.1	Outras Transferências de Convênios da União - Principal	Lei nº 8.666/93
2.4.1.9.00.0.0	Outras Transferências da União e de suas Entidades	Portaria Conjunta STN/SOF/ME nº 16, de 11 de fevereiro de 2021.
2.4.1.9.99.0.0	Outras Transferências da União	Esta natureza é agregadora. Verificar os códigos de natureza de receita específicos.
2.4.1.9.99.0.1	Outras Transferências da União - Principal	Lei nº 8.666/93
2.4.2.0.00.0.0	Transf. dos Estados e do Distrito Federal e de suas Entidades	Esta natureza é agregadora. Verificar os códigos de natureza de receita específicos.
2.4.2.1.00.0.0	Transf. de Recursos do SUS – SUS dos Estados e DF	Portaria Conjunta STN/SOF/ME nº 16, de 11 de fevereiro de 2021.
2.4.2.1.50.0.0	Transferências de Recursos do Sistema Único de Saúde – SUS	Esta natureza é agregadora. Verificar os códigos de natureza de receita específicos.
2.4.2.1.50.0.1	Transf. de Recursos do Sistema Único de Saúde – SUS - Principal	Lei nº 8.666/93



Câmara Municipal de Vereadores de Poço
Estado de Pernambuco

TABELA EXPLICATIVA DA EVOLUÇÃO DA RECEITA

CÓDIGO	DISCRIMINAÇÃO DA RECEITA	REALIZADA EM 2020	ORÇADA EM 2021	ORÇADA EM 2022
1000.00.00	RECEITAS CORRENTES	36.825.978,72	36.250.000,00	40.026.000,00
1100.00.00	Impostos, Taxas e Contribuições de Melhoria	621.658,82	965.000,00	930.000,00
1200.00.00	Receita de Contribuições	274.992,88	320.000,00	350.000,00
1300.00.00	Receita Patrimonial	15.969,20	150.000,00	130.000,00
	Aplicações financeiras	15.969,20	145.000,00	129.000,00
	Outras Receitas Patrimoniais	-	5.000,00	1.000,00
1500.00.00	Receita Industrial	-	-	-
1600.00.00	Receita de Serviços	-	10.000,00	-
1700.00.00	Transferências Correntes	35.726.053,72	34.485.000,00	38.316.000,00
	Cota-Parte do FPM	10.398.740,90	12.535.000,00	13.500.000,00
	Transf. de Recursos do SUS - FMS	5.365.117,70	4.000.000,00	4.000.000,00
	Outras Transferências Correntes	19.962.195,12	17.950.000,00	20.816.000,00
1900.00.00	Outras Receitas Correntes	187.304,10	320.000,00	300.000,00
2000.00.00	RECEITAS DE CAPITAL	3.179.161,63	5.150.000,00	5.094.000,00
2100.00.00	Operações de Crédito	-	100.000,00	50.000,00
2200.00.00	Alienação de Bens	132.900,00	50.000,00	44.000,00
2400.00.00	Transferências de Capital	3.046.261,63	5.000.000,00	5.000.000,00
2500.00.00	Outras Receitas de Capital	-	-	-
	TRANSFERÊNCIAS FINANCEIRAS	-	-	-
	RECEITAS INTRAORÇAMENTÁRIAS	-	-	-
TOTAL GERAL		40.005.140,35	41.400.000,00	45.120.000,00



Câmara Municipal de Vereadores de Poção

Estado de Pernambuco

Representação Gráfica das Receitas por Origem

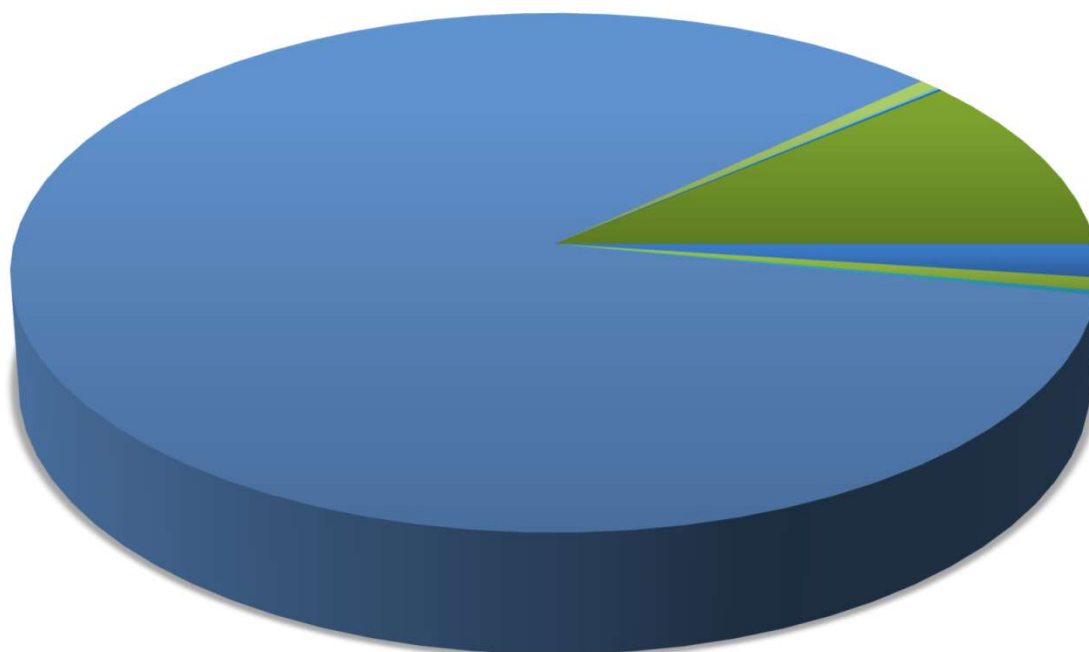

- | | | |
|----------------------------|-----------------------------|------------------------------|
| ■ RECEITA TRIBUTÁRIA | ■ RECEITAS DE CONTRIBUIÇÕES | ■ RECEITA PATRIMONIAL |
| ■ RECEITA AGROPECUÁRIA | ■ RECEITA INDUSTRIAL | ■ RECEITA DE SERVIÇOS |
| ■ TRANSFERÊNCIAS CORRENTES | ■ OUTRAS RECEITAS CORRENTES | ■ OPERAÇÕES DE CREDITO |
| ■ ALIENAÇÃO DE BENS | ■ TRANSFERÊNCIA DE CAPITAL | ■ OUTRAS RECEITAS DE CAPITAL |



Câmara Municipal de Vereadores de Poção
Estado de Pernambuco

Composição da Receita Municipal

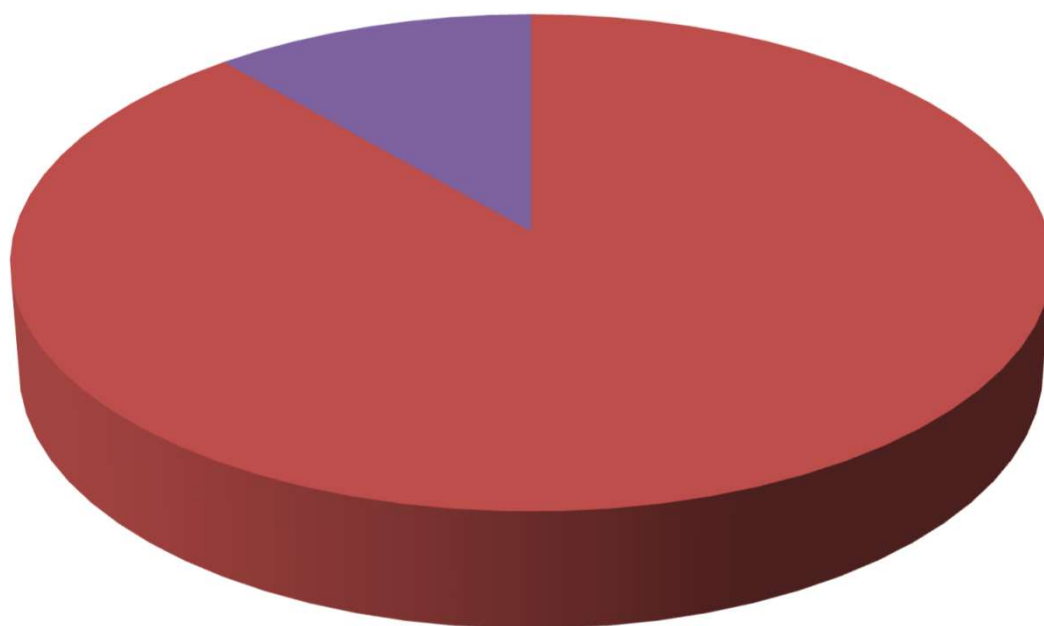

- TOTAL DAS RECEITAS CORRENTES
- TOTAL DAS RECEITAS DE CAPITAL
- TOTAL DAS RECEITAS INTRA-ORÇAMENTÁRIAS



Câmara Municipal de Vereadores de Poço Estado de Pernambuco

Relação das Fontes de Recursos no Orçamento 2022

Código	Id-Us	Descrição	Valor	Percentual
101	501	Recursos Próprios	14.159.709,01	31,38%
102	755	Alienações de bens - Adm. Direta	44.000,00	0,10%
103	754	Operações de Créditos	50.000,00	0,11%
104	500	Impostos e Transferências MDE	1.767.740,00	3,92%
105	5401070	FUNDEB - Profissionais da Educação Básica	6.664.000,00	14,77%
106	5400000	FUNDEB - Despesas diversas	2.856.000,00	6,33%
107	5411070	Complemento da União ao FUNDEB - VAAF - Profissionais da Educação Básica	877.100,00	1,94%
108	5410000	Complemento da União ao FUNDEB - VAAF - Despesas diversas	375.900,00	0,83%
109	5421070	Complemento da União ao FUNDEB - VAAT - Profissionais da Educação Básica	177.100,00	0,39%
110	5420000	Complemento da União ao FUNDEB - VAAT - Despesas diversas	75.900,00	0,17%
111	550	Salário-Educação - QSE	452.000,00	1,00%
112	551	Programa Dinheiro Direto na Escola - PDDE	6.000,00	0,01%
113	552	Programa Nacional de Alimentação Escolar - PNAE	386.000,00	0,86%
114	553	Programa Nacional de Apoio ao Transporte Escolar - PNATE	151.000,00	0,33%
115	569	Outras Transf. do FNDE	1.051.000,00	2,33%
116	570	Convênios - Educação - União	101.000,00	0,22%
117	571	Convênios - Educação - Estado	201.000,00	0,45%
118	5001002	Impostos e Transferências Saúde	4.127.800,00	9,15%
119	631	Convênios - Saúde - União	101.000,00	0,22%
120	600	Recursos do SUS do Bloco de Manutenção das Ações e Serviços Públicos de Saúde	3.960.000,00	8,78%
121	601	Recursos do SUS do Bloco de Estruturação da Rede de Serviços Públicos de Saúde	1.660.000,00	3,68%
122	602	Recursos SUS COVID-19 do Bloco de Man. das Ações e Serviços Públicos de Saúde	50.000,00	0,11%
123	621	Recursos do SUS - Governo Estadual	80.000,00	0,18%
124	632	Convênios - Saúde - Estado	101.000,00	0,22%
125	660	Recursos transferidos pelo FNAS	645.000,00	1,43%
126	661	Transferência do Fundo Estadual de Assistência Social	135.000,00	0,30%
127	700	Convênios - União	2.040.000,00	4,52%
128	701	Convênios - Estado	660.000,00	1,46%
201	880	Recursos dos Consórcios - RP - Pessoal e Encargos	127.946,01	0,28%
202	880	Recursos dos Consórcios - RP - Outras Despesas Correntes	710.723,47	1,58%
203	880	Recursos dos Consórcios - RV - Outras Despesas Correntes	1.223.700,00	2,71%
204	880	Recursos dos Consórcios - RP - Investimentos	102.381,51	0,23%
TOTAL			45.120.000,00	100,00%

Composição das Fontes de Recursos no Orçamento

- Recursos Próprios
- Alienações de bens - Adm. Direta
- Operações de Créditos
- Impostos e Transferências MDE
- FUNDEB - Profissionais da Educação Básica
- FUNDEB - Despesas diversas
- Complemento da União ao FUNDEB - VAAF - Profissionais da Educação Básica
- Complemento da União ao FUNDEB - VAAF - Despesas diversas
- Complemento da União ao FUNDEB - VAAT - Profissionais da Educação Básica
- Complemento da União ao FUNDEB - VAAT - Despesas diversas
- Salário-Educação - QSE
- Programa Dinheiro Direto na Escola - PDDE
- Programa Nacional de Alimentação Escolar - PNAE
- Programa Nacional de Apoio ao Transporte Escolar - PNATE
- Outras Transf. do FNDE
- Convênios - Educação - União
- Convênios - Educação - Estado
- Impostos e Transferências Saúde
- Convênios - Saúde - União
- Recursos do SUS do Bloco de Manutenção das Ações e Serviços Públicos de Saúde
- Recursos do SUS do Bloco de Estruturação da Rede de Serviços Públicos de Saúde
- Recursos SUS COVID-19 do Bloco de Man. das Ações e Serviços Públicos de Saúde
- Recursos do SUS - Governo Estadual
- Convênios - Saúde - Estado
- Recursos transferidos pelo FNAS
- Transferência do Fundo Estadual de Assistência Social
- Convênios - União
- Convênios - Estado
- Recursos dos Consórcios - RP - Pessoal e Encargos
- Recursos dos Consórcios - RP - Outras Despesas Correntes
- Recursos dos Consórcios - RV - Outras Despesas Correntes
- Recursos dos Consórcios - RP - Investimentos

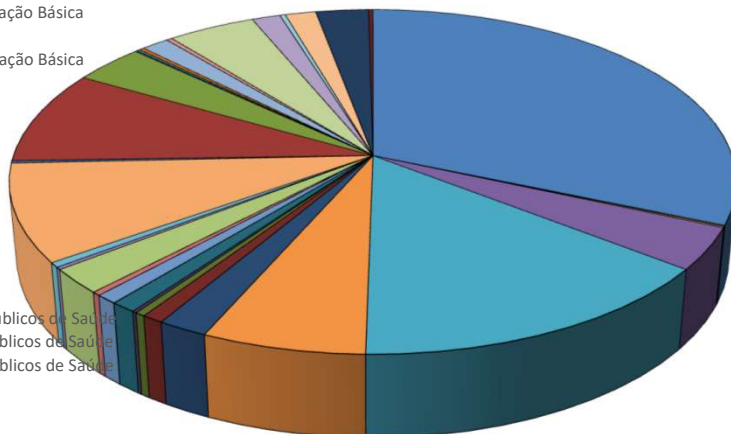



Município de Poção

Estado de Pernambuco

TABELA EXPLICATIVA DA EVOLUÇÃO DA DESPESA

CÓDIGO	DISCRIMINAÇÃO DA DESPESA	REALIZADA EM 2020	ORÇADA EM 2021	ORÇADA EM 2022
3.0.00.00	DESPESAS CORRENTES	34.756.626,75	33.954.000,00	37.852.000,00
3.1.00.00	Pessoal e Encargos Sociais	16.991.776,84	18.400.000,00	19.600.000,00
3.2.00.00	Juros e Encargos da Dívida	30.353,01	20.000,00	30.000,00
3.3.00.00	Outras Despesas Correntes	17.734.496,90	15.534.000,00	18.222.000,00
4.0.00.00	DESPESAS DE CAPITAL	3.635.902,06	5.896.000,00	6.468.000,00
4.4.00.00	Investimentos	3.472.156,58	5.770.000,00	5.800.000,00
4.5.00.00	Inversões Financeiras	-	-	-
4.6.00.00	Amortização da Dívida	163.745,48	126.000,00	668.000,00
9.9.99.99	RESERVA DE CONTINGÊNCIA	-	1.550.000,00	800.000,00
	DESPESAS CORRENTES INTRAORÇAMENTÁRIAS	-	-	-
	DESPESAS DE CAPITAL INTRAORÇAMENTÁRIAS	-	-	-
TOTAL GERAL		38.392.528,81	41.400.000,00	45.120.000,00



Câmara Municipal de Vereadores de Poção Estado de Pernambuco

Distribuição do Orçamento por Órgãos e Fundos Especiais

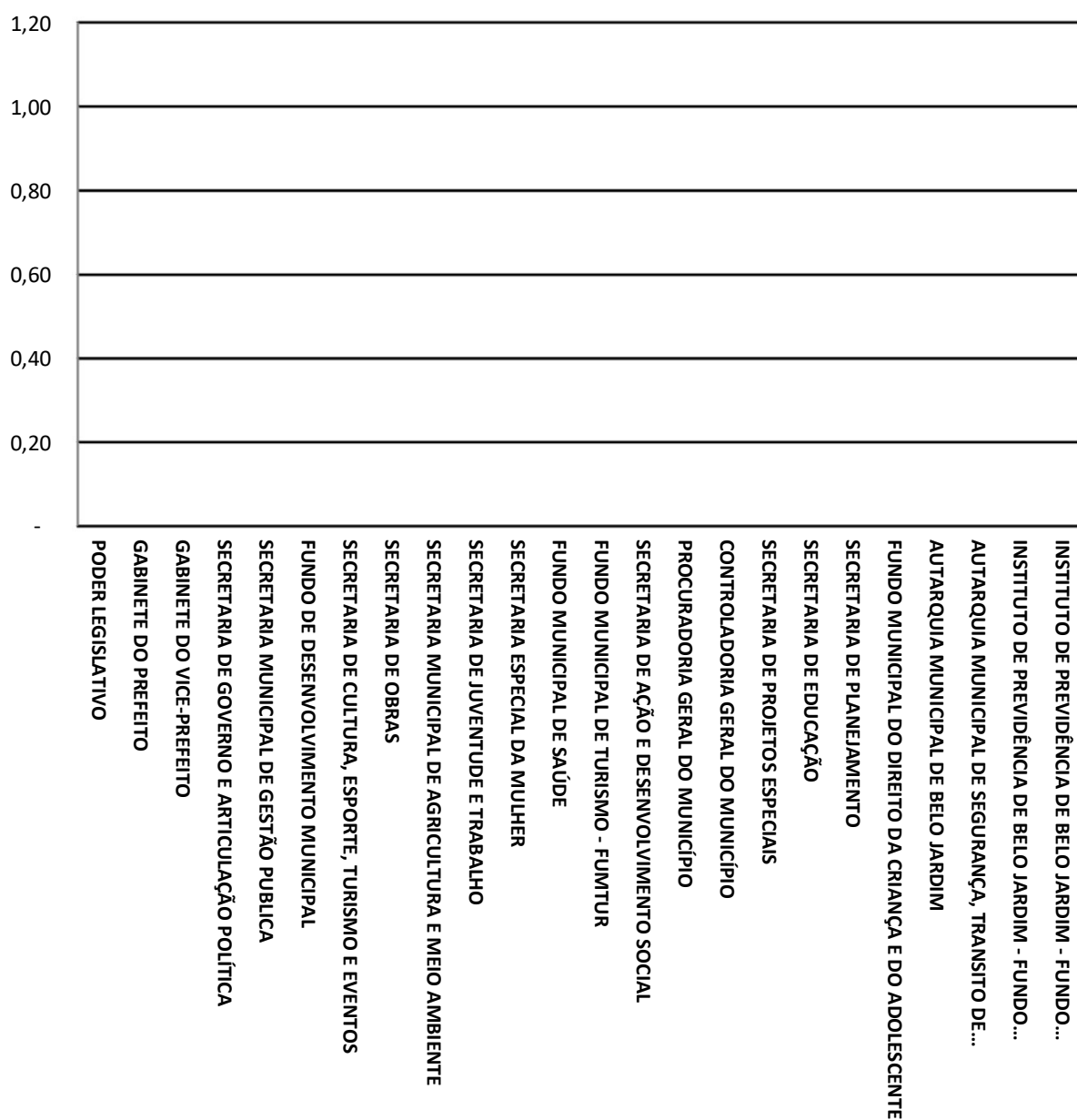



Câmara Municipal de Vereadores de Poção

Estado de Pernambuco

Exercício de 2022

DESPESAS POR GRUPO DE NATUREZA

Categoria	Despesa	Valor	%
3.1.00.00.00.00	PESSOAL E ENCARGOS SOCIAIS	19.600.000,00	43,44%
3.2.00.00.00.00	JUROS E ENCARGOS DA DÍVIDA	30.000,00	0,07%
3.3.00.00.00.00	OUTRAS DESPESAS CORRENTES	18.222.000,00	40,39%
4.4.00.00.00.00	INVESTIMENTOS	5.800.000,00	12,85%
4.5.00.00.00.00	INVERSÕES FINANCEIRAS	-	0,00%
4.6.00.00.00.00	AMORTIZAÇÃO DA DÍVIDA	668.000,00	1,48%
9.9.00.00.00.00	RESERVA DE CONTINGÊNCIA	800.000,00	1,77%
TOTAL		45.120.000,00	100,00%

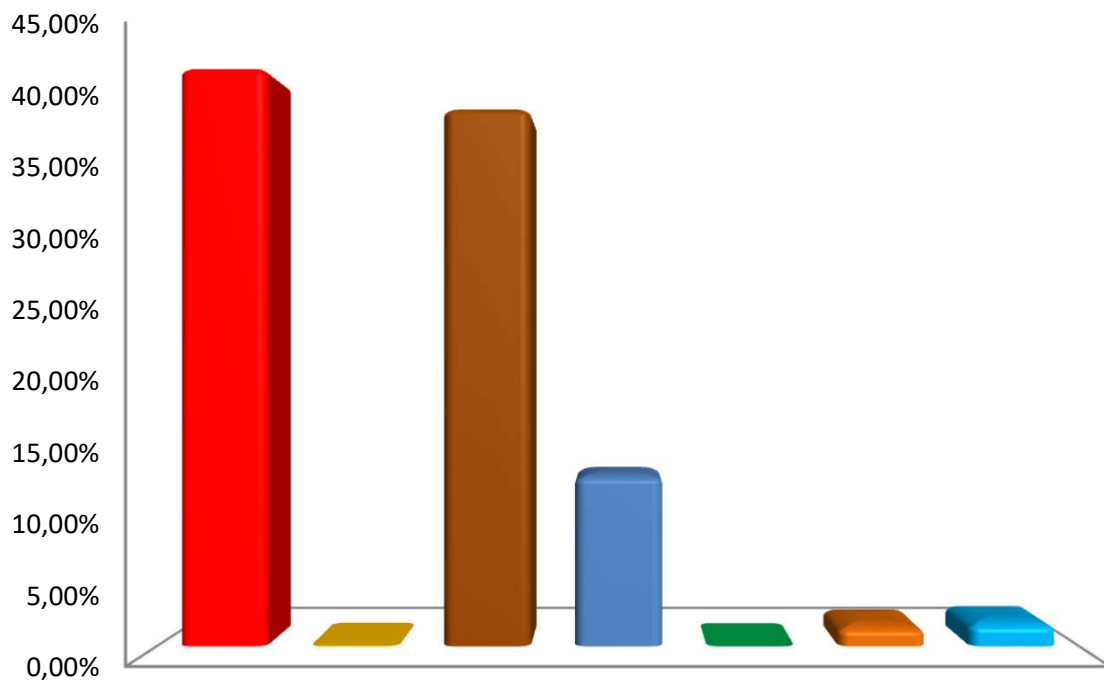

- PESSOAL E ENCARGOS SOCIAIS
- JUROS E ENCARGOS DA DÍVIDA
- OUTRAS DESPESAS CORRENTES
- INVESTIMENTOS
- INVERSÕES FINANCEIRAS
- AMORTIZAÇÃO DA DÍVIDA
- RESERVA DE CONTINGÊNCIA



Câmara Municipal de Vereadores de Poção
Estado de Pernambuco

Distribuição das Despesas por Função

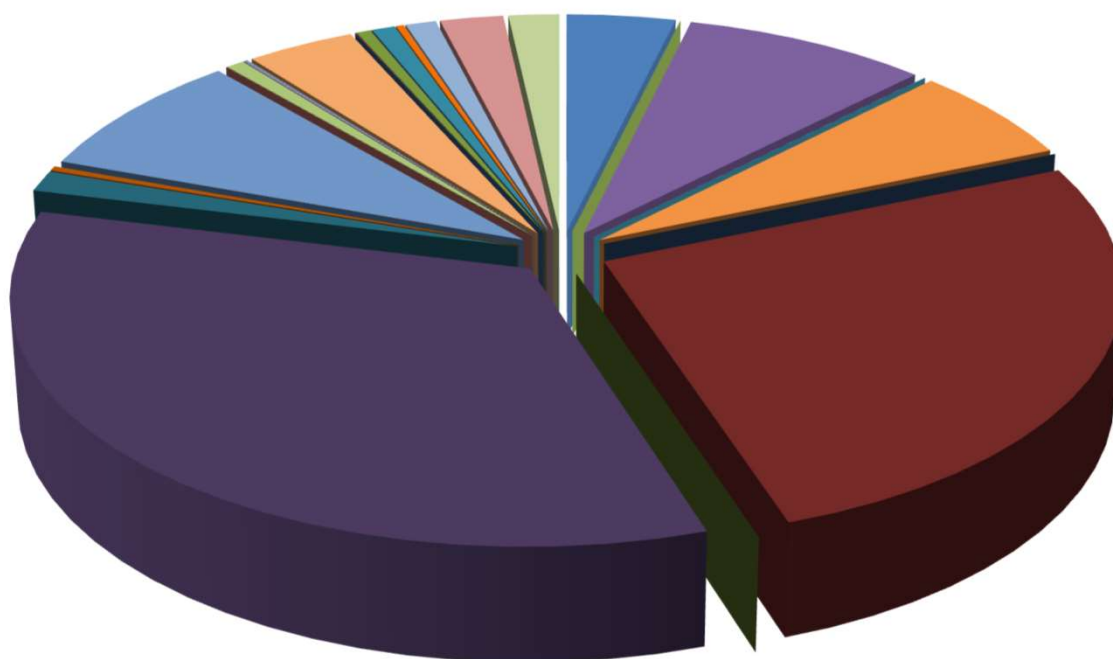

- | | | |
|--------------------------|---------------------------|----------------------------|
| 01 - LEGISLATIVA | 02 - JUDICIÁRIA | 03 - ESSENCIAL À JUSTIÇA |
| 04 - ADMINISTRAÇÃO | 06 - SEGURANÇA PÚBLICA | 08 - ASSISTÊNCIA SOCIAL |
| 09 - PREVIDÊNCIA SOCIAL | 10 - SAÚDE | 11 - TRABALHO |
| 12 - EDUCAÇÃO | 13 - CULTURA | 14 - DIREITOS DA CIDADANIA |
| 15 - URBANISMO | 16 - HABITAÇÃO | 17 - SANEAMENTO |
| 18 - GESTÃO AMBIENTAL | 19 - CIÊNCIA E TECNOLOGIA | 20 - AGRICULTURA |
| 21 - ORGANIZAÇÃO AGRÁRIA | 22 - INDÚSTRIA | 23 - COMÉRCIO E SERVIÇOS |
| 24 - COMUNICAÇÕES | 25 - ENERGIA | 26 - TRANSPORTE |
| 27 - DESPORTO E LAZER | 28 - ENCARGOS ESPECIAIS | RESERVA DE CONTINGÊNCIA |



Prefeitura Municipal de Poção

Rua Monsenhor Estanislau, 122 - Centro - 55.240-000 - Poção/ PE
CNPJ: 10.265.429/0001-64 Fone: (87)3834-1234

Usuário: Poção

Chave de Autenticação

2129-6491-416

Página

1 / 1

Relatório da Despesa LOA por Função

Valores em R\$ - LDO

Função	2022
1 Legislativa	1.719.000,00
4 Administração	3.886.621,44
6 Segurança Pública	5.000,00
8 Assistência Social	2.822.000,00
10 Saúde	11.842.400,00
12 Educação	15.269.740,00
13 Cultura	619.000,00
14 Direitos da Cidadania	139.000,00
15 Urbanismo	3.703.763,52
16 Habitação	5.000,00
17 Saneamento	291.000,00
18 Gestão Ambiental	44.000,00
19 Ciência e Tecnologia	22.000,00
20 Agricultura	1.725.000,00
22 Indústria	14.000,00
23 Comércio e Serviços	223.794,75
24 Comunicações	4.000,00
25 Energia	369.000,00
26 Transporte	128.000,00
27 Desporto e Lazer	486.000,00
28 Encargos Especiais	1.001.680,29
99 Reserva de Contingência	800.000,00
Total Geral	45.120.000,00



Prefeitura Municipal de Poção

Rua Monsenhor Estanislau, 122 - Centro - 55.240-000 - Poção/ PE
CNPJ: 10.265.429/0001-64 Fone: (87)3834-1234

Usuário: Poção

Chave de Autenticação
1728-2187-914

Página
1 / 2

Relatório da Despesa LOA por Subfunção

Valores em R\$ - LDO

Subfunção	2022
31 Ação Legislativa	1.728.000,00
62 Defesa do Interesse Público no Processo Judiciário	3.000,00
122 Administração Geral	10.425.821,44
123 Administração Financeira	399.000,00
124 Controle Interno	44.000,00
126 Tecnologia da Informação	22.000,00
128 Formação de Recursos Humanos	15.000,00
131 Comunicação Social	39.000,00
182 Defesa Civil	5.000,00
241 Assistência ao Idoso	10.000,00
242 Assistência ao Portador de Deficiência	9.000,00
243 Assistência à Criança e ao Adolescente	494.000,00
244 Assistência Comunitária	1.975.000,00
301 Atenção Básica	3.922.000,00
302 Assistência Hospitalar e Ambulatorial	3.386.700,00
303 Suporte Profilático e Terapêutico	229.500,00
304 Vigilância Sanitária	154.000,00
305 Vigilância Epidemiológica	302.000,00
306 Alimentação e Nutrição	441.000,00
361 Ensino Fundamental	11.417.240,00
362 Ensino Médio	205.000,00
363 Ensino Profissional	5.000,00
364 Ensino Superior	30.000,00
365 Educação Infantil	1.976.500,00
366 Educação de Jovens e Adultos	688.000,00
367 Educação Especial	492.000,00
391 Patrimônio Histórico, Artístico e Arqueológico	80.000,00
392 Difusão Cultural	502.000,00
422 Direitos Individuais, Coletivos e Difusos	139.000,00
451 Infra-Estrutura Urbana	1.283.000,00
452 Serviços Urbanos	684.763,52
482 Habitação Urbana	5.000,00
511 Saneamento Básico Rural	101.000,00
512 Saneamento Básico Urbano	138.000,00
541 Preservação e Conservação Ambiental	10.000,00
542 Controle Ambiental	15.000,00
544 Recursos Hídricos	52.000,00
605 Abastecimento	66.000,00
608 Promoção da Produção Agropecuária	584.000,00
661 Promoção Industrial	14.000,00
691 Promoção Comercial	14.000,00
695 Turismo	136.794,75
722 Telecomunicações	4.000,00
752 Energia Elétrica	369.000,00
782 Transporte Rodoviário	36.000,00
812 Desporto Comunitário	224.000,00
813 Lazer	452.000,00
843 Serviço da Dívida Interna	951.490,21
846 Outros Encargos Especiais	41.190,08



Prefeitura Municipal de Poção

Rua Monsenhor Estanislau, 122 - Centro - 55.240-000 - Poção/ PE
CNPJ: 10.265.429/0001-64 Fone: (87)3834-1234

Usuário: Poção

Chave de Autenticação

1728-2187-914

Página

2 / 2

Relatório da Despesa LOA por Subfunção

Valores em R\$ - LDO

Subfunção	2022
999 Reserva de Contingência	800.000,00
Total Geral	45.120.000,00



Câmara Municipal de Vereadores de Poço
DEMONSTRATIVO DAS RECEITAS E DESPESAS COM MANUTENÇÃO
E DESENVOLVIMENTO DO ENSINO
(ART. 212 - CONSTITUIÇÃO FEDERAL - 1988)

FONTES DE FINANCIAMENTO DA EDUCAÇÃO BÁSICA		
RECEITA PREVISTA RESULTANTE DE IMPOSTOS E TRANSFERÊNCIAS		
Discriminação	Valor em R\$	%
IMPOSTOS MUNICIPAIS	730.000,00	3,33
DÍVIDA ATIVA	146.000,00	0,67
MULTA E JUROS DE MORA DOS TRIBUTOS E DÍVIDA ATIVA TRIBUTÁRIA	13.000,00	0,06
SUBTOTAL	889.000,00	4,05
TRANSFERÊNCIAS DA UNIÃO	16.541.250,00	75,36
FPM	16.535.000,00	75,33
ITR	6.250,00	0,03
TRANSFERÊNCIAS DO ESTADO	4.518.750,00	20,59
IPVA	375.000,00	1,71
ICMS	4.125.000,00	18,79
IPI	18.750,00	0,09
SUBTOTAL DAS TRANSFERÊNCIAS	21.060.000,00	95,95
TOTAL DAS RECEITAS	21.949.000,00	100,00
TRANSFERÊNCIAS DE RECURSOS DO FUNDEB	9.500.000,00	
TRANSFERÊNCIAS DE RECURSOS DA COMPLEMENTAÇÃO AO FUNDEB	1.500.000,00	
RENDIMENTOS DE APLICAÇÃO FINANCEIRA DO FUNDEB	26.000,00	
(-) DEDUÇÃO P/ FORM. DO FUNDEB	(3.940.000,00)	
TRANSF. LÍQUIDA DO FUNDEB	7.086.000,00	
OUTRAS REC. VINC. EDUCAÇÃO, EXCETO PNAE	1.781.000,00	

Nota: Segue abaixo a relação das subfunções não consideradas para fins de limite Constitucional:

00 12.244 ASSISTÊNCIA COMUNITÁRIA 12.306 ALIMENTAÇÃO E NUTRIÇÃO 12.362 ENSINO MÉDIO 12.363 ENSINO PROFISSIONAL
12.364 ENSINO SUPERIOR

APLICAÇÃO NA MANUTENÇÃO E DESENVOLVIMENTO DA EDUCAÇÃO BÁSICA		
DESPESA ORÇADA COM MANUTENÇÃO E DESENVOLVIMENTO DO ENSINO POR SUBFUNÇÃO		
Discriminação	Valor em R\$	%
12.244 ASSISTÊNCIA COMUNITÁRIA	20.000,00	0,13
12.306 ALIMENTAÇÃO E NUTRIÇÃO	436.000,00	2,86
12.361 ENSINO FUNDAMENTAL	11.417.240,00	74,77
12.362 ENSINO MÉDIO	205.000,00	1,34
12.363 ENSINO PROFISSIONAL	5.000,00	0,03
12.364 ENSINO SUPERIOR	30.000,00	0,20
12.365 EDUCAÇÃO INFANTIL	1.976.500,00	12,94
12.366 EDUCAÇÃO DE JOVENS E ADULTOS	688.000,00	4,51
12.367 EDUCAÇÃO ESPECIAL	492.000,00	3,22
DESPESA TOTAL COM EDUCAÇÃO	15.269.740,00	100,00
SUBTOTAL	15.269.740,00	69,57%
(-) TRANSFÊNCIA LÍQUIDA DO FUNDEB	7.086.000,00	
(-) RECEITAS VINCULADAS A EDUCAÇÃO, EXCETO PNAE.	1.781.000,00	
(-) DESPESAS NÃO CONSIDERADAS NO LIMITE CONSTITUCIONAL	696.000,00	
DESPESAS COM AÇÕES TÍPICAS DE MDE	5.706.740,00	26,00%



Câmara Municipal de Vereadores de Poção

Estado de Pernambuco

DEMONSTRATIVO DO FUNDEB (Lei Complementar nº 14.113, de 25 de Dezembro de 2020)

Distribuição das Despesas do FUNDEB

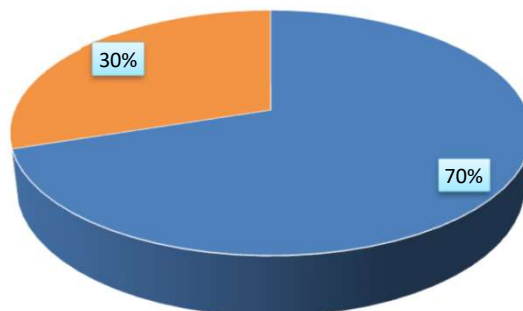

■ FUNDEB Profissionais da Educação ■ FUNDEB Outras Despesas

Distribuição das Despesas da Complementação da União ao FUNDEB - VAAF

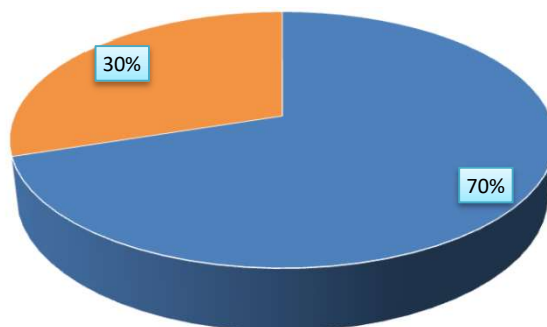

■ FUNDEB Complementação - VAAF (Profissionais da Educação) ■ FUNDEB Complementação - VAAF (Outras Despesas)

Distribuição das Despesas obrigatórias da Complementação da União ao FUNDEB - VAAT

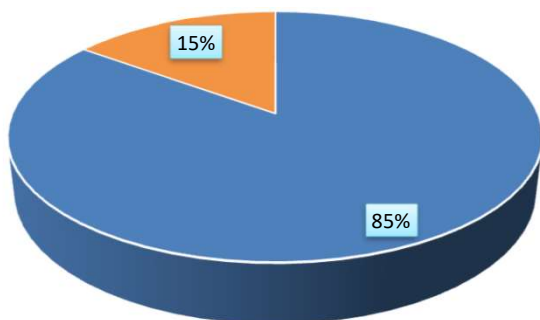

■ Despesas Correntes ■ Despesas de Capital

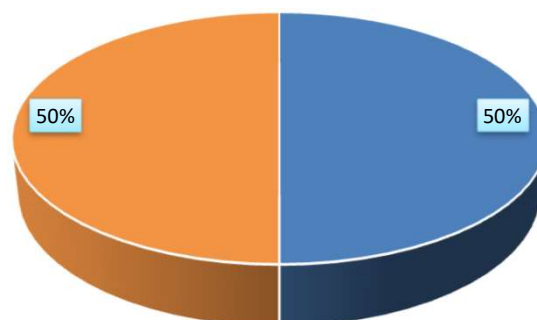

■ Despesas com Ensino Infantil ■ Demais Despesas



Câmara Municipal de Vereadores de Poço
DEMONSTRATIVO DA RECEITA DE IMPOSTOS E DAS DESPESAS PRÓPRIAS COM SAÚDE
(Art. 7º da Lei Complementar 141 de 13 de janeiro de 2012)

FONTES DE FINANCIAMENTO DA SAÚDE		
RECEITA PREVISTA RESULTANTE DE IMPOSTOS E TRANSFERÊNCIAS		
Discriminação	Valor em R\$	%
IMPOSTOS MUNICIPAIS	730.000,00	3,55
DÍVIDA ATIVA	146.000,00	0,71
MULTA E JUROS DE MORA DOS TRIBUTOS E DÍVIDA ATIVA TRIBUTÁRIA	13.000,00	0,00
SUBTOTAL	889.000,00	4,32
TRANSFERÊNCIAS DA UNIÃO	15.181.250,00	73,73
FPM	15.175.000,00	73,70
ITR	6.250,00	0,00
LC 87/96	-	0,00
TRANSFERÊNCIAS DO ESTADO	4.518.750,00	21,95
IPVA	375.000,00	1,82
ICMS	4.125.000,00	0,00
IPI	18.750,00	0,32
SUBTOTAL DAS TRANSFERÊNCIAS	19.700.000,00	95,68
TOTAL DAS RECEITAS	20.589.000,00	100,00
TRANSF. DE RECURSOS DO SUS	5.934.000,00	

APLICAÇÃO EM AÇÕES E SERVIÇOS DE SAÚDE		
DESPESA DESTINADA ÀS AÇÕES E SERVIÇOS PÚBLICOS DE SAÚDE		
Discriminação	Valor em R\$	%
	-	
10.122 ADMINISTRAÇÃO GERAL	2.063.600,00	20,53
10.301 ATENÇÃO BÁSICA	3.919.000,00	38,99
10.302 ASSISTÊNCIA HOSPITALAR E AMBULATORIAL	3.383.700,00	33,66
10.303 SUPORTE PROFILÁTICO E TERAPÊUTICO	229.500,00	2,28
10.304 VIGILÂNCIA SANITÁRIA	154.000,00	1,53
10.305 VIGILÂNCIA EPIDEMIOLÓGICA	302.000,00	3,00
DESPESA TOTAL COM SAÚDE	10.051.800,00	100,00
(-) TRANSF. DE RECURSOS DO SUS	5.934.000,00	
(-) COMPENSAÇÃO DE CANCEL. RAP NO EXERCÍCIO ANTERIOR	-	
DESPESAS COM AÇÕES E SERVIÇOS DE SAÚDE	4.117.800,00	20,00%



Câmara Municipal de Vereadores de Poço
DEMONSTRATIVO DOS RECURSOS DESTINADOS À CRIANÇA E AO ADOLESCENTE

RECEITA ORÇAMENTÁRIA PREVISTA NESTE ORÇAMENTO		
Discriminação	Valor em R\$	%
RECEITAS CORRENTES	40.026.000,00	88,71%
RECEITAS DE CAPITAL	5.094.000,00	11,29%
TOTAL DAS RECEITAS	45.120.000,00	100%

DESPESA DESTINADA PARA ASSISTÊNCIA À CRIANÇA E AO ADOLESCENTE		
Discriminação	Valor em R\$	%
08.243 ASSIST. À CRIANÇA E AO ADOLESCENTE	494.000,00	1,09%
TOTAL APLICADO	494.000,00	1,09%



Câmara Municipal de Vereadores de Poção
DEMONSTRATIVO DOS RECURSOS DESTINADOS À
RESERVA DE CONTINGÊNCIA

RECEITA CORRENTE PREVISTA NESTE ORÇAMENTO		
Discriminação	Valor em R\$	%
RECEITAS CORRENTES	40.026.000,00	100,00%
TOTAL DAS RECEITAS	40.026.000,00	100,00%

DESPESA DESTINADA A RESERVA DE CONTINGÊNCIA		
Discriminação	Valor em R\$	%
RESERVA DE CONTINGÊNCIA	800.000,00	2,00%
TOTAL APLICADO	800.000,00	2,00%



MUNICÍPIO DE POÇÃO

Rua Monsenhor Estanislau, 122 - Centro - 55.240-000 - Poção/ PE
CNPJ: 10.265.429/0001-64 Fone: (87)3834-1234

Usuário: Poção

Chave de Autenticação
1940-1111-974

Página
1 / 8

Anexo 2 da Lei Nº 4.320/64 - Receitas Segundo as Categorias Econômicas

RECEITAS

Valores em R\$ - Período: Orçamento/2022

Código	Especificação	Desdobramento	Fonte	Categoria Econômica
1	Receitas Correntes			40.026.000,00
1.1	Impostos, Taxas e Contribuições de Melhoria		930.000,00	
1.1.1	Impostos	889.000,00		
1.1.1.1.2	Impostos sobre o Patrimônio	243.000,00		
1.1.1.2.50	Imposto sobre a Propriedade Predial e Territorial Urbana	185.000,00		
1.1.1.2.50.0.1	Imposto sobre a Propriedade Predial e Territorial Urbana - Principal	60.000,00		
1.1.1.2.50.0.1.01	Imposto Predial	40.000,00		
1.1.1.2.50.0.1.02	Imposto Territorial Urbano	20.000,00		
1.1.1.2.50.0.2	Imposto sobre a Propriedade Predial e Territorial Urbana - Multas e Juros	5.000,00		
1.1.1.2.50.0.3	Imposto sobre a Propriedade Predial e Territorial Urbana - Dívida Ativa	115.000,00		
1.1.1.2.50.0.4	Imposto sobre a Propriedade Predial e Territorial Urbana - Dívida Ativa - Multas e Juros	5.000,00		
1.1.1.2.53	Impostos sobre Transmissão "Inter-Vivos" de Bens Imóveis e de Direitos Reais sobre Imóveis	58.000,00		
1.1.1.2.53.0.1	Imposto sobre Transmissão "Inter-Vivos" de Bens Imóveis - Principal	40.000,00		
1.1.1.2.53.0.2	Imposto sobre Transmissão "Inter-Vivos" de Bens Imóveis - Multas e Juros	1.000,00		
1.1.1.2.53.0.3	Imposto sobre Transmissão "Inter-Vivos" de Bens Imóveis - Dívida Ativa	16.000,00		
1.1.1.2.53.0.4	Imposto sobre Transmissão "Inter-Vivos" de Bens Imóveis - Dívida Ativa - Multas e Juros	1.000,00		
1.1.1.3	Impostos sobre a Renda e Proventos de Qualquer Natureza	330.000,00		
1.1.1.3.03	Imposto sobre a Renda - Retido na Fonte	330.000,00		
1.1.1.3.03.1	Imposto sobre a Renda - Retido na Fonte - Trabalho	300.000,00		
1.1.1.3.03.1.1	Imposto sobre a Renda - Retido na Fonte - Trabalho - Principal	300.000,00		
1.1.1.3.03.4	Imposto sobre a Renda - Retido na Fonte - Outros Rendimentos	30.000,00		
1.1.1.3.03.4.1	Imposto sobre a Renda - Retido na Fonte - Outros Rendimentos - Principal	30.000,00		
1.1.1.4	Impostos sobre a Produção, Circulação de Mercadorias e Serviços	316.000,00		
1.1.1.4.51	Impostos sobre Serviços	316.000,00		
1.1.1.4.51.1	Imposto sobre Serviços de Qualquer Natureza - ISSQN	316.000,00		
1.1.1.4.51.1.1	Imposto sobre Serviços de Qualquer Natureza - Principal	300.000,00		
1.1.1.4.51.1.1.01	Imposto sobre Serviços de Qualquer Natureza - ISQN	260.000,00		
1.1.1.4.51.1.1.02	Imposto sobre Serviços de Qualquer Natureza - Simples Nacional	40.000,00		
1.1.1.4.51.1.3	Imposto sobre Serviços de Qualquer Natureza - Dívida Ativa	15.000,00		
1.1.1.4.51.1.4	Imposto sobre Serviço de Qualquer Natureza - Dívida Ativa - Multas e Juros	1.000,00		
1.1.2	Taxas	41.000,00		
1.1.2.1	Taxas pelo Exercício do Poder de Polícia	37.000,00		
1.1.2.1.01	Taxas de Inspeção, Controle e Fiscalização	36.000,00		
1.1.2.1.01.0.1	Taxas de Inspeção, Controle e Fiscalização - Principal	36.000,00		
1.1.2.1.01.0.1.01	Taxa de Serviços Administrativos	20.000,00		
1.1.2.1.01.0.1.01.01	Taxa de Serviços Administrativos - Prefeitura	20.000,00		
1.1.2.1.01.0.1.02	Taxa de Licença para Funcionamento de Estabelecimento Comercial, Industrial, e Prestação de Serviços	8.000,00		
1.1.2.1.01.0.1.03	Taxa de Publicidade Comercial	1.000,00		
1.1.2.1.01.0.1.04	Taxa de Apreensão e Depósito	1.000,00		
1.1.2.1.01.0.1.04.01	Taxa de Apreensão e Depósito - Prefeitura	1.000,00		
1.1.2.1.01.0.1.05	Taxa de Funcionamento de Estabelecimentos em Horário Especial	1.000,00		
1.1.2.1.01.0.1.06	Taxa de Licença para Execução de Obras	1.000,00		
1.1.2.1.01.0.1.09	Taxa de Utilização de Área de Domínio Público	2.000,00		
1.1.2.1.01.0.1.09.01	Taxa de Utilização de Área de Domínio Público - Prefeitura	2.000,00		



MUNICÍPIO DE POÇÃO

Rua Monsenhor Estanislau, 122 - Centro - 55.240-000 - Poção/ PE
CNPJ: 10.265.429/0001-64 Fone: (87)3834-1234

Usuário: Poção

Chave de Autenticação
1940-1111-974

Página
2 / 8

Anexo 2 da Lei Nº 4.320/64 - Receitas Segundo as Categorias Econômicas

RECEITAS

Valores em R\$ - Período: Orçamento/2022

1.1.2.1.01.0.1.10	Taxa de Apreensão, Depósito ou Liberação de Animais	1.000,00	
1.1.2.1.01.0.1.99	Outras Taxas pelo Exercício do Poder de Polícia	1.000,00	
1.1.2.1.50	Taxa de Fiscalização de Vigilância Sanitária	1.000,00	
1.1.2.1.50.0.1	Taxa de Fiscalização de Vigilância Sanitária - Principal	1.000,00	
1.1.2.2	Taxas pela Prestação de Serviços	4.000,00	
1.1.2.2.01	Taxas pela Prestação de Serviços	4.000,00	
1.1.2.2.01.0.1	Taxas pela Prestação de Serviços em Geral - Principal	4.000,00	
1.1.2.2.01.0.1.02	Taxa de Cemitérios - Principal	1.000,00	
1.1.2.2.01.0.1.04	Taxa de Limpeza Publica - Principal	2.000,00	
1.1.2.2.01.0.1.99	Taxas pela prestação de Serviços - Outras - Principal	1.000,00	
1.2	Contribuições		350.000,00
1.2.4	Contribuição para o Custeio do Serviço de Iluminação Pública	350.000,00	
1.2.4.1	Contribuição para o Custeio do Serviço de Iluminação Pública	350.000,00	
1.2.4.1.50	Contribuição para o Custeio do Serviço de Iluminação Pública	350.000,00	
1.2.4.1.50.0.1	Contribuição para o Custeio do Serviço De Iluminação Pública - Principal	350.000,00	
1.3	Receita Patrimonial		130.000,00
1.3.2	Valores Mobiliários	129.000,00	
1.3.2.1	Juros e Correções Monetárias	129.000,00	
1.3.2.1.01	Remuneração de Depósitos Bancários	129.000,00	
1.3.2.1.01.0.1	Remuneração de Depósitos Bancários - Principal	129.000,00	
1.3.2.1.01.0.1.02	Remuneração de Depósitos Bancários - EDUCAÇÃO	35.000,00	
1.3.2.1.01.0.1.02.01	Rec. Rem. Dep. Banc. Rec. Vinc. - FUNDEB - PRINCIPAL	20.000,00	
1.3.2.1.01.0.1.02.02	Rec. Rem. Dep. Banc. Rec. Vinc. - FUNDEB - VAAF	3.000,00	
1.3.2.1.01.0.1.02.03	Rec. Rem. Dep. Banc. Rec. Vinc. - FUNDEB - VAAT	3.000,00	
1.3.2.1.01.0.1.02.04	Rec. Rem. Dep. Banc. Rec. Vinc. - MDE	1.000,00	
1.3.2.1.01.0.1.02.05	Rec. Rem. Dep. Banc. Rec. Vinc. - QSE	2.000,00	
1.3.2.1.01.0.1.02.06	Rec. Rem. Dep. Banc. Rec. Vinc. - PDDE	1.000,00	
1.3.2.1.01.0.1.02.07	Rec. Rem. Dep. Banc. Rec. Vinc. - PNAE	1.000,00	
1.3.2.1.01.0.1.02.08	Rec. Rem. Dep. Banc. Rec. Vinc. - PNATE	1.000,00	
1.3.2.1.01.0.1.02.09	Rec. Rem. Dep. Banc. Rec. Vinc. - OUTROS FNDE	1.000,00	
1.3.2.1.01.0.1.02.12	Rec. Rem. Dep. Banc. Rec. Vinc. - Convênios Educação - UNIÃO	1.000,00	
1.3.2.1.01.0.1.02.13	Rec. Rem. Dep. Banc. Rec. Vinc. - Convênios Educação - ESTADO	1.000,00	
1.3.2.1.01.0.1.03	Remuneração de Depósitos Bancários - SAÚDE	22.000,00	
1.3.2.1.01.0.1.03.01	Rec. Rem. Dep. Banc. Rec. Vinc. - Fms - CUSTEIO	10.000,00	
1.3.2.1.01.0.1.03.02	Rec. Rem. Dep. Banc. Rec. Vinc. - Fms - INVESTIMENTO	10.000,00	
1.3.2.1.01.0.1.03.03	Rec. Rem. Dep. Banc. Rec. Vinc. - Convênios Saúde - UNIÃO	1.000,00	
1.3.2.1.01.0.1.03.04	Rec. Rem. Dep. Banc. Rec. Vinc. - Convênios Saúde - ESTADO	1.000,00	
1.3.2.1.01.0.1.04	Remuneração de Depósitos Bancários - ASSISTÊNCIA SOCIAL	5.000,00	
1.3.2.1.01.0.1.04.01	Rec. Rem. Dep. Banc. Rec. Vinc. - FNAS	5.000,00	
1.3.2.1.01.0.1.05	Remuneração de Outros Dep. Recursos não Vinculados	42.000,00	
1.3.2.1.01.0.1.05.01	Remuneração de Outros Dep. Recursos não Vinculados - FMS	10.000,00	
1.3.2.1.01.0.1.05.02	Remuneração de Outros Dep. Recursos não Vinculados - PM	26.000,00	
1.3.2.1.01.0.1.05.03	Remuneração de Outros Dep. Recursos não Vinculados - FMAS	5.000,00	
1.3.2.1.01.0.1.05.06	Remuneração de Outros Dep. Recursos não Vinculados - COMDICA	1.000,00	
1.3.2.1.01.0.1.99	Remuneração de Depósitos Bancários - OUTROS	25.000,00	



MUNICÍPIO DE POÇÃO

Rua Monsenhor Estanislau, 122 - Centro - 55.240-000 - Poção/ PE
CNPJ: 10.265.429/0001-64 Fone: (87)3834-1234

Usuário: Poção

Chave de Autenticação
1940-1111-974

Página
3 / 8

Anexo 2 da Lei Nº 4.320/64 - Receitas Segundo as Categorias Econômicas

RECEITAS

Valores em R\$ - Período: Orçamento/2022

1.3.2.1.01.0.1.99.01	Rec. Rem. Dep. Banc. Rec. Vinc. - Outros Convênios - UNIÃO	10.000,00
1.3.2.1.01.0.1.99.02	Rec. Rem. Dep. Banc. Rec. Vinc. - Outros Convênios - ESTADO	10.000,00
1.3.2.1.01.0.1.99.99	Rec. Rem. Dep. Banc. Rec. Vinc. - OUTROS	5.000,00
1.3.9	Demais Receitas Patrimoniais	1.000,00
1.3.9.9	Outras Receitas Patrimoniais	1.000,00
1.3.9.9.99	Outras Receitas Patrimoniais	1.000,00
1.3.9.9.99.0.1	Outras Receitas Patrimoniais - Principal	1.000,00
1.7	Transferências Correntes	
1.7.1	Transferências da União e de suas Entidades	22.571.249,01
1.7.1.1	Transferências Decorrentes de Participação na Receita da União	13.505.000,00
1.7.1.1.51	Cota-Parte do Fundo de Participação dos Municípios - FPM	13.500.000,00
1.7.1.1.51.1	Cota-Parte do Fundo de Participação dos Municípios - Cota Mensal	12.140.000,00
1.7.1.1.51.1.1	Cota-Parte do FPM - Cota Mensal - Principal	12.140.000,00
1.7.1.1.51.1.1.1	Cota-Parte do FPM - Cota Mensal - Principal	15.175.000,00
1.7.1.1.51.1.1.1	Cota-Parte do FPM - Cota Mensal - Principal	-3.035.000,00
1.7.1.1.51.2	Cota-Parte do Fundo de Participação do Municípios – 1% Cota entregue no mês de dezembro	680.000,00
1.7.1.1.51.2.1	Cota-Parte do Fundo de Participação do Municípios – 1% Entregue no Mês de Dezembro - Principal	680.000,00
1.7.1.1.51.3	Cota-Parte do Fundo de Participação dos Municípios - 1% Cota entregue no mês de julho	680.000,00
1.7.1.1.51.3.1	Cota-Parte do Fundo de Participação dos Municípios - 1% Cota Entregue no Mês de Julho - Principal	680.000,00
1.7.1.1.52	Cota-Parte do Imposto Sobre a Propriedade Territorial Rural	5.000,00
1.7.1.1.52.0.1	Cota-Parte do ITR - Principal	5.000,00
1.7.1.1.52.0.1	Cota-Parte do ITR - Principal	6.250,00
1.7.1.1.52.0.1	Cota-Parte do ITR - Principal	-1.250,00
1.7.1.2	Transferências das Compensações Financeiras pela Exploração de Recursos Naturais	250.000,00
1.7.1.2.52	Cota-parte da Compensação Financeira pela Produção de Petróleo	250.000,00
1.7.1.2.52.4	Cota-Parte do Fundo Especial do Petróleo – FEP	250.000,00
1.7.1.2.52.4.1	Cota-Parte do Fundo Especial do Petróleo - FEP - Principal	250.000,00
1.7.1.3	Transferências de Recursos do Sistema Único de Saúde – SUS	4.000.000,00
1.7.1.3.50	Transferências de Recursos do Sistema Único de Saúde – SUS – Repasses Fundo a Fundo - Bloco de Manutenção das Ações e Serviços Públicos de Saúde	4.000.000,00
1.7.1.3.50.1	Transferências de Recursos do Bloco de Manutenção das Ações e Serviços Públicos de Saúde – Atenção Primária	2.702.000,00
1.7.1.3.50.1.1	Transferência de Recursos do Sus – Atenção Primária - Principal	2.702.000,00
1.7.1.3.50.1.1.01	Incentivo para Ações Estratégicas	330.000,00
1.7.1.3.50.1.1.02	Agente Comunitário de Saúde	500.000,00
1.7.1.3.50.1.1.03	Implementação de Políticas para a Rede Cegonha	2.000,00
1.7.1.3.50.1.1.04	Incentivo Financeiro da APS - Desempenho	200.000,00
1.7.1.3.50.1.1.05	Incentivo Financeiro da APS - Capitação Ponderada	1.150.000,00
1.7.1.3.50.1.1.06	Programa de Informatização da APS	70.000,00
1.7.1.3.50.1.1.08	Incremento Temporário ao Custeio dos Serviços de Atenção Primária em Saúde	200.000,00
1.7.1.3.50.1.1.99	Outros Programas Financiados por Transferência Fundo a Fundo - APS	250.000,00
1.7.1.3.50.2	Transferências de Recursos do Bloco de Manutenção das Ações e Serviços Públicos de Saúde – Atenção Especializada	1.000.000,00
1.7.1.3.50.2.1	Transferência de Recursos do Sus - Atenção Especializada - Principal	1.000.000,00
1.7.1.3.50.2.1.01	Atenção á Saúde da População para Procedimentos na Atenção Especializada	520.000,00
1.7.1.3.50.2.1.06	Samu 192	280.000,00
1.7.1.3.50.2.1.08	Incremento Temporário ao Custeio dos Serviços de Assistência Hospitalar e Ambulatorial	100.000,00

38.316.000,00



MUNICÍPIO DE POÇÃO

Rua Monsenhor Estanislau, 122 - Centro - 55.240-000 - Poção/ PE
CNPJ: 10.265.429/0001-64 Fone: (87)3834-1234

Usuário: Poção

Chave de Autenticação

1940-1111-974

Página

4 / 8

Anexo 2 da Lei Nº 4.320/64 - Receitas Segundo as Categorias Econômicas

RECEITAS

Valores em R\$ - Período: Orçamento/2022

1.7.1.3.50.2.1.99	Outros Programas Financiados por Transf. Fundo a Fundo - Atenção Especializada	100.000,00
1.7.1.3.50.3	Transferências de Recursos do Bloco de Manutenção das Ações e Serviços Públicos de Saúde – Vigilância em Saúde	148.000,00
1.7.1.3.50.3.1	Transferência de Recursos do Sus – Vigilância em Saúde - Principal	148.000,00
1.7.1.3.50.3.1.01	Incentivo Financeiro aos Estados, Distrito Federal e Municípios para a Vigilância em Saúde - Despesas Diversas	46.000,00
1.7.1.3.50.3.1.02	Incentivo Financeiro aos Estados, Distrito Federal e Municípios para Execução de Ações de Vigilância Sanitária	16.000,00
1.7.1.3.50.3.1.03	Assistência Financeira Complementar aos Estados, Distrito Federal e Municípios para Agentes de Combate às Endemias	86.000,00
1.7.1.3.50.4	Transferências de Recursos do Bloco de Manutenção das Ações e Serviços Públicos de Saúde – Assistência Farmacêutica	100.000,00
1.7.1.3.50.4.1	Transferência de Recursos do Sus – Assistência Farmacêutica - Principal	100.000,00
1.7.1.3.50.4.1.01	Promoção da Assist. Farmacêutica e Insumos Estratégicos na Atenção Básica em Saúde	100.000,00
1.7.1.3.50.9	Transferências de Recursos do Bloco de Manutenção das Ações e Serviços Públicos de Saúde – Outros Programas	50.000,00
1.7.1.3.50.9.1	Outros Programas Financiados por Transf. Fundo a Fundo	50.000,00
1.7.1.3.50.9.1.99	Transferência de Recursos do SUS - Coronavírus - COVID-19	50.000,00
1.7.1.4	Transferências de Recursos do Fundo Nacional do Desenvolvimento da Educação – FNDE?	1.290.000,00
1.7.1.4.50	Transferências do Salário-Educação	450.000,00
1.7.1.4.50.0.1	Transferências do Salário-Educação - Principal	450.000,00
1.7.1.4.51	Transferências Diretas do FNDE referentes ao Programa Dinheiro Direto na Escola – PDDE	5.000,00
1.7.1.4.51.0.1	Transferências Diretas do FNDE Referentes ao PDDE - Principal	5.000,00
1.7.1.4.52	Transferências referentes ao Programa Nacional de Alimentação Escolar – PNAE	385.000,00
1.7.1.4.52.0.1	Transferências Referentes ao PNAE - Principal	385.000,00
1.7.1.4.52.0.1.01	PNAE - Ensino Fundamental	300.000,00
1.7.1.4.52.0.1.02	PNAE - Pré-Escola	30.000,00
1.7.1.4.52.0.1.03	PNAE - EJA	15.000,00
1.7.1.4.52.0.1.04	PNAE - Creche	40.000,00
1.7.1.4.53	Transferências referentes ao Programa Nacional de Apoio ao Transporte do Escolar – PNATE	150.000,00
1.7.1.4.53.0.1	Transferências referente ao PNATE - Principal	150.000,00
1.7.1.4.99	Outras Transferências Diretas do Fundo Nacional do Desenvolvimento da Educação - FNDE	300.000,00
1.7.1.4.99.0.1	Outras Transferências Diretas do FNDE - Principal	300.000,00
1.7.1.5	Transferências de Recursos de Complementação da União ao Fundo de Manutenção e Desenvolvimento da Educação Básica e de Valorização dos Profissionais da Educação – FUNDEB	1.500.000,00
1.7.1.5.50	Transferências de Recursos de Complementação da União ao Fundeb - VAAT	250.000,00
1.7.1.5.50.0.1	Transferências de Recursos da Complementação da União ao Fundeb - VAAT- Principal	250.000,00
1.7.1.5.51	Transferências de Recursos de Complementação da União ao Fundeb - VAAF	1.250.000,00
1.7.1.5.51.0.1	Transferências de Recursos da Complementação da União ao Fundeb - VAAF - Principal	1.250.000,00
1.7.1.6	Transferências de Recursos do Fundo Nacional de Assistência Social – FNAS	640.000,00
1.7.1.6.50	Transferências de Recursos do Fundo Nacional de Assistência Social – FNAS	640.000,00
1.7.1.6.50.0.1	Transf. de Rec. do Fundo Nac.de Assistência Social – Fnas - Principal	640.000,00
1.7.1.6.50.0.1.01	Programas	175.000,00
1.7.1.6.50.0.1.01.01	Programa Primeira Infância no Suas	170.000,00
1.7.1.6.50.0.1.01.03	BPC na Escola - Questionário a ser Aplicado	5.000,00
1.7.1.6.50.0.1.02	Bloco da Proteção Social Especial de Média Complexidade	50.000,00
1.7.1.6.50.0.1.02.01	Componente - Piso Fixo De Média Complexidade - PAEFI	50.000,00
1.7.1.6.50.0.1.03	Bloco da Proteção Social Básica	250.000,00
1.7.1.6.50.0.1.03.01	Componente - Serviço de Convivência e Fortalecimento de Vínculos - SCFV	150.000,00
1.7.1.6.50.0.1.03.02	Componente - Piso Básico Fixo	100.000,00



MUNICÍPIO DE POÇÃO

Rua Monsenhor Estanislau, 122 - Centro - 55.240-000 - Poção/ PE
CNPJ: 10.265.429/0001-64 Fone: (87)3834-1234

Usuário: Poção

Chave de Autenticação
1940-1111-974

Página
5 / 8

Anexo 2 da Lei Nº 4.320/64 - Receitas Segundo as Categorias Econômicas

RECEITAS

Valores em R\$ - Período: Orçamento/2022

1.7.1.6.50.0.1.04	Bloco da Gestão do SUAS	20.000,00
1.7.1.6.50.0.1.04.01	Componente - Índice de Gestão Descentralizada do SUAS	20.000,00
1.7.1.6.50.0.1.05	Bloco da Gestão do Programa Bolsa Família e do Cadastro Único	100.000,00
1.7.1.6.50.0.1.05.01	Índice de Gestão Descentralizada - IGDBF	100.000,00
1.7.1.6.50.0.1.06	Transferência de recursos destinados a ações do COVID no SUAS	25.000,00
1.7.1.6.50.0.1.06.01	Transferência de recursos destinados a ações do COVID no SUAS	25.000,00
1.7.1.6.50.0.1.99	Outras Transferência do FNAS	20.000,00
1.7.1.6.50.0.1.99.01	Outras Transferência do FNAS	20.000,00
1.7.1.7	Transferências de Convênios da União e de Suas Entidades	380.000,00
1.7.1.7.99	Outras Transferências de Convênios da União e de Suas Entidades	380.000,00
1.7.1.7.99.0.1	Outras Transferências de Convênios da União e de Suas Entidades - Principal	380.000,00
1.7.1.7.99.0.1.02	Outras Transferências de Convênio da União	380.000,00
1.7.1.9	Outras Transferências de Recursos da União	1.006.249,01
1.7.1.9.58	Transferência Obrigatória Decorrente da Lei Complementar nº 176/2020	26.000,00
1.7.1.9.58.0.1	Transf. Obrigatória Decorrente da LC 176/2020 - Principal	26.000,00
1.7.1.9.99	Outras Transferências de Recursos da União e de suas Entidades	980.249,01
1.7.1.9.99.0.1	Outras Transferências de Recursos da União e de Suas Entidades - Principal	980.249,01
1.7.1.9.99.0.1.01	Outras Transferências de Recursos da União e de Suas Entidades	980.249,01
1.7.2	Transferências dos Estados e do Distrito Federal e de suas Entidades	4.080.000,00
1.7.2.1	Participação na Receita dos Estados e Distrito Federal	3.645.000,00
1.7.2.1.50	Cota-Parte do ICMS	3.300.000,00
1.7.2.1.50.0.1	Cota-Parte do ICMS - Principal	3.300.000,00
1.7.2.1.50.0.1	Cota-Parte do ICMS - Principal	4.125.000,00
1.7.2.1.50.0.1	Cota-Parte do ICMS - Principal	-825.000,00
1.7.2.1.51	Cota-Parte do IPVA	300.000,00
1.7.2.1.51.0.1	Cota-Parte do IPVA - Principal	300.000,00
1.7.2.1.51.0.1	Cota-Parte do IPVA - Principal	375.000,00
1.7.2.1.51.0.1	Cota-Parte do IPVA - Principal	-75.000,00
1.7.2.1.52	Cota-Parte do IPI - Municípios	15.000,00
1.7.2.1.52.0.1	Cota-Parte do IPI - Municípios - Principal	15.000,00
1.7.2.1.52.0.1	Cota-Parte do IPI - Municípios - Principal	18.750,00
1.7.2.1.52.0.1	Cota-Parte do IPI - Municípios - Principal	-3.750,00
1.7.2.1.53	Cota-Parte da Contribuição de Intervenção no Domínio Econômico	30.000,00
1.7.2.1.53.0.1	Cota-Parte da Contribuição de Intervenção no Domínio Econômico - Principal	30.000,00
1.7.2.3	Transferências de Recursos do Sistema Único de Saúde – SUS	80.000,00
1.7.2.3.50	Transferências de Recursos do Sistema Único de Saúde – SUS	80.000,00
1.7.2.3.50.0.1	Transf. de Recursos do Estado P/ Programa Saúde-Rep Fundo a Fundo - Principal	80.000,00
1.7.2.3.50.0.1.01	Transf. de Recursos do Est. P/ Programa Saúde-Rep Fundo a Fundo - Atenção Primária	20.000,00
1.7.2.3.50.0.1.02	Transf. de Recursos do Est. P/ Programa Saúde-Rep Fundo a Fundo - Assistência Farmacêutica	20.000,00
1.7.2.3.50.0.1.03	Transferência de Recursos do Estado - COVID-19	40.000,00
1.7.2.4	Transferências de Convênios dos Estados e DF e de Suas Entidades	200.000,00
1.7.2.4.51	Transferências de Convênios dos Estados Destinadas a Programas de Educação	150.000,00
1.7.2.4.51.0.1	Transf. Conv dos Estados P/Educação - Principal	150.000,00
1.7.2.4.51.0.1.01	Programa a Caminho da Escola	150.000,00
1.7.2.4.99	Outras Transferências de Convênios dos Estados e DF e de Suas Entidades	50.000,00



MUNICÍPIO DE POÇÃO

Rua Monsenhor Estanislau, 122 - Centro - 55.240-000 - Poção/ PE
CNPJ: 10.265.429/0001-64 Fone: (87)3834-1234

Usuário: Poção

Chave de Autenticação
1940-1111-974

Página
6 / 8

Anexo 2 da Lei Nº 4.320/64 - Receitas Segundo as Categorias Econômicas

RECEITAS

Valores em R\$ - Período: Orçamento/2022

1.7.2.4.99.0.1	Outras Transf. de Convênios dos Estados - Principal	50.000,00		
1.7.2.4.99.0.1.99	Outras Transf. de Convênios dos Estados	50.000,00		
1.7.2.9	Outras Transferências dos Estados e Distrito Federal	155.000,00		
1.7.2.9.51	Transferências de Estados destinadas à Assistência Social	135.000,00		
1.7.2.9.51.0.1	Transferências de Estados Destinadas á Assistência Social - Principal	135.000,00		
1.7.2.9.51.0.1.01	FDS - Fundo de Desenvolvimento Social	5.000,00		
1.7.2.9.51.0.1.02	CREAS	100.000,00		
1.7.2.9.51.0.1.03	CRAS/ PAIF	30.000,00		
1.7.2.9.99	Outras Transferências dos Estados e DF	20.000,00		
1.7.2.9.99.0.1	Outras Transf. dos Estados e DF - Principal	20.000,00		
1.7.2.9.99.0.1.03	Outras Transf dos Estados - Prefeitura	20.000,00		
1.7.3	Transferências dos Municípios e de suas Entidades	2.164.750,99		
1.7.3.9	Outras Transferências dos Municípios	2.164.750,99		
1.7.3.9.50	Transferências de Municípios a Consórcios Públicos	2.164.750,99		
1.7.3.9.50.0.1	Transferências de Municípios a Consórcios Públicos - Principal	2.164.750,99		
1.7.3.9.50.0.1.01	Transferências a Consórcio Público - Rateio	324.150,99		
1.7.3.9.50.0.1.02	Transferências a Consórcio Público - Delegação	1.840.600,00		
1.7.5	Transferências de Outras Instituições Públicas	9.500.000,00		
1.7.5.1	Transferências de Recursos do Fundo de Manutenção e Desenvolvimento da Educação Básica e de Valorização dos Profissionais da Educação - FUNDEB	9.500.000,00		
1.7.5.1.50	Transferências de Recursos do Fundo de Manutenção e Desenvolvimento da Educação Básica e de Valorização dos Profissionais da Educação - FUNDEB	9.500.000,00		
1.7.5.1.50.0.1	Transferências de Recursos do Fundeb - Principal	9.500.000,00		
1.9	Outras Receitas Correntes		300.000,00	
1.9.2	Indenizações, Restituições e Ressarcimentos	236.000,00		
1.9.2.2	Restituições	236.000,00		
1.9.2.2.99	Outras Restituições	236.000,00		
1.9.2.2.99.0.1	Outras Restituições - Principal	236.000,00		
1.9.2.2.99.0.1.01	Outras Restituições - PM	220.000,00		
1.9.2.2.99.0.1.02	Outras Restituições - FMS	10.000,00		
1.9.2.2.99.0.1.03	Outras Restituições - FMAS	5.000,00		
1.9.2.2.99.0.1.04	Outras Restituições - COMDICA	1.000,00		
1.9.9	Demais Receitas Correntes	64.000,00		
1.9.9.9	Outras Receitas Correntes	64.000,00		
1.9.9.9.99	Outras Receitas	64.000,00		
1.9.9.9.99.2	Outras Receitas Não Arrecadadas e Não Projetadas pela RFB - Primárias	64.000,00		
1.9.9.9.99.2.1	Outras Receitas - Primárias - Principal	64.000,00		
1.9.9.9.99.2.1.01	Outras Receitas - PM	44.000,00		
1.9.9.9.99.2.1.02	Outras Receitas - COMDICA	20.000,00		
2	Receitas de Capital			5.094.000,00
2.1	Operações de Crédito		50.000,00	
2.1.1	Operações de Crédito - Mercado Interno	50.000,00		
2.1.1.2	Operações de Crédito Contratuais - Mercado Interno	50.000,00		
2.1.1.2.54	Operações de Crédito Internas para Programas de Modernização da Administração Pública	50.000,00		
2.1.1.2.54.0.1	Op. de Crédito Internas P/ Programa de Modernização da Adm. Pública - Principal	50.000,00		
2.2	Alienação de Bens		44.000,00	



MUNICÍPIO DE POÇÃO

Rua Monsenhor Estanislau, 122 - Centro - 55.240-000 - Poção/ PE
CNPJ: 10.265.429/0001-64 Fone: (87)3834-1234

Usuário: Poção

Chave de Autenticação
1940-1111-974

Página
7 / 8

Anexo 2 da Lei Nº 4.320/64 - Receitas Segundo as Categorias Econômicas

RECEITAS

Valores em R\$ - Período: Orçamento/2022

2.2.1	Alienação de Bens Móveis	44.000,00
2.2.1.3	Alienação de Bens Móveis e Semoventes	44.000,00
2.2.1.3.01	Alienação de Bens Móveis e Semoventes	44.000,00
2.2.1.3.01.0.1	Alienação de Bens Móveis e Semoventes - Principal	44.000,00
2.4	Transferências de Capital	
2.4.1	Transferências da União e de suas Entidades	4.250.000,00
2.4.1.1	Transferências de Recursos do Sistema Único de Saúde - SUS	1.650.000,00
2.4.1.1.51	Transferências de Recursos do Sistema Único de Saúde – SUS - Fundo a Fundo - Bloco de Estruturação da Rede de Serviços Públicos de Saúde	1.650.000,00
2.4.1.1.51.1	Transferências de Recursos do Bloco de Estruturação da Rede de Serviços Públicos de Saúde - Atenção Primária	600.000,00
2.4.1.1.51.1.1	Transferência de Recursos do SUS - Atenção Primária - Principal	600.000,00
2.4.1.1.51.1.1.01	Construção e Ampliação de Unidades Básicas de Saúde - UBS	200.000,00
2.4.1.1.51.1.1.03	Estruturação da Rede de Serviços de Atenção Primária de Saúde	400.000,00
2.4.1.1.51.2	Transferências de Recursos do Bloco de Estruturação da Rede de Serviços Públicos de Saúde - Atenção Especializada	900.000,00
2.4.1.1.51.2.1	Transferência de Recursos do SUS - Atenção Especializada - Principal	900.000,00
2.4.1.1.51.2.1.01	Estruturação de Unidades de Atenção Especializada em Saúde	900.000,00
2.4.1.1.51.4	Transferências de Recursos do Bloco de Estruturação da Rede de Serviços Públicos de Saúde - Vigilância em Saúde	150.000,00
2.4.1.1.51.4.1	Transferência de Recursos do SUS - Vigilância em Saúde - Principal	150.000,00
2.4.1.1.51.4.1.01	Estruturação da Vigilância em Saúde	150.000,00
2.4.1.2	Transferências de Recursos do Fundo Nacional do Desenvolvimento da Educação – FNDE	750.000,00
2.4.1.2.50	Transferências de Recursos Destinados a Programas de Educação	750.000,00
2.4.1.2.50.9	Outras transferências destinadas a Programas de Educação	750.000,00
2.4.1.2.50.9.1	Outras Transferências Destinadas a Programas de Educação - Principal	750.000,00
2.4.1.4	Transferências de Convênios da União e de suas Entidades	1.850.000,00
2.4.1.4.50	Transferências de Convênios da União para o Sistema Único de Saúde – SUS	100.000,00
2.4.1.4.50.0.1	Transferência de Convênio da União P/ o SUS - Principal	100.000,00
2.4.1.4.51	Transferências de Convênios da União destinadas a Programas de Educação	100.000,00
2.4.1.4.51.0.1	Transf. de Convênio da União Dest. a programa de Educação - Principal	100.000,00
2.4.1.4.51.0.1.01	Transf. de Convênios da União dest. a Programa de Educação - Educação	100.000,00
2.4.1.4.52	Transferências de Convênios da União destinadas a Programas de Saneamento Básico	200.000,00
2.4.1.4.52.0.1	Transf. de Convênio da União Dest. a programa de Saneamento Básico - Principal	200.000,00
2.4.1.4.54	Transferências de Convênios da União destinadas a Programas de Infraestrutura em Transporte	800.000,00
2.4.1.4.54.0.1	Transf. de Convênios da União Dest. a Programa de Infraestrutura - Principal	800.000,00
2.4.1.4.99	Outras Transferências de Convênios da União e de Suas Entidades	650.000,00
2.4.1.4.99.0.1	Outras Transferências de Convênios da União - Principal	650.000,00
2.4.1.4.99.0.1.99	Outras Transferências de Convênios da União	650.000,00
2.4.2	Transferências dos Estados e do Distrito Federal e de suas Entidades	750.000,00
2.4.2.2	Transferências de Convênios dos Estados e DF e de Suas Entidades	200.000,00
2.4.2.2.50	Transferências de Convênios dos Estados para o Sistema Único de Saúde – SUS	100.000,00
2.4.2.2.50.0.1	Transf. de Convênio dos Estados P/ o SUS - Principal	100.000,00
2.4.2.2.51	Transferências de Convênios dos Estados destinadas a Programas de Educação	50.000,00
2.4.2.2.51.0.1	Transf. de Convênios dos Estados Dest. a Programa de Educação - Principal	50.000,00
2.4.2.2.51.0.1.02	Transf. de Convênios dos Estados Dest. a Programa de Educação	50.000,00
2.4.2.2.99	Outras Transferências de Convênios dos Estados e DF e de Suas Entidades	50.000,00
2.4.2.2.99.0.1	Outras Transferências de Convênios dos Estados - Principal	50.000,00



MUNICÍPIO DE POÇÃO

Rua Monsenhor Estanislau, 122 - Centro - 55.240-000 - Poção/ PE
CNPJ: 10.265.429/0001-64 Fone: (87)3834-1234

Usuário: Poção

Chave de Autenticação
1940-1111-974

Página
8 / 8

Anexo 2 da Lei Nº 4.320/64 - Receitas Segundo as Categorias Econômicas

RECEITAS

Valores em R\$ - Período: Orçamento/2022

2.4.2.9	Outras Transferências de Recursos dos Estados	550.000,00
2.4.2.9.99	Outras Transferências de Recursos dos Estados	550.000,00
2.4.2.9.99.0.1	Outras Transferências dos Estados - Principal	550.000,00
2.4.2.9.99.0.1.01	FEM - Fundo de Desenvolvimento Municipal	550.000,00
TOTAL GERAL		45.120.000,00

Resumo

Impostos, Taxas e Contribuições de Melhoria	930.000,00
Contribuições	350.000,00
Receita Patrimonial	130.000,00
Transferências Correntes	38.316.000,00
Outras Receitas Correntes	300.000,00
Total das Receitas Correntes	40.026.000,00
Operações de Crédito	50.000,00
Alienação de Bens	44.000,00
Transferências de Capital	5.000.000,00
Total das Receitas de Capital	5.094.000,00
Total das Receitas Correntes Intra-Orçamentárias	
Total das Receitas de Capital Intra-Orçamentárias	
Recursos Arrecadados em Exercícios Anteriores	
TOTAL GERAL	45.120.000,00

Entidades Consolidadas: Prefeitura Municipal de Poção, Câmara Municipal de Vereadores de Poção, Fundo Municipal de Saúde de Poção, Conselho Municipal dos Direitos da Criança e do Adolescente de Poção - COMDICA, Fundo Municipal de Assistência Social de Poção, Consórcio Público Intermunicipal do Agreste Pernambucano e Fronteiras, Câmara Municipal de Vereadores de Poção



MUNICÍPIO DE POÇÃO

Rua Monsenhor Estanislau, 122 - Centro - 55.240-000 - Poção/ PE
CNPJ: 10.265.429/0001-64 Fone: (87)3834-1234

Usuário: Poção

Chave de Autenticação
1674-2925-517

Página
1 / 15

Anexo 2 da Lei Nº 4.320/64 - Despesas Segundo as Categorias Econômicas

DESPESAS

Valores em R\$ - Período: Orçamento/2022

Código	Especificação	Desdobramento	Fonte	Categoria econômica
--------	---------------	---------------	-------	---------------------

Unidade Gestora: 116001 - Prefeitura Municipal de Poção

Unidade Orçamentária: 20001 - GABINETE DO PREFEITO

Código	Especificação	Desdobramento	Fonte	Categoria econômica
3	Despesas Correntes			603.000,00
3.1	Pessoal e Encargos Sociais		389.000,00	
3.1.90	Aplicações Diretas	389.000,00		
3.1.90.04	Contratação por Tempo Determinado	20.000,00		
3.1.90.11	Vencimentos e Vantagens Fixas – Pessoal Civil	365.000,00		
3.1.90.94	Indenizações e Restituições Trabalhistas	4.000,00		
3.3	Outras Despesas Correntes		214.000,00	
3.3.50	Transferências a Instituições Privadas sem Fins Lucrativos	25.000,00		
3.3.50.41	Contribuições	25.000,00		
3.3.90	Aplicações Diretas	189.000,00		
3.3.90.14	Diárias – Civil	30.000,00		
3.3.90.30	Material de Consumo	52.000,00		
3.3.90.32	Material, Bem ou Serviço para Distribuição Gratuita	1.000,00		
3.3.90.33	Passagens e Despesas com Locomoção	6.000,00		
3.3.90.35	Serviços de Consultoria	60.000,00		
3.3.90.36	Outros Serviços de Terceiros – Pessoa Física	22.000,00		
3.3.90.39	Outros Serviços de Terceiros - Pessoa Jurídica	18.000,00		
4	Despesas de Capital			24.000,00
4.4	Investimentos		24.000,00	
4.4.90	Aplicações Diretas	24.000,00		
4.4.90.52	Equipamentos e Material Permanente	24.000,00		

Total da Unidade Orçamentária: 627.000,00

Unidade Orçamentária: 20002 - SECRETARIA DE GOVERNO

Código	Especificação	Desdobramento	Fonte	Categoria econômica
3	Despesas Correntes			93.000,00
3.1	Pessoal e Encargos Sociais		46.000,00	
3.1.90	Aplicações Diretas	46.000,00		
3.1.90.04	Contratação por Tempo Determinado	5.000,00		
3.1.90.11	Vencimentos e Vantagens Fixas – Pessoal Civil	40.000,00		
3.1.90.94	Indenizações e Restituições Trabalhistas	1.000,00		
3.3	Outras Despesas Correntes		47.000,00	
3.3.90	Aplicações Diretas	47.000,00		
3.3.90.14	Diárias – Civil	2.000,00		
3.3.90.30	Material de Consumo	3.000,00		
3.3.90.33	Passagens e Despesas com Locomoção	2.000,00		
3.3.90.36	Outros Serviços de Terceiros – Pessoa Física	6.000,00		
3.3.90.39	Outros Serviços de Terceiros - Pessoa Jurídica	34.000,00		
4	Despesas de Capital			2.000,00
4.4	Investimentos		2.000,00	
4.4.90	Aplicações Diretas	2.000,00		
4.4.90.52	Equipamentos e Material Permanente	2.000,00		



MUNICÍPIO DE POÇÃO

Rua Monsenhor Estanislau, 122 - Centro - 55.240-000 - Poção/ PE
CNPJ: 10.265.429/0001-64 Fone: (87)3834-1234

Usuário: Poção

Chave de Autenticação
1674-2925-517

Página
2 / 15

Anexo 2 da Lei Nº 4.320/64 - Despesas Segundo as Categorias Econômicas

DESPESAS

Valores em R\$ - Período: Orçamento/2022

Total da Unidade Orçamentária: 95.000,00

Unidade Orçamentária: 20003 - SECRETARIA DE ADMINISTRAÇÃO

Código	Especificação	Desdobramento	Fonte	Categoria econômica
3	Despesas Correntes			2.399.501,71
3.1	Pessoal e Encargos Sociais		1.709.497,55	
3.1.71	Transferências a Consórcios Públicos mediante contrato de rateio	50.449,57		
3.1.71.70	Rateio pela Participação em Consórcio Público	50.449,57		
3.1.90	Aplicações Diretas	1.659.047,98		
3.1.90.04	Contratação por Tempo Determinado	30.000,00		
3.1.90.11	Vencimentos e Vantagens Fixas – Pessoal Civil	885.000,00		
3.1.90.13	Obrigações Patronais	600.000,00		
3.1.90.59	Pensões Especiais	100.000,00		
3.1.90.91	Sentenças Judiciais	37.047,98		
3.1.90.94	Indenizações e Restituições Trabalhistas	5.000,00		
3.1.90.96	Ressarcimento de Despesas de Pessoal Requisitado	2.000,00		
3.3	Outras Despesas Correntes		690.004,16	
3.3.50	Transferências a Instituições Privadas sem Fins Lucrativos	5.000,00		
3.3.50.85	Contrato de Gestão	5.000,00		
3.3.71	Transferências a Consórcios Públicos mediante contrato de rateio	44.731,10		
3.3.71.70	Rateio pela Participação em Consórcio Público	44.731,10		
3.3.90	Aplicações Diretas	640.273,06		
3.3.90.08	Outros Benefícios Assistenciais do servidor e do militar	2.000,00		
3.3.90.14	Diárias – Civil	10.000,00		
3.3.90.30	Material de Consumo	65.000,00		
3.3.90.33	Passagens e Despesas com Locomoção	2.000,00		
3.3.90.35	Serviços de Consultoria	115.000,00		
3.3.90.36	Outros Serviços de Terceiros – Pessoa Física	80.000,00		
3.3.90.39	Outros Serviços de Terceiros - Pessoa Jurídica	92.000,00		
3.3.90.40	Serviços de Tecnologia da Informação e Comunicação - Pessoa Jurídica	5.000,00		
3.3.90.47	Obrigações Tributárias e Contributivas	20.000,00		
3.3.90.91	Sentenças Judiciais	244.000,00		
3.3.90.94	Indenizações e Restituições Trabalhistas	5.273,06		
4	Despesas de Capital			14.588,56
4.4	Investimentos		14.588,56	
4.4.71	Transferências a Consórcios Públicos mediante contrato de rateio	8.588,56		
4.4.71.70	Rateio pela Participação em Consórcio Público	8.588,56		
4.4.90	Aplicações Diretas	6.000,00		
4.4.90.51	Obras e Instalações	2.000,00		
4.4.90.52	Equipamentos e Material Permanente	4.000,00		
			Total da Unidade Orçamentária:	2.414.090,27

Unidade Orçamentária: 20004 - SECRETARIA DE FINANÇAS

Código	Especificação	Desdobramento	Fonte	Categoria econômica
3	Despesas Correntes			991.000,00
3.1	Pessoal e Encargos Sociais		237.000,00	
3.1.90	Aplicações Diretas	237.000,00		



MUNICÍPIO DE POÇÃO

Rua Monsenhor Estanislau, 122 - Centro - 55.240-000 - Poção/ PE
CNPJ: 10.265.429/0001-64 Fone: (87)3834-1234

Usuário: Poção

Chave de Autenticação
1674-2925-517

Página
3 / 15

Anexo 2 da Lei Nº 4.320/64 - Despesas Segundo as Categorias Econômicas

DESPESAS

Valores em R\$ - Período: Orçamento/2022

3.1.90.04	Contratação por Tempo Determinado	15.000,00		
3.1.90.11	Vencimentos e Vantagens Fixas – Pessoal Civil	215.000,00		
3.1.90.92	Despesas de Exercícios Anteriores	2.000,00		
3.1.90.94	Indenizações e Restituições Trabalhistas	5.000,00		
3.2	Juros e Encargos da Dívida		23.000,00	
3.2.90	Aplicações Diretas	23.000,00		
3.2.90.21	Juros sobre a Dívida por Contrato	13.000,00		
3.2.90.22	Outros Encargos sobre a Dívida por Contrato	10.000,00		
3.3	Outras Despesas Correntes		731.000,00	
3.3.50	Transferências a Instituições Privadas sem Fins Lucrativos	5.000,00		
3.3.50.85	Contrato de Gestão	5.000,00		
3.3.90	Aplicações Diretas	726.000,00		
3.3.90.14	Diárias – Civil	6.000,00		
3.3.90.30	Material de Consumo	9.000,00		
3.3.90.31	Premiações Culturais, Artísticas, Científicas, Desportivas e Outras	5.000,00		
3.3.90.33	Passagens e Despesas com Locomoção	6.000,00		
3.3.90.35	Serviços de Consultoria	300.000,00		
3.3.90.36	Outros Serviços de Terceiros – Pessoa Física	11.000,00		
3.3.90.39	Outros Serviços de Terceiros - Pessoa Jurídica	55.000,00		
3.3.90.40	Serviços de Tecnologia da Informação e Comunicação - Pessoa Jurídica	5.000,00		
3.3.90.47	Obrigações Tributárias e Contributivas	320.000,00		
3.3.90.92	Despesas de Exercícios Anteriores	5.000,00		
3.3.90.93	Indenizações e Restituições	4.000,00		
4	Despesas de Capital			675.442,23
4.4	Investimentos		28.000,00	
4.4.90	Aplicações Diretas	28.000,00		
4.4.90.51	Obras e Instalações	15.000,00		
4.4.90.52	Equipamentos e Material Permanente	7.000,00		
4.4.90.61	Aquisição de Imóveis	6.000,00		
4.6	Amortização da Dívida		647.442,23	
4.6.90	Aplicações Diretas	647.442,23		
4.6.90.71	Principal da Dívida Contratual Resgatado	647.442,23		
9	Reserva de Contingência			800.000,00
9.9	Reserva de Contingência		800.000,00	
9.9.99	A Definir	800.000,00		
9.9.99.99	A Classificar	800.000,00		

Total da Unidade Orçamentária: 2.466.442,23

Unidade Orçamentária: 2005 - SECRETARIA DE EDUCAÇÃO

Código	Especificação	Desdobramento	Fonte	Categoria econômica
3	Despesas Correntes			3.330.740,00
3.1	Pessoal e Encargos Sociais		774.740,00	
3.1.90	Aplicações Diretas	774.740,00		
3.1.90.04	Contratação por Tempo Determinado	55.000,00		
3.1.90.11	Vencimentos e Vantagens Fixas – Pessoal Civil	564.000,00		
3.1.90.13	Obrigações Patronais	127.000,00		



MUNICÍPIO DE POÇÃO

Rua Monsenhor Estanislau, 122 - Centro - 55.240-000 - Poção/ PE
CNPJ: 10.265.429/0001-64 Fone: (87)3834-1234

Usuário: Poção

Chave de Autenticação
1674-2925-517

Página
4 / 15

Anexo 2 da Lei Nº 4.320/64 - Despesas Segundo as Categorias Econômicas

DESPESAS

Valores em R\$ - Período: Orçamento/2022

3.1.90.92	Despesas de Exercícios Anteriores	5.000,00		
3.1.90.94	Indenizações e Restituições Trabalhistas	14.740,00		
3.1.90.96	Ressarcimento de Despesas de Pessoal Requisitado	9.000,00		
3.3	Outras Despesas Correntes		2.556.000,00	
3.3.50	Transferências a Instituições Privadas sem Fins Lucrativos	1.000,00		
3.3.50.43	Subvenções Sociais	1.000,00		
3.3.90	Aplicações Diretas	2.555.000,00		
3.3.90.08	Outros Benefícios Assistenciais do servidor e do militar	32.000,00		
3.3.90.14	Diárias – Civil	155.000,00		
3.3.90.18	Auxílio Financeiro a Estudantes	3.000,00		
3.3.90.30	Material de Consumo	994.000,00		
3.3.90.31	Premiações Culturais, Artísticas, Científicas, Desportivas e Outras	3.000,00		
3.3.90.32	Material, Bem ou Serviço para Distribuição Gratuita	93.000,00		
3.3.90.33	Passagens e Despesas com Locomoção	5.000,00		
3.3.90.36	Outros Serviços de Terceiros – Pessoa Física	314.000,00		
3.3.90.39	Outros Serviços de Terceiros - Pessoa Jurídica	915.000,00		
3.3.90.40	Serviços de Tecnologia da Informação e Comunicação - Pessoa Jurídica	5.000,00		
3.3.90.47	Obrigações Tributárias e Contributivas	20.000,00		
3.3.90.92	Despesas de Exercícios Anteriores	4.000,00		
3.3.90.93	Indenizações e Restituições	2.000,00		
3.3.90.94	Indenizações e Restituições Trabalhistas	10.000,00		
4	Despesas de Capital			915.000,00
4.4	Investimentos		915.000,00	
4.4.90	Aplicações Diretas	915.000,00		
4.4.90.51	Obras e Instalações	585.000,00		
4.4.90.52	Equipamentos e Material Permanente	328.000,00		
4.4.90.61	Aquisição de Imóveis	2.000,00		

Total da Unidade Orçamentária: 4.245.740,00

Unidade Orçamentária: 20006 - FUNDO DE MANUTENÇÃO E DESENVOLVIMENTO DA EDUCAÇÃO BÁSICA E DE VALORIZAÇÃO DOS PROFISSIONAIS DE EDUCAÇÃO

Código	Especificação	Desdobramento	Fonte	Categoria econômica
3	Despesas Correntes			10.921.000,00
3.1	Pessoal e Encargos Sociais		10.229.000,00	
3.1.90	Aplicações Diretas	10.229.000,00		
3.1.90.04	Contratação por Tempo Determinado	381.000,00		
3.1.90.11	Vencimentos e Vantagens Fixas – Pessoal Civil	7.932.000,00		
3.1.90.13	Obrigações Patronais	1.686.000,00		
3.1.90.16	Outras Despesas Variáveis – Pessoal Civil	2.000,00		
3.1.90.94	Indenizações e Restituições Trabalhistas	221.000,00		
3.1.90.96	Ressarcimento de Despesas de Pessoal Requisitado	7.000,00		
3.3	Outras Despesas Correntes		692.000,00	
3.3.90	Aplicações Diretas	692.000,00		
3.3.90.14	Diárias – Civil	9.000,00		
3.3.90.30	Material de Consumo	183.000,00		
3.3.90.32	Material, Bem ou Serviço para Distribuição Gratuita	13.000,00		
3.3.90.36	Outros Serviços de Terceiros – Pessoa Física	49.000,00		



MUNICÍPIO DE POÇÃO

Rua Monsenhor Estanislau, 122 - Centro - 55.240-000 - Poção/ PE
CNPJ: 10.265.429/0001-64 Fone: (87)3834-1234

Usuário: Poção

Chave de Autenticação
1674-2925-517

Página
5 / 15

Anexo 2 da Lei Nº 4.320/64 - Despesas Segundo as Categorias Econômicas

DESPESAS

Valores em R\$ - Período: Orçamento/2022

3.3.90.39	Outros Serviços de Terceiros - Pessoa Jurídica	429.000,00		
3.3.90.47	Obrigações Tributárias e Contributivas	5.000,00		
3.3.90.49	Auxílio-Transporte	4.000,00		
4	Despesas de Capital			105.000,00
4.4	Investimentos		105.000,00	
4.4.90	Aplicações Diretas	105.000,00		
4.4.90.51	Obras e Instalações	50.000,00		
4.4.90.52	Equipamentos e Material Permanente	50.000,00		
4.4.90.61	Aquisição de Imóveis	5.000,00		

Total da Unidade Orçamentária: 11.026.000,00

Unidade Orçamentária: 2007 - SECRETARIA DE AGRICULTURA E MEIO AMBIENTE

Código	Especificação	Desdobramento	Fonte	Categoria econômica
3	Despesas Correntes			1.296.000,00
3.1	Pessoal e Encargos Sociais		192.000,00	
3.1.90	Aplicações Diretas	192.000,00		
3.1.90.04	Contratação por Tempo Determinado	20.000,00		
3.1.90.11	Vencimentos e Vantagens Fixas – Pessoal Civil	170.000,00		
3.1.90.94	Indenizações e Restituições Trabalhistas	2.000,00		
3.3	Outras Despesas Correntes		1.104.000,00	
3.3.90	Aplicações Diretas	1.104.000,00		
3.3.90.14	Diárias – Civil	7.000,00		
3.3.90.30	Material de Consumo	519.000,00		
3.3.90.32	Material, Bem ou Serviço para Distribuição Gratuita	15.000,00		
3.3.90.33	Passagens e Despesas com Locomoção	2.000,00		
3.3.90.36	Outros Serviços de Terceiros – Pessoa Física	161.000,00		
3.3.90.39	Outros Serviços de Terceiros - Pessoa Jurídica	400.000,00		
4	Despesas de Capital			481.000,00
4.4	Investimentos		481.000,00	
4.4.90	Aplicações Diretas	481.000,00		
4.4.90.51	Obras e Instalações	29.000,00		
4.4.90.52	Equipamentos e Material Permanente	452.000,00		

Total da Unidade Orçamentária: 1.777.000,00

Unidade Orçamentária: 2008 - SECRETARIA DE OBRAS E URBANISMO

Código	Especificação	Desdobramento	Fonte	Categoria econômica
3	Despesas Correntes			2.345.773,60
3.1	Pessoal e Encargos Sociais		946.622,82	
3.1.71	Transferências a Consórcios Públicos mediante contrato de rateio	16.622,82		
3.1.71.70	Rateio pela Participação em Consórcio Público	16.622,82		
3.1.90	Aplicações Diretas	930.000,00		
3.1.90.04	Contratação por Tempo Determinado	5.000,00		
3.1.90.11	Vencimentos e Vantagens Fixas – Pessoal Civil	910.000,00		
3.1.90.94	Indenizações e Restituições Trabalhistas	15.000,00		
3.3	Outras Despesas Correntes		1.399.150,78	
3.3.71	Transferências a Consórcios Públicos mediante contrato de rateio	39.550,78		
3.3.71.70	Rateio pela Participação em Consórcio Público	39.550,78		



MUNICÍPIO DE POÇÃO

Rua Monsenhor Estanislau, 122 - Centro - 55.240-000 - Poção/ PE
CNPJ: 10.265.429/0001-64 Fone: (87)3834-1234

Usuário: Poção

Chave de Autenticação
1674-2925-517

Página
6 / 15

Anexo 2 da Lei Nº 4.320/64 - Despesas Segundo as Categorias Econômicas

DESPESAS

Valores em R\$ - Período: Orçamento/2022

3.3.72	Execução Orçamentária Delegada a Consórcios Públicos	97.600,00		
3.3.72.14	Diárias – Civil	500,00		
3.3.72.30	Material de Consumo	11.000,00		
3.3.72.35	Serviços de Consultoria	500,00		
3.3.72.36	Outros Serviços de Terceiros – Pessoa Física	9.000,00		
3.3.72.39	Outros Serviços de Terceiros - Pessoa Jurídica	76.600,00		
3.3.90	Aplicações Diretas	1.262.000,00		
3.3.90.14	Diárias – Civil	2.000,00		
3.3.90.30	Material de Consumo	371.000,00		
3.3.90.33	Passagens e Despesas com Locomoção	2.000,00		
3.3.90.34	Outras Despesas de Pessoal decorrentes de Contratos de Terceirização	2.000,00		
3.3.90.36	Outros Serviços de Terceiros – Pessoa Física	113.000,00		
3.3.90.37	Locação de Mão-de-Obra	9.000,00		
3.3.90.39	Outros Serviços de Terceiros - Pessoa Jurídica	753.000,00		
3.3.90.47	Obrigações Tributárias e Contributivas	10.000,00		
4	Despesas de Capital			1.255.608,16
4.4	Investimentos		1.255.608,16	
4.4.71	Transferências a Consórcios Públicos mediante contrato de rateio	4.008,16		
4.4.71.70	Rateio pela Participação em Consórcio Público	4.008,16		
4.4.72	Execução Orçamentária Delegada a Consórcios Públicos	39.600,00		
4.4.72.51	Obras e Instalações	36.500,00		
4.4.72.52	Equipamentos e Material Permanente	3.100,00		
4.4.90	Aplicações Diretas	1.212.000,00		
4.4.90.51	Obras e Instalações	1.096.000,00		
4.4.90.52	Equipamentos e Material Permanente	66.000,00		
4.4.90.61	Aquisição de Imóveis	50.000,00		
Total da Unidade Orçamentária:				3.601.381,76

Unidade Orçamentária: 2009 - SECRETARIA DE CULTURA E TURISMO

Código	Especificação	Desdobramento	Fonte	Categoria econômica
3	Despesas Correntes			715.600,00
3.1	Pessoal e Encargos Sociais		61.900,00	
3.1.71	Transferências a Consórcios Públicos mediante contrato de rateio	4.900,00		
3.1.71.70	Rateio pela Participação em Consórcio Público	4.900,00		
3.1.90	Aplicações Diretas	57.000,00		
3.1.90.04	Contratação por Tempo Determinado	5.000,00		
3.1.90.11	Vencimentos e Vantagens Fixas – Pessoal Civil	50.000,00		
3.1.90.94	Indenizações e Restituições Trabalhistas	2.000,00		
3.3	Outras Despesas Correntes		653.700,00	
3.3.71	Transferências a Consórcios Públicos mediante contrato de rateio	14.700,00		
3.3.71.70	Rateio pela Participação em Consórcio Público	14.700,00		
3.3.72	Execução Orçamentária Delegada a Consórcios Públicos	36.000,00		
3.3.72.30	Material de Consumo	5.000,00		
3.3.72.35	Serviços de Consultoria	5.000,00		
3.3.72.36	Outros Serviços de Terceiros – Pessoa Física	6.000,00		
3.3.72.39	Outros Serviços de Terceiros - Pessoa Jurídica	20.000,00		



MUNICÍPIO DE POÇÃO

Rua Monsenhor Estanislau, 122 - Centro - 55.240-000 - Poção/ PE
CNPJ: 10.265.429/0001-64 Fone: (87)3834-1234

Usuário: Poção

Chave de Autenticação
1674-2925-517

Página
7 / 15

Anexo 2 da Lei Nº 4.320/64 - Despesas Segundo as Categorias Econômicas

DESPESAS

Valores em R\$ - Período: Orçamento/2022

3.3.90	Aplicações Diretas	603.000,00		
3.3.90.14	Diárias – Civil	2.000,00		
3.3.90.30	Material de Consumo	68.000,00		
3.3.90.31	Premiações Culturais, Artísticas, Científicas, Desportivas e Outras	12.000,00		
3.3.90.32	Material, Bem ou Serviço para Distribuição Gratuita	23.000,00		
3.3.90.33	Passagens e Despesas com Locomoção	2.000,00		
3.3.90.36	Outros Serviços de Terceiros – Pessoa Física	113.000,00		
3.3.90.39	Outros Serviços de Terceiros - Pessoa Jurídica	370.000,00		
3.3.90.43	Subvenções Sociais	10.000,00		
3.3.90.48	Outros Auxílios Financeiros a Pessoas Físicas	3.000,00		
4	Despesas de Capital			74.194,75
4.4	Investimentos		74.194,75	
4.4.71	Transferências a Consórcios Públicos mediante contrato de rateio	1.400,00		
4.4.71.70	Rateio pela Participação em Consórcio Público	1.400,00		
4.4.72	Execução Orçamentária Delegada a Consórcios Públicos	16.000,00		
4.4.72.51	Obras e Instalações	10.000,00		
4.4.72.52	Equipamentos e Material Permanente	6.000,00		
4.4.90	Aplicações Diretas	56.794,75		
4.4.90.51	Obras e Instalações	33.794,75		
4.4.90.52	Equipamentos e Material Permanente	18.000,00		
4.4.90.61	Aquisição de Imóveis	5.000,00		

Total da Unidade Orçamentária: 789.794,75

Unidade Orçamentária: 20010 - SECRETARIA DE TRANSPORTE

Código	Especificação	Desdobramento	Fonte	Categoria econômica
3	Despesas Correntes			106.000,00
3.1	Pessoal e Encargos Sociais		67.000,00	
3.1.90	Aplicações Diretas	67.000,00		
3.1.90.04	Contratação por Tempo Determinado	5.000,00		
3.1.90.11	Vencimentos e Vantagens Fixas – Pessoal Civil	60.000,00		
3.1.90.94	Indenizações e Restituições Trabalhistas	2.000,00		
3.3	Outras Despesas Correntes		39.000,00	
3.3.90	Aplicações Diretas	39.000,00		
3.3.90.14	Diárias – Civil	4.000,00		
3.3.90.30	Material de Consumo	11.000,00		
3.3.90.33	Passagens e Despesas com Locomoção	2.000,00		
3.3.90.36	Outros Serviços de Terceiros – Pessoa Física	9.000,00		
3.3.90.37	Locação de Mão-de-Obra	3.000,00		
3.3.90.39	Outros Serviços de Terceiros - Pessoa Jurídica	10.000,00		
4	Despesas de Capital			22.000,00
4.4	Investimentos		22.000,00	
4.4.90	Aplicações Diretas	22.000,00		
4.4.90.51	Obras e Instalações	16.000,00		
4.4.90.52	Equipamentos e Material Permanente	4.000,00		
4.4.90.61	Aquisição de Imóveis	2.000,00		

Total da Unidade Orçamentária: 128.000,00



MUNICÍPIO DE POÇÃO

Rua Monsenhor Estanislau, 122 - Centro - 55.240-000 - Poção/ PE
CNPJ: 10.265.429/0001-64 Fone: (87)3834-1234

Usuário: Poção

Chave de Autenticação
1674-2925-517

Página
8 / 15

Anexo 2 da Lei Nº 4.320/64 - Despesas Segundo as Categorias Econômicas

DESPESAS

Valores em R\$ - Período: Orçamento/2022

Unidade Orçamentária: 20011 - SECRETARIA DE ESPORTES

Código	Especificação	Desdobramento	Fonte	Categoria econômica
3	Despesas Correntes			369.000,00
3.1	Pessoal e Encargos Sociais		103.000,00	
3.1.90	Aplicações Diretas	103.000,00		
3.1.90.11	Vencimentos e Vantagens Fixas – Pessoal Civil	100.000,00		
3.1.90.94	Indenizações e Restituições Trabalhistas	3.000,00		
3.3	Outras Despesas Correntes		266.000,00	
3.3.90	Aplicações Diretas	266.000,00		
3.3.90.14	Diárias – Civil	2.000,00		
3.3.90.30	Material de Consumo	154.000,00		
3.3.90.31	Premiações Culturais, Artísticas, Científicas, Desportivas e Outras	2.000,00		
3.3.90.32	Material, Bem ou Serviço para Distribuição Gratuita	3.000,00		
3.3.90.33	Passagens e Despesas com Locomoção	2.000,00		
3.3.90.36	Outros Serviços de Terceiros – Pessoa Física	37.000,00		
3.3.90.39	Outros Serviços de Terceiros - Pessoa Jurídica	61.000,00		
3.3.90.48	Outros Auxílios Financeiros a Pessoas Físicas	5.000,00		
4	Despesas de Capital			117.000,00
4.4	Investimentos		117.000,00	
4.4.90	Aplicações Diretas	117.000,00		
4.4.90.51	Obras e Instalações	109.000,00		
4.4.90.52	Equipamentos e Material Permanente	6.000,00		
4.4.90.61	Aquisição de Imóveis	2.000,00		

Total da Unidade Orçamentária: 486.000,00

Unidade Orçamentária: 20012 - FUNDO DE DESENVOLVIMENTO MUNICIPAL

Código	Especificação	Desdobramento	Fonte	Categoria econômica
4	Despesas de Capital			663.000,00
4.4	Investimentos		663.000,00	
4.4.90	Aplicações Diretas	663.000,00		
4.4.90.51	Obras e Instalações	602.000,00		
4.4.90.52	Equipamentos e Material Permanente	61.000,00		

Total da Unidade Orçamentária: 663.000,00

Unidade Orçamentária: 20013 - CONSÓRCIO PÚBLICO INTERMUNICIPAL DO AGRESTE PERNAMBUCANO E FRONTEIRAS - RATEIO

Código	Especificação	Desdobramento	Fonte	Categoria econômica
3	Despesas Correntes			33.700,25
3.1	Pessoal e Encargos Sociais		22.126,78	
3.1.90	Aplicações Diretas	22.126,78		
3.1.90.04	Contratação por Tempo Determinado	401,14		
3.1.90.11	Vencimentos e Vantagens Fixas – Pessoal Civil	15.002,45		
3.1.90.13	Obrigações Patronais	4.299,01		
3.1.90.16	Outras Despesas Variáveis – Pessoal Civil	401,78		
3.1.90.34	Outras Despesas de Pessoal decorrentes de Contratos de Terceirização	209,97		
3.1.90.37	Locação de Mão-de-Obra	117,97		
3.1.90.91	Sentenças Judiciais	1.008,44		
3.1.90.92	Despesas de Exercícios Anteriores	284,01		



MUNICÍPIO DE POÇÃO

Rua Monsenhor Estanislau, 122 - Centro - 55.240-000 - Poção/ PE
CNPJ: 10.265.429/0001-64 Fone: (87)3834-1234

Usuário: Poção

Chave de Autenticação
1674-2925-517

Página
9 / 15

Anexo 2 da Lei Nº 4.320/64 - Despesas Segundo as Categorias Econômicas

DESPESAS

Valores em R\$ - Período: Orçamento/2022

3.1.90.94	Indenizações e Restituições Trabalhistas	402,01		
3.3	Outras Despesas Correntes		11.573,47	
3.3.90	Aplicações Diretas	11.573,47		
3.3.90.14	Diárias – Civil	390,40		
3.3.90.30	Material de Consumo	1.707,65		
3.3.90.33	Passagens e Despesas com Locomoção	394,31		
3.3.90.34	Outras Despesas de Pessoal decorrentes de Contratos de Terceirização	192,01		
3.3.90.35	Serviços de Consultoria	1.345,00		
3.3.90.36	Outros Serviços de Terceiros – Pessoa Física	1.664,70		
3.3.90.37	Locação de Mão-de-Obra	284,01		
3.3.90.39	Outros Serviços de Terceiros - Pessoa Jurídica	4.165,17		
3.3.90.41	Contribuições	401,98		
3.3.90.46	Auxílio-Alimentação	401,98		
3.3.90.47	Obrigações Tributárias e Contributivas	401,98		
3.3.90.92	Despesas de Exercícios Anteriores	166,51		
3.3.90.93	Indenizações e Restituições	57,77		
4	Despesas de Capital			1.981,51
4.4	Investimentos		1.923,74	
4.4.90	Aplicações Diretas	1.923,74		
4.4.90.51	Obras e Instalações	834,13		
4.4.90.52	Equipamentos e Material Permanente	947,28		
4.4.90.61	Aquisição de Imóveis	142,33		
4.6	Amortização da Dívida		57,77	
4.6.90	Aplicações Diretas	57,77		
4.6.90.71	Principal da Dívida Contratual Resgatado	57,77		
Total da Unidade Orçamentária:				35.681,76

Unidade Orçamentária: 20014 - CONSÓRCIO PÚBLICO INTERMUNICIPAL DO AGRESTE PERNAMBUCANO E FRONTEIRAS - PROGRAMA

Código	Especificação	Desdobramento	Fonte	Categoria econômica
3	Despesas Correntes			10.000,00
3.3	Outras Despesas Correntes		10.000,00	
3.3.90	Aplicações Diretas	10.000,00		
3.3.90.14	Diárias – Civil	500,00		
3.3.90.30	Material de Consumo	3.000,00		
3.3.90.35	Serviços de Consultoria	500,00		
3.3.90.36	Outros Serviços de Terceiros – Pessoa Física	3.000,00		
3.3.90.39	Outros Serviços de Terceiros - Pessoa Jurídica	3.000,00		
4	Despesas de Capital			1.000,00
4.4	Investimentos		1.000,00	
4.4.90	Aplicações Diretas	1.000,00		
4.4.90.51	Obras e Instalações	500,00		
4.4.90.52	Equipamentos e Material Permanente	500,00		
Total da Unidade Orçamentária:				11.000,00

Unidade Orçamentária: 20015 - CONSÓRCIO DOM MARIANO - CONDOMAR

Código	Especificação	Desdobramento	Fonte	Categoria econômica
3	Despesas Correntes			2.018.669,23



MUNICÍPIO DE POÇÃO

Rua Monsenhor Estanislau, 122 - Centro - 55.240-000 - Poção/ PE
CNPJ: 10.265.429/0001-64 Fone: (87)3834-1234

Usuário: Poção

Chave de Autenticação
1674-2925-517

Página
10 / 15

Anexo 2 da Lei Nº 4.320/64 - Despesas Segundo as Categorias Econômicas

DESPESAS		Valores em R\$ - Período: Orçamento/2022	
3.1	Pessoal e Encargos Sociais		105.819,23
3.1.90	Aplicações Diretas	105.819,23	
3.1.90.04	Contratação por Tempo Determinado	5.900,00	
3.1.90.11	Vencimentos e Vantagens Fixas – Pessoal Civil	71.000,00	
3.1.90.13	Obrigações Patronais	18.219,23	
3.1.90.16	Outras Despesas Variáveis – Pessoal Civil	1.600,00	
3.1.90.91	Sentenças Judiciais	1.850,00	
3.1.90.92	Despesas de Exercícios Anteriores	4.550,00	
3.1.90.94	Indenizações e Restituições Trabalhistas	2.700,00	
3.3	Outras Despesas Correntes		1.912.850,00
3.3.90	Aplicações Diretas	1.912.850,00	
3.3.90.14	Diárias – Civil	3.100,00	
3.3.90.30	Material de Consumo	34.400,00	
3.3.90.33	Passagens e Despesas com Locomoção	2.500,00	
3.3.90.34	Outras Despesas de Pessoal decorrentes de Contratos de Terceirização	4.000,00	
3.3.90.35	Serviços de Consultoria	24.100,00	
3.3.90.36	Outros Serviços de Terceiros – Pessoa Física	39.800,00	
3.3.90.37	Locação de Mão-de-Obra	3.000,00	
3.3.90.39	Outros Serviços de Terceiros - Pessoa Jurídica	1.789.400,00	
3.3.90.41	Contribuições	3.400,00	
3.3.90.47	Obrigações Tributárias e Contributivas	4.150,00	
3.3.90.91	Sentenças Judiciais	500,00	
3.3.90.92	Despesas de Exercícios Anteriores	3.000,00	
3.3.90.93	Indenizações e Restituições	1.500,00	
4	Despesas de Capital		99.400,00
4.4	Investimentos		98.900,00
4.4.90	Aplicações Diretas	98.900,00	
4.4.90.51	Obras e Instalações	47.500,00	
4.4.90.52	Equipamentos e Material Permanente	51.400,00	
4.6	Amortização da Dívida		500,00
4.6.90	Aplicações Diretas	500,00	
4.6.90.71	Principal da Dívida Contratual Resgatado	500,00	
Total da Unidade Orçamentária:			2.118.069,23
Total da Unidade Gestora:			30.484.200,00

Unidade Gestora: 116002 - Câmara Municipal de Vereadores de Poção

Unidade Orçamentária: 1001 - PODER LEGISLATIVO

Código	Especificação	Desdobramento	Fonte	Categoria econômica
3	Despesas Correntes			1.673.000,00
3.1	Pessoal e Encargos Sociais		1.146.000,00	
3.1.90	Aplicações Diretas	1.146.000,00		
3.1.90.11	Vencimentos e Vantagens Fixas – Pessoal Civil	890.000,00		
3.1.90.13	Obrigações Patronais	240.000,00		
3.1.90.16	Outras Despesas Variáveis – Pessoal Civil	5.000,00		
3.1.90.91	Sentenças Judiciais	2.000,00		
3.1.90.92	Despesas de Exercícios Anteriores	2.000,00		



MUNICÍPIO DE POÇÃO

Rua Monsenhor Estanislau, 122 - Centro - 55.240-000 - Poção/ PE
CNPJ: 10.265.429/0001-64 Fone: (87)3834-1234

Usuário: Poção

Chave de Autenticação
1674-2925-517

Página
11 / 15

Anexo 2 da Lei Nº 4.320/64 - Despesas Segundo as Categorias Econômicas

DESPESAS		Valores em R\$ - Período: Orçamento/2022	
3.1.90.94	Indenizações e Restituições Trabalhistas	7.000,00	
3.2	Juros e Encargos da Dívida		4.000,00
3.2.90	Aplicações Diretas	4.000,00	
3.2.90.21	Juros sobre a Dívida por Contrato	2.000,00	
3.2.90.22	Outros Encargos sobre a Dívida por Contrato	2.000,00	
3.3	Outras Despesas Correntes		523.000,00
3.3.90	Aplicações Diretas	523.000,00	
3.3.90.14	Diárias – Civil	45.000,00	
3.3.90.30	Material de Consumo	50.000,00	
3.3.90.33	Passagens e Despesas com Locomoção	5.000,00	
3.3.90.35	Serviços de Consultoria	130.000,00	
3.3.90.36	Outros Serviços de Terceiros – Pessoa Física	120.000,00	
3.3.90.39	Outros Serviços de Terceiros - Pessoa Jurídica	110.000,00	
3.3.90.47	Obrigações Tributárias e Contributivas	15.000,00	
3.3.90.92	Despesas de Exercícios Anteriores	5.000,00	
3.3.90.93	Indenizações e Restituições	43.000,00	
4	Despesas de Capital		55.000,00
4.4	Investimentos		50.000,00
4.4.90	Aplicações Diretas	50.000,00	
4.4.90.51	Obras e Instalações	10.000,00	
4.4.90.52	Equipamentos e Material Permanente	40.000,00	
4.6	Amortização da Dívida		5.000,00
4.6.90	Aplicações Diretas	5.000,00	
4.6.90.71	Principal da Dívida Contratual Resgatado	5.000,00	
		Total da Unidade Orçamentária:	1.728.000,00
		Total da Unidade Gestora:	1.728.000,00

Unidade Gestora: 116003 - Fundo Municipal de Saúde de Poção

Unidade Orçamentária: 26010 - FUNDO MUNICIPAL DE SAÚDE (ENTIDADE SUPERVISIONADA)

Código	Especificação	Desdobramento	Fonte	Categoria econômica
3	Despesas Correntes			8.158.015,21
3.1	Pessoal e Encargos Sociais		2.916.293,62	
3.1.71	Transferências a Consórcios Públicos mediante contrato de rateio	55.973,62		
3.1.71.70	Rateio pela Participação em Consórcio Público	55.973,62		
3.1.90	Aplicações Diretas	2.860.320,00		
3.1.90.04	Contratação por Tempo Determinado	228.000,00		
3.1.90.11	Vencimentos e Vantagens Fixas – Pessoal Civil	2.080.000,00		
3.1.90.13	Obrigações Patronais	473.000,00		
3.1.90.16	Outras Despesas Variáveis – Pessoal Civil	8.300,00		
3.1.90.92	Despesas de Exercícios Anteriores	20.000,00		
3.1.90.94	Indenizações e Restituições Trabalhistas	48.020,00		
3.1.90.96	Ressarcimento de Despesas de Pessoal Requisitado	3.000,00		
3.2	Juros e Encargos da Dívida		2.000,00	
3.2.90	Aplicações Diretas	2.000,00		
3.2.90.21	Juros sobre a Dívida por Contrato	2.000,00		
3.3	Outras Despesas Correntes		5.239.721,59	



MUNICÍPIO DE POÇÃO

Rua Monsenhor Estanislau, 122 - Centro - 55.240-000 - Poção/ PE
CNPJ: 10.265.429/0001-64 Fone: (87)3834-1234

Usuário: Poção

Chave de Autenticação
1674-2925-517

Página
12 / 15

Anexo 2 da Lei Nº 4.320/64 - Despesas Segundo as Categorias Econômicas

DESPESAS

Valores em R\$ - Período: Orçamento/2022

3.3.50	Transferências a Instituições Privadas sem Fins Lucrativos	26.000,00		
3.3.50.41	Contribuições	5.000,00		
3.3.50.43	Subvenções Sociais	1.000,00		
3.3.50.85	Contrato de Gestão	20.000,00		
3.3.71	Transferências a Consórcios Públicos mediante contrato de rateio	50.441,59		
3.3.71.70	Rateio pela Participação em Consórcio Público	50.441,59		
3.3.72	Execução Orçamentária Delegada a Consórcios Públicos	1.651.400,00		
3.3.72.30	Material de Consumo	8.400,00		
3.3.72.36	Outros Serviços de Terceiros – Pessoa Física	7.000,00		
3.3.72.39	Outros Serviços de Terceiros - Pessoa Jurídica	1.636.000,00		
3.3.90	Aplicações Diretas	3.506.880,00		
3.3.90.08	Outros Benefícios Assistenciais do servidor e do militar	1.000,00		
3.3.90.14	Diárias – Civil	181.380,00		
3.3.90.30	Material de Consumo	1.559.000,00		
3.3.90.32	Material, Bem ou Serviço para Distribuição Gratuita	267.500,00		
3.3.90.33	Passagens e Despesas com Locomoção	2.000,00		
3.3.90.34	Outras Despesas de Pessoal decorrentes de Contratos de Terceirização	11.000,00		
3.3.90.35	Serviços de Consultoria	60.000,00		
3.3.90.36	Outros Serviços de Terceiros – Pessoa Física	475.000,00		
3.3.90.39	Outros Serviços de Terceiros - Pessoa Jurídica	785.000,00		
3.3.90.40	Serviços de Tecnologia da Informação e Comunicação - Pessoa Jurídica	5.000,00		
3.3.90.47	Obrigações Tributárias e Contributivas	19.000,00		
3.3.90.48	Outros Auxílios Financeiros a Pessoas Físicas	83.000,00		
3.3.90.92	Despesas de Exercícios Anteriores	15.000,00		
3.3.90.93	Indenizações e Restituições	13.000,00		
3.3.90.94	Indenizações e Restituições Trabalhistas	30.000,00		
3.3.95	Aplicação Direta à conta de recursos de que tratam os §§ 1o e 2o do art. 24 da Lei Complementar no 141, de 2012.	5.000,00		
3.3.95.30	Material de Consumo	2.000,00		
3.3.95.36	Outros Serviços de Terceiros – Pessoa Física	1.000,00		
3.3.95.39	Outros Serviços de Terceiros - Pessoa Jurídica	2.000,00		
4	Despesas de Capital			1.921.784,79
4.4	Investimentos		1.908.784,79	
4.4.71	Transferências a Consórcios Públicos mediante contrato de rateio	32.784,79		
4.4.71.70	Rateio pela Participação em Consórcio Público	32.784,79		
4.4.90	Aplicações Diretas	1.876.000,00		
4.4.90.51	Obras e Instalações	489.000,00		
4.4.90.52	Equipamentos e Material Permanente	1.387.000,00		
4.6	Amortização da Dívida		13.000,00	
4.6.90	Aplicações Diretas	13.000,00		
4.6.90.71	Principal da Dívida Contratual Resgatado	13.000,00		

Total da Unidade Orçamentária: 10.079.800,00

Total da Unidade Gestora: 10.079.800,00

Unidade Gestora: 116004 - Conselho Municipal dos Direitos da Criança e do Adolescente de Poção - COMDICA

Unidade Orçamentária: 32010 - CONSELHO MUN. DOS DIREITOS DA CRIANÇA E DO ADOLESCENTE (ENTIDADE SUPERVISIONADA)

Código	Especificação	Desdobramento	Fonte	Categoria econômica
--------	---------------	---------------	-------	---------------------



MUNICÍPIO DE POÇÃO

Rua Monsenhor Estanislau, 122 - Centro - 55.240-000 - Poção/ PE
CNPJ: 10.265.429/0001-64 Fone: (87)3834-1234

Usuário: Poção

Chave de Autenticação
1674-2925-517

Página
13 / 15

Anexo 2 da Lei Nº 4.320/64 - Despesas Segundo as Categorias Econômicas

DESPESAS		Valores em R\$ - Período: Orçamento/2022	
3	Despesas Correntes		306.000,00
3.1	Pessoal e Encargos Sociais		171.000,00
3.1.90	Aplicações Diretas	171.000,00	
3.1.90.04	Contratação por Tempo Determinado	5.000,00	
3.1.90.11	Vencimentos e Vantagens Fixas – Pessoal Civil	130.000,00	
3.1.90.13	Obrigações Patronais	28.000,00	
3.1.90.92	Despesas de Exercícios Anteriores	4.000,00	
3.1.90.94	Indenizações e Restituições Trabalhistas	4.000,00	
3.3	Outras Despesas Correntes		135.000,00
3.3.90	Aplicações Diretas	135.000,00	
3.3.90.14	Diárias – Civil	12.000,00	
3.3.90.30	Material de Consumo	26.000,00	
3.3.90.32	Material, Bem ou Serviço para Distribuição Gratuita	2.000,00	
3.3.90.33	Passagens e Despesas com Locomoção	5.000,00	
3.3.90.35	Serviços de Consultoria	20.000,00	
3.3.90.36	Outros Serviços de Terceiros – Pessoa Física	20.000,00	
3.3.90.39	Outros Serviços de Terceiros - Pessoa Jurídica	30.000,00	
3.3.90.40	Serviços de Tecnologia da Informação e Comunicação - Pessoa Jurídica	2.000,00	
3.3.90.47	Obrigações Tributárias e Contributivas	3.000,00	
3.3.90.59	Pensões Especiais	10.000,00	
3.3.90.92	Despesas de Exercícios Anteriores	2.000,00	
3.3.90.93	Indenizações e Restituições	1.000,00	
3.3.90.94	Indenizações e Restituições Trabalhistas	2.000,00	
4	Despesas de Capital		6.000,00
4.4	Investimentos		6.000,00
4.4.90	Aplicações Diretas	6.000,00	
4.4.90.51	Obras e Instalações	2.000,00	
4.4.90.52	Equipamentos e Material Permanente	4.000,00	

Total da Unidade Orçamentária: 312.000,00

Total da Unidade Gestora: 312.000,00

Unidade Gestora: 116005 - Fundo Municipal de Assistência Social de Poção

Unidade Orçamentária: 29010 - FUNDO MUNICIPAL DE ASSISTÊNCIA SOCIAL (ENTIDADE SUPERVISIONADA)

Código	Especificação	Desdobramento	Fonte	Categoria econômica
3	Despesas Correntes			2.474.000,00
3.1	Pessoal e Encargos Sociais		483.000,00	
3.1.90	Aplicações Diretas	483.000,00		
3.1.90.04	Contratação por Tempo Determinado	231.000,00		
3.1.90.11	Vencimentos e Vantagens Fixas – Pessoal Civil	160.000,00		
3.1.90.13	Obrigações Patronais	74.000,00		
3.1.90.16	Outras Despesas Variáveis – Pessoal Civil	1.000,00		
3.1.90.92	Despesas de Exercícios Anteriores	1.000,00		
3.1.90.94	Indenizações e Restituições Trabalhistas	14.000,00		
3.1.90.96	Ressarcimento de Despesas de Pessoal Requisitado	2.000,00		
3.2	Juros e Encargos da Dívida		1.000,00	
3.2.90	Aplicações Diretas	1.000,00		



MUNICÍPIO DE POÇÃO

Rua Monsenhor Estanislau, 122 - Centro - 55.240-000 - Poção/ PE
CNPJ: 10.265.429/0001-64 Fone: (87)3834-1234

Usuário: Poção

Chave de Autenticação
1674-2925-517

Página
14 / 15

Anexo 2 da Lei Nº 4.320/64 - Despesas Segundo as Categorias Econômicas

DESPESAS		Valores em R\$ - Período: Orçamento/2022	
3.2.90.21	Juros sobre a Dívida por Contrato	1.000,00	
3.3	Outras Despesas Correntes		1.990.000,00
3.3.50	Transferências a Instituições Privadas sem Fins Lucrativos	2.000,00	
3.3.50.43	Subvenções Sociais	2.000,00	
3.3.90	Aplicações Diretas	1.988.000,00	
3.3.90.08	Outros Benefícios Assistenciais do servidor e do militar	1.000,00	
3.3.90.14	Diárias – Civil	21.000,00	
3.3.90.30	Material de Consumo	324.000,00	
3.3.90.32	Material, Bem ou Serviço para Distribuição Gratuita	192.000,00	
3.3.90.33	Passagens e Despesas com Locomoção	7.000,00	
3.3.90.35	Serviços de Consultoria	35.000,00	
3.3.90.36	Outros Serviços de Terceiros – Pessoa Física	328.000,00	
3.3.90.39	Outros Serviços de Terceiros - Pessoa Jurídica	158.000,00	
3.3.90.40	Serviços de Tecnologia da Informação e Comunicação - Pessoa Jurídica	5.000,00	
3.3.90.47	Obrigações Tributárias e Contributivas	7.000,00	
3.3.90.48	Outros Auxílios Financeiros a Pessoas Físicas	902.000,00	
3.3.90.92	Despesas de Exercícios Anteriores	3.000,00	
3.3.90.93	Indenizações e Restituições	2.000,00	
3.3.90.94	Indenizações e Restituições Trabalhistas	3.000,00	
4	Despesas de Capital		32.000,00
4.4	Investimentos		30.000,00
4.4.90	Aplicações Diretas	30.000,00	
4.4.90.51	Obras e Instalações	10.000,00	
4.4.90.52	Equipamentos e Material Permanente	19.000,00	
4.4.90.61	Aquisição de Imóveis	1.000,00	
4.6	Amortização da Dívida		2.000,00
4.6.90	Aplicações Diretas	2.000,00	
4.6.90.71	Principal da Dívida Contratual Resgatado	2.000,00	
Total da Unidade Orçamentária:			2.506.000,00

Unidade Orçamentária: 29020 - FUNDO MUNICIPAL DE DIREITOS DO IDOSO

Código	Especificação	Desdobramento	Fonte	Categoria econômica
3	Despesas Correntes			8.000,00
3.3	Outras Despesas Correntes		8.000,00	
3.3.90	Aplicações Diretas	8.000,00		
3.3.90.30	Material de Consumo	2.000,00		
3.3.90.32	Material, Bem ou Serviço para Distribuição Gratuita	2.000,00		
3.3.90.36	Outros Serviços de Terceiros – Pessoa Física	2.000,00		
3.3.90.39	Outros Serviços de Terceiros - Pessoa Jurídica	2.000,00		
4	Despesas de Capital			2.000,00
4.4	Investimentos		2.000,00	
4.4.90	Aplicações Diretas	2.000,00		
4.4.90.51	Obras e Instalações	1.000,00		
4.4.90.52	Equipamentos e Material Permanente	1.000,00		

Total da Unidade Orçamentária: 10.000,00

Total da Unidade Gestora: 2.516.000,00



MUNICÍPIO DE POÇÃO

Rua Monsenhor Estanislau, 122 - Centro - 55.240-000 - Poção/ PE
CNPJ: 10.265.429/0001-64 Fone: (87)3834-1234

Usuário: Poção

Chave de Autenticação
1674-2925-517

Página
15 / 15

Anexo 2 da Lei Nº 4.320/64 - Despesas Segundo as Categorias Econômicas

DESPESAS

Valores em R\$ - Período: Orçamento/2022

Total Geral: 45.120.000,00

Resumo

Pessoal e Encargos Sociais	19.600.000,00
Juros e Encargos da Dívida	30.000,00
Outras Despesas Correntes	18.222.000,00
Total das Despesas Correntes	37.852.000,00
Investimentos	5.800.000,00
Amortização da Dívida	668.000,00
Total das Despesas de Capital	6.468.000,00
Reserva de Contingência	800.000,00
Total das Despesas Correntes Intra-Orçamentárias	
Total das Despesas de Capital Intra-Orçamentárias	
TOTAL GERAL	45.120.000,00

Entidades Consolidadas: Prefeitura Municipal de Poção, Câmara Municipal de Vereadores de Poção, Fundo Municipal de Saúde de Poção, Conselho Municipal dos Direitos da Criança e do Adolescente de Poção - COMDICA, Fundo Municipal de Assistência Social de Poção, Consórcio Público Intermunicipal do Agreste Pernambucano e Fronteiras, Câmara Municipal de Vereadores de Poção



Prefeitura Municipal de Poção

Rua Monsenhor Estanislau, 122 - Centro - 55.240-000 - Poção/ PE
CNPJ: 10.265.429/0001-64 Fone: (87)3834-1234

Usuário: Poção

Chave de Autenticação Digital
1577-0746-361

Página
1 / 1

Valores previstos na despesa LOA por natureza

LDO 2022 - Valores em R\$

Natureza da Despesa

Valor

3.1.71.70.00	Rateio pela Participação em Consórcio Público	127.946,01
3.1.90.04.00	Contratação por Tempo Determinado	1.011.301,14
3.1.90.11.00	Vencimentos e Vantagens Fixas – Pessoal Civil	14.637.002,45
3.1.90.13.00	Obrigações Patronais	3.250.518,24
3.1.90.16.00	Outras Despesas Variáveis – Pessoal Civil	18.301,78
3.1.90.34.00	Outras Despesas de Pessoal decorrentes de Contratos de Terceirização	209,97
3.1.90.37.00	Locação de Mão-de-Obra	117,97
3.1.90.59.00	Pensões Especiais	100.000,00
3.1.90.91.00	Sentenças Judiciais	41.906,42
3.1.90.92.00	Despesas de Exercícios Anteriores	38.834,01
3.1.90.94.00	Indenizações e Restituições Trabalhistas	350.862,01
3.1.90.96.00	Ressarcimento de Despesas de Pessoal Requisitado	23.000,00
3.2.90.21.00	Juros sobre a Dívida por Contrato	18.000,00
3.2.90.22.00	Outros Encargos sobre a Dívida por Contrato	12.000,00
3.3.50.41.00	Contribuições	30.000,00
3.3.50.43.00	Subvenções Sociais	4.000,00
3.3.50.85.00	Contrato de Gestão	30.000,00
3.3.71.70.00	Rateio pela Participação em Consórcio Público	149.423,47
3.3.72.14.00	Diárias – Civil	500,00
3.3.72.30.00	Material de Consumo	24.400,00
3.3.72.35.00	Serviços de Consultoria	5.500,00
3.3.72.36.00	Outros Serviços de Terceiros – Pessoa Física	22.000,00
3.3.72.39.00	Outros Serviços de Terceiros - Pessoa Jurídica	1.732.600,00
3.3.90.08.00	Outros Benefícios Assistenciais do servidor e do militar	36.000,00
3.3.90.14.00	Diárias – Civil	492.370,40
3.3.90.18.00	Auxílio Financeiro a Estudantes	3.000,00
3.3.90.30.00	Material de Consumo	4.429.107,65
3.3.90.31.00	Premiações Culturais, Artísticas, Científicas, Desportivas e Outras	22.000,00
3.3.90.32.00	Material, Bem ou Serviço para Distribuição Gratuita	611.500,00
3.3.90.33.00	Passagens e Despesas com Locomoção	52.894,31
3.3.90.34.00	Outras Despesas de Pessoal decorrentes de Contratos de Terceirização	17.192,01
3.3.90.35.00	Serviços de Consultoria	745.945,00
3.3.90.36.00	Outros Serviços de Terceiros – Pessoa Física	1.904.464,70
3.3.90.37.00	Locação de Mão-de-Obra	15.284,01
3.3.90.39.00	Outros Serviços de Terceiros - Pessoa Jurídica	6.018.565,17
3.3.90.40.00	Serviços de Tecnologia da Informação e Comunicação - Pessoa Jurídica	27.000,00
3.3.90.41.00	Contribuições	3.801,98
3.3.90.43.00	Subvenções Sociais	10.000,00
3.3.90.46.00	Auxílio-Alimentação	401,98
3.3.90.47.00	Obrigações Tributárias e Contributivas	423.551,98
3.3.90.48.00	Outros Auxílios Financeiros a Pessoas Físicas	993.000,00
3.3.90.49.00	Auxílio-Transporte	4.000,00
3.3.90.59.00	Pensões Especiais	10.000,00
3.3.90.91.00	Sentenças Judiciais	244.500,00
3.3.90.92.00	Despesas de Exercícios Anteriores	37.166,51
3.3.90.93.00	Indenizações e Restituições	66.557,77
3.3.90.94.00	Indenizações e Restituições Trabalhistas	50.273,06
3.3.95.30.00	Material de Consumo	2.000,00
3.3.95.36.00	Outros Serviços de Terceiros – Pessoa Física	1.000,00
3.3.95.39.00	Outros Serviços de Terceiros - Pessoa Jurídica	2.000,00
4.4.71.70.00	Rateio pela Participação em Consórcio Público	46.781,51
4.4.72.51.00	Obras e Instalações	46.500,00
4.4.72.52.00	Equipamentos e Material Permanente	9.100,00
4.4.90.51.00	Obras e Instalações	3.098.628,88
4.4.90.52.00	Equipamentos e Material Permanente	2.525.847,28
4.4.90.61.00	Aquisição de Imóveis	73.142,33
4.6.90.71.00	Principal da Dívida Contratual Resgatado	668.000,00
9.9.99.99.00	A Classificar	800.000,00

Total Geral

45.120.000,00



MUNICÍPIO DE POÇÃO

Rua Monsenhor Estanislau, 122 - Centro - 55.240-000 - Poção/ PE
CNPJ: 10.265.429/0001-64 Fone: (87)3834-1234

Usuário: Poção

Chave de Autenticação
8930-6412-27

Página
1 / 48

Anexo 6 da Lei Nº 4.320/64 - Programa de Trabalho

Valores em R\$ - Período: Orçamento/2022

Unidade Gestora: 11600 - Prefeitura Municipal de Poção

Unidade Orçamentária: 20001 - GABINETE DO PREFEITO

Código	Especificação	Não Orçamentária	Operação Especial	Projetos	Atividades	Total
4	Administração			22.000,00	542.000,00	564.000,00
4 62	Defesa do Interesse Público no Processo Judiciário				3.000,00	3.000,00
4 62 601	PARCERIA EM SEGURANÇA E DEFESA CIVIL				3.000,00	3.000,00
4 62 601 2.12	REALIZAR CONVÊNIOS COM O TRIBUNAL DE JUSTIÇA E COM O GOVERNO DO ESTADO NAS ÁREAS DE JUSTIÇA, DEFESA CIVIL E SEGURANÇA PÚBLICA				3.000,00	3.000,00
	3.3.90.30 Material de Consumo				1.000,00	1.000,00
	3.3.90.36 Outros Serviços de Terceiros – Pessoa Física				1.000,00	1.000,00
	3.3.90.39 Outros Serviços de Terceiros - Pessoa Jurídica				1.000,00	1.000,00
4 122	Administração Geral			20.000,00	494.000,00	514.000,00
4 122 401	GESTÃO SUPERIOR DO MUNICÍPIO			20.000,00	494.000,00	514.000,00
4 122 401 1.4	AQUISIÇÃO DE VEÍCULOS, MÓVEIS, MÁQUINAS E EQUIPAMENTOS DIVERSOS			20.000,00		20.000,00
	4.4.90.52 Equipamentos e Material Permanente			20.000,00		20.000,00
4 122 401 2.13	MANUTENÇÃO DAS ATIVIDADES DO GABINETE DO PREFEITO				469.000,00	469.000,00
	3.1.90.04 Contratação por Tempo Determinado				10.000,00	10.000,00
	3.1.90.11 Vencimentos e Vantagens Fixas – Pessoal Civil				300.000,00	300.000,00
	3.1.90.94 Indenizações e Restituições Trabalhistas				2.000,00	2.000,00
	3.3.90.14 Diárias – Civil				25.000,00	25.000,00
	3.3.90.30 Material de Consumo				45.000,00	45.000,00
	3.3.90.33 Passagens e Despesas com Locomoção				2.000,00	2.000,00
	3.3.90.35 Serviços de Consultoria				60.000,00	60.000,00
	3.3.90.36 Outros Serviços de Terceiros – Pessoa Física				15.000,00	15.000,00
	3.3.90.39 Outros Serviços de Terceiros - Pessoa Jurídica				10.000,00	10.000,00
4 122 401 2.14	CONTRIBUIÇÃO PARA CNM, AMUPE E OUTROS				25.000,00	25.000,00
	3.3.50.41 Contribuições				25.000,00	25.000,00
4 124	Controle Interno			2.000,00	42.000,00	44.000,00
4 124 401	GESTÃO SUPERIOR DO MUNICÍPIO			2.000,00	42.000,00	44.000,00
4 124 401 1.5	AQUISIÇÃO DE MÓVEIS, MÁQUINAS E EQUIPAMENTOS DIVERSOS PARA O CONTROLE INTERNO			2.000,00		2.000,00
	4.4.90.52 Equipamentos e Material Permanente			2.000,00		2.000,00
4 124 401 2.15	MANUTENÇÃO DAS ATIVIDADES DO CONTROLE INTERNO MUNICIPAL				42.000,00	42.000,00
	3.1.90.04 Contratação por Tempo Determinado				5.000,00	5.000,00
	3.1.90.11 Vencimentos e Vantagens Fixas – Pessoal Civil				25.000,00	25.000,00
	3.1.90.94 Indenizações e Restituições Trabalhistas				1.000,00	1.000,00
	3.3.90.14 Diárias – Civil				3.000,00	3.000,00
	3.3.90.30 Material de Consumo				2.000,00	2.000,00
	3.3.90.33 Passagens e Despesas com Locomoção				2.000,00	2.000,00
	3.3.90.36 Outros Serviços de Terceiros – Pessoa Física				2.000,00	2.000,00
	3.3.90.39 Outros Serviços de Terceiros - Pessoa Jurídica				2.000,00	2.000,00
4 131	Comunicação Social				3.000,00	3.000,00
4 131 401	GESTÃO SUPERIOR DO MUNICÍPIO				3.000,00	3.000,00
4 131 401 2.16	REALIZAÇÃO DE ATIVIDADES CERIMONIAL E EVENTOS				3.000,00	3.000,00
	3.3.90.30 Material de Consumo				1.000,00	1.000,00
	3.3.90.36 Outros Serviços de Terceiros – Pessoa Física				1.000,00	1.000,00



MUNICÍPIO DE POÇÃO

Rua Monsenhor Estanislau, 122 - Centro - 55.240-000 - Poção/ PE
CNPJ: 10.265.429/0001-64 Fone: (87)3834-1234

Usuário: Poção

Chave de Autenticação
8930-6412-27

Página
2 / 48

Anexo 6 da Lei Nº 4.320/64 - Programa de Trabalho

Valores em R\$ - Período: Orçamento/2022

Unidade Orçamentária: 20001 - GABINETE DO PREFEITO

Código	Especificação	Não Orçamentária	Operação Especial	Projetos	Atividades	Total
3.3.90.39	Outros Serviços de Terceiros - Pessoa Jurídica				1.000,00	1.000,00
6	Segurança Pública				5.000,00	5.000,00
6 182	Defesa Civil				5.000,00	5.000,00
6 182 601	PARCERIA EM SEGURANÇA E DEFESA CIVIL				5.000,00	5.000,00
6 182 601 2.17	MANUTENÇÃO DAS AÇÕES VOLTADAS A SEGURANÇA E DEFESA CIVIL				5.000,00	5.000,00
3.3.90.30	Material de Consumo				1.000,00	1.000,00
3.3.90.32	Material, Bem ou Serviço para Distribuição Gratuita				1.000,00	1.000,00
3.3.90.36	Outros Serviços de Terceiros - Pessoa Física				1.000,00	1.000,00
3.3.90.39	Outros Serviços de Terceiros - Pessoa Jurídica				2.000,00	2.000,00
14	Direitos da Cidadania			2.000,00	56.000,00	58.000,00
14 422	Direitos Individuais, Coletivos e Difusos			2.000,00	56.000,00	58.000,00
14 422 1401	COORDENADORIA DA MULHER			2.000,00	56.000,00	58.000,00
14 422 1401 1.6	AQUISIÇÃO DE MÓVEIS, MÁQUINAS E EQUIPAMENTOS DIVERSOS PARA A COORDENADORIA DA MULHER			2.000,00		2.000,00
4.4.90.52	Equipamentos e Material Permanente			2.000,00		2.000,00
14 422 1401 2.18	MANUTENÇÃO DAS ATIVIDADES VINCULADAS A COORDENADORIA DA MULHER				56.000,00	56.000,00
3.1.90.04	Contratação por Tempo Determinado				5.000,00	5.000,00
3.1.90.11	Vencimentos e Vantagens Fixas - Pessoal Civil				40.000,00	40.000,00
3.1.90.94	Indenizações e Restituições Trabalhistas				1.000,00	1.000,00
3.3.90.14	Diárias - Civil				2.000,00	2.000,00
3.3.90.30	Material de Consumo				2.000,00	2.000,00
3.3.90.33	Passagens e Despesas com Locomoção				2.000,00	2.000,00
3.3.90.36	Outros Serviços de Terceiros - Pessoa Física				2.000,00	2.000,00
3.3.90.39	Outros Serviços de Terceiros - Pessoa Jurídica				2.000,00	2.000,00
Total da Unidade Orçamentária				24.000,00	603.000,00	627.000,00

Unidade Orçamentária: 20002 - SECRETARIA DE GOVERNO

Código	Especificação	Não Orçamentária	Operação Especial	Projetos	Atividades	Total
4	Administração			2.000,00	93.000,00	95.000,00
4 122	Administração Geral			2.000,00	57.000,00	59.000,00
4 122 402	GESTÃO DA SECRETARIA DE GOVERNO			2.000,00	57.000,00	59.000,00
4 122 402 1.7	AQUISIÇÃO DE MÓVEIS, MÁQUINAS E EQUIPAMENTOS DIVERSOS PARA A SECRETARIA DE GOVERNO			2.000,00		2.000,00
4.4.90.52	Equipamentos e Material Permanente			2.000,00		2.000,00
4 122 402 2.19	MANUTENÇÃO DAS ATIVIDADES DA SECRETARIA DE GOVERNO				57.000,00	57.000,00
3.1.90.04	Contratação por Tempo Determinado				5.000,00	5.000,00
3.1.90.11	Vencimentos e Vantagens Fixas - Pessoal Civil				40.000,00	40.000,00
3.1.90.94	Indenizações e Restituições Trabalhistas				1.000,00	1.000,00
3.3.90.14	Diárias - Civil				2.000,00	2.000,00
3.3.90.30	Material de Consumo				2.000,00	2.000,00
3.3.90.33	Passagens e Despesas com Locomoção				2.000,00	2.000,00
3.3.90.36	Outros Serviços de Terceiros - Pessoa Física				2.000,00	2.000,00
3.3.90.39	Outros Serviços de Terceiros - Pessoa Jurídica				3.000,00	3.000,00
4 131	Comunicação Social				36.000,00	36.000,00



MUNICÍPIO DE POÇÃO

Rua Monsenhor Estanislau, 122 - Centro - 55.240-000 - Poção/ PE
CNPJ: 10.265.429/0001-64 Fone: (87)3834-1234

Usuário: Poção

Chave de Autenticação
8930-6412-27

Página
3 / 48

Anexo 6 da Lei Nº 4.320/64 - Programa de Trabalho

Valores em R\$ - Período: Orçamento/2022

Unidade Orçamentária: 20002 - SECRETARIA DE GOVERNO

Código	Especificação	Não Orçamentária	Operação Especial	Projetos	Atividades	Total
4 131 403	COMUNICAÇÃO INSTITUCIONAL E OUVIDORIA				36.000,00	36.000,00
4 131 403 2.20	IMPLANTAÇÃO E OPERACIONALIZAÇÃO DA OUVIDORIA GERAL DO MUNICÍPIO				3.000,00	3.000,00
	3.3.90.30 Material de Consumo				1.000,00	1.000,00
	3.3.90.36 Outros Serviços de Terceiros – Pessoa Física				1.000,00	1.000,00
	3.3.90.39 Outros Serviços de Terceiros - Pessoa Jurídica				1.000,00	1.000,00
4 131 403 2.21	PUBLICAÇÃO DE ATOS INSTITUCIONAIS E OFICIAIS DO MUNICÍPIO				33.000,00	33.000,00
	3.3.90.36 Outros Serviços de Terceiros – Pessoa Física				3.000,00	3.000,00
	3.3.90.39 Outros Serviços de Terceiros - Pessoa Jurídica				30.000,00	30.000,00
Total da Unidade Orçamentária				2.000,00	93.000,00	95.000,00

Unidade Orçamentária: 20003 - SECRETARIA DE ADMINISTRAÇÃO

Código	Especificação	Não Orçamentária	Operação Especial	Projetos	Atividades	Total
4	Administração			14.588,56	2.118.453,73	2.133.042,29
4 122	Administração Geral			14.588,56	2.103.453,73	2.118.042,29
4 122 404	GESTÃO DA SECRETARIA DE ADMINISTRAÇÃO			4.000,00	1.958.273,06	1.962.273,06
4 122 404 1.8	CONSTRUÇÃO, REFORMA E/OU AMPLIAÇÃO DE PRÉDIOS DA ADMINISTRAÇÃO PÚBLICA			2.000,00		2.000,00
	4.4.90.51 Obras e Instalações			2.000,00		2.000,00
4 122 404 1.9	AQUISIÇÃO DE MÓVEIS, MÁQUINAS E EQUIPAMENTOS DIVERSOS PARA A SECRETARIA DE ADMINISTRAÇÃO			2.000,00		2.000,00
	4.4.90.52 Equipamentos e Material Permanente			2.000,00		2.000,00
4 122 404 2.22	MANUTENÇÃO DAS ATIVIDADES DO DEPARTAMENTO DE PESSOAL				349.273,06	349.273,06
	3.1.90.04 Contratação por Tempo Determinado				5.000,00	5.000,00
	3.1.90.11 Vencimentos e Vantagens Fixas – Pessoal Civil				265.000,00	265.000,00
	3.1.90.94 Indenizações e Restituições Trabalhistas				2.000,00	2.000,00
	3.1.90.96 Ressarcimento de Despesas de Pessoal Requisitado				2.000,00	2.000,00
	3.3.50.85 Contrato de Gestão				2.000,00	2.000,00
	3.3.90.08 Outros Benefícios Assistenciais do servidor e do militar				2.000,00	2.000,00
	3.3.90.14 Diárias – Civil				5.000,00	5.000,00
	3.3.90.30 Material de Consumo				2.000,00	2.000,00
	3.3.90.33 Passagens e Despesas com Locomoção				2.000,00	2.000,00
	3.3.90.35 Serviços de Consultoria				40.000,00	40.000,00
	3.3.90.36 Outros Serviços de Terceiros – Pessoa Física				5.000,00	5.000,00
	3.3.90.39 Outros Serviços de Terceiros - Pessoa Jurídica				10.000,00	10.000,00
	3.3.90.40 Serviços de Tecnologia da Informação e Comunicação - Pessoa Jurídica				2.000,00	2.000,00
	3.3.90.94 Indenizações e Restituições Trabalhistas				5.273,06	5.273,06
4 122 404 2.23	PAGAMENTOS DOS INATIVOS E PENSIONISTAS				550.000,00	550.000,00
	3.1.90.11 Vencimentos e Vantagens Fixas – Pessoal Civil				450.000,00	450.000,00
	3.1.90.59 Pensões Especiais				100.000,00	100.000,00
4 122 404 2.24	CONTRIBUIÇÕES PREVIDENCIÁRIAS – OBRIGAÇÕES PATRONAIS				600.000,00	600.000,00
	3.1.90.13 Obrigações Patronais				600.000,00	600.000,00
4 122 404 2.25	MANUTENÇÃO DAS ATIVIDADES DO DEPARTAMENTO DE PATRIMÔNIO				34.000,00	34.000,00
	3.1.90.11 Vencimentos e Vantagens Fixas – Pessoal Civil				20.000,00	20.000,00
	3.1.90.94 Indenizações e Restituições Trabalhistas				1.000,00	1.000,00



MUNICÍPIO DE POÇÃO

Rua Monsenhor Estanislau, 122 - Centro - 55.240-000 - Poção/ PE
CNPJ: 10.265.429/0001-64 Fone: (87)3834-1234

Usuário: Poção

Chave de Autenticação
8930-6412-27

Página
4 / 48

Anexo 6 da Lei Nº 4.320/64 - Programa de Trabalho

Valores em R\$ - Período: Orçamento/2022

Unidade Orçamentária: 20003 - SECRETARIA DE ADMINISTRAÇÃO

Código	Especificação	Não Orçamentária	Operação Especial	Projetos	Atividades	Total
3.3.90.14	Diárias – Civil				2.000,00	2.000,00
3.3.90.30	Material de Consumo				5.000,00	5.000,00
3.3.90.36	Outros Serviços de Terceiros – Pessoa Física				2.000,00	2.000,00
3.3.90.39	Outros Serviços de Terceiros - Pessoa Jurídica				3.000,00	3.000,00
3.3.90.40	Serviços de Tecnologia da Informação e Comunicação - Pessoa Jurídica				1.000,00	1.000,00
4 122 404 2.26	MANUTENÇÃO DAS ATIVIDADES DO DEPARTAMENTO DE SERVIÇOS GERAIS				425.000,00	425.000,00
3.1.90.04	Contratação por Tempo Determinado				25.000,00	25.000,00
3.1.90.11	Vencimentos e Vantagens Fixas – Pessoal Civil				150.000,00	150.000,00
3.1.90.94	Indenizações e Restituições Trabalhistas				2.000,00	2.000,00
3.3.50.85	Contrato de Gestão				3.000,00	3.000,00
3.3.90.14	Diárias – Civil				3.000,00	3.000,00
3.3.90.30	Material de Consumo				50.000,00	50.000,00
3.3.90.35	Serviços de Consultoria				70.000,00	70.000,00
3.3.90.36	Outros Serviços de Terceiros – Pessoa Física				50.000,00	50.000,00
3.3.90.39	Outros Serviços de Terceiros - Pessoa Jurídica				50.000,00	50.000,00
3.3.90.40	Serviços de Tecnologia da Informação e Comunicação - Pessoa Jurídica				2.000,00	2.000,00
3.3.90.47	Obrigações Tributárias e Contributivas				20.000,00	20.000,00
4 122 405	CARTÃO REFORMA				40.000,00	40.000,00
4 122 405 2.27	MANUTENÇÃO DO PROGRAMA CARTÃO REFORMA				40.000,00	40.000,00
3.3.90.30	Material de Consumo				5.000,00	5.000,00
3.3.90.36	Outros Serviços de Terceiros – Pessoa Física				15.000,00	15.000,00
3.3.90.39	Outros Serviços de Terceiros - Pessoa Jurídica				20.000,00	20.000,00
4 122 406	GUARDA MUNICIPAL DE POÇÃO			2.000,00	7.000,00	9.000,00
4 122 406 1.10	EQUIPAR A GUARDA MUNICIPAL DE POÇÃO			2.000,00		2.000,00
4.4.90.52	Equipamentos e Material Permanente			2.000,00		2.000,00
4 122 406 2.28	IMPLANTAÇÃO E MANUTENÇÃO DA GUARDA MUNICIPAL DE POÇÃO, INCLUINDO FORMAÇÃO E APERFEIÇOAMENTO				7.000,00	7.000,00
3.3.90.30	Material de Consumo				2.000,00	2.000,00
3.3.90.36	Outros Serviços de Terceiros – Pessoa Física				2.000,00	2.000,00
3.3.90.39	Outros Serviços de Terceiros - Pessoa Jurídica				3.000,00	3.000,00
4 122 407	CASA DOS CONSELHOS MUNICIPAIS				3.000,00	3.000,00
4 122 407 2.29	MANUTENÇÃO DAS ATIVIDADES VINCULADAS AOS CONSELHOS EM AÇÃO DE CIDADANIA E CONTROLE SOCIAL				3.000,00	3.000,00
3.3.90.30	Material de Consumo				1.000,00	1.000,00
3.3.90.36	Outros Serviços de Terceiros – Pessoa Física				1.000,00	1.000,00
3.3.90.39	Outros Serviços de Terceiros - Pessoa Jurídica				1.000,00	1.000,00
4 122 411	CONSÓRCIOS E COOPERAÇÕES TÉCNICO-FINANCEIRAS COM ENTES FEDERADOS			8.588,56	95.180,67	103.769,23
4 122 411 1.114	PARTICIPAÇÃO NOS INCENTIVOS DO CONSORCIO DE MUNICÍPIO - RATEIO			8.588,56		8.588,56
4.4.71.70	Rateio pela Participação em Consórcio Público			8.588,56		8.588,56
4 122 411 2.143	PARTICIPAÇÃO NA MANUTENÇÃO DO CONSÓRCIO DE MUNICÍPIOS - RATEIO				95.180,67	95.180,67
3.1.71.70	Rateio pela Participação em Consórcio Público				50.449,57	50.449,57
3.3.71.70	Rateio pela Participação em Consórcio Público				44.731,10	44.731,10
4 128	Formação de Recursos Humanos				15.000,00	15.000,00



MUNICÍPIO DE POÇÃO

Rua Monsenhor Estanislau, 122 - Centro - 55.240-000 - Poção/ PE
CNPJ: 10.265.429/0001-64 Fone: (87)3834-1234

Usuário: Poção

Chave de Autenticação
8930-6412-27

Página
5 / 48

Anexo 6 da Lei Nº 4.320/64 - Programa de Trabalho

Valores em R\$ - Período: Orçamento/2022

Unidade Orçamentária: 20003 - SECRETARIA DE ADMINISTRAÇÃO

Código	Especificação	Não Orçamentária	Operação Especial	Projetos	Atividades	Total
4 128 408	MODERNIZAÇÃO DA ADMINISTRAÇÃO MUNICIPAL				15.000,00	15.000,00
4 128 408 2.30	CAPACITAÇÃO E TREINAMENTO DE RECURSOS HUMANOS (SERVIDOR VALORIZADO)				15.000,00	15.000,00
	3.3.90.35 Serviços de Consultoria				5.000,00	5.000,00
	3.3.90.36 Outros Serviços de Terceiros – Pessoa Física				5.000,00	5.000,00
	3.3.90.39 Outros Serviços de Terceiros - Pessoa Jurídica				5.000,00	5.000,00
28	Encargos Especiais		281.047,98			281.047,98
28 843	Serviço da Dívida Interna		281.047,98			281.047,98
28 843 0	Operações Especiais		281.047,98			281.047,98
28 843 0 0.3	DESPESAS DECORRENTES DE PRECATÓRIOS E SENTENÇAS JUDICIAIS		281.047,98			281.047,98
	3.1.90.91 Sentenças Judiciais		37.047,98			37.047,98
	3.3.90.91 Sentenças Judiciais		244.000,00			244.000,00
Total da Unidade Orçamentária			281.047,98	14.588,56	2.118.453,73	2.414.090,27

Unidade Orçamentária: 20004 - SECRETARIA DE FINANÇAS

Código	Especificação	Não Orçamentária	Operação Especial	Projetos	Atividades	Total
4	Administração			28.000,00	964.000,00	992.000,00
4 122	Administração Geral			26.000,00	567.000,00	593.000,00
4 122 409	GESTÃO DA SECRETARIA DE FINANÇAS			26.000,00	567.000,00	593.000,00
4 122 409 1.11	CONSTRUÇÃO, REFORMA E/OU AMPLIAÇÃO DA SECRETARIA DE FINANÇAS			15.000,00		15.000,00
	4.4.90.51 Obras e Instalações			15.000,00		15.000,00
4 122 409 1.12	AQUISIÇÃO DE MÓVEIS, MÁQUINAS E EQUIPAMENTOS DIVERSOS PARA A SECRETARIA DE FINANÇAS			5.000,00		5.000,00
	4.4.90.52 Equipamentos e Material Permanente			5.000,00		5.000,00
4 122 409 1.13	DESAPROPRIAÇÃO DE IMÓVEIS PARA O MUNICÍPIO			6.000,00		6.000,00
	4.4.90.61 Aquisição de Imóveis			6.000,00		6.000,00
4 122 409 2.31	MANUTENÇÃO DAS ATIVIDADES DO DEPARTAMENTO DE TESOUREARIA				38.000,00	38.000,00
	3.1.90.04 Contratação por Tempo Determinado				5.000,00	5.000,00
	3.1.90.11 Vencimentos e Vantagens Fixas – Pessoal Civil				20.000,00	20.000,00
	3.1.90.94 Indenizações e Restituições Trabalhistas				1.000,00	1.000,00
	3.3.90.14 Diárias – Civil				2.000,00	2.000,00
	3.3.90.30 Material de Consumo				2.000,00	2.000,00
	3.3.90.33 Passagens e Despesas com Locomoção				2.000,00	2.000,00
	3.3.90.36 Outros Serviços de Terceiros – Pessoa Física				2.000,00	2.000,00
	3.3.90.39 Outros Serviços de Terceiros - Pessoa Jurídica				3.000,00	3.000,00
	3.3.90.40 Serviços de Tecnologia da Informação e Comunicação - Pessoa Jurídica				1.000,00	1.000,00
4 122 409 2.32	MANUTENÇÃO DAS ATIVIDADES DO DEPARTAMENTO DE CONTABILIDADE				149.000,00	149.000,00
	3.1.90.04 Contratação por Tempo Determinado				5.000,00	5.000,00
	3.1.90.11 Vencimentos e Vantagens Fixas – Pessoal Civil				120.000,00	120.000,00
	3.1.90.94 Indenizações e Restituições Trabalhistas				2.000,00	2.000,00
	3.3.50.85 Contrato de Gestão				5.000,00	5.000,00
	3.3.90.14 Diárias – Civil				2.000,00	2.000,00
	3.3.90.30 Material de Consumo				2.000,00	2.000,00
	3.3.90.33 Passagens e Despesas com Locomoção				2.000,00	2.000,00



MUNICÍPIO DE POÇÃO

Rua Monsenhor Estanislau, 122 - Centro - 55.240-000 - Poção/ PE
CNPJ: 10.265.429/0001-64 Fone: (87)3834-1234

Usuário: Poção

Chave de Autenticação
8930-6412-27

Página
6 / 48

Anexo 6 da Lei Nº 4.320/64 - Programa de Trabalho

Valores em R\$ - Período: Orçamento/2022

Unidade Orçamentária: 20004 - SECRETARIA DE FINANÇAS

Código	Especificação	Não Orçamentária	Operação Especial	Projetos	Atividades	Total
3.3.90.36	Outros Serviços de Terceiros – Pessoa Física				2.000,00	2.000,00
3.3.90.39	Outros Serviços de Terceiros - Pessoa Jurídica				7.000,00	7.000,00
3.3.90.40	Serviços de Tecnologia da Informação e Comunicação - Pessoa Jurídica				2.000,00	2.000,00
4 122 409 2.33	CONTRATAÇÃO DE CONSULTORIA E ASSESSORIA TÉCNICA ESPECIALIZADA				280.000,00	280.000,00
3.3.90.35	Serviços de Consultoria				280.000,00	280.000,00
4 122 409 2.34	MANUTENÇÃO DAS ATIVIDADES DO DEPARTAMENTO DE RENDAS E TRIBUTAÇÃO				100.000,00	100.000,00
3.1.90.04	Contratação por Tempo Determinado				5.000,00	5.000,00
3.1.90.11	Vencimentos e Vantagens Fixas – Pessoal Civil				75.000,00	75.000,00
3.1.90.94	Indenizações e Restituições Trabalhistas				2.000,00	2.000,00
3.3.90.14	Diárias – Civil				2.000,00	2.000,00
3.3.90.30	Material de Consumo				2.000,00	2.000,00
3.3.90.33	Passagens e Despesas com Locomoção				2.000,00	2.000,00
3.3.90.36	Outros Serviços de Terceiros – Pessoa Física				5.000,00	5.000,00
3.3.90.39	Outros Serviços de Terceiros - Pessoa Jurídica				5.000,00	5.000,00
3.3.90.40	Serviços de Tecnologia da Informação e Comunicação - Pessoa Jurídica				2.000,00	2.000,00
4 123	Administração Financeira			2.000,00	397.000,00	399.000,00
4 123 409	GESTÃO DA SECRETARIA DE FINANÇAS				347.000,00	347.000,00
4 123 409 2.35	PAGAMENTOS DE DÍVIDAS DE EXERCÍCIOS ANTERIORES				7.000,00	7.000,00
3.1.90.92	Despesas de Exercícios Anteriores				2.000,00	2.000,00
3.3.90.92	Despesas de Exercícios Anteriores				5.000,00	5.000,00
4 123 409 2.36	TAXAS BANCÁRIAS, SEGUROS E ENCARGOS DIVERSOS				20.000,00	20.000,00
3.3.90.39	Outros Serviços de Terceiros - Pessoa Jurídica				20.000,00	20.000,00
4 123 409 2.37	CONTRIBUIÇÃO PARA FORMAÇÃO DO PASEP				320.000,00	320.000,00
3.3.90.47	Obrigações Tributárias e Contributivas				320.000,00	320.000,00
4 123 410	MODERNIZAÇÃO DO SISTEMA DE ARRECAÇÃO			2.000,00	50.000,00	52.000,00
4 123 410 1.14	AQUISIÇÃO DE MÓVEIS, MÁQUINAS E EQUIPAMENTOS DIVERSOS			2.000,00		2.000,00
4.4.90.52	Equipamentos e Material Permanente			2.000,00		2.000,00
4 123 410 2.38	AÇÕES DE INCENTIVO AO CONTRIBUINTE				5.000,00	5.000,00
3.3.90.31	Premiações Culturais, Artísticas, Científicas, Desportivas e Outras				5.000,00	5.000,00
4 123 410 2.39	MANUTENÇÃO DE AÇÕES VINCULADAS A MODERNIZAÇÃO DA ARRECAÇÃO				45.000,00	45.000,00
3.3.90.30	Material de Consumo				3.000,00	3.000,00
3.3.90.35	Serviços de Consultoria				20.000,00	20.000,00
3.3.90.36	Outros Serviços de Terceiros – Pessoa Física				2.000,00	2.000,00
3.3.90.39	Outros Serviços de Terceiros - Pessoa Jurídica				20.000,00	20.000,00
28	Encargos Especiais		674.442,23			674.442,23
28 843	Serviço da Dívida Interna		670.442,23			670.442,23
28 843 0	Operações Especiais		670.442,23			670.442,23
28 843 0 0.4	AMORTIZAÇÃO DA DÍVIDA PÚBLICA CONSOLIDADA		647.442,23			647.442,23
4.6.90.71	Principal da Dívida Contratual Resgatado		647.442,23			647.442,23
28 843 0 0.5	PAGAMENTO DE JUROS E ENCARGOS SOBRE A DÍVIDA CONTRATADA		23.000,00			23.000,00
3.2.90.21	Juros sobre a Dívida por Contrato		13.000,00			13.000,00
3.2.90.22	Outros Encargos sobre a Dívida por Contrato		10.000,00			10.000,00



MUNICÍPIO DE POÇÃO

Rua Monsenhor Estanislau, 122 - Centro - 55.240-000 - Poção/ PE
CNPJ: 10.265.429/0001-64 Fone: (87)3834-1234

Usuário: Poção

Chave de Autenticação
8930-6412-27

Página
7 / 48

Anexo 6 da Lei Nº 4.320/64 - Programa de Trabalho

Valores em R\$ - Período: Orçamento/2022

Unidade Orçamentária: 20004 - SECRETARIA DE FINANÇAS

Código	Especificação	Não Orçamentária	Operação Especial	Projetos	Atividades	Total
28 846	Outros Encargos Especiais		4.000,00			4.000,00
28 846 0	Operações Especiais		4.000,00			4.000,00
28 846 0 0.6	INDENIZAÇÕES E RESTITUIÇÕES		4.000,00			4.000,00
3.3.90.93	Indenizações e Restituições		4.000,00			4.000,00
99	Reserva de Contingência				800.000,00	800.000,00
99 999	Reserva de Contingência				800.000,00	800.000,00
99 999 409	GESTÃO DA SECRETARIA DE FINANÇAS				800.000,00	800.000,00
99 999 409 2.40	RESERVA DE CONTINGÊNCIA (PAGAMENTO E COBERTURA DE PASSIVOS CONTINGENTES)				800.000,00	800.000,00
9.9.99.99	A Classificar				800.000,00	800.000,00
Total da Unidade Orçamentária			674.442,23	28.000,00	1.764.000,00	2.466.442,23

Unidade Orçamentária: 20005 - SECRETARIA DE EDUCAÇÃO

Código	Especificação	Não Orçamentária	Operação Especial	Projetos	Atividades	Total
12	Educação			915.000,00	3.328.740,00	4.243.740,00
12 244	Assistência Comunitária				20.000,00	20.000,00
12 244 1201	EDUCAÇÃO BÁSICA DE QUALIDADE				20.000,00	20.000,00
12 244 1201 2.41	AQUISIÇÃO DE FARDAMENTOS/UNIFORMES PARA OS ALUNOS DA REDE MUNICIPAL				20.000,00	20.000,00
3.3.90.32	Material, Bem ou Serviço para Distribuição Gratuita				20.000,00	20.000,00
12 306	Alimentação e Nutrição				436.000,00	436.000,00
12 306 1202	CAFÉ KING				90.000,00	90.000,00
12 306 1202 2.42	MANUTENÇÃO DO PROGRAMA CAFÉ KING				90.000,00	90.000,00
3.3.90.30	Material de Consumo				90.000,00	90.000,00
12 306 1203	MERENDA ESCOLAR NUTRITIVA				346.000,00	346.000,00
12 306 1203 2.43	MANUTENÇÃO DO PROGRAMA MERENDA ESCOLAR NUTRITIVA PARA ASSEGURAR O FORNECIMENTO DE MERENDA ESCOLAR AOS ALUNOS DA REDE MUNICIPAL DE ENSINO				346.000,00	346.000,00
3.3.90.30	Material de Consumo				346.000,00	346.000,00
12 361	Ensino Fundamental			472.000,00	2.384.740,00	2.856.740,00
12 361 1201	EDUCAÇÃO BÁSICA DE QUALIDADE			287.000,00	438.000,00	725.000,00
12 361 1201 1.15	CONSTRUÇÃO, REFORMA E/OU AMPLIAÇÃO DE UNIDADES ESCOLARES			244.000,00		244.000,00
4.4.90.51	Obras e Instalações			243.000,00		243.000,00
4.4.90.61	Aquisição de Imóveis			1.000,00		1.000,00
12 361 1201 1.16	AQUISIÇÃO DE VEÍCULOS, MÓVEIS, MÁQUINAS E EQUIPAMENTOS DIVERSOS, INCLUINDO MOBILIÁRIO PARA LABORATÓRIO DE INFORMÁTICA.			43.000,00		43.000,00
4.4.90.52	Equipamentos e Material Permanente			43.000,00		43.000,00
12 361 1201 2.44	MANUTENÇÃO DAS UNIDADES ESCOLARES DE ENSINO				270.000,00	270.000,00
3.3.90.30	Material de Consumo				70.000,00	70.000,00
3.3.90.36	Outros Serviços de Terceiros – Pessoa Física				40.000,00	40.000,00
3.3.90.39	Outros Serviços de Terceiros - Pessoa Jurídica				160.000,00	160.000,00
12 361 1201 2.45	CAPACITAÇÃO, TREINAMENTO E QUALIFICAÇÃO DE PROFISSIONAIS DE EDUCAÇÃO				15.000,00	15.000,00
3.3.90.30	Material de Consumo				5.000,00	5.000,00
3.3.90.36	Outros Serviços de Terceiros – Pessoa Física				5.000,00	5.000,00



MUNICÍPIO DE POÇÃO

Rua Monsenhor Estanislau, 122 - Centro - 55.240-000 - Poção/ PE
CNPJ: 10.265.429/0001-64 Fone: (87)3834-1234

Usuário: Poção

Chave de Autenticação
8930-6412-27

Página
8 / 48

Anexo 6 da Lei Nº 4.320/64 - Programa de Trabalho

Valores em R\$ - Período: Orçamento/2022

Unidade Orçamentária: 20005 - SECRETARIA DE EDUCAÇÃO

Código	Especificação	Não Orçamentária	Operação Especial	Projetos	Atividades	Total
12 361 1201 2.46	3.3.90.39 Outros Serviços de Terceiros - Pessoa Jurídica				5.000,00	5.000,00
12 361 1201 2.46	IMPLANTAÇÃO E MANUTENÇÃO DE CURSOS DE LÍNGUAS NAS ESCOLAS				6.000,00	6.000,00
	3.3.90.30 Material de Consumo				2.000,00	2.000,00
	3.3.90.36 Outros Serviços de Terceiros – Pessoa Física				3.000,00	3.000,00
	3.3.90.39 Outros Serviços de Terceiros - Pessoa Jurídica				1.000,00	1.000,00
12 361 1201 2.47	AQUISIÇÃO DE MATERIAL DIDÁTICO				132.000,00	132.000,00
	3.3.90.30 Material de Consumo				59.000,00	59.000,00
	3.3.90.32 Material, Bem ou Serviço para Distribuição Gratuita				73.000,00	73.000,00
12 361 1201 2.48	APOIO AS ATIVIDADES DE CONTROLE SOCIAL E MANUTENÇÃO DE CONSELHOS NA ÁREA DE EDUCAÇÃO				15.000,00	15.000,00
	3.3.90.14 Diárias – Civil				2.000,00	2.000,00
	3.3.90.30 Material de Consumo				3.000,00	3.000,00
	3.3.90.36 Outros Serviços de Terceiros – Pessoa Física				5.000,00	5.000,00
	3.3.90.39 Outros Serviços de Terceiros - Pessoa Jurídica				5.000,00	5.000,00
12 361 1204	GESTÃO DA SECRETARIA DE EDUCAÇÃO			2.000,00	1.355.740,00	1.357.740,00
12 361 1204 1.17	EXECUÇÃO DE PEQUENAS OBRAS E INSTALAÇÕES PARA MELHORAR O FUNCIONAMENTO DO ÓRGÃO			1.000,00		1.000,00
	4.4.90.51 Obras e Instalações			1.000,00		1.000,00
12 361 1204 1.18	AQUISIÇÃO DE VEÍCULOS, MÓVEIS, MÁQUINAS E EQUIPAMENTOS DIVERSOS			1.000,00		1.000,00
	4.4.90.52 Equipamentos e Material Permanente			1.000,00		1.000,00
12 361 1204 2.49	MANUTENÇÃO DAS AÇÕES VINCULADAS AO PROGRAMA DE GESTÃO DA SECRETARIA DE EDUCAÇÃO				1.355.740,00	1.355.740,00
	3.1.90.04 Contratação por Tempo Determinado				50.000,00	50.000,00
	3.1.90.11 Vencimentos e Vantagens Fixas – Pessoal Civil				540.000,00	540.000,00
	3.1.90.13 Obrigações Patronais				120.000,00	120.000,00
	3.1.90.92 Despesas de Exercícios Anteriores				5.000,00	5.000,00
	3.1.90.94 Indenizações e Restituições Trabalhistas				10.740,00	10.740,00
	3.1.90.96 Ressarcimento de Despesas de Pessoal Requisitado				5.000,00	5.000,00
	3.3.90.08 Outros Benefícios Assistenciais do servidor e do militar				30.000,00	30.000,00
	3.3.90.14 Diárias – Civil				150.000,00	150.000,00
	3.3.90.30 Material de Consumo				50.000,00	50.000,00
	3.3.90.31 Premiações Culturais, Artísticas, Científicas, Desportivas e Outras				3.000,00	3.000,00
	3.3.90.33 Passagens e Despesas com Locomoção				3.000,00	3.000,00
	3.3.90.36 Outros Serviços de Terceiros – Pessoa Física				100.000,00	100.000,00
	3.3.90.39 Outros Serviços de Terceiros - Pessoa Jurídica				250.000,00	250.000,00
	3.3.90.40 Serviços de Tecnologia da Informação e Comunicação - Pessoa Jurídica				5.000,00	5.000,00
	3.3.90.47 Obrigações Tributárias e Contributivas				20.000,00	20.000,00
	3.3.90.92 Despesas de Exercícios Anteriores				4.000,00	4.000,00
	3.3.90.94 Indenizações e Restituições Trabalhistas				10.000,00	10.000,00
12 361 1205	APOIO ÀS INSTITUIÇÕES EDUCACIONAIS SEM FINS LUCRATIVOS				1.000,00	1.000,00
12 361 1205 2.50	REALIZAÇÃO DE PARCERIA E APOIO A INSTITUIÇÕES EDUCACIONAIS SEM FINS LUCRATIVOS COM ATUAÇÃO NO MUNICÍPIO				1.000,00	1.000,00
	3.3.50.43 Subvenções Sociais				1.000,00	1.000,00
12 361 1206	TRANSPORTE ESCOLAR DE QUALIDADE			183.000,00	590.000,00	773.000,00



MUNICÍPIO DE POÇÃO

Rua Monsenhor Estanislau, 122 - Centro - 55.240-000 - Poção/ PE
CNPJ: 10.265.429/0001-64 Fone: (87)3834-1234

Usuário: Poção

Chave de Autenticação
8930-6412-27

Página
9 / 48

Anexo 6 da Lei Nº 4.320/64 - Programa de Trabalho

Valores em R\$ - Período: Orçamento/2022

Unidade Orçamentária: 20005 - SECRETARIA DE EDUCAÇÃO

Código	Especificação	Não Orçamentária	Operação Especial	Projetos	Atividades	Total
12 361 1206 1.19	AQUISIÇÃO DE VEÍCULOS DESTINADOS AO TRANSPORTE DE ESTUDANTES			183.000,00		183.000,00
	4.4.90.52 Equipamentos e Material Permanente			183.000,00		183.000,00
12 361 1206 2.51	OFERECER SERVIÇOS DE TRANSPORTE ESCOLAR REGULAR PARA TODOS OS ALUNOS DE ESCOLAS PÚBLICAS NO TERRITÓRIO DO MUNICÍPIO				590.000,00	590.000,00
	3.3.90.30 Material de Consumo				290.000,00	290.000,00
	3.3.90.36 Outros Serviços de Terceiros – Pessoa Física				80.000,00	80.000,00
	3.3.90.39 Outros Serviços de Terceiros - Pessoa Jurídica				220.000,00	220.000,00
12 362	Ensino Médio				205.000,00	205.000,00
12 362 1206	TRANSPORTE ESCOLAR DE QUALIDADE				205.000,00	205.000,00
12 362 1206 2.52	MANUTENÇÃO DAS ATIVIDADES DO TRANSPORTE ESCOLAR - ENSINO MÉDIO				205.000,00	205.000,00
	3.3.90.30 Material de Consumo				7.000,00	7.000,00
	3.3.90.36 Outros Serviços de Terceiros – Pessoa Física				27.000,00	27.000,00
	3.3.90.39 Outros Serviços de Terceiros - Pessoa Jurídica				171.000,00	171.000,00
12 363	Ensino Profissional				5.000,00	5.000,00
12 363 1207	ENSINO TÉCNICO PROFISSIONALIZANTE				5.000,00	5.000,00
12 363 1207 2.53	MANUTENÇÃO DAS ATIVIDADES DO ENSINO PROFISSIONALIZANTE NO MUNICÍPIO				5.000,00	5.000,00
	3.3.90.30 Material de Consumo				2.000,00	2.000,00
	3.3.90.36 Outros Serviços de Terceiros – Pessoa Física				2.000,00	2.000,00
	3.3.90.39 Outros Serviços de Terceiros - Pessoa Jurídica				1.000,00	1.000,00
12 364	Ensino Superior				30.000,00	30.000,00
12 364 1208	APOIO AO ESTUDANTE UNIVERSITÁRIO				20.000,00	20.000,00
12 364 1208 2.54	MANUTENÇÃO DO TRANSPORTE ESCOLAR PARA ESTUDANTES UNIVERSITÁRIOS E PROFESSORES DO MUNICÍPIO QUE ESTÃO AUMENTANDO O GRAU DE ESCOLARIDADE EM CURSOS SUPERIORES E DE PÓS-GRADUAÇÃO.				10.000,00	10.000,00
	3.3.90.30 Material de Consumo				2.000,00	2.000,00
	3.3.90.36 Outros Serviços de Terceiros – Pessoa Física				3.000,00	3.000,00
	3.3.90.39 Outros Serviços de Terceiros - Pessoa Jurídica				5.000,00	5.000,00
12 364 1208 2.55	IMPLANTAÇÃO E MANUTENÇÃO DE CASA DO ESTUDANTE UNIVERSITÁRIO				10.000,00	10.000,00
	3.3.90.30 Material de Consumo				3.000,00	3.000,00
	3.3.90.36 Outros Serviços de Terceiros – Pessoa Física				5.000,00	5.000,00
	3.3.90.39 Outros Serviços de Terceiros - Pessoa Jurídica				2.000,00	2.000,00
12 364 1209	APOIO À GRADUAÇÃO DE PROFESSORES				10.000,00	10.000,00
12 364 1209 2.56	APOIO FINANCEIRO E LOGÍSTICO AOS PROFESSORES DA REDE MUNICIPAL				10.000,00	10.000,00
	3.3.90.18 Auxílio Financeiro a Estudantes				3.000,00	3.000,00
	3.3.90.36 Outros Serviços de Terceiros – Pessoa Física				2.000,00	2.000,00
	3.3.90.39 Outros Serviços de Terceiros - Pessoa Jurídica				5.000,00	5.000,00
12 365	Educação Infantil			443.000,00	165.000,00	608.000,00
12 365 1206	TRANSPORTE ESCOLAR DE QUALIDADE				71.000,00	71.000,00
12 365 1206 2.57	MANUTENÇÃO DAS ATIVIDADES DO TRANSPORTE ESCOLAR - EDUCAÇÃO INFANTIL				71.000,00	71.000,00
	3.3.90.30 Material de Consumo				15.000,00	15.000,00
	3.3.90.36 Outros Serviços de Terceiros – Pessoa Física				16.000,00	16.000,00
	3.3.90.39 Outros Serviços de Terceiros - Pessoa Jurídica				40.000,00	40.000,00



MUNICÍPIO DE POÇÃO

Rua Monsenhor Estanislau, 122 - Centro - 55.240-000 - Poção/ PE
CNPJ: 10.265.429/0001-64 Fone: (87)3834-1234

Usuário: Poção

Chave de Autenticação
8930-6412-27

Página
10 / 48

Anexo 6 da Lei Nº 4.320/64 - Programa de Trabalho

Valores em R\$ - Período: Orçamento/2022

Unidade Orçamentária: 20005 - SECRETARIA DE EDUCAÇÃO

Código	Especificação	Não Orçamentária	Operação Especial	Projetos	Atividades	Total
12 365 1210	CRECHE E PROINFÂNCIA			443.000,00	94.000,00	537.000,00
12 365 1210 1.20	CONSTRUÇÃO, REFORMA E/OU AMPLIAÇÃO DE IMÓVEIS E INSTALAÇÃO DA EDUCAÇÃO INFANTIL, INCLUINDO CRECHES			342.000,00		342.000,00
4.4.90.51	Obras e Instalações			341.000,00		341.000,00
4.4.90.61	Aquisição de Imóveis			1.000,00		1.000,00
12 365 1210 1.21	AQUISIÇÃO DE EQUIPAMENTOS E MATERIAL PERMANENTE PARA CRECHES E EDUCAÇÃO INFANTIL			101.000,00		101.000,00
4.4.90.52	Equipamentos e Material Permanente			101.000,00		101.000,00
12 365 1210 2.58	MANUTENÇÃO DE CRECHES, UNIDADES DE EDUCAÇÃO INFANTIL E BENEFICIÁRIOS DO PROINFÂNCIA				94.000,00	94.000,00
3.1.90.04	Contratação por Tempo Determinado				5.000,00	5.000,00
3.1.90.11	Vencimentos e Vantagens Fixas – Pessoal Civil				10.000,00	10.000,00
3.1.90.13	Obrigações Patronais				3.000,00	3.000,00
3.1.90.94	Indenizações e Restituições Trabalhistas				2.000,00	2.000,00
3.1.90.96	Ressarcimento de Despesas de Pessoal Requisitado				4.000,00	4.000,00
3.3.90.08	Outros Benefícios Assistenciais do servidor e do militar				2.000,00	2.000,00
3.3.90.14	Diárias – Civil				3.000,00	3.000,00
3.3.90.30	Material de Consumo				25.000,00	25.000,00
3.3.90.33	Passagens e Despesas com Locomoção				2.000,00	2.000,00
3.3.90.36	Outros Serviços de Terceiros – Pessoa Física				13.000,00	13.000,00
3.3.90.39	Outros Serviços de Terceiros - Pessoa Jurídica				25.000,00	25.000,00
12 366	Educação de Jovens e Adultos				72.000,00	72.000,00
12 366 1211	JOVENS E ADULTOS ALFABETIZADOS				72.000,00	72.000,00
12 366 1211 2.59	MANUTENÇÃO DAS ATIVIDADES DO PROGRAMA JOVENS E ADULTOS ALFABETIZADOS NO MUNICÍPIO				72.000,00	72.000,00
3.1.90.11	Vencimentos e Vantagens Fixas – Pessoal Civil				10.000,00	10.000,00
3.1.90.13	Obrigações Patronais				3.000,00	3.000,00
3.1.90.94	Indenizações e Restituições Trabalhistas				1.000,00	1.000,00
3.3.90.30	Material de Consumo				23.000,00	23.000,00
3.3.90.36	Outros Serviços de Terceiros – Pessoa Física				12.000,00	12.000,00
3.3.90.39	Outros Serviços de Terceiros - Pessoa Jurídica				23.000,00	23.000,00
12 367	Educação Especial				11.000,00	11.000,00
12 367 1212	EDUCAÇÃO ESPECIAL				11.000,00	11.000,00
12 367 1212 2.60	MANUTENÇÃO DO PROGRAMA DE EDUCAÇÃO ESPECIAL, INCLUINDO AÇÕES DESTINADAS AO AUMENTO DA OFERTA DE ENSINO E AMPLIAÇÃO DA FORMAÇÃO CONTINUADA DE PROFISSIONAIS PARA ESSA MODALIDADE DE ENSINO				11.000,00	11.000,00
3.1.90.11	Vencimentos e Vantagens Fixas – Pessoal Civil				4.000,00	4.000,00
3.1.90.13	Obrigações Patronais				1.000,00	1.000,00
3.1.90.94	Indenizações e Restituições Trabalhistas				1.000,00	1.000,00
3.3.90.30	Material de Consumo				2.000,00	2.000,00
3.3.90.36	Outros Serviços de Terceiros – Pessoa Física				1.000,00	1.000,00
3.3.90.39	Outros Serviços de Terceiros - Pessoa Jurídica				2.000,00	2.000,00
28	Encargos Especiais		2.000,00			2.000,00
28 846	Outros Encargos Especiais		2.000,00			2.000,00



MUNICÍPIO DE POÇÃO

Rua Monsenhor Estanislau, 122 - Centro - 55.240-000 - Poção/ PE
CNPJ: 10.265.429/0001-64 Fone: (87)3834-1234

Usuário: Poção	Chave de Autenticação 8930-6412-27	Página 11 / 48
----------------	---------------------------------------	-------------------

Anexo 6 da Lei Nº 4.320/64 - Programa de Trabalho

Valores em R\$ - Período: Orçamento/2022

Unidade Orçamentária: 20005 - SECRETARIA DE EDUCAÇÃO

Código	Especificação	Não Orçamentária	Operação Especial	Projetos	Atividades	Total
28 846 0	Operações Especiais		2.000,00			2.000,00
28 846 0 0.7	INDENIZAÇÕES E RESTITUIÇÕES, INCLUSIVE DECORRENTES DE CONVÊNIOS		2.000,00			2.000,00
3.3.90.93	Indenizações e Restituições		2.000,00			2.000,00
Total da Unidade Orçamentária			2.000,00	915.000,00	3.328.740,00	4.245.740,00

Unidade Orçamentária: 20006 - FUNDO DE MANUTENÇÃO E DESENVOLVIMENTO DA EDUCAÇÃO BÁSICA E DE VALORIZAÇÃO DOS PROFISSIONAIS DE EDUCAÇÃO

Código	Especificação	Não Orçamentária	Operação Especial	Projetos	Atividades	Total
12	Educação			105.000,00	10.921.000,00	11.026.000,00
12 361	Ensino Fundamental			105.000,00	8.455.500,00	8.560.500,00
12 361 1201	EDUCAÇÃO BÁSICA DE QUALIDADE			105.000,00	8.195.500,00	8.300.500,00
12 361 1201 1.22	CONSTRUÇÃO, REFORMA E/OU EXPANSÃO DA REDE ESCOLAR DE ENSINO			50.000,00		50.000,00
4.4.90.51	Obras e Instalações			50.000,00		50.000,00
12 361 1201 1.23	AQUISIÇÃO DE VEÍCULOS, MÓVEIS, MÁQUINAS E EQUIPAMENTOS DIVERSOS DESTINADOS A MELHORIA DAS ATIVIDADES VOLTADAS PARA A EDUCAÇÃO BÁSICA			50.000,00		50.000,00
4.4.90.52	Equipamentos e Material Permanente			50.000,00		50.000,00
12 361 1201 1.24	DESAPROPRIAÇÃO DE IMÓVEIS PARA A EDUCAÇÃO			5.000,00		5.000,00
4.4.90.61	Aquisição de Imóveis			5.000,00		5.000,00
12 361 1201 2.63	MANUTENÇÃO DAS UNIDADES ESCOLARES DE ENSINO				53.000,00	53.000,00
3.3.90.30	Material de Consumo				18.000,00	18.000,00
3.3.90.36	Outros Serviços de Terceiros – Pessoa Física				5.000,00	5.000,00
3.3.90.39	Outros Serviços de Terceiros - Pessoa Jurídica				30.000,00	30.000,00
12 361 1201 2.64	AQUISIÇÃO DE MATERIAL DIDÁTICO				20.000,00	20.000,00
3.3.90.30	Material de Consumo				10.000,00	10.000,00
3.3.90.32	Material, Bem ou Serviço para Distribuição Gratuita				10.000,00	10.000,00
12 361 1201 2.156	MANUTENÇÃO DO ENSINO FUNDAMENTAL - FUNDEB - PROFISSIONAIS DO MAGISTÉRIO				5.365.700,00	5.365.700,00
3.1.90.04	Contratação por Tempo Determinado				306.000,00	306.000,00
3.1.90.11	Vencimentos e Vantagens Fixas – Pessoal Civil				4.070.000,00	4.070.000,00
3.1.90.13	Obrigações Patronais				885.700,00	885.700,00
3.1.90.16	Outras Despesas Variáveis – Pessoal Civil				2.000,00	2.000,00
3.1.90.94	Indenizações e Restituições Trabalhistas				100.000,00	100.000,00
3.1.90.96	Ressarcimento de Despesas de Pessoal Requisitado				2.000,00	2.000,00
12 361 1201 2.157	MANUTENÇÃO DO ENSINO FUNDAMENTAL - FUNDEB - OUTRAS DESPESAS				2.756.800,00	2.756.800,00
3.1.90.04	Contratação por Tempo Determinado				31.000,00	31.000,00
3.1.90.11	Vencimentos e Vantagens Fixas – Pessoal Civil				1.959.000,00	1.959.000,00
3.1.90.13	Obrigações Patronais				407.800,00	407.800,00
3.1.90.94	Indenizações e Restituições Trabalhistas				50.000,00	50.000,00
3.1.90.96	Ressarcimento de Despesas de Pessoal Requisitado				5.000,00	5.000,00
3.3.90.14	Diárias – Civil				5.000,00	5.000,00
3.3.90.30	Material de Consumo				70.000,00	70.000,00
3.3.90.36	Outros Serviços de Terceiros – Pessoa Física				20.000,00	20.000,00
3.3.90.39	Outros Serviços de Terceiros - Pessoa Jurídica				200.000,00	200.000,00
3.3.90.47	Obrigações Tributárias e Contributivas				5.000,00	5.000,00
3.3.90.49	Auxílio-Transporte				4.000,00	4.000,00



MUNICÍPIO DE POÇÃO

Rua Monsenhor Estanislau, 122 - Centro - 55.240-000 - Poção/ PE
CNPJ: 10.265.429/0001-64 Fone: (87)3834-1234

Usuário: Poção

Chave de Autenticação
8930-6412-27

Página
12 / 48

Anexo 6 da Lei Nº 4.320/64 - Programa de Trabalho

Valores em R\$ - Período: Orçamento/2022

Unidade Orçamentária: 20006 - FUNDO DE MANUTENÇÃO E DESENVOLVIMENTO DA EDUCAÇÃO BÁSICA E DE VALORIZAÇÃO DOS PROFISSIONAIS DE EDUCAÇÃO

Código	Especificação	Não Orçamentária	Operação Especial	Projetos	Atividades	Total
12 361 1206	TRANSPORTE ESCOLAR DE QUALIDADE				260.000,00	260.000,00
12 361 1206 2.61	MANUTENÇÃO DAS ATIVIDADES DO TRANSPORTE ESCOLAR				260.000,00	260.000,00
	3.3.90.30 Material de Consumo				70.000,00	70.000,00
	3.3.90.36 Outros Serviços de Terceiros – Pessoa Física				10.000,00	10.000,00
	3.3.90.39 Outros Serviços de Terceiros - Pessoa Jurídica				180.000,00	180.000,00
12 365	Educação Infantil				1.368.500,00	1.368.500,00
12 365 1206	TRANSPORTE ESCOLAR DE QUALIDADE				20.000,00	20.000,00
12 365 1206 2.62	MANUTENÇÃO DAS ATIVIDADES DO TRANSPORTE ESCOLAR				20.000,00	20.000,00
	3.3.90.30 Material de Consumo				5.000,00	5.000,00
	3.3.90.36 Outros Serviços de Terceiros – Pessoa Física				5.000,00	5.000,00
	3.3.90.39 Outros Serviços de Terceiros - Pessoa Jurídica				10.000,00	10.000,00
12 365 1210	CRECHE E PROINFÂNCIA				1.348.500,00	1.348.500,00
12 365 1210 2.158	MANUTENÇÃO DO ENSINO INFANTIL - FUNDEB - PROFISSIONAIS DE MAGISTÉRIO				1.306.500,00	1.306.500,00
	3.1.90.04 Contratação por Tempo Determinado				15.000,00	15.000,00
	3.1.90.11 Vencimentos e Vantagens Fixas – Pessoal Civil				1.040.000,00	1.040.000,00
	3.1.90.13 Obrigações Patronais				211.500,00	211.500,00
	3.1.90.94 Indenizações e Restituições Trabalhistas				40.000,00	40.000,00
12 365 1210 2.159	MANUTENÇÃO DO ENSINO INFANTIL - FUNDEB - OUTRAS DESPESAS				42.000,00	42.000,00
	3.1.90.04 Contratação por Tempo Determinado				3.000,00	3.000,00
	3.1.90.11 Vencimentos e Vantagens Fixas – Pessoal Civil				12.000,00	12.000,00
	3.1.90.13 Obrigações Patronais				4.000,00	4.000,00
	3.1.90.94 Indenizações e Restituições Trabalhistas				5.000,00	5.000,00
	3.3.90.14 Diárias – Civil				2.000,00	2.000,00
	3.3.90.30 Material de Consumo				5.000,00	5.000,00
	3.3.90.32 Material, Bem ou Serviço para Distribuição Gratuita				1.000,00	1.000,00
	3.3.90.36 Outros Serviços de Terceiros – Pessoa Física				5.000,00	5.000,00
	3.3.90.39 Outros Serviços de Terceiros - Pessoa Jurídica				5.000,00	5.000,00
12 366	Educação de Jovens e Adultos				616.000,00	616.000,00
12 366 1211	JOVENS E ADULTOS ALFABETIZADOS				616.000,00	616.000,00
12 366 1211 2.160	MANUTENÇÃO DA EDUCAÇÃO DE JOVENS E ADULTOS - FUNDEB - PROFISSIONAIS DE MAGISTÉRIO				581.000,00	581.000,00
	3.1.90.04 Contratação por Tempo Determinado				15.000,00	15.000,00
	3.1.90.11 Vencimentos e Vantagens Fixas – Pessoal Civil				460.000,00	460.000,00
	3.1.90.13 Obrigações Patronais				96.000,00	96.000,00
	3.1.90.94 Indenizações e Restituições Trabalhistas				10.000,00	10.000,00
12 366 1211 2.161	MANUTENÇÃO DA EDUCAÇÃO DE JOVENS E ADULTOS - FUNDEB - OUTRAS DESPESAS				35.000,00	35.000,00
	3.1.90.04 Contratação por Tempo Determinado				5.000,00	5.000,00
	3.1.90.11 Vencimentos e Vantagens Fixas – Pessoal Civil				11.000,00	11.000,00
	3.1.90.13 Obrigações Patronais				5.000,00	5.000,00
	3.1.90.94 Indenizações e Restituições Trabalhistas				5.000,00	5.000,00
	3.3.90.14 Diárias – Civil				1.000,00	1.000,00
	3.3.90.30 Material de Consumo				3.000,00	3.000,00



MUNICÍPIO DE POÇÃO

Rua Monsenhor Estanislau, 122 - Centro - 55.240-000 - Poção/ PE
CNPJ: 10.265.429/0001-64 Fone: (87)3834-1234

Usuário: Poção

Chave de Autenticação
8930-6412-27

Página
13 / 48

Anexo 6 da Lei Nº 4.320/64 - Programa de Trabalho

Valores em R\$ - Período: Orçamento/2022

Unidade Orçamentária: 20006 - FUNDO DE MANUTENÇÃO E DESENVOLVIMENTO DA EDUCAÇÃO BÁSICA E DE VALORIZAÇÃO DOS PROFISSIONAIS DE EDUCAÇÃO

Código	Especificação	Não Orçamentária	Operação Especial	Projetos	Atividades	Total
3.3.90.32	Material, Bem ou Serviço para Distribuição Gratuita				1.000,00	1.000,00
3.3.90.36	Outros Serviços de Terceiros – Pessoa Física				2.000,00	2.000,00
3.3.90.39	Outros Serviços de Terceiros - Pessoa Jurídica				2.000,00	2.000,00
12 367	Educação Especial				481.000,00	481.000,00
12 367 1212	EDUCAÇÃO ESPECIAL				481.000,00	481.000,00
12 367 1212 2.162	MANUTENÇÃO DA EDUCAÇÃO ESPECIAL - FUNDEB - PROFISSIONAIS DE MAGISTÉRIO				465.000,00	465.000,00
3.1.90.04	Contratação por Tempo Determinado				5.000,00	5.000,00
3.1.90.11	Vencimentos e Vantagens Fixas – Pessoal Civil				375.000,00	375.000,00
3.1.90.13	Obrigações Patronais				75.000,00	75.000,00
3.1.90.94	Indenizações e Restituições Trabalhistas				10.000,00	10.000,00
12 367 1212 2.163	MANUTENÇÃO DA EDUCAÇÃO ESPECIAL - FUNDEB - OUTRAS DESPESAS				16.000,00	16.000,00
3.1.90.04	Contratação por Tempo Determinado				1.000,00	1.000,00
3.1.90.11	Vencimentos e Vantagens Fixas – Pessoal Civil				5.000,00	5.000,00
3.1.90.13	Obrigações Patronais				1.000,00	1.000,00
3.1.90.94	Indenizações e Restituições Trabalhistas				1.000,00	1.000,00
3.3.90.14	Diárias – Civil				1.000,00	1.000,00
3.3.90.30	Material de Consumo				2.000,00	2.000,00
3.3.90.32	Material, Bem ou Serviço para Distribuição Gratuita				1.000,00	1.000,00
3.3.90.36	Outros Serviços de Terceiros – Pessoa Física				2.000,00	2.000,00
3.3.90.39	Outros Serviços de Terceiros - Pessoa Jurídica				2.000,00	2.000,00
Total da Unidade Orçamentária				105.000,00	10.921.000,00	11.026.000,00

Unidade Orçamentária: 20007 - SECRETARIA DE AGRICULTURA E MEIO AMBIENTE

Código	Especificação	Não Orçamentária	Operação Especial	Projetos	Atividades	Total
17	Saneamento			12.000,00	40.000,00	52.000,00
17 544	Recursos Hídricos			12.000,00	40.000,00	52.000,00
17 544 1701	GESTÃO DE RECURSOS HÍDRICOS			12.000,00		12.000,00
17 544 1701 1.25	EXECUÇÃO DE OBRAS HÍDRICAS: CONSTRUÇÃO E AMPLIAÇÃO DE BARRAGENS, POÇOS, ADUTORAS, CISTERNAS E OUTRAS OBRAS E INSTALAÇÕES DESTINADAS AO ABASTECIMENTO DE ÁGUA REGULAR.			12.000,00		12.000,00
4.4.90.51	Obras e Instalações			12.000,00		12.000,00
17 544 1702	ABASTECIMENTO DE ÁGUA EMERGENCIAL				40.000,00	40.000,00
17 544 1702 2.65	REALIZAR ABASTECIMENTO D'ÁGUA EMERGENCIAL NA SEDE, DISTRITOS E PARA POPULAÇÃO URBANA E RURAL				40.000,00	40.000,00
3.3.90.36	Outros Serviços de Terceiros – Pessoa Física				20.000,00	20.000,00
3.3.90.39	Outros Serviços de Terceiros - Pessoa Jurídica				20.000,00	20.000,00
20	Agricultura			469.000,00	1.256.000,00	1.725.000,00
20 122	Administração Geral			4.000,00	1.071.000,00	1.075.000,00
20 122 2001	GESTÃO DA SECRETARIA DE AGRICULTURA			4.000,00	1.071.000,00	1.075.000,00
20 122 2001 1.26	EXECUÇÃO DE PEQUENAS OBRAS E INSTALAÇÕES PARA MELHORAR O FUNCIONAMENTO DO ÓRGÃO			2.000,00		2.000,00
4.4.90.51	Obras e Instalações			2.000,00		2.000,00
20 122 2001 1.27	AQUISIÇÃO DE VEÍCULOS, MÓVEIS, MÁQUINAS E EQUIPAMENTOS DIVERSOS			2.000,00		2.000,00
4.4.90.52	Equipamentos e Material Permanente			2.000,00		2.000,00



MUNICÍPIO DE POÇÃO

Rua Monsenhor Estanislau, 122 - Centro - 55.240-000 - Poção/ PE
CNPJ: 10.265.429/0001-64 Fone: (87)3834-1234

Usuário: Poção

Chave de Autenticação
8930-6412-27

Página
14 / 48

Anexo 6 da Lei Nº 4.320/64 - Programa de Trabalho

Valores em R\$ - Período: Orçamento/2022

Unidade Orçamentária: 20007 - SECRETARIA DE AGRICULTURA E MEIO AMBIENTE

Código	Especificação	Não Orçamentária	Operação Especial	Projetos	Atividades	Total
20 122 2001 2.66	MANUTENÇÃO DAS AÇÕES DA SECRETARIA DE AGRICULTURA				1.071.000,00	1.071.000,00
	3.1.90.04 Contratação por Tempo Determinado				20.000,00	20.000,00
	3.1.90.11 Vencimentos e Vantagens Fixas – Pessoal Civil				170.000,00	170.000,00
	3.1.90.94 Indenizações e Restituições Trabalhistas				2.000,00	2.000,00
	3.3.90.14 Diárias – Civil				7.000,00	7.000,00
	3.3.90.30 Material de Consumo				500.000,00	500.000,00
	3.3.90.33 Passagens e Despesas com Locomoção				2.000,00	2.000,00
	3.3.90.36 Outros Serviços de Terceiros – Pessoa Física				120.000,00	120.000,00
	3.3.90.39 Outros Serviços de Terceiros - Pessoa Jurídica				250.000,00	250.000,00
20 605	Abastecimento			26.000,00	40.000,00	66.000,00
20 605 2002	ADEQUAÇÃO E QUALIFICAÇÃO DO SISTEMA DE ABASTECIMENTO			24.000,00	30.000,00	54.000,00
20 605 2002 1.28	CONSTRUÇÃO, REFORMA E/OU AMPLIAÇÃO DE AÇOUGUES, MERCADOS E MATADOURO			12.000,00		12.000,00
	4.4.90.51 Obras e Instalações			12.000,00		12.000,00
20 605 2002 1.29	AQUISIÇÃO DE VEÍCULOS, MÓVEIS, MÁQUINAS E EQUIPAMENTOS DIVERSOS			12.000,00		12.000,00
	4.4.90.52 Equipamentos e Material Permanente			12.000,00		12.000,00
20 605 2002 2.67	MANUTENÇÃO DAS AÇÕES VINCULADAS AO PROGRAMA DE ADEQUAÇÃO E QUALIFICAÇÃO DO SISTEMA DE ABASTECIMENTO				30.000,00	30.000,00
	3.3.90.30 Material de Consumo				5.000,00	5.000,00
	3.3.90.36 Outros Serviços de Terceiros – Pessoa Física				5.000,00	5.000,00
	3.3.90.39 Outros Serviços de Terceiros - Pessoa Jurídica				20.000,00	20.000,00
20 605 2003	PROGRAMA MAIS ALIMENTOS			2.000,00	10.000,00	12.000,00
20 605 2003 1.30	AQUISIÇÃO DE MÓVEIS, MÁQUINAS E EQUIPAMENTOS AGRÍCOLAS DIVERSOS			2.000,00		2.000,00
	4.4.90.52 Equipamentos e Material Permanente			2.000,00		2.000,00
20 605 2003 2.68	MANUTENÇÃO DO PROGRAMA MAIS ALIMENTOS, INCLUINDO INCENTIVO AO CULTIVO DE PRODUTOS ORGÂNICOS				10.000,00	10.000,00
	3.3.90.30 Material de Consumo				2.000,00	2.000,00
	3.3.90.36 Outros Serviços de Terceiros – Pessoa Física				3.000,00	3.000,00
	3.3.90.39 Outros Serviços de Terceiros - Pessoa Jurídica				5.000,00	5.000,00
20 608	Promoção da Produção Agropecuária			439.000,00	145.000,00	584.000,00
20 608 2004	CONTROLE DE REBANHO			3.000,00	15.000,00	18.000,00
20 608 2004 1.31	AQUISIÇÃO DE MÓVEIS, MÁQUINAS E EQUIPAMENTOS DIVERSOS, INCLUINDO MATERIAL E, EQUIPAMENTOS TECNOLÓGICOS PARA INSEMINAÇÃO E TRANSPLANTE DE EMBRIÕES.			3.000,00		3.000,00
	4.4.90.52 Equipamentos e Material Permanente			3.000,00		3.000,00
20 608 2004 2.69	MANUTENÇÃO DO PROGRAMA CONTROLE DE REBANHO, INCLUINDO AÇÕES PARA MELHORAMENTO GENÉTICO DE REBANHOS E CAPACITAÇÃO DOS CRIADORES EM NOVAS TÉCNICAS				15.000,00	15.000,00
	3.3.90.30 Material de Consumo				2.000,00	2.000,00
	3.3.90.32 Material, Bem ou Serviço para Distribuição Gratuita				5.000,00	5.000,00
	3.3.90.36 Outros Serviços de Terceiros – Pessoa Física				3.000,00	3.000,00
	3.3.90.39 Outros Serviços de Terceiros - Pessoa Jurídica				5.000,00	5.000,00
20 608 2005	DESENVOLVIMENTO RURAL SUSTENTÁVEL			436.000,00	130.000,00	566.000,00
20 608 2005 1.32	APOIAR INICIATIVAS E PROJETOS VOLTADOS À MELHORIA DA INFRAESTRUTURA E LOGÍSTICA DA PRODUÇÃO AGRÍCOLA E			3.000,00		3.000,00



MUNICÍPIO DE POÇÃO

Rua Monsenhor Estanislau, 122 - Centro - 55.240-000 - Poção/ PE
CNPJ: 10.265.429/0001-64 Fone: (87)3834-1234

Usuário: Poção

Chave de Autenticação
8930-6412-27

Página
15 / 48

Anexo 6 da Lei Nº 4.320/64 - Programa de Trabalho

Valores em R\$ - Período: Orçamento/2022

Unidade Orçamentária: 20007 - SECRETARIA DE AGRICULTURA E MEIO AMBIENTE

Código	Especificação	Não Orçamentária	Operação Especial	Projetos	Atividades	Total
	DESENVOLVIMENTO RURAL					
20 608 2005 1.33	4.4.90.51 Obras e Instalações			3.000,00		3.000,00
	AQUISIÇÃO DE VEÍCULOS, MÓVEIS, TRATORES, MÁQUINAS E EQUIPAMENTOS DIVERSOS			433.000,00		433.000,00
20 608 2005 2.70	4.4.90.52 Equipamentos e Material Permanente			433.000,00		433.000,00
	APOIO AOS AGRICULTORES NA REALIZAÇÃO DE ARAÇÃO DE TERRAS				105.000,00	105.000,00
	3.3.90.30 Material de Consumo				5.000,00	5.000,00
	3.3.90.36 Outros Serviços de Terceiros – Pessoa Física				5.000,00	5.000,00
	3.3.90.39 Outros Serviços de Terceiros - Pessoa Jurídica				95.000,00	95.000,00
20 608 2005 2.71	MANUTENÇÃO DO PROGRAMA DESENVOLVIMENTO RURAL SUSTENTÁVEL E AGRICULTURA FAMILIAR, INCLUINDO DISTRIBUIÇÃO DE SEMENTES E MUDAS E INCENTIVO A IMPLANTAÇÃO DE HORTAS COMUNITÁRIAS E CULTIVO DE MANDIOCA				25.000,00	25.000,00
	3.3.90.30 Material de Consumo				5.000,00	5.000,00
	3.3.90.32 Material, Bem ou Serviço para Distribuição Gratuita				10.000,00	10.000,00
	3.3.90.36 Outros Serviços de Terceiros – Pessoa Física				5.000,00	5.000,00
	3.3.90.39 Outros Serviços de Terceiros - Pessoa Jurídica				5.000,00	5.000,00
Total da Unidade Orçamentária				481.000,00	1.296.000,00	1.777.000,00

Unidade Orçamentária: 20008 - SECRETARIA DE OBRAS E URBANISMO

Código	Especificação	Não Orçamentária	Operação Especial	Projetos	Atividades	Total
15	Urbanismo			1.017.948,16	1.994.433,60	3.012.381,76
15 122	Administração Geral			61.000,00	1.348.000,00	1.409.000,00
15 122 1501	GESTÃO ADMINISTRATIVA DA SECRETARIA DE OBRAS E URBANISMO			61.000,00	1.348.000,00	1.409.000,00
15 122 1501 1.34	AQUISIÇÃO, CONSTRUÇÃO, REFORMA E/OU AMPLIAÇÃO DE IMÓVEIS DO PATRIMÔNIO PÚBLICO MUNICIPAL			48.000,00		48.000,00
	4.4.90.51 Obras e Instalações			2.000,00		2.000,00
	4.4.90.61 Aquisição de Imóveis			46.000,00		46.000,00
15 122 1501 1.35	AQUISIÇÃO DE VEÍCULOS, MÓVEIS, MÁQUINAS E EQUIPAMENTOS DIVERSOS PARA A SECRETARIA DE OBRAS E URBANISMO			13.000,00		13.000,00
	4.4.90.52 Equipamentos e Material Permanente			13.000,00		13.000,00
15 122 1501 2.72	MANUTENÇÃO DAS AÇÕES VINCULADAS AO PROGRAMA DE GESTÃO DA SECRETARIA DE OBRAS E URBANISMO				1.348.000,00	1.348.000,00
	3.1.90.04 Contratação por Tempo Determinado				5.000,00	5.000,00
	3.1.90.11 Vencimentos e Vantagens Fixas – Pessoal Civil				910.000,00	910.000,00
	3.1.90.94 Indenizações e Restituições Trabalhistas				15.000,00	15.000,00
	3.3.90.14 Diárias – Civil				2.000,00	2.000,00
	3.3.90.30 Material de Consumo				150.000,00	150.000,00
	3.3.90.33 Passagens e Despesas com Locomoção				2.000,00	2.000,00
	3.3.90.34 Outras Despesas de Pessoal decorrentes de Contratos de Terceirização				2.000,00	2.000,00
	3.3.90.36 Outros Serviços de Terceiros – Pessoa Física				50.000,00	50.000,00
	3.3.90.37 Locação de Mão-de-Obra				2.000,00	2.000,00
	3.3.90.39 Outros Serviços de Terceiros - Pessoa Jurídica				200.000,00	200.000,00
	3.3.90.47 Obrigações Tributárias e Contributivas				10.000,00	10.000,00
15 451	Infra-Estrutura Urbana			771.000,00	61.000,00	832.000,00



MUNICÍPIO DE POÇÃO

Rua Monsenhor Estanislau, 122 - Centro - 55.240-000 - Poção/ PE
CNPJ: 10.265.429/0001-64 Fone: (87)3834-1234

Usuário: Poção

Chave de Autenticação
8930-6412-27

Página
16 / 48

Anexo 6 da Lei Nº 4.320/64 - Programa de Trabalho

Valores em R\$ - Período: Orçamento/2022

Unidade Orçamentária: 20008 - SECRETARIA DE OBRAS E URBANISMO

Código	Especificação	Não Orçamentária	Operação Especial	Projetos	Atividades	Total
15 451 1502	DESENVOLVIMENTO URBANO			771.000,00	61.000,00	832.000,00
15 451 1502 1.36	CONSTRUÇÃO, REFORMA E/OU AMPLIAÇÃO EM DIVERSAS ÁREAS E ESPAÇOS PÚBLICOS			12.000,00		12.000,00
4.4.90.51	Obras e Instalações			12.000,00		12.000,00
15 451 1502 1.37	PAVIMENTAÇÃO DE VIAS PÚBLICAS, COM PARALELEPÍPEDOS, GRANITO E OUTROS TIPOS DE REVESTIMENTOS DE VIAS URBANAS (CALÇAMENTO E MEIO FIO)			72.000,00		72.000,00
4.4.90.51	Obras e Instalações			72.000,00		72.000,00
15 451 1502 1.38	CONSTRUÇÃO, REFORMA E/OU AMPLIAÇÃO DE CEMITÉRIOS			2.000,00		2.000,00
4.4.90.51	Obras e Instalações			2.000,00		2.000,00
15 451 1502 1.39	CONSTRUÇÃO, REFORMA E/OU AMPLIAÇÃO DE MUROS, RAMPAS, ESCADARIAS, PONTES, PASSAGENS MOLHADAS E OUTROS			2.000,00		2.000,00
4.4.90.51	Obras e Instalações			2.000,00		2.000,00
15 451 1502 1.40	EXECUÇÃO DE OBRAS DE RECAPEAMENTO ASFÁLTICO			605.000,00		605.000,00
4.4.90.51	Obras e Instalações			605.000,00		605.000,00
15 451 1502 1.41	EXECUÇÃO DE OBRAS NO CANAL SÃO SEBASTIÃO			2.000,00		2.000,00
4.4.90.51	Obras e Instalações			2.000,00		2.000,00
15 451 1502 1.42	CONSTRUÇÃO DO PORTAL DE ENTRADA DA CIDADE			72.000,00		72.000,00
4.4.90.51	Obras e Instalações			72.000,00		72.000,00
15 451 1502 1.43	EXECUÇÃO DE OBRAS DE INFRAESTRUTURA URBANA			2.000,00		2.000,00
4.4.90.51	Obras e Instalações			2.000,00		2.000,00
15 451 1502 1.44	DESAPROPRIAÇÃO DE IMÓVEIS PARA ABERTURA DE VIAS E/OU CONSTRUÇÃO DE EDIFICAÇÕES PÚBLICAS			2.000,00		2.000,00
4.4.90.61	Aquisição de Imóveis			2.000,00		2.000,00
15 451 1502 2.73	RECUPERAÇÃO E MANUTENÇÃO DAS VIAS PÚBLICAS PAVIMENTADAS				34.000,00	34.000,00
3.3.90.30	Material de Consumo				20.000,00	20.000,00
3.3.90.36	Outros Serviços de Terceiros – Pessoa Física				2.000,00	2.000,00
3.3.90.37	Locação de Mão-de-Obra				2.000,00	2.000,00
3.3.90.39	Outros Serviços de Terceiros - Pessoa Jurídica				10.000,00	10.000,00
15 451 1502 2.74	MANUTENÇÃO DE CEMITÉRIOS PÚBLICOS MUNICIPAIS				27.000,00	27.000,00
3.3.90.30	Material de Consumo				20.000,00	20.000,00
3.3.90.36	Outros Serviços de Terceiros – Pessoa Física				2.000,00	2.000,00
3.3.90.39	Outros Serviços de Terceiros - Pessoa Jurídica				5.000,00	5.000,00
15 452	Serviços Urbanos			80.948,16	495.433,60	576.381,76
15 452 1502	DESENVOLVIMENTO URBANO			40.948,16	120.433,60	161.381,76
15 452 1502 1.115	PARTICIPAÇÃO NOS INCENTIVOS DO CONSORCIO DE MUNICÍPIO - RATEIO NIIP			948,16		948,16
4.4.71.70	Rateio pela Participação em Consórcio Público			948,16		948,16
15 452 1502 1.119	PARTICIPAÇÃO NOS INCENTIVOS DO CONSORCIO DE MUNICÍPIO - RATEIO			1.400,00		1.400,00
4.4.71.70	Rateio pela Participação em Consórcio Público			1.400,00		1.400,00
15 452 1502 1.123	PARTICIPAÇÃO NOS INCENTIVOS DO CONSORCIO DE MUNICÍPIO			2.100,00		2.100,00
4.4.72.51	Obras e Instalações			2.100,00		2.100,00
15 452 1502 1.124	PARTICIPAÇÃO NOS INCENTIVOS DO CONSORCIO DE MUNICÍPIO			36.500,00		36.500,00
4.4.72.51	Obras e Instalações			33.900,00		33.900,00
4.4.72.52	Equipamentos e Material Permanente			2.600,00		2.600,00



MUNICÍPIO DE POÇÃO

Rua Monsenhor Estanislau, 122 - Centro - 55.240-000 - Poção/ PE
CNPJ: 10.265.429/0001-64 Fone: (87)3834-1234

Usuário: Poção

Chave de Autenticação
8930-6412-27

Página
17 / 48

Anexo 6 da Lei Nº 4.320/64 - Programa de Trabalho

Valores em R\$ - Período: Orçamento/2022

Unidade Orçamentária: 20008 - SECRETARIA DE OBRAS E URBANISMO

Código	Especificação	Não Orçamentária	Operação Especial	Projetos	Atividades	Total
15 452 1502 2.144	PARTICIPAÇÃO NA MANUTENÇÃO DO CONSÓRCIO DE MUNICÍPIOS - RATEIO NIIP				5.733,60	5.733,60
	3.1.71.70 Rateio pela Participação em Consórcio Público				3.467,82	3.467,82
	3.3.71.70 Rateio pela Participação em Consórcio Público				2.265,78	2.265,78
15 452 1502 2.145	PARTICIPAÇÃO NA MANUTENÇÃO DO CONSÓRCIO DE MUNICÍPIOS - PROGRAMA NIIP				71.400,00	71.400,00
	3.3.72.30 Material de Consumo				10.500,00	10.500,00
	3.3.72.36 Outros Serviços de Terceiros – Pessoa Física				8.500,00	8.500,00
	3.3.72.39 Outros Serviços de Terceiros - Pessoa Jurídica				52.400,00	52.400,00
15 452 1502 2.151	PARTICIPAÇÃO NA MANUTENÇÃO DO CONSÓRCIO DE MUNICÍPIOS - RATEIO				19.600,00	19.600,00
	3.1.71.70 Rateio pela Participação em Consórcio Público				4.900,00	4.900,00
	3.3.71.70 Rateio pela Participação em Consórcio Público				14.700,00	14.700,00
15 452 1502 2.166	PARTICIPAÇÃO NA MANUTENÇÃO DO CONSORCIO DE MUNICÍPIO				23.700,00	23.700,00
	3.3.72.39 Outros Serviços de Terceiros - Pessoa Jurídica				23.700,00	23.700,00
15 452 1503	SERVIÇOS DE LIMPEZA URBANA			40.000,00	375.000,00	415.000,00
15 452 1503 1.45	AQUISIÇÃO DE VEÍCULOS, MÓVEIS E EQUIPAMENTOS DIVERSOS, INCLUSIVE MÁQUINAS PESADAS PARA O SERVIÇO PÚBLICO			40.000,00		40.000,00
	4.4.90.52 Equipamentos e Material Permanente			40.000,00		40.000,00
15 452 1503 2.75	MANUTENÇÃO DAS AÇÕES VINCULADAS AO PROGRAMA DE SERVIÇOS DE LIMPEZA URBANA, INCLUSIVE A COLETA DO LIXO HOSPITALAR				375.000,00	375.000,00
	3.3.90.30 Material de Consumo				60.000,00	60.000,00
	3.3.90.36 Outros Serviços de Terceiros – Pessoa Física				10.000,00	10.000,00
	3.3.90.37 Locação de Mão-de-Obra				5.000,00	5.000,00
	3.3.90.39 Outros Serviços de Terceiros - Pessoa Jurídica				300.000,00	300.000,00
15 813	Lazer			105.000,00	90.000,00	195.000,00
15 813 1502	DESENVOLVIMENTO URBANO			105.000,00	90.000,00	195.000,00
15 813 1502 1.46	CONSTRUÇÃO, REFORMA E/OU AMPLIAÇÃO DE PRAÇAS, JARDINS, PARQUES MUNICIPAIS E ÁREAS DE LAZER			105.000,00		105.000,00
	4.4.90.51 Obras e Instalações			105.000,00		105.000,00
15 813 1502 2.76	MANUTENÇÃO DE PRAÇAS MUNICIPAIS				90.000,00	90.000,00
	3.3.90.30 Material de Consumo				50.000,00	50.000,00
	3.3.90.36 Outros Serviços de Terceiros – Pessoa Física				30.000,00	30.000,00
	3.3.90.39 Outros Serviços de Terceiros - Pessoa Jurídica				10.000,00	10.000,00
16	Habitação			5.000,00		5.000,00
16 482	Habitação Urbana			5.000,00		5.000,00
16 482 1601	MORAR BEM, VIVER MELHOR			5.000,00		5.000,00
16 482 1601 1.47	IMPLANTAÇÃO DE PROJETOS DE HABITAÇÃO POPULAR, DE INTERESSE SOCIAL E OUTROS (MELHORAR AS CONDIÇÕES HABITACIONAIS DA POPULAÇÃO CARENTE)			5.000,00		5.000,00
	4.4.90.51 Obras e Instalações			5.000,00		5.000,00
17	Saneamento			202.000,00	37.000,00	239.000,00
17 511	Saneamento Básico Rural			101.000,00		101.000,00
17 511 1703	SANEAMENTO RURAL			101.000,00		101.000,00
17 511 1703 1.48	EXECUÇÃO DE OBRAS DE MELHORIAS SANITÁRIAS DOMICILIARES E SISTEMA SIMPLIFICADO DE SANEAMENTO RURAL			101.000,00		101.000,00



MUNICÍPIO DE POÇÃO

Rua Monsenhor Estanislau, 122 - Centro - 55.240-000 - Poção/ PE
CNPJ: 10.265.429/0001-64 Fone: (87)3834-1234

Usuário: Poção

Chave de Autenticação
8930-6412-27

Página
18 / 48

Anexo 6 da Lei Nº 4.320/64 - Programa de Trabalho

Valores em R\$ - Período: Orçamento/2022

Unidade Orçamentária: 20008 - SECRETARIA DE OBRAS E URBANISMO

Código	Especificação	Não Orçamentária	Operação Especial	Projetos	Atividades	Total
4.4.90.51	Obras e Instalações			101.000,00		101.000,00
17 512	Saneamento Básico Urbano			101.000,00	37.000,00	138.000,00
17 512 1704	SANEAMENTO URBANO			101.000,00	37.000,00	138.000,00
17 512 1704 1.49	EXECUÇÃO DE OBRAS DE SANEAMENTO URBANO, INCLUINDO MELHORIAS SANITÁRIAS, DRENAGEM, REDES DE ESGOTO, SISTEMA DE TRATAMENTO, LIMPEZA DE CANAIS, CÓRREGOS, RIOS E OUTROS			101.000,00		101.000,00
4.4.90.51	Obras e Instalações			101.000,00		101.000,00
17 512 1704 2.77	MANUTENÇÃO DO SISTEMA DE SANEAMENTO URBANO DO MUNICÍPIO				37.000,00	37.000,00
3.3.90.30	Material de Consumo				30.000,00	30.000,00
3.3.90.36	Outros Serviços de Terceiros – Pessoa Física				2.000,00	2.000,00
3.3.90.39	Outros Serviços de Terceiros - Pessoa Jurídica				5.000,00	5.000,00
18	Gestão Ambiental			6.260,00	28.240,00	34.500,00
18 452	Serviços Urbanos			1.260,00	8.240,00	9.500,00
18 452 1802	RESÍDUOS SÓLIDOS			1.260,00	8.240,00	9.500,00
18 452 1802 1.116	PARTICIPAÇÃO NOS INCENTIVOS DO CONSORCIO DE MUNICÍPIO - RATEIO NIESMA			260,00		260,00
4.4.71.70	Rateio pela Participação em Consórcio Público			260,00		260,00
18 452 1802 1.117	PARTICIPAÇÃO NOS INCENTIVOS DO CONSORCIO DE MUNICÍPIO - PROGRAMA NIESMA			1.000,00		1.000,00
4.4.72.51	Obras e Instalações			500,00		500,00
4.4.72.52	Equipamentos e Material Permanente			500,00		500,00
18 452 1802 2.146	PARTICIPAÇÃO NA MANUTENÇÃO DO CONSÓRCIO DE MUNICÍPIOS - RATEIO NIESMA				5.740,00	5.740,00
3.1.71.70	Rateio pela Participação em Consórcio Público				3.355,00	3.355,00
3.3.71.70	Rateio pela Participação em Consórcio Público				2.385,00	2.385,00
18 452 1802 2.147	PARTICIPAÇÃO NA MANUTENÇÃO DO CONSÓRCIO DE MUNICÍPIOS - PROGRAMA NIESMA				2.500,00	2.500,00
3.3.72.14	Diárias – Civil				500,00	500,00
3.3.72.30	Material de Consumo				500,00	500,00
3.3.72.35	Serviços de Consultoria				500,00	500,00
3.3.72.36	Outros Serviços de Terceiros – Pessoa Física				500,00	500,00
3.3.72.39	Outros Serviços de Terceiros - Pessoa Jurídica				500,00	500,00
18 541	Preservação e Conservação Ambiental				10.000,00	10.000,00
18 541 1801	PRESERVAÇÃO E CONSERVAÇÃO AMBIENTAL				10.000,00	10.000,00
18 541 1801 2.78	MANUTENÇÃO DO PROGRAMA PRESERVAÇÃO E CONSERVAÇÃO AMBIENTAL , INCLUSIVE DA NASCENTE DO RIO CAPIBARIBE				10.000,00	10.000,00
3.3.90.30	Material de Consumo				2.000,00	2.000,00
3.3.90.36	Outros Serviços de Terceiros – Pessoa Física				3.000,00	3.000,00
3.3.90.39	Outros Serviços de Terceiros - Pessoa Jurídica				5.000,00	5.000,00
18 542	Controle Ambiental			5.000,00	10.000,00	15.000,00
18 542 1802	RESÍDUOS SÓLIDOS			5.000,00		5.000,00
18 542 1802 1.50	EXECUÇÃO DE OBRAS DO ATERRO SANITÁRIO, INCLUSIVE ATRAVÉS DE CONSÓRCIO			5.000,00		5.000,00
4.4.90.51	Obras e Instalações			5.000,00		5.000,00
18 542 1803	COLETA SELETIVA DE RESÍDUOS SÓLIDOS				10.000,00	10.000,00



MUNICÍPIO DE POÇÃO

Rua Monsenhor Estanislau, 122 - Centro - 55.240-000 - Poção/ PE
CNPJ: 10.265.429/0001-64 Fone: (87)3834-1234

Usuário: Poção

Chave de Autenticação
8930-6412-27

Página
19 / 48

Anexo 6 da Lei Nº 4.320/64 - Programa de Trabalho

Valores em R\$ - Período: Orçamento/2022

Unidade Orçamentária: 20008 - SECRETARIA DE OBRAS E URBANISMO

Código	Especificação	Não Orçamentária	Operação Especial	Projetos	Atividades	Total
18 542 1803 2.79	MANUTENÇÃO DAS AÇÕES VINCULADAS AO PROGRAMA DE COLETA SELETIVA DE RESÍDUOS				10.000,00	10.000,00
	3.3.90.30 Material de Consumo				3.000,00	3.000,00
	3.3.90.36 Outros Serviços de Terceiros – Pessoa Física				3.000,00	3.000,00
	3.3.90.39 Outros Serviços de Terceiros - Pessoa Jurídica				4.000,00	4.000,00
19	Ciência e Tecnologia			2.000,00	6.000,00	8.000,00
19 126	Tecnologia da Informação			2.000,00	6.000,00	8.000,00
19 126 1901	INCLUSÃO DIGITAL			2.000,00	6.000,00	8.000,00
19 126 1901 1.51	AQUISIÇÃO DE EQUIPAMENTOS DIVERSOS PARA IMPLANTAÇÃO DE INTERNET WI-FI NAS PRAÇAS PÚBLICAS			2.000,00		2.000,00
	4.4.90.52 Equipamentos e Material Permanente			2.000,00		2.000,00
19 126 1901 2.80	MANUTENÇÃO DAS AÇÕES PARA IMPLANTAÇÃO DE INTERNET WI-FI NAS PRAÇAS PÚBLICAS				6.000,00	6.000,00
	3.3.90.39 Outros Serviços de Terceiros - Pessoa Jurídica				6.000,00	6.000,00
22	Indústria			4.000,00	10.000,00	14.000,00
22 661	Promoção Industrial			4.000,00	10.000,00	14.000,00
22 661 2301	DESENVOLVIMENTO DA INDÚSTRIA, COMÉRCIO E SERVIÇOS			4.000,00	10.000,00	14.000,00
22 661 2301 1.52	EXECUTAR PROJETOS DE INFRAESTRUTURA PARA IMPLANTAÇÃO DE POLO INDUSTRIAL			4.000,00		4.000,00
	4.4.90.51 Obras e Instalações			2.000,00		2.000,00
	4.4.90.61 Aquisição de Imóveis			2.000,00		2.000,00
22 661 2301 2.81	MANUTENÇÃO DAS AÇÕES VINCULADAS A IMPLANTAÇÃO DE POLO INDUSTRIAL				10.000,00	10.000,00
	3.3.90.30 Material de Consumo				3.000,00	3.000,00
	3.3.90.36 Outros Serviços de Terceiros – Pessoa Física				3.000,00	3.000,00
	3.3.90.39 Outros Serviços de Terceiros - Pessoa Jurídica				4.000,00	4.000,00
23	Comércio e Serviços			4.000,00	10.000,00	14.000,00
23 691	Promoção Comercial			4.000,00	10.000,00	14.000,00
23 691 2301	DESENVOLVIMENTO DA INDÚSTRIA, COMÉRCIO E SERVIÇOS			4.000,00	10.000,00	14.000,00
23 691 2301 1.53	EXECUÇÃO DE OBRAS E AQUISIÇÃO DE EQUIPAMENTOS DIVERSOS PARA REESTRUTURAÇÃO DA FEIRA LIVRE, INCLUINDO A IMPLANTAÇÃO DE POLO COMERCIAL			4.000,00		4.000,00
	4.4.90.51 Obras e Instalações			2.000,00		2.000,00
	4.4.90.52 Equipamentos e Material Permanente			2.000,00		2.000,00
23 691 2301 2.82	MANUTENÇÃO DAS AÇÕES VINCULADAS A REESTRUTURAÇÃO DE FEIRA LIVRE, INCLUSIVE IMPLANTAÇÃO DE POLO COMERCIAL				10.000,00	10.000,00
	3.3.90.30 Material de Consumo				3.000,00	3.000,00
	3.3.90.36 Outros Serviços de Terceiros – Pessoa Física				3.000,00	3.000,00
	3.3.90.39 Outros Serviços de Terceiros - Pessoa Jurídica				4.000,00	4.000,00
24	Comunicações			4.000,00		4.000,00
24 722	Telecomunicações			4.000,00		4.000,00
24 722 2401	TELECOMUNICAÇÕES			4.000,00		4.000,00
24 722 2401 1.54	IMPLANTAÇÃO DE SISTEMA DE TELEFONIA RURAL			4.000,00		4.000,00
	4.4.90.51 Obras e Instalações			2.000,00		2.000,00
	4.4.90.52 Equipamentos e Material Permanente			2.000,00		2.000,00



MUNICÍPIO DE POÇÃO

Rua Monsenhor Estanislau, 122 - Centro - 55.240-000 - Poção/ PE
CNPJ: 10.265.429/0001-64 Fone: (87)3834-1234

Usuário: Poção

Chave de Autenticação
8930-6412-27

Página
20 / 48

Anexo 6 da Lei Nº 4.320/64 - Programa de Trabalho

Valores em R\$ - Período: Orçamento/2022

Unidade Orçamentária: 20008 - SECRETARIA DE OBRAS E URBANISMO

Código	Especificação	Não Orçamentária	Operação Especial	Projetos	Atividades	Total
25	Energia			10.400,00	260.100,00	270.500,00
25 752	Energia Elétrica			10.400,00	260.100,00	270.500,00
25 752 1502	DESENVOLVIMENTO URBANO			2.000,00		2.000,00
25 752 1502 1.55	AQUISIÇÃO DE POSTES, TRANSFORMADORES E OUTROS MATERIAIS PARA O CEMITÉRIO			2.000,00		2.000,00
	4.4.90.52 Equipamentos e Material Permanente			2.000,00		2.000,00
25 752 2501	BRILHA POÇÃO - ILUMINAÇÃO PÚBLICA EFICIENTE			8.400,00	260.100,00	268.500,00
25 752 2501 1.56	EXECUÇÃO DE PROJETOS DE ELETRIFICAÇÃO RURAL E EXPANSÃO DA REDE DE ILUMINAÇÃO PÚBLICA			2.000,00		2.000,00
	4.4.90.51 Obras e Instalações			2.000,00		2.000,00
25 752 2501 1.57	AQUISIÇÃO DE POSTES, TRANSFORMADORES E OUTROS MATERIAIS			5.000,00		5.000,00
	4.4.90.52 Equipamentos e Material Permanente			5.000,00		5.000,00
25 752 2501 1.120	PARTICIPAÇÃO NOS INCENTIVOS DO CONSORCIO DE MUNICÍPIO - RATEIO			1.400,00		1.400,00
	4.4.71.70 Rateio pela Participação em Consórcio Público			1.400,00		1.400,00
25 752 2501 2.83	MANUTENÇÃO DAS AÇÕES VINCULADAS AO PROGRAMA BRILHA POÇÃO - ILUMINAÇÃO PÚBLICA EFICIENTE, INCLUINDO CONTRATAÇÃO DE SERVIÇOS E EXECUÇÃO DE INSTALAÇÕES ELÉTRICAS, URBANAS E RURAIS				235.000,00	235.000,00
	3.3.90.30 Material de Consumo				30.000,00	30.000,00
	3.3.90.36 Outros Serviços de Terceiros – Pessoa Física				5.000,00	5.000,00
	3.3.90.39 Outros Serviços de Terceiros - Pessoa Jurídica				200.000,00	200.000,00
25 752 2501 2.152	PARTICIPAÇÃO NA MANUTENÇÃO DO CONSÓRCIO DE MUNICÍPIOS - RATEIO				25.100,00	25.100,00
	3.1.71.70 Rateio pela Participação em Consórcio Público				4.900,00	4.900,00
	3.3.71.70 Rateio pela Participação em Consórcio Público				20.200,00	20.200,00
Total da Unidade Orçamentária				1.255.608,16	2.345.773,60	3.601.381,76

Unidade Orçamentária: 20009 - SECRETARIA DE CULTURA E TURISMO

Código	Especificação	Não Orçamentária	Operação Especial	Projetos	Atividades	Total
13	Cultura			24.000,00	595.000,00	619.000,00
13 122	Administração Geral			2.000,00	108.000,00	110.000,00
13 122 1301	GESTÃO DA SECRETARIA DE CULTURA E TURISMO			2.000,00	81.000,00	83.000,00
13 122 1301 1.58	AQUISIÇÃO DE MÓVEIS, MÁQUINAS, VEÍCULOS E EQUIPAMENTOS DIVERSOS PARA A SECRETARIA DE CULTURA E TURISMO			2.000,00		2.000,00
	4.4.90.52 Equipamentos e Material Permanente			2.000,00		2.000,00
13 122 1301 2.84	MANUTENÇÃO DAS AÇÕES VINCULADAS AO PROGRAMA DE GESTÃO DA SECRETARIA DE CULTURA E TURISMO				81.000,00	81.000,00
	3.1.90.04 Contratação por Tempo Determinado				5.000,00	5.000,00
	3.1.90.11 Vencimentos e Vantagens Fixas – Pessoal Civil				50.000,00	50.000,00
	3.1.90.94 Indenizações e Restituições Trabalhistas				2.000,00	2.000,00
	3.3.90.14 Diárias – Civil				2.000,00	2.000,00
	3.3.90.30 Material de Consumo				2.000,00	2.000,00
	3.3.90.33 Passagens e Despesas com Locomoção				2.000,00	2.000,00
	3.3.90.36 Outros Serviços de Terceiros – Pessoa Física				3.000,00	3.000,00
	3.3.90.39 Outros Serviços de Terceiros - Pessoa Jurídica				15.000,00	15.000,00
13 122 1303	NOSSA CULTURA				27.000,00	27.000,00
13 122 1303 2.164	MANUTENÇÃO DAS AÇÕES DE MITIGAÇÃO DOS EFEITOS DA COVID-19 NA CULTURA				27.000,00	27.000,00



MUNICÍPIO DE POÇÃO

Rua Monsenhor Estanislau, 122 - Centro - 55.240-000 - Poção/ PE
CNPJ: 10.265.429/0001-64 Fone: (87)3834-1234

Usuário: Poção

Chave de Autenticação
8930-6412-27

Página
21 / 48

Anexo 6 da Lei Nº 4.320/64 - Programa de Trabalho

Valores em R\$ - Período: Orçamento/2022

Unidade Orçamentária: 20009 - SECRETARIA DE CULTURA E TURISMO

Código	Especificação	Não Orçamentária	Operação Especial	Projetos	Atividades	Total
3.3.90.30	Material de Consumo				3.000,00	3.000,00
3.3.90.31	Premiações Culturais, Artísticas, Científicas, Desportivas e Outras				3.000,00	3.000,00
3.3.90.36	Outros Serviços de Terceiros – Pessoa Física				3.000,00	3.000,00
3.3.90.39	Outros Serviços de Terceiros - Pessoa Jurídica				5.000,00	5.000,00
3.3.90.43	Subvenções Sociais				10.000,00	10.000,00
3.3.90.48	Outros Auxílios Financeiros a Pessoas Físicas				3.000,00	3.000,00
13 391	Patrimônio Histórico, Artístico e Arqueológico			2.000,00	5.000,00	7.000,00
13 391 1302	PRESERVAÇÃO DO PATRIMÔNIO HISTÓRICO E ARTÍSTICO DE POÇÃO			2.000,00	5.000,00	7.000,00
13 391 1302 1.59	EXECUÇÃO DE OBRAS DE RESTAURAÇÃO DOS IMÓVEIS PERTECENTES AO PATRIMÔNIO DO MUNICÍPIO			2.000,00		2.000,00
4.4.90.51	Obras e Instalações			2.000,00		2.000,00
13 391 1302 2.85	MANUTENÇÃO DE ATIVIDADES DESTINADAS À CONSERVAÇÃO E PRESERVAÇÃO DO PATRIMÔNIO PÚBLICO E DE BENS DE IMPORTÂNCIA HISTÓRICA, ARTÍSTICA E CULTURAL				5.000,00	5.000,00
3.3.90.30	Material de Consumo				1.000,00	1.000,00
3.3.90.36	Outros Serviços de Terceiros – Pessoa Física				2.000,00	2.000,00
3.3.90.39	Outros Serviços de Terceiros - Pessoa Jurídica				2.000,00	2.000,00
13 392	Difusão Cultural			20.000,00	482.000,00	502.000,00
13 392 1303	NOSSA CULTURA			4.000,00	462.000,00	466.000,00
13 392 1303 1.60	CONSTRUÇÃO, REFORMA E/OU AMPLIAÇÃO DE IMÓVEIS, DESTINADOS AO FUNCIONAMENTO DE CASA DA CULTURA, MUSEU DA RENASCENÇA, BIBLIOTECAS MUNICIPAIS E OUTRAS INSTALAÇÕES DE APOIO A CULTURA.			2.000,00		2.000,00
4.4.90.51	Obras e Instalações			2.000,00		2.000,00
13 392 1303 1.61	AQUISIÇÃO DE MÓVEIS, MÁQUINAS E EQUIPAMENTOS DIVERSOS			2.000,00		2.000,00
4.4.90.52	Equipamentos e Material Permanente			2.000,00		2.000,00
13 392 1303 2.86	REALIZAR FESTAS CÍVICAS, ARTÍSTICAS, MANIFESTAÇÕES CULTURAIS, FESTIVAL DA RENASCENÇA E EVENTOS CONSTANTES DO CALENDÁRIO TURÍSTICO E CULTURAL DO MUNICÍPIO.				452.000,00	452.000,00
3.3.90.30	Material de Consumo				40.000,00	40.000,00
3.3.90.31	Premiações Culturais, Artísticas, Científicas, Desportivas e Outras				2.000,00	2.000,00
3.3.90.32	Material, Bem ou Serviço para Distribuição Gratuita				20.000,00	20.000,00
3.3.90.36	Outros Serviços de Terceiros – Pessoa Física				80.000,00	80.000,00
3.3.90.39	Outros Serviços de Terceiros - Pessoa Jurídica				310.000,00	310.000,00
13 392 1303 2.87	VALORIZAÇÃO DA CULTURA LOCAL E IMPLANTAÇÃO DA CULTURA ITINERANTE				10.000,00	10.000,00
3.3.90.30	Material de Consumo				3.000,00	3.000,00
3.3.90.36	Outros Serviços de Terceiros – Pessoa Física				3.000,00	3.000,00
3.3.90.39	Outros Serviços de Terceiros - Pessoa Jurídica				4.000,00	4.000,00
13 392 1304	GESTÃO DO FUNDO MUNICIPAL DE CULTURA E TURISMO - FUMCUTUR			16.000,00	20.000,00	36.000,00
13 392 1304 1.62	AQUISIÇÃO, CONSTRUÇÃO, REFORMA E/OU AMPLIAÇÃO DE IMÓVEIS - FUNDO MUNICIPAL DE CULTURA E TURISMO			11.000,00		11.000,00
4.4.90.51	Obras e Instalações			6.000,00		6.000,00
4.4.90.61	Aquisição de Imóveis			5.000,00		5.000,00
13 392 1304 1.63	AQUISIÇÃO DE MÓVEIS, MÁQUINAS, VEÍCULOS E EQUIPAMENTOS - FUNDO MUNICIPAL DE CULTURA E TURISMO			5.000,00		5.000,00
4.4.90.52	Equipamentos e Material Permanente			5.000,00		5.000,00



MUNICÍPIO DE POÇÃO

Rua Monsenhor Estanislau, 122 - Centro - 55.240-000 - Poção/ PE
CNPJ: 10.265.429/0001-64 Fone: (87)3834-1234

Usuário: Poção

Chave de Autenticação
8930-6412-27

Página
22 / 48

Anexo 6 da Lei Nº 4.320/64 - Programa de Trabalho

Valores em R\$ - Período: Orçamento/2022

Unidade Orçamentária: 20009 - SECRETARIA DE CULTURA E TURISMO

Código	Especificação	Não Orçamentária	Operação Especial	Projetos	Atividades	Total
13 392 1304 2.88	MANUTENÇÃO DAS AÇÕES DO FUNDO MUNICIPAL DE CULTURA E TURISMO				20.000,00	20.000,00
	3.3.90.30 Material de Consumo				4.000,00	4.000,00
	3.3.90.31 Premiações Culturais, Artísticas, Científicas, Desportivas e Outras				5.000,00	5.000,00
	3.3.90.36 Outros Serviços de Terceiros – Pessoa Física				5.000,00	5.000,00
	3.3.90.39 Outros Serviços de Terceiros - Pessoa Jurídica				6.000,00	6.000,00
14	Direitos da Cidadania				20.000,00	20.000,00
14 422	Direitos Individuais, Coletivos e Difusos				20.000,00	20.000,00
14 422 1402	APOIO A JUVENTUDE				20.000,00	20.000,00
14 422 1402 2.89	MANUTENÇÃO DAS AÇÕES DE APOIO A JUVENTUDE				20.000,00	20.000,00
	3.3.90.30 Material de Consumo				5.000,00	5.000,00
	3.3.90.36 Outros Serviços de Terceiros – Pessoa Física				5.000,00	5.000,00
	3.3.90.39 Outros Serviços de Terceiros - Pessoa Jurídica				10.000,00	10.000,00
19	Ciência e Tecnologia			4.000,00	10.000,00	14.000,00
19 126	Tecnologia da Informação			4.000,00	10.000,00	14.000,00
19 126 1901	INCLUSÃO DIGITAL			4.000,00	10.000,00	14.000,00
19 126 1901 1.64	IMPLANTAÇÃO DE INFRAESTRUTURA, INSTALAÇÕES E AQUISIÇÃO DE MÓVEIS, PERIFÉRICOS E EQUIPAMENTOS DE INFORMÁTICA PARA O PROGRAMA DE INCLUSÃO DIGITAL			4.000,00		4.000,00
	4.4.90.51 Obras e Instalações			2.000,00		2.000,00
	4.4.90.52 Equipamentos e Material Permanente			2.000,00		2.000,00
19 126 1901 2.90	MANUTENÇÃO DO PROGRAMA DE INCLUSÃO DIGITAL				10.000,00	10.000,00
	3.3.90.30 Material de Consumo				3.000,00	3.000,00
	3.3.90.36 Outros Serviços de Terceiros – Pessoa Física				3.000,00	3.000,00
	3.3.90.39 Outros Serviços de Terceiros - Pessoa Jurídica				4.000,00	4.000,00
23	Comércio e Serviços			46.194,75	90.600,00	136.794,75
23 695	Turismo			46.194,75	90.600,00	136.794,75
23 695 2302	PROMOÇÃO DO TURISMO			46.194,75	90.600,00	136.794,75
23 695 2302 1.65	IMPLANTAÇÃO DE INFRAESTRUTURA E PROJETOS TURÍSTICOS NO MUNICÍPIO			21.794,75		21.794,75
	4.4.90.51 Obras e Instalações			21.794,75		21.794,75
23 695 2302 1.66	AQUISIÇÃO DE MÓVEIS E EQUIPAMENTOS DIVERSOS PARA APOIO TURÍSTICO NO MUNICÍPIO			7.000,00		7.000,00
	4.4.90.52 Equipamentos e Material Permanente			7.000,00		7.000,00
23 695 2302 1.122	PARTICIPAÇÃO NOS INCENTIVOS DO CONSORCIO DE MUNICÍPIO - RATEIO			1.400,00		1.400,00
	4.4.71.70 Rateio pela Participação em Consórcio Público			1.400,00		1.400,00
23 695 2302 1.125	PARTICIPAÇÃO NOS INCENTIVOS DO CONSORCIO DE MUNICÍPIO			16.000,00		16.000,00
	4.4.72.51 Obras e Instalações			10.000,00		10.000,00
	4.4.72.52 Equipamentos e Material Permanente			6.000,00		6.000,00
23 695 2302 2.91	MANUTENÇÃO DAS ATIVIDADES VOLTADAS PARA A PROMOÇÃO E DESENVOLVIMENTO TURÍSTICOS, INCLUINDO APOIO AO CICLOTURISMO E FORMAÇÃO DE GUIA TURÍSTICO LOCAL				35.000,00	35.000,00
	3.3.90.30 Material de Consumo				7.000,00	7.000,00
	3.3.90.31 Premiações Culturais, Artísticas, Científicas, Desportivas e Outras				2.000,00	2.000,00
	3.3.90.32 Material, Bem ou Serviço para Distribuição Gratuita				3.000,00	3.000,00
	3.3.90.36 Outros Serviços de Terceiros – Pessoa Física				9.000,00	9.000,00



MUNICÍPIO DE POÇÃO

Rua Monsenhor Estanislau, 122 - Centro - 55.240-000 - Poção/ PE
CNPJ: 10.265.429/0001-64 Fone: (87)3834-1234

Usuário: Poção

Chave de Autenticação
8930-6412-27

Página
23 / 48

Anexo 6 da Lei Nº 4.320/64 - Programa de Trabalho

Valores em R\$ - Período: Orçamento/2022

Unidade Orçamentária: 20009 - SECRETARIA DE CULTURA E TURISMO

Código	Especificação	Não Orçamentária	Operação Especial	Projetos	Atividades	Total
23 695 2302 2.165	Outros Serviços de Terceiros - Pessoa Jurídica				14.000,00	14.000,00
	3.3.90.39					
	PARTICIPAÇÃO NA MANUTENÇÃO DO CONSORCIO DE MUNICÍPIO - RATEIO				19.600,00	19.600,00
	Rateio pela Participação em Consórcio Público				4.900,00	4.900,00
	3.1.71.70					
	Rateio pela Participação em Consórcio Público				14.700,00	14.700,00
	3.3.71.70					
23 695 2302 2.167	PARTICIPAÇÃO NA MANUTENÇÃO DO CONSORCIO DE MUNICÍPIO				36.000,00	36.000,00
	Material de Consumo				5.000,00	5.000,00
	3.3.72.30					
	Serviços de Consultoria				5.000,00	5.000,00
	3.3.72.35					
	Outros Serviços de Terceiros - Pessoa Física				6.000,00	6.000,00
	3.3.72.36					
	Outros Serviços de Terceiros - Pessoa Jurídica				20.000,00	20.000,00
	3.3.72.39					
Total da Unidade Orçamentária				74.194,75	715.600,00	789.794,75

Unidade Orçamentária: 20010 - SECRETARIA DE TRANSPORTE

Código	Especificação	Não Orçamentária	Operação Especial	Projetos	Atividades	Total
26	Transporte			22.000,00	106.000,00	128.000,00
26 122	Administração Geral			6.000,00	86.000,00	92.000,00
26 122 2601	GESTÃO DA SECRETARIA DE TRANSPORTE			6.000,00	86.000,00	92.000,00
26 122 2601 1.67	AQUISIÇÃO, CONSTRUÇÃO, REFORMA E/OU AMPLIAÇÃO DE IMÓVEL DESTINADO A GARAGEM MUNICIPAL			4.000,00		4.000,00
	Obras e Instalações			2.000,00		2.000,00
	4.4.90.51					
	Aquisição de Imóveis			2.000,00		2.000,00
	4.4.90.61					
26 122 2601 1.68	AQUISIÇÃO DE VEÍCULOS, MÓVEIS, MÁQUINAS E EQUIPAMENTOS DIVERSOS PARA A SECRETARIA DE TRANSPORTE			2.000,00		2.000,00
	Equipamentos e Material Permanente			2.000,00		2.000,00
	4.4.90.52					
26 122 2601 2.92	MANUTENÇÃO DAS ATIVIDADES DA SECRETARIA DE TRANSPORTE				86.000,00	86.000,00
	Contratação por Tempo Determinado				5.000,00	5.000,00
	3.1.90.04					
	Vencimentos e Vantagens Fixas - Pessoal Civil				60.000,00	60.000,00
	3.1.90.11					
	Indenizações e Restituições Trabalhistas				2.000,00	2.000,00
	3.1.90.94					
	Diárias - Civil				4.000,00	4.000,00
	3.3.90.14					
	Material de Consumo				5.000,00	5.000,00
	3.3.90.30					
	Passagens e Despesas com Locomoção				2.000,00	2.000,00
	3.3.90.33					
	Outros Serviços de Terceiros - Pessoa Física				5.000,00	5.000,00
	3.3.90.36					
	Outros Serviços de Terceiros - Pessoa Jurídica				3.000,00	3.000,00
	3.3.90.39					
26 782	Transporte Rodoviário			16.000,00	20.000,00	36.000,00
26 782 2602	GESTÃO DE TRANSPORTE E SINALIZAÇÃO URBANA			4.000,00	5.000,00	9.000,00
26 782 2602 1.69	EXECUÇÃO DE OBRAS DE SINALIZAÇÃO URBANA E ABRIGOS PARA PASSAGEIROS			2.000,00		2.000,00
	Obras e Instalações			2.000,00		2.000,00
	4.4.90.51					
26 782 2602 1.70	AQUISIÇÃO DE EQUIPAMENTOS DIVERSOS DESTINADOS A ABRIGOS PARA PASSAGEIROS E SINALIZAÇÃO URBANA			2.000,00		2.000,00
	Equipamentos e Material Permanente			2.000,00		2.000,00
	4.4.90.52					
26 782 2602 2.93	IMPLANTAÇÃO E MANUTENÇÃO DE SINALIZAÇÃO NO PERÍMETRO URBANO E DEMAIS LOCALIDADES DO MUNICÍPIO				5.000,00	5.000,00
	Material de Consumo				2.000,00	2.000,00
	3.3.90.30					
	Outros Serviços de Terceiros - Pessoa Física				1.000,00	1.000,00
	3.3.90.36					
	Outros Serviços de Terceiros - Pessoa Jurídica				2.000,00	2.000,00
	3.3.90.39					



MUNICÍPIO DE POÇÃO

Rua Monsenhor Estanislau, 122 - Centro - 55.240-000 - Poção/ PE
CNPJ: 10.265.429/0001-64 Fone: (87)3834-1234

Usuário: Poção

Chave de Autenticação
8930-6412-27

Página
24 / 48

Anexo 6 da Lei Nº 4.320/64 - Programa de Trabalho

Valores em R\$ - Período: Orçamento/2022

Unidade Orçamentária: 20010 - SECRETARIA DE TRANSPORTE

Código	Especificação	Não Orçamentária	Operação Especial	Projetos	Atividades	Total
26 782 2603	ESTRADAS VICINAIS DE QUALIDADE			12.000,00	15.000,00	27.000,00
26 782 2603 1.71	EXECUÇÃO DE OBRAS DE RECUPERAÇÃO DE ESTRADAS E VIAS DE ACESSO DO MUNICÍPIO			12.000,00		12.000,00
4.4.90.51	Obras e Instalações			12.000,00		12.000,00
26 782 2603 2.94	MANUTENÇÃO E CONSERVAÇÃO DE ESTRADAS E VIAS DE ACESSOS DO MUNICÍPIO				15.000,00	15.000,00
3.3.90.30	Material de Consumo				4.000,00	4.000,00
3.3.90.36	Outros Serviços de Terceiros – Pessoa Física				3.000,00	3.000,00
3.3.90.37	Locação de Mão-de-Obra				3.000,00	3.000,00
3.3.90.39	Outros Serviços de Terceiros - Pessoa Jurídica				5.000,00	5.000,00
Total da Unidade Orçamentária				22.000,00	106.000,00	128.000,00

Unidade Orçamentária: 20011 - SECRETARIA DE ESPORTES

Código	Especificação	Não Orçamentária	Operação Especial	Projetos	Atividades	Total
27	Desporto e Lazer			117.000,00	369.000,00	486.000,00
27 122	Administração Geral			5.000,00	151.000,00	156.000,00
27 122 2701	GESTÃO DA SECRETARIA DE ESPORTE			2.000,00	136.000,00	138.000,00
27 122 2701 1.72	AQUISIÇÃO DE VEÍCULOS, MÓVEIS, MÁQUINAS E EQUIPAMENTOS DIVERSOS PARA A SECRETARIA DE ESPORTE			2.000,00		2.000,00
4.4.90.52	Equipamentos e Material Permanente			2.000,00		2.000,00
27 122 2701 2.95	MANUTENÇÃO DAS ATIVIDADES DA SECRETARIA DE ESPORTE				136.000,00	136.000,00
3.1.90.11	Vencimentos e Vantagens Fixas – Pessoal Civil				100.000,00	100.000,00
3.1.90.94	Indenizações e Restituições Trabalhistas				3.000,00	3.000,00
3.3.90.14	Diárias – Civil				2.000,00	2.000,00
3.3.90.30	Material de Consumo				20.000,00	20.000,00
3.3.90.33	Passagens e Despesas com Locomoção				2.000,00	2.000,00
3.3.90.36	Outros Serviços de Terceiros – Pessoa Física				5.000,00	5.000,00
3.3.90.39	Outros Serviços de Terceiros - Pessoa Jurídica				4.000,00	4.000,00
27 122 2702	GESTÃO DO FUNDO MUNICIPAL DE ESPORTE E MEIO AMBIENTE			3.000,00	15.000,00	18.000,00
27 122 2702 1.73	AQUISIÇÃO, CONSTRUÇÃO, REFORMA E/OU AMPLIAÇÃO DE IMÓVEIS - FUNDO MUNICIPAL DE ESPORTE E MEIO AMBIENTE			2.000,00		2.000,00
4.4.90.51	Obras e Instalações			1.000,00		1.000,00
4.4.90.61	Aquisição de Imóveis			1.000,00		1.000,00
27 122 2702 1.74	AQUISIÇÃO DE MÓVEIS, MÁQUINAS, VEÍCULOS E EQUIPAMENTOS - FUNDO MUNICIPAL DE ESPORTE E MEIO AMBIENTE			1.000,00		1.000,00
4.4.90.52	Equipamentos e Material Permanente			1.000,00		1.000,00
27 122 2702 2.96	MANUTENÇÃO DAS AÇÕES DO FUNDO MUNICIPAL DE ESPORTE E MEIO AMBIENTE				15.000,00	15.000,00
3.3.90.30	Material de Consumo				6.000,00	6.000,00
3.3.90.36	Outros Serviços de Terceiros – Pessoa Física				4.000,00	4.000,00
3.3.90.39	Outros Serviços de Terceiros - Pessoa Jurídica				5.000,00	5.000,00
27 812	Desporto Comunitário			54.000,00	170.000,00	224.000,00
27 812 2703	DESPORTO E LAZER NO MUNICÍPIO			54.000,00		54.000,00
27 812 2703 1.75	CONSTRUÇÃO E/OU REFORMA DO ESTÁDIO DE FUTEBOL MUNICIPAL E DEMAIS ÁREAS DESTINADAS A ESPORTES NO MUNICÍPIO			1.000,00		1.000,00
4.4.90.51	Obras e Instalações			1.000,00		1.000,00



MUNICÍPIO DE POÇÃO

Rua Monsenhor Estanislau, 122 - Centro - 55.240-000 - Poção/ PE
CNPJ: 10.265.429/0001-64 Fone: (87)3834-1234

Usuário: Poção

Chave de Autenticação
8930-6412-27

Página
25 / 48

Anexo 6 da Lei Nº 4.320/64 - Programa de Trabalho

Valores em R\$ - Período: Orçamento/2022

Unidade Orçamentária: 20011 - SECRETARIA DE ESPORTES

Código	Especificação	Não Orçamentária	Operação Especial	Projetos	Atividades	Total
27 812 2703 1.76	EXECUÇÃO DE OBRAS NA QUADRA POLIESPORTIVA MUNICIPAL, INCLUSIVE EM DISTRITOS E POVOADOS			51.000,00		51.000,00
4.4.90.51	Obras e Instalações			51.000,00		51.000,00
27 812 2703 1.77	AQUISIÇÃO DE EQUIPAMENTOS DIVERSOS PARA ESTRUTURAÇÃO DO ESTÁDIO DE FUTEBOL MUNICIPAL			1.000,00		1.000,00
4.4.90.52	Equipamentos e Material Permanente			1.000,00		1.000,00
27 812 2703 1.78	AQUISIÇÃO DE EQUIPAMENTOS DIVERSOS PARA A QUADRA POLIESPORTIVA MUNICIPAL			1.000,00		1.000,00
4.4.90.52	Equipamentos e Material Permanente			1.000,00		1.000,00
27 812 2704	APOIO AO ESPORTE AMADOR				170.000,00	170.000,00
27 812 2704 2.97	APOIAR OS EVENTOS E TORNEIOS ESPORT. DO MUNICÍPIO, INCENTIVANDO A FORMAÇÃO DE ATLETAS (FORN. DE MATERIAIS ESPORTIVOS, MEDALHAS, TROFÉUS, VESTUÁRIO E OUTRAS DESPESAS COM PATROCÍNIO DE EVENTO ESPORT.)				170.000,00	170.000,00
3.3.90.30	Material de Consumo				105.000,00	105.000,00
3.3.90.31	Premiações Culturais, Artísticas, Científicas, Desportivas e Outras				2.000,00	2.000,00
3.3.90.32	Material, Bem ou Serviço para Distribuição Gratuita				3.000,00	3.000,00
3.3.90.36	Outros Serviços de Terceiros – Pessoa Física				20.000,00	20.000,00
3.3.90.39	Outros Serviços de Terceiros - Pessoa Jurídica				35.000,00	35.000,00
3.3.90.48	Outros Auxílios Financeiros a Pessoas Físicas				5.000,00	5.000,00
27 813	Lazer			58.000,00	48.000,00	106.000,00
27 813 2703	DESPORTO E LAZER NO MUNICÍPIO			55.000,00	38.000,00	93.000,00
27 813 2703 1.79	CONSTRUÇÃO, REFORMA E OU/AMPLIAÇÃO DO PARQUE DE VAQUEJADA MUNICIPAL "JOAQUIM CORDEIRO AGUIAR"			55.000,00		55.000,00
4.4.90.51	Obras e Instalações			55.000,00		55.000,00
27 813 2703 2.98	MANUTENÇÃO DAS ATIVIDADES DO DESPORTO E LAZER NO MUNICÍPIO, INCLUINDO MANUTENÇÃO DO PARQUE DE VAQUEJADA				33.000,00	33.000,00
3.3.90.30	Material de Consumo				20.000,00	20.000,00
3.3.90.36	Outros Serviços de Terceiros – Pessoa Física				3.000,00	3.000,00
3.3.90.39	Outros Serviços de Terceiros - Pessoa Jurídica				10.000,00	10.000,00
27 813 2703 2.99	DESENVOLVER ATIVIDADES FÍSICAS, ESPORTIVAS E DE LAZER PARA TERCEIRA IDADE				5.000,00	5.000,00
3.3.90.30	Material de Consumo				1.000,00	1.000,00
3.3.90.36	Outros Serviços de Terceiros – Pessoa Física				2.000,00	2.000,00
3.3.90.39	Outros Serviços de Terceiros - Pessoa Jurídica				2.000,00	2.000,00
27 813 2705	POÇÃO EM MOVIMENTO			3.000,00	10.000,00	13.000,00
27 813 2705 1.80	AQUISIÇÃO DE IMÓVEIS E/OU EXECUÇÃO DE OBRAS DE ESTRUTURA FÍSICA ESPORTIVA E DE LAZER			2.000,00		2.000,00
4.4.90.51	Obras e Instalações			1.000,00		1.000,00
4.4.90.61	Aquisição de Imóveis			1.000,00		1.000,00
27 813 2705 1.81	AQUISIÇÃO DE EQUIPAMENTOS ESPORTIVOS DIVERSOS DESTINADOS AO PROGRAMA POÇÃO EM MOVIMENTO			1.000,00		1.000,00
4.4.90.52	Equipamentos e Material Permanente			1.000,00		1.000,00
27 813 2705 2.100	IMPLANTAÇÃO E MANUTENÇÃO DO PROGRAMA POÇÃO EM MOVIMENTO				10.000,00	10.000,00
3.3.90.30	Material de Consumo				2.000,00	2.000,00
3.3.90.36	Outros Serviços de Terceiros – Pessoa Física				3.000,00	3.000,00



MUNICÍPIO DE POÇÃO

Rua Monsenhor Estanislau, 122 - Centro - 55.240-000 - Poção/ PE
CNPJ: 10.265.429/0001-64 Fone: (87)3834-1234

Usuário: Poção

Chave de Autenticação
8930-6412-27

Página
26 / 48

Anexo 6 da Lei Nº 4.320/64 - Programa de Trabalho

Valores em R\$ - Período: Orçamento/2022

Unidade Orçamentária: 20011 - SECRETARIA DE ESPORTES

Código	Especificação	Não Orçamentária	Operação Especial	Projetos	Atividades	Total
3.3.90.39	Outros Serviços de Terceiros - Pessoa Jurídica				5.000,00	5.000,00
Total da Unidade Orçamentária				117.000,00	369.000,00	486.000,00

Unidade Orçamentária: 20012 - FUNDO DE DESENVOLVIMENTO MUNICIPAL

Código	Especificação	Não Orçamentária	Operação Especial	Projetos	Atividades	Total
14	Direitos da Cidadania			61.000,00		61.000,00
14 422	Direitos Individuais, Coletivos e Difusos			61.000,00		61.000,00
14 422 1504	FORTALECIMENTO DO DESENVOLVIMENTO MUNICIPAL EM ÁREAS ESTRATÉGICAS ATRAVÉS DO FDM			61.000,00		61.000,00
14 422 1504 1.113	ESTRUTURAR A COORDENADORIA DA MULHER			61.000,00		61.000,00
4.4.90.52	Equipamentos e Material Permanente			61.000,00		61.000,00
15	Urbanismo			602.000,00		602.000,00
15 451	Infra-Estrutura Urbana			451.000,00		451.000,00
15 451 1504	FORTALECIMENTO DO DESENVOLVIMENTO MUNICIPAL EM ÁREAS ESTRATÉGICAS ATRAVÉS DO FDM			451.000,00		451.000,00
15 451 1504 1.82	EXECUÇÃO DE OBRAS DE PAVIMENTAÇÃO			451.000,00		451.000,00
4.4.90.51	Obras e Instalações			451.000,00		451.000,00
15 813	Lazer			151.000,00		151.000,00
15 813 1504	FORTALECIMENTO DO DESENVOLVIMENTO MUNICIPAL EM ÁREAS ESTRATÉGICAS ATRAVÉS DO FDM			151.000,00		151.000,00
15 813 1504 1.83	CONSTRUÇÃO E/OU REFORMA DE PRAÇAS			151.000,00		151.000,00
4.4.90.51	Obras e Instalações			151.000,00		151.000,00
Total da Unidade Orçamentária				663.000,00		663.000,00

Unidade Orçamentária: 20013 - CONSÓRCIO PÚBLICO INTERMUNICIPAL DO AGRESTE PERNAMBUCANO E FRONTEIRAS - RATEIO

Código	Especificação	Não Orçamentária	Operação Especial	Projetos	Atividades	Total
4	Administração			530,79	17.279,13	17.809,92
4 122	Administração Geral			530,79	17.279,13	17.809,92
4 122 490	GESTÃO ADMINISTRATIVA DO CONIAPE			530,79	17.279,13	17.809,92
4 122 490 1.807	MODERNIZAÇÃO DA ESTRUTURA FÍSICA - SEDE DO CONIAPE - REFORMA, AQUISIÇÃO E/OU AMPLIAÇÃO			294,70		294,70
4.4.90.51	Obras e Instalações			152,37		152,37
4.4.90.61	Aquisição de Imóveis			142,33		142,33
4 122 490 1.808	AQUISIÇÃO DE VEÍCULOS, MÓVEIS, MÁQUINAS E EQUIPAMENTOS DIVERSOS PARA O CONIAPE			236,09		236,09
4.4.90.52	Equipamentos e Material Permanente			236,09		236,09
4 122 490 2.805	MANUTENÇÃO DAS ATIVIDADES ADMININSTRATIVA DO CONIAPE				17.279,13	17.279,13
3.1.90.04	Contratação por Tempo Determinado				73,67	73,67
3.1.90.11	Vencimentos e Vantagens Fixas – Pessoal Civil				8.825,02	8.825,02
3.1.90.13	Obrigações Patronais				2.933,58	2.933,58
3.1.90.16	Outras Despesas Variáveis – Pessoal Civil				74,51	74,51
3.1.90.91	Sentenças Judiciais				74,51	74,51
3.1.90.92	Despesas de Exercícios Anteriores				74,51	74,51
3.3.90.14	Diárias – Civil				74,51	74,51
3.3.90.30	Material de Consumo				1.102,60	1.102,60
3.3.90.33	Passagens e Despesas com Locomoção				74,51	74,51



MUNICÍPIO DE POÇÃO

Rua Monsenhor Estanislau, 122 - Centro - 55.240-000 - Poção/ PE
CNPJ: 10.265.429/0001-64 Fone: (87)3834-1234

Usuário: Poção

Chave de Autenticação
8930-6412-27

Página
27 / 48

Anexo 6 da Lei Nº 4.320/64 - Programa de Trabalho

Valores em R\$ - Período: Orçamento/2022

Unidade Orçamentária: 20013 - CONSÓRCIO PÚBLICO INTERMUNICIPAL DO AGRESTE PERNAMBUCANO E FRONTEIRAS - RATEIO

Código	Especificação	Não Orçamentária	Operação Especial	Projetos	Atividades	Total
	3.3.90.34				74,51	74,51
	3.3.90.35				633,77	633,77
	3.3.90.36				325,67	325,67
	3.3.90.37				74,51	74,51
	3.3.90.39				2.565,21	2.565,21
	3.3.90.41				74,51	74,51
	3.3.90.46				74,51	74,51
	3.3.90.47				74,51	74,51
	3.3.90.92				74,51	74,51
10	Saúde			184,79	4.815,21	5.000,00
10 122	Administração Geral			184,79	4.815,21	5.000,00
10 122 1090	GESTÃO ADMINISTRATIVA DO NÚCLEO INTERMUNICIPAL EM SAÚDE - NIS			184,79	4.815,21	5.000,00
10 122 1090 1.809	AQUISIÇÃO DE MÓVEIS, MÁQUINAS E EQUIPAMENTOS DIVERSOS PARA O NIS			184,79		184,79
	4.4.90.52			184,79		184,79
10 122 1090 2.806	MANUTENÇÃO DAS ATIVIDADES ADMINISTRATIVAS DO NÚCLEO INTERMUNICIPAL EM SAÚDE - NIS				4.815,21	4.815,21
	3.1.90.04				92,00	92,00
	3.1.90.11				1.649,17	1.649,17
	3.1.90.13				366,19	366,19
	3.1.90.16				91,80	91,80
	3.1.90.34				92,00	92,00
	3.1.90.91				698,46	698,46
	3.1.90.92				92,00	92,00
	3.1.90.94				92,00	92,00
	3.3.90.14				80,42	80,42
	3.3.90.30				92,00	92,00
	3.3.90.33				92,00	92,00
	3.3.90.35				184,79	184,79
	3.3.90.36				366,19	366,19
	3.3.90.37				92,00	92,00
	3.3.90.39				366,19	366,19
	3.3.90.41				92,00	92,00
	3.3.90.46				92,00	92,00
	3.3.90.47				92,00	92,00
	3.3.90.92				92,00	92,00
15	Urbanismo			948,16	5.733,60	6.681,76
15 452	Serviços Urbanos			948,16	5.733,60	6.681,76
15 452 1590	GESTÃO DO NÚCLEO INTERMUNICIPAL DE ILUMINAÇÃO PÚBLICA - NIIP			948,16	5.733,60	6.681,76
15 452 1590 1.810	AQUISIÇÃO DE MÓVEIS, MÁQUINAS E EQUIPAMENTOS DIVERSOS PARA O NIIP			266,40		266,40
	4.4.90.52			266,40		266,40
15 452 1590 1.814	IMPLANTAÇÃO - AMPLIAÇÃO DO PARQUE DE ILUMINAÇÃO PÚBLICA - NIIP			681,76		681,76
	4.4.90.51			681,76		681,76
15 452 1590 2.807	MANUTENÇÃO DAS ATIVIDADES DO NÚCLEO INTERMUNICIPAL DE ILUMINAÇÃO PÚBLICA - NIIP				5.733,60	5.733,60



MUNICÍPIO DE POÇÃO

Rua Monsenhor Estanislau, 122 - Centro - 55.240-000 - Poção/ PE
CNPJ: 10.265.429/0001-64 Fone: (87)3834-1234

Usuário: Poção

Chave de Autenticação
8930-6412-27

Página
28 / 48

Anexo 6 da Lei Nº 4.320/64 - Programa de Trabalho

Valores em R\$ - Período: Orçamento/2022

Unidade Orçamentária: 20013 - CONSÓRCIO PÚBLICO INTERMUNICIPAL DO AGRESTE PERNAMBUCANO E FRONTEIRAS - RATEIO

Código	Especificação	Não Orçamentária	Operação Especial	Projetos	Atividades	Total
3.1.90.04	Contratação por Tempo Determinado				117,97	117,97
3.1.90.11	Vencimentos e Vantagens Fixas – Pessoal Civil				2.265,76	2.265,76
3.1.90.13	Obrigações Patronais				494,24	494,24
3.1.90.16	Outras Despesas Variáveis – Pessoal Civil				117,97	117,97
3.1.90.34	Outras Despesas de Pessoal decorrentes de Contratos de Terceirização				117,97	117,97
3.1.90.37	Locação de Mão-de-Obra				117,97	117,97
3.1.90.91	Sentenças Judiciais				117,97	117,97
3.1.90.94	Indenizações e Restituições Trabalhistas				117,97	117,97
3.3.90.14	Diárias – Civil				117,97	117,97
3.3.90.30	Material de Consumo				303,05	303,05
3.3.90.33	Passagens e Despesas com Locomoção				107,80	107,80
3.3.90.35	Serviços de Consultoria				266,44	266,44
3.3.90.36	Outros Serviços de Terceiros – Pessoa Física				500,34	500,34
3.3.90.39	Outros Serviços de Terceiros - Pessoa Jurídica				616,27	616,27
3.3.90.41	Contribuições				117,97	117,97
3.3.90.46	Auxílio-Alimentação				117,97	117,97
3.3.90.47	Obrigações Tributárias e Contributivas				117,97	117,97
18	Gestão Ambiental			260,00	5.740,00	6.000,00
18 452	Serviços Urbanos			260,00	5.740,00	6.000,00
18 452 1890	PROGRAMA CONSORCIAL DE ENGENHARIA, SANEAMENTO BÁSICO E MEIO AMBIENTE - NIESMA			260,00	5.740,00	6.000,00
18 452 1890 1.811	AQUISIÇÃO DE MÓVEIS, MÁQUINAS E EQUIPAMENTOS DIVERSOS PARA O NIESMA			260,00		260,00
4.4.90.52	Equipamentos e Material Permanente			260,00		260,00
18 452 1890 2.808	MANUTENÇÃO DAS ATIVIDADES DO NÚCLEO DE ENGENHARIA, SANEAMENTO BÁSICO E MEIO AMBIENTE - NIESMA				5.740,00	5.740,00
3.1.90.04	Contratação por Tempo Determinado				117,50	117,50
3.1.90.11	Vencimentos e Vantagens Fixas – Pessoal Civil				2.262,50	2.262,50
3.1.90.13	Obrigações Patronais				505,00	505,00
3.1.90.16	Outras Despesas Variáveis – Pessoal Civil				117,50	117,50
3.1.90.91	Sentenças Judiciais				117,50	117,50
3.1.90.92	Despesas de Exercícios Anteriores				117,50	117,50
3.1.90.94	Indenizações e Restituições Trabalhistas				117,50	117,50
3.3.90.14	Diárias – Civil				117,50	117,50
3.3.90.30	Material de Consumo				210,00	210,00
3.3.90.33	Passagens e Despesas com Locomoção				120,00	120,00
3.3.90.34	Outras Despesas de Pessoal decorrentes de Contratos de Terceirização				117,50	117,50
3.3.90.35	Serviços de Consultoria				260,00	260,00
3.3.90.36	Outros Serviços de Terceiros – Pessoa Física				472,50	472,50
3.3.90.37	Locação de Mão-de-Obra				117,50	117,50
3.3.90.39	Outros Serviços de Terceiros - Pessoa Jurídica				617,50	617,50
3.3.90.41	Contribuições				117,50	117,50
3.3.90.46	Auxílio-Alimentação				117,50	117,50
3.3.90.47	Obrigações Tributárias e Contributivas				117,50	117,50



MUNICÍPIO DE POÇÃO

Rua Monsenhor Estanislau, 122 - Centro - 55.240-000 - Poção/ PE
CNPJ: 10.265.429/0001-64 Fone: (87)3834-1234

Usuário: Poção

Chave de Autenticação
8930-6412-27

Página
29 / 48

Anexo 6 da Lei Nº 4.320/64 - Programa de Trabalho

Valores em R\$ - Período: Orçamento/2022

Unidade Orçamentária: 20013 - CONSÓRCIO PÚBLICO INTERMUNICIPAL DO AGRESTE PERNAMBUCANO E FRONTEIRAS - RATEIO

Código	Especificação	Não Orçamentária	Operação Especial	Projetos	Atividades	Total
28	Encargos Especiais		190,08			190,08
28 846	Outros Encargos Especiais		190,08			190,08
28 846 0	Operações Especiais		190,08			190,08
28 846 0 0.81	INDENIZAÇÃO E RESTITUIÇÕES DIVERSAS		132,31			132,31
	3.1.90.94 Indenizações e Restituições Trabalhistas		74,54			74,54
	3.3.90.93 Indenizações e Restituições		57,77			57,77
28 846 0 0.82	PARCELAMENTO - AMORTIZAÇÃO DE DÍVIDAS CONTRATUAIS		57,77			57,77
	4.6.90.71 Principal da Dívida Contratual Resgatado		57,77			57,77
Total da Unidade Orçamentária			190,08	1.923,74	33.567,94	35.681,76

Unidade Orçamentária: 20014 - CONSÓRCIO PÚBLICO INTERMUNICIPAL DO AGRESTE PERNAMBUCANO E FRONTEIRAS - PROGRAMA

Código	Especificação	Não Orçamentária	Operação Especial	Projetos	Atividades	Total
10	Saúde				6.000,00	6.000,00
10 301	Atenção Básica				3.000,00	3.000,00
10 301 1091	GESTÃO DOS SERVIÇOS DE SAÚDE DOS ENTES CONSORCIADOS PELO NIS - ATENÇÃO BÁSICA				3.000,00	3.000,00
10 301 1091 2.809	MANUTENÇÃO DAS ATIVIDADES DE ATENÇÃO BÁSICA DO NÚCLEO INTERMUNICIPAL EM SAÚDE - NIS				3.000,00	3.000,00
	3.3.90.30 Material de Consumo				1.000,00	1.000,00
	3.3.90.36 Outros Serviços de Terceiros – Pessoa Física				1.000,00	1.000,00
	3.3.90.39 Outros Serviços de Terceiros - Pessoa Jurídica				1.000,00	1.000,00
10 302	Assistência Hospitalar e Ambulatorial				3.000,00	3.000,00
10 302 1092	GESTÃO DOS SERVIÇOS DE SAÚDE DOS ENTES CONSORCIADOS PELO NIS - ASSISTÊNCIA HOSPITALAR E AMBULATORIAL				3.000,00	3.000,00
10 302 1092 2.810	MANUTENÇÃO DAS ATIVIDADES DA ASSISTÊNCIA HOSPITALAR E AMBULATORIAL DO NÚCLEO INTERMUNICIPAL EM SAÚDE - NIS				3.000,00	3.000,00
	3.3.90.30 Material de Consumo				1.000,00	1.000,00
	3.3.90.36 Outros Serviços de Terceiros – Pessoa Física				1.000,00	1.000,00
	3.3.90.39 Outros Serviços de Terceiros - Pessoa Jurídica				1.000,00	1.000,00
15	Urbanismo				1.500,00	1.500,00
15 452	Serviços Urbanos				1.500,00	1.500,00
15 452 1590	GESTÃO DO NÚCLEO INTERMUNICIPAL DE ILUMINAÇÃO PÚBLICA - NIIP				1.500,00	1.500,00
15 452 1590 2.811	MANUTENÇÃO DO PARQUE DE ILUMINAÇÃO PÚBLICA				1.500,00	1.500,00
	3.3.90.30 Material de Consumo				500,00	500,00
	3.3.90.36 Outros Serviços de Terceiros – Pessoa Física				500,00	500,00
	3.3.90.39 Outros Serviços de Terceiros - Pessoa Jurídica				500,00	500,00
18	Gestão Ambiental			1.000,00	2.500,00	3.500,00
18 452	Serviços Urbanos			1.000,00	2.500,00	3.500,00
18 452 1890	PROGRAMA CONSORCIAL DE ENGENHARIA, SANEAMENTO BÁSICO E MEIO AMBIENTE - NIESMA			1.000,00	2.500,00	3.500,00
18 452 1890 1.812	MANUTENÇÃO DA ESTRUTURA FÍSICA (CONSTRUÇÃO, REFORMA E/OU AMPLIAÇÃO)			500,00		500,00
	4.4.90.51 Obras e Instalações			500,00		500,00
18 452 1890 1.813	AQUISIÇÃO DE VEÍCULOS, MÓVEIS, MÁQUINAS E EQUIPAMENTOS DIVERSOS			500,00		500,00
	4.4.90.52 Equipamentos e Material Permanente			500,00		500,00



MUNICÍPIO DE POÇÃO

Rua Monsenhor Estanislau, 122 - Centro - 55.240-000 - Poção/ PE
CNPJ: 10.265.429/0001-64 Fone: (87)3834-1234

Usuário: Poção

Chave de Autenticação
8930-6412-27

Página
30 / 48

Anexo 6 da Lei Nº 4.320/64 - Programa de Trabalho

Valores em R\$ - Período: Orçamento/2022

Unidade Orçamentária: 20014 - CONSÓRCIO PÚBLICO INTERMUNICIPAL DO AGRESTE PERNAMBUCANO E FRONTEIRAS - PROGRAMA

Código	Especificação	Não Orçamentária	Operação Especial	Projetos	Atividades	Total
18 452 1890 2.812	MANUTENÇÃO DAS ATIVIDADES DA GESTÃO AMBIENTAL				2.500,00	2.500,00
	3.3.90.14 Diárias – Civil				500,00	500,00
	3.3.90.30 Material de Consumo				500,00	500,00
	3.3.90.35 Serviços de Consultoria				500,00	500,00
	3.3.90.36 Outros Serviços de Terceiros – Pessoa Física				500,00	500,00
	3.3.90.39 Outros Serviços de Terceiros - Pessoa Jurídica				500,00	500,00
Total da Unidade Orçamentária				1.000,00	10.000,00	11.000,00

Unidade Orçamentária: 20015 - CONSÓRCIO DOM MARIANO - CONDOMAR

Código	Especificação	Não Orçamentária	Operação Especial	Projetos	Atividades	Total
4	Administração			7.500,00	77.269,23	84.769,23
4 122	Administração Geral			7.500,00	77.269,23	84.769,23
4 122 480	SECRETARIA EXECUTIVA - CONDOMAR			7.500,00	77.269,23	84.769,23
4 122 480 1.801	AQUISIÇÃO DE VEÍCULOS, MÓVEIS, MÁQUINAS E EQUIPAMENTOS DIVERSOS PARA O CONDOMAR			6.000,00		6.000,00
	4.4.90.52 Equipamentos e Material Permanente			6.000,00		6.000,00
4 122 480 1.802	MODERNIZAÇÃO, REFORMA E/OU AMPLIAÇÃO DA ESTRUTURA FÍSICA - SEDE DO CONDOMAR			1.500,00		1.500,00
	4.4.90.51 Obras e Instalações			1.500,00		1.500,00
4 122 480 2.801	MANUTENÇÃO DAS ATIVIDADES ADMININSTRATIVAS DO CONSÓRCIO				77.269,23	77.269,23
	3.1.90.04 Contratação por Tempo Determinado				1.400,00	1.400,00
	3.1.90.11 Vencimentos e Vantagens Fixas – Pessoal Civil				27.000,00	27.000,00
	3.1.90.13 Obrigações Patronais				5.669,23	5.669,23
	3.1.90.16 Outras Despesas Variáveis – Pessoal Civil				500,00	500,00
	3.1.90.91 Sentenças Judiciais				750,00	750,00
	3.1.90.92 Despesas de Exercícios Anteriores				2.300,00	2.300,00
	3.1.90.94 Indenizações e Restituições Trabalhistas				700,00	700,00
	3.3.90.14 Diárias – Civil				1.400,00	1.400,00
	3.3.90.30 Material de Consumo				3.000,00	3.000,00
	3.3.90.33 Passagens e Despesas com Locomoção				1.000,00	1.000,00
	3.3.90.34 Outras Despesas de Pessoal decorrentes de Contratos de Terceirização				1.000,00	1.000,00
	3.3.90.35 Serviços de Consultoria				9.000,00	9.000,00
	3.3.90.36 Outros Serviços de Terceiros – Pessoa Física				6.000,00	6.000,00
	3.3.90.37 Locação de Mão-de-Obra				1.000,00	1.000,00
	3.3.90.39 Outros Serviços de Terceiros - Pessoa Jurídica				10.500,00	10.500,00
	3.3.90.41 Contribuições				1.400,00	1.400,00
	3.3.90.47 Obrigações Tributárias e Contributivas				2.150,00	2.150,00
	3.3.90.91 Sentenças Judiciais				500,00	500,00
	3.3.90.92 Despesas de Exercícios Anteriores				1.000,00	1.000,00
	3.3.90.93 Indenizações e Restituições				1.000,00	1.000,00
10	Saúde			32.600,00	1.747.000,00	1.779.600,00
10 122	Administração Geral			32.600,00	1.747.000,00	1.779.600,00
10 122 1080	NÚCLEO INTERMUNICIPAL DE SAÚDE E MATERNO INFANTIL - NISMI - CONDOMAR			32.600,00	1.747.000,00	1.779.600,00
10 122 1080 1.803	AQUISIÇÃO DE MÓVEIS, MÁQUINAS E EQUIPAMENTOS DIVERSOS PARA O			32.600,00		32.600,00



MUNICÍPIO DE POÇÃO

Rua Monsenhor Estanislau, 122 - Centro - 55.240-000 - Poção/ PE
CNPJ: 10.265.429/0001-64 Fone: (87)3834-1234

Usuário: Poção

Chave de Autenticação
8930-6412-27

Página
31 / 48

Anexo 6 da Lei Nº 4.320/64 - Programa de Trabalho

Valores em R\$ - Período: Orçamento/2022

Unidade Orçamentária: 20015 - CONSÓRCIO DOM MARIANO - CONDOMAR

Código	Especificação	Não Orçamentária	Operação Especial	Projetos	Atividades	Total
	NISMI					
10 122 1080 4.4.90.52	Equipamentos e Material Permanente			32.600,00		32.600,00
10 122 1080 2.802	MANUTENÇÃO DAS ATIVIDADES ADMININSTRATIVAS DO - NISMI				98.700,00	98.700,00
3.1.90.04	Contratação por Tempo Determinado				2.100,00	2.100,00
3.1.90.11	Vencimentos e Vantagens Fixas – Pessoal Civil				37.700,00	37.700,00
3.1.90.13	Obrigações Patronais				10.750,00	10.750,00
3.1.90.16	Outras Despesas Variáveis – Pessoal Civil				500,00	500,00
3.1.90.91	Sentenças Judiciais				500,00	500,00
3.1.90.92	Despesas de Exercícios Anteriores				750,00	750,00
3.1.90.94	Indenizações e Restituições Trabalhistas				500,00	500,00
3.3.90.14	Diárias – Civil				500,00	500,00
3.3.90.30	Material de Consumo				1.400,00	1.400,00
3.3.90.33	Passagens e Despesas com Locomoção				500,00	500,00
3.3.90.34	Outras Despesas de Pessoal decorrentes de Contratos de Terceirização				500,00	500,00
3.3.90.35	Serviços de Consultoria				1.000,00	1.000,00
3.3.90.36	Outros Serviços de Terceiros – Pessoa Física				1.400,00	1.400,00
3.3.90.37	Locação de Mão-de-Obra				500,00	500,00
3.3.90.39	Outros Serviços de Terceiros - Pessoa Jurídica				38.600,00	38.600,00
3.3.90.41	Contribuições				500,00	500,00
3.3.90.47	Obrigações Tributárias e Contributivas				500,00	500,00
3.3.90.92	Despesas de Exercícios Anteriores				500,00	500,00
10 122 1080 2.813	CAPACITAÇÃO DOS PROFISSIONAIS DA SAÚDE - NISMI				2.900,00	2.900,00
3.3.90.14	Diárias – Civil				300,00	300,00
3.3.90.30	Material de Consumo				500,00	500,00
3.3.90.33	Passagens e Despesas com Locomoção				200,00	200,00
3.3.90.35	Serviços de Consultoria				500,00	500,00
3.3.90.36	Outros Serviços de Terceiros – Pessoa Física				600,00	600,00
3.3.90.39	Outros Serviços de Terceiros - Pessoa Jurídica				800,00	800,00
10 122 1080 2.814	GESTÃO DOS SERVIÇOS DE SAÚDE DOS ENTES CONSÓRCIADOS PELO NISMI				1.619.000,00	1.619.000,00
3.3.90.30	Material de Consumo				5.000,00	5.000,00
3.3.90.36	Outros Serviços de Terceiros – Pessoa Física				4.000,00	4.000,00
3.3.90.39	Outros Serviços de Terceiros - Pessoa Jurídica				1.610.000,00	1.610.000,00
10 122 1080 2.815	MANUTENÇÃO DO PROGRAMA CONSORCIAL DA JUNTA MEDICA E MEDICINA DO TRABALHO - NISMI				26.400,00	26.400,00
3.3.90.30	Material de Consumo				1.400,00	1.400,00
3.3.90.34	Outras Despesas de Pessoal decorrentes de Contratos de Terceirização				1.000,00	1.000,00
3.3.90.36	Outros Serviços de Terceiros – Pessoa Física				3.000,00	3.000,00
3.3.90.39	Outros Serviços de Terceiros - Pessoa Jurídica				21.000,00	21.000,00
15	Urbanismo			37.900,00	43.300,00	81.200,00
15 452	Serviços Urbanos			37.900,00	43.300,00	81.200,00
15 452 1580	NÚCLEO INTERMUNICIPAL DE ENGENHARIA, RESÍDUOS SÓLIDOS E MEIO AMBIENTE - NIESMA - CONDOMAR			37.900,00	43.300,00	81.200,00
15 452 1580 1.804	AQUISIÇÃO DE MÓVEIS, MÁQUINAS E EQUIPAMENTOS DIVERSOS PARA O NIESMA			1.400,00		1.400,00



MUNICÍPIO DE POÇÃO

Rua Monsenhor Estanislau, 122 - Centro - 55.240-000 - Poção/ PE
CNPJ: 10.265.429/0001-64 Fone: (87)3834-1234

Usuário: Poção

Chave de Autenticação
8930-6412-27

Página
32 / 48

Anexo 6 da Lei Nº 4.320/64 - Programa de Trabalho

Valores em R\$ - Período: Orçamento/2022

Unidade Orçamentária: 20015 - CONSÓRCIO DOM MARIANO - CONDOMAR

Código	Especificação	Não Orçamentária	Operação Especial	Projetos	Atividades	Total
4.4.90.52	Equipamentos e Material Permanente			1.400,00		1.400,00
15 452 1580 1.817	ESTRUTURAÇÃO DO PROGRAMA DE PAVIMENTAÇÃO DE VIAS E REPAROS ASFALTICOS - NIESMA			36.500,00		36.500,00
4.4.90.51	Obras e Instalações			33.900,00		33.900,00
4.4.90.52	Equipamentos e Material Permanente			2.600,00		2.600,00
15 452 1580 2.803	MANUTENÇÃO DAS ATIVIDADES DO NÚCLEO INTERMUNICIPAL EM SANEAMENTO				19.600,00	19.600,00
3.1.90.04	Contratação por Tempo Determinado				800,00	800,00
3.1.90.11	Vencimentos e Vantagens Fixas – Pessoal Civil				2.100,00	2.100,00
3.1.90.13	Obrigações Patronais				600,00	600,00
3.1.90.16	Outras Despesas Variáveis – Pessoal Civil				200,00	200,00
3.1.90.91	Sentenças Judiciais				200,00	200,00
3.1.90.92	Despesas de Exercícios Anteriores				500,00	500,00
3.1.90.94	Indenizações e Restituições Trabalhistas				500,00	500,00
3.3.90.14	Diárias – Civil				200,00	200,00
3.3.90.30	Material de Consumo				2.000,00	2.000,00
3.3.90.33	Passagens e Despesas com Locomoção				200,00	200,00
3.3.90.34	Outras Despesas de Pessoal decorrentes de Contratos de Terceirização				500,00	500,00
3.3.90.35	Serviços de Consultoria				1.800,00	1.800,00
3.3.90.36	Outros Serviços de Terceiros – Pessoa Física				2.000,00	2.000,00
3.3.90.37	Locação de Mão-de-Obra				500,00	500,00
3.3.90.39	Outros Serviços de Terceiros - Pessoa Jurídica				6.000,00	6.000,00
3.3.90.41	Contribuições				500,00	500,00
3.3.90.47	Obrigações Tributárias e Contributivas				500,00	500,00
3.3.90.92	Despesas de Exercícios Anteriores				500,00	500,00
15 452 1580 2.804	ELABORAÇÃO DE PLANO DIRETOR E PLANO INTERM. DE SANEAMENTO BÁSICO				3.700,00	3.700,00
3.3.90.35	Serviços de Consultoria				1.100,00	1.100,00
3.3.90.36	Outros Serviços de Terceiros – Pessoa Física				1.100,00	1.100,00
3.3.90.39	Outros Serviços de Terceiros - Pessoa Jurídica				1.500,00	1.500,00
15 452 1580 2.818	PROGRAMA DE PAVIMENTAÇÃO DE VIAS E REPAROS ASFALTICOS - NIESMA				6.600,00	6.600,00
3.3.90.36	Outros Serviços de Terceiros – Pessoa Física				1.600,00	1.600,00
3.3.90.39	Outros Serviços de Terceiros - Pessoa Jurídica				5.000,00	5.000,00
15 452 1580 2.819	GESTÃO EDUCACIONAL AMBIENTAL RESÍDUOS E SANEAMENTO - NIESMA				5.400,00	5.400,00
3.3.90.30	Material de Consumo				800,00	800,00
3.3.90.35	Serviços de Consultoria				800,00	800,00
3.3.90.36	Outros Serviços de Terceiros – Pessoa Física				800,00	800,00
3.3.90.39	Outros Serviços de Terceiros - Pessoa Jurídica				3.000,00	3.000,00
15 452 1580 2.820	COLETA SELETIVA, TRIAGEM DE RESÍDUOS E RECUPERAÇÃO DE ÁREAS VERDES				8.000,00	8.000,00
3.3.90.30	Material de Consumo				1.000,00	1.000,00
3.3.90.35	Serviços de Consultoria				1.000,00	1.000,00
3.3.90.36	Outros Serviços de Terceiros – Pessoa Física				1.000,00	1.000,00
3.3.90.39	Outros Serviços de Terceiros - Pessoa Jurídica				5.000,00	5.000,00
23	Comércio e Serviços			17.400,00	55.600,00	73.000,00



MUNICÍPIO DE POÇÃO

Rua Monsenhor Estanislau, 122 - Centro - 55.240-000 - Poção/ PE
CNPJ: 10.265.429/0001-64 Fone: (87)3834-1234

Usuário: Poção

Chave de Autenticação
8930-6412-27

Página
33 / 48

Anexo 6 da Lei Nº 4.320/64 - Programa de Trabalho

Valores em R\$ - Período: Orçamento/2022

Unidade Orçamentária: 20015 - CONSÓRCIO DOM MARIANO - CONDOMAR

Código	Especificação	Não Orçamentária	Operação Especial	Projetos	Atividades	Total
23 391	Patrimônio Histórico, Artístico e Arqueológico			17.400,00	55.600,00	73.000,00
23 391 2390	GESTÃO DO NÚCLEO INTERMUNICIPAL DE TURISMO E INVESTIMENTOS - NITI			17.400,00	55.600,00	73.000,00
23 391 2390 1.815	AQUISIÇÃO DE MÓVEIS, MÁQUINAS E EQUIPAMENTOS PARA O NITI			1.400,00		1.400,00
4.4.90.52	Equipamentos e Material Permanente			1.400,00		1.400,00
23 391 2390 1.816	ESTRUTURAÇÃO DO NÚCLEO INTERMUNICIPAL DE TURISMO E INVESTIMENTOS - NITI			16.000,00		16.000,00
4.4.90.51	Obras e Instalações			10.000,00		10.000,00
4.4.90.52	Equipamentos e Material Permanente			6.000,00		6.000,00
23 391 2390 2.821	PROGRAMA DE DESENVOLVIMENTO SUSTENTÁVEL DO PATRIMÔNIO HISTÓRICO, ARTÍSTICO E ARQUEOLÓGICO - NITI				36.000,00	36.000,00
3.3.90.30	Material de Consumo				5.000,00	5.000,00
3.3.90.35	Serviços de Consultoria				5.000,00	5.000,00
3.3.90.36	Outros Serviços de Terceiros – Pessoa Física				6.000,00	6.000,00
3.3.90.39	Outros Serviços de Terceiros - Pessoa Jurídica				20.000,00	20.000,00
23 391 2390 2.822	MANUTENÇÃO DAS ATIVIDADES ADMINISTRATIVAS DO NITI				19.600,00	19.600,00
3.1.90.04	Contratação por Tempo Determinado				800,00	800,00
3.1.90.11	Vencimentos e Vantagens Fixas – Pessoal Civil				2.100,00	2.100,00
3.1.90.13	Obrigações Patronais				600,00	600,00
3.1.90.16	Outras Despesas Variáveis – Pessoal Civil				200,00	200,00
3.1.90.91	Sentenças Judiciais				200,00	200,00
3.1.90.92	Despesas de Exercícios Anteriores				500,00	500,00
3.1.90.94	Indenizações e Restituições Trabalhistas				500,00	500,00
3.3.90.14	Diárias – Civil				200,00	200,00
3.3.90.30	Material de Consumo				2.000,00	2.000,00
3.3.90.33	Passagens e Despesas com Locomoção				200,00	200,00
3.3.90.34	Outras Despesas de Pessoal decorrentes de Contratos de Terceirização				500,00	500,00
3.3.90.35	Serviços de Consultoria				1.800,00	1.800,00
3.3.90.36	Outros Serviços de Terceiros – Pessoa Física				2.000,00	2.000,00
3.3.90.37	Locação de Mão-de-Obra				500,00	500,00
3.3.90.39	Outros Serviços de Terceiros - Pessoa Jurídica				6.000,00	6.000,00
3.3.90.41	Contribuições				500,00	500,00
3.3.90.47	Obrigações Tributárias e Contributivas				500,00	500,00
3.3.90.92	Despesas de Exercícios Anteriores				500,00	500,00
25	Energia			3.500,00	95.000,00	98.500,00
25 752	Energia Elétrica			3.500,00	95.000,00	98.500,00
25 752 2580	NÚCLEO INTERMUNICIPAL DE ILUMINAÇÃO PÚBLICA - CONDOMAR			3.500,00	95.000,00	98.500,00
25 752 2580 1.805	AQUISIÇÃO DE MÓVEIS, MÁQUINAS E EQUIPAMENTOS DIVERSOS PARA O NIIP			1.400,00		1.400,00
4.4.90.52	Equipamentos e Material Permanente			1.400,00		1.400,00
25 752 2580 1.806	INFRAESTR. DO PARQUE DE ILUMINAÇÃO PÚBLICO - NIIP			2.100,00		2.100,00
4.4.90.51	Obras e Instalações			2.100,00		2.100,00
25 752 2580 2.804	ELABORAÇÃO DE PLANO DIRETOR E PLANO INTERM. DE SANEAMENTO BÁSICO				25.100,00	25.100,00
3.1.90.04	Contratação por Tempo Determinado				800,00	800,00
3.1.90.11	Vencimentos e Vantagens Fixas – Pessoal Civil				2.100,00	2.100,00
3.1.90.13	Obrigações Patronais				600,00	600,00



MUNICÍPIO DE POÇÃO

Rua Monsenhor Estanislau, 122 - Centro - 55.240-000 - Poção/ PE
CNPJ: 10.265.429/0001-64 Fone: (87)3834-1234

Usuário: Poção

Chave de Autenticação
8930-6412-27

Página
34 / 48

Anexo 6 da Lei Nº 4.320/64 - Programa de Trabalho

Valores em R\$ - Período: Orçamento/2022

Unidade Orçamentária: 20015 - CONSÓRCIO DOM MARIANO - CONDOMAR

Código	Especificação	Não Orçamentária	Operação Especial	Projetos	Atividades	Total
3.1.90.16	Outras Despesas Variáveis – Pessoal Civil				200,00	200,00
3.1.90.91	Sentenças Judiciais				200,00	200,00
3.1.90.92	Despesas de Exercícios Anteriores				500,00	500,00
3.1.90.94	Indenizações e Restituições Trabalhistas				500,00	500,00
3.3.90.14	Diárias – Civil				300,00	300,00
3.3.90.30	Material de Consumo				2.000,00	2.000,00
3.3.90.33	Passagens e Despesas com Locomoção				200,00	200,00
3.3.90.34	Outras Despesas de Pessoal decorrentes de Contratos de Terceirização				500,00	500,00
3.3.90.35	Serviços de Consultoria				1.800,00	1.800,00
3.3.90.36	Outros Serviços de Terceiros – Pessoa Física				2.000,00	2.000,00
3.3.90.37	Locação de Mão-de-Obra				500,00	500,00
3.3.90.39	Outros Serviços de Terceiros - Pessoa Jurídica				11.400,00	11.400,00
3.3.90.41	Contribuições				500,00	500,00
3.3.90.47	Obrigações Tributárias e Contributivas				500,00	500,00
3.3.90.92	Despesas de Exercícios Anteriores				500,00	500,00
25 752 2580 2.816	CAPACITAÇÃO DOS PROFISSIONAISDE ILUMINAÇÃO PÚBLICA - NIIP				1.900,00	1.900,00
3.3.90.14	Diárias – Civil				200,00	200,00
3.3.90.30	Material de Consumo				300,00	300,00
3.3.90.33	Passagens e Despesas com Locomoção				200,00	200,00
3.3.90.35	Serviços de Consultoria				300,00	300,00
3.3.90.36	Outros Serviços de Terceiros – Pessoa Física				300,00	300,00
3.3.90.39	Outros Serviços de Terceiros - Pessoa Jurídica				600,00	600,00
25 752 2580 2.817	MANUTENÇÃO DOS PARQUES DE ILUMINAÇÃO PÚBLICA DOS CONSÓRIO PELO NIIP				68.000,00	68.000,00
3.3.90.30	Material de Consumo				10.000,00	10.000,00
3.3.90.36	Outros Serviços de Terceiros – Pessoa Física				8.000,00	8.000,00
3.3.90.39	Outros Serviços de Terceiros - Pessoa Jurídica				50.000,00	50.000,00
28	Encargos Especiais		1.000,00			1.000,00
28 846	Outros Encargos Especiais		1.000,00			1.000,00
28 846 0	Operações Especiais		1.000,00			1.000,00
28 846 0 0.80	PARCELAMENTO E AMORTIZAÇÃO DA DÍVIDA CONTRATUAL					500,00
4.6.90.71	Principal da Dívida Contratual Resgatado				500,00	500,00
28 846 0 0.83	INDENIZAÇÕES E RESTITUIÇÕES DIVERSAS					500,00
3.3.90.93	Indenizações e Restituições				500,00	500,00
Total da Unidade Orçamentária			1.000,00	98.900,00	2.018.169,23	2.118.069,23
Total da Unidade Gestora			958.680,29	3.803.215,21	25.722.304,50	30.484.200,00

Unidade Gestora: 11600 - Câmara Municipal de Vereadores de Poção

Unidade Orçamentária: 1001 - PODER LEGISLATIVO

Código	Especificação	Não Orçamentária	Operação Especial	Projetos	Atividades	Total
1	Legislativa		2.000,00	50.000,00	1.667.000,00	1.719.000,00
1 31	Ação Legislativa		2.000,00	50.000,00	1.667.000,00	1.719.000,00
1 31 101	GESTÃO ADMINISTRATIVA DO PODER LEGISLATIVO		2.000,00	50.000,00	1.667.000,00	1.719.000,00
1 31 101 0.1	SENTENÇAS JUDICIAIS E PRECATÓRIOS		2.000,00			2.000,00



MUNICÍPIO DE POÇÃO

Rua Monsenhor Estanislau, 122 - Centro - 55.240-000 - Poção/ PE
CNPJ: 10.265.429/0001-64 Fone: (87)3834-1234

Usuário: Poção

Chave de Autenticação
8930-6412-27

Página
35 / 48

Anexo 6 da Lei Nº 4.320/64 - Programa de Trabalho

Valores em R\$ - Período: Orçamento/2022

Unidade Orçamentária: 1001 - PODER LEGISLATIVO

Código	Especificação	Não Orçamentária	Operação Especial	Projetos	Atividades	Total
1 31 101 1.1	3.1.90.91 Sentenças Judiciais		2.000,00			2.000,00
1 31 101 1.1	AQUISIÇÃO DE MÓVEIS, MÁQUINAS, EQUIPAMENTOS DE INFORMÁTICA E OUTROS EQUIPAMENTOS			20.000,00		20.000,00
1 31 101 1.2	4.4.90.52 Equipamentos e Material Permanente			20.000,00		20.000,00
1 31 101 1.2	AMPLIAÇÃO, REFORMA E/OU RESTAURAÇÃO DA ESTRUTURA FÍSICA DO PODER LEGISLATIVO			10.000,00		10.000,00
1 31 101 1.3	4.4.90.51 Obras e Instalações			10.000,00		10.000,00
1 31 101 1.3	AQUISIÇÃO DE VEÍCULOS PARA O PODER LEGISLATIVO			20.000,00		20.000,00
1 31 101 2.1	4.4.90.52 Equipamentos e Material Permanente			20.000,00		20.000,00
1 31 101 2.1	GESTÃO ADMINISTRATIVA DO PODER LEGISLATIVO				434.000,00	434.000,00
1 31 101 2.1	3.1.90.11 Vencimentos e Vantagens Fixas – Pessoal Civil				200.000,00	200.000,00
1 31 101 2.1	3.1.90.16 Outras Despesas Variáveis – Pessoal Civil				5.000,00	5.000,00
1 31 101 2.1	3.1.90.92 Despesas de Exercícios Anteriores				2.000,00	2.000,00
1 31 101 2.1	3.1.90.94 Indenizações e Restituições Trabalhistas				2.000,00	2.000,00
1 31 101 2.1	3.3.90.14 Diárias – Civil				20.000,00	20.000,00
1 31 101 2.1	3.3.90.30 Material de Consumo				30.000,00	30.000,00
1 31 101 2.1	3.3.90.33 Passagens e Despesas com Locomoção				5.000,00	5.000,00
1 31 101 2.1	3.3.90.36 Outros Serviços de Terceiros – Pessoa Física				90.000,00	90.000,00
1 31 101 2.1	3.3.90.39 Outros Serviços de Terceiros - Pessoa Jurídica				70.000,00	70.000,00
1 31 101 2.1	3.3.90.92 Despesas de Exercícios Anteriores				5.000,00	5.000,00
1 31 101 2.1	3.3.90.93 Indenizações e Restituições				5.000,00	5.000,00
1 31 101 2.2	DESPESAS COM SUBSÍDIOS DOS VEREADORES				670.000,00	670.000,00
1 31 101 2.2	3.1.90.11 Vencimentos e Vantagens Fixas – Pessoal Civil				670.000,00	670.000,00
1 31 101 2.3	VERBA INDENIZATÓRIA PELO EXERCÍCIO DA PRESIDÊNCIA DA CÂMARA				38.000,00	38.000,00
1 31 101 2.3	3.3.90.93 Indenizações e Restituições				38.000,00	38.000,00
1 31 101 2.4	CONCESSÃO DE DIÁRIAS PARA OS VEREADORES				20.000,00	20.000,00
1 31 101 2.4	3.3.90.14 Diárias – Civil				20.000,00	20.000,00
1 31 101 2.5	CONTRATAÇÃO DE CONSULTORIAS E ASSESSORIAS TÉCNICAS E JURÍDICAS				130.000,00	130.000,00
1 31 101 2.5	3.3.90.35 Serviços de Consultoria				130.000,00	130.000,00
1 31 101 2.6	TREINAMENTO, CAPACITAÇÃO E QUALIFICAÇÃO DE AGENTES PÚBLICOS				10.000,00	10.000,00
1 31 101 2.6	3.3.90.36 Outros Serviços de Terceiros – Pessoa Física				5.000,00	5.000,00
1 31 101 2.6	3.3.90.39 Outros Serviços de Terceiros - Pessoa Jurídica				5.000,00	5.000,00
1 31 101 2.7	PAGAMENTO DE OBRIGAÇÕES PATRONAIS				255.000,00	255.000,00
1 31 101 2.7	3.1.90.13 Obrigações Patronais				240.000,00	240.000,00
1 31 101 2.7	3.3.90.47 Obrigações Tributárias e Contributivas				15.000,00	15.000,00
1 31 101 2.8	DIVULGAÇÃO INSTITUCIONAL, MANUTENÇÃO DE PÁGINA DA INTERNET E PORTAL DO CIDADÃO				30.000,00	30.000,00
1 31 101 2.8	3.3.90.30 Material de Consumo				10.000,00	10.000,00
1 31 101 2.8	3.3.90.36 Outros Serviços de Terceiros – Pessoa Física				10.000,00	10.000,00
1 31 101 2.8	3.3.90.39 Outros Serviços de Terceiros - Pessoa Jurídica				10.000,00	10.000,00
1 31 101 2.9	MANUTENÇÃO DAS ATIVIDADES DO CONTROLE INTERNO DO PODER LEGISLATIVO				55.000,00	55.000,00
1 31 101 2.9	3.1.90.11 Vencimentos e Vantagens Fixas – Pessoal Civil				20.000,00	20.000,00
1 31 101 2.9	3.1.90.94 Indenizações e Restituições Trabalhistas				5.000,00	5.000,00



MUNICÍPIO DE POÇÃO

Rua Monsenhor Estanislau, 122 - Centro - 55.240-000 - Poção/ PE
CNPJ: 10.265.429/0001-64 Fone: (87)3834-1234

Usuário: Poção

Chave de Autenticação
8930-6412-27

Página
36 / 48

Anexo 6 da Lei Nº 4.320/64 - Programa de Trabalho

Valores em R\$ - Período: Orçamento/2022

Unidade Orçamentária: 1001 - PODER LEGISLATIVO

Código	Especificação	Não Orçamentária	Operação Especial	Projetos	Atividades	Total
3.3.90.14	Diárias – Civil				5.000,00	5.000,00
3.3.90.30	Material de Consumo				5.000,00	5.000,00
3.3.90.36	Outros Serviços de Terceiros – Pessoa Física				10.000,00	10.000,00
3.3.90.39	Outros Serviços de Terceiros - Pessoa Jurídica				10.000,00	10.000,00
1 31 101 2.10	DESPESAS COM CERIMONIAL E EVENTOS DO PODER LEGISLATIVO				15.000,00	15.000,00
3.3.90.30	Material de Consumo				5.000,00	5.000,00
3.3.90.36	Outros Serviços de Terceiros – Pessoa Física				5.000,00	5.000,00
3.3.90.39	Outros Serviços de Terceiros - Pessoa Jurídica				5.000,00	5.000,00
1 31 101 2.11	DESPESAS COM PLANO DE SAÚDE				10.000,00	10.000,00
3.3.90.39	Outros Serviços de Terceiros - Pessoa Jurídica				10.000,00	10.000,00
28	Encargos Especiais		9.000,00			9.000,00
28 31	Ação Legislativa		9.000,00			9.000,00
28 31 101	GESTÃO ADMINISTRATIVA DO PODER LEGISLATIVO		9.000,00			9.000,00
28 31 101 0.2	AMORTIZAÇÃO DE DÉBITOS CONTRAÍDOS COM OUTROS ÓRGÃOS PÚBLICOS		9.000,00			9.000,00
3.2.90.21	Juros sobre a Dívida por Contrato		2.000,00			2.000,00
3.2.90.22	Outros Encargos sobre a Dívida por Contrato		2.000,00			2.000,00
4.6.90.71	Principal da Dívida Contratual Resgatado		5.000,00			5.000,00
Total da Unidade Orçamentária			11.000,00	50.000,00	1.667.000,00	1.728.000,00
Total da Unidade Gestora			11.000,00	50.000,00	1.667.000,00	1.728.000,00

Unidade Gestora: 11600 - Fundo Municipal de Saúde de Poção

Unidade Orçamentária: 26010 - FUNDO MUNICIPAL DE SAÚDE (ENTIDADE SUPERVISIONADA)

Código	Especificação	Não Orçamentária	Operação Especial	Projetos	Atividades	Total
10	Saúde			1.908.784,79	8.143.015,21	10.051.800,00
10 122	Administração Geral			34.784,79	2.028.815,21	2.063.600,00
10 122 1001	FORTALECIMENTO DA GESTÃO EM SAÚDE E CONTROLE SOCIAL			34.784,79	1.842.815,21	1.877.600,00
10 122 1001 1.84	EXECUÇÃO DE OBRAS PARA A GESTÃO DA SAÚDE			1.000,00		1.000,00
4.4.90.51	Obras e Instalações			1.000,00		1.000,00
10 122 1001 1.85	AQUISIÇÃO DE VEÍCULOS, MÁQUINAS, MÓVEIS E EQUIPAMENTOS PARA FORTALECIMENTO DA GESTÃO EM SAÚDE			1.000,00		1.000,00
4.4.90.52	Equipamentos e Material Permanente			1.000,00		1.000,00
10 122 1001 1.118	PARTICIPAÇÃO NOS INCENTIVOS DO CONSORCIO DE MUNICÍPIO - RATEIO			32.784,79		32.784,79
4.4.71.70	Rateio pela Participação em Consórcio Público			32.784,79		32.784,79
10 122 1001 2.101	APOIO A ENTIDADES SEM FINS LUCRATIVOS NA ÁREA DE SAÚDE				6.000,00	6.000,00
3.3.50.41	Contribuições				5.000,00	5.000,00
3.3.50.43	Subvenções Sociais				1.000,00	1.000,00
10 122 1001 2.102	MANUTENÇÃO DAS ATIVIDADES DE FORTALECIMENTO DA GESTÃO EM SAÚDE E CONTROLE SOCIAL				1.662.400,00	1.662.400,00
3.1.90.04	Contratação por Tempo Determinado				40.000,00	40.000,00
3.1.90.11	Vencimentos e Vantagens Fixas – Pessoal Civil				636.000,00	636.000,00
3.1.90.13	Obrigações Patronais				130.000,00	130.000,00
3.1.90.92	Despesas de Exercícios Anteriores				5.000,00	5.000,00
3.1.90.94	Indenizações e Restituições Trabalhistas				10.020,00	10.020,00
3.1.90.96	Ressarcimento de Despesas de Pessoal Requisitado				3.000,00	3.000,00



MUNICÍPIO DE POÇÃO

Rua Monsenhor Estanislau, 122 - Centro - 55.240-000 - Poção/ PE
CNPJ: 10.265.429/0001-64 Fone: (87)3834-1234

Usuário: Poção

Chave de Autenticação
8930-6412-27

Página
37 / 48

Anexo 6 da Lei Nº 4.320/64 - Programa de Trabalho

Valores em R\$ - Período: Orçamento/2022

Unidade Orçamentária: 26010 - FUNDO MUNICIPAL DE SAÚDE (ENTIDADE SUPERVISIONADA)

Código	Especificação	Não Orçamentária	Operação Especial	Projetos	Atividades	Total
	3.3.90.08				1.000,00	1.000,00
	3.3.90.14				40.380,00	40.380,00
	3.3.90.30				270.000,00	270.000,00
	3.3.90.33				2.000,00	2.000,00
	3.3.90.34				3.000,00	3.000,00
	3.3.90.36				200.000,00	200.000,00
	3.3.90.39				300.000,00	300.000,00
	3.3.90.40				5.000,00	5.000,00
	3.3.90.47				2.000,00	2.000,00
	3.3.90.92				5.000,00	5.000,00
	3.3.90.94				5.000,00	5.000,00
	3.3.95.30				2.000,00	2.000,00
	3.3.95.36				1.000,00	1.000,00
	3.3.95.39				2.000,00	2.000,00
10 122 1001 2.103	MANUTENÇÃO DAS ATIVIDADES DO CONSELHO MUNICIPAL DE SAÚDE, INCLUSIVE CAPACITAÇÃO DOS CONSELHEIROS, DIÁRIAS E AUXÍLIOS PARA PARTICIPAR DE EVENTOS E CONFERÊNCIAS				8.000,00	8.000,00
	3.3.90.14				2.000,00	2.000,00
	3.3.90.30				2.000,00	2.000,00
	3.3.90.36				2.000,00	2.000,00
	3.3.90.39				2.000,00	2.000,00
10 122 1001 2.104	DESPESAS COM CONTRATAÇÃO DE CONSULTORIAS				60.000,00	60.000,00
	3.3.90.35				60.000,00	60.000,00
10 122 1001 2.148	PARTICIPAÇÃO NA MANUTENÇÃO DO CONSÓRCIO DE MUNICÍPIOS - RATEIO				106.415,21	106.415,21
	3.1.71.70				55.973,62	55.973,62
	3.3.71.70				50.441,59	50.441,59
10 122 1006	FORTALECIMENTO DA GESTÃO DA VIGILÂNCIA EM SAÚDE				186.000,00	186.000,00
10 122 1006 2.153	MANUTENÇÃO DAS AÇÕES DE ENFRENTAMENTO DA EMERGÊNCIA COVID-19 – CUSTEIO				186.000,00	186.000,00
	3.1.90.04				10.000,00	10.000,00
	3.1.90.11				10.000,00	10.000,00
	3.1.90.13				4.000,00	4.000,00
	3.3.90.30				70.000,00	70.000,00
	3.3.90.36				30.000,00	30.000,00
	3.3.90.39				62.000,00	62.000,00
10 301	Atenção Básica			712.000,00	3.207.000,00	3.919.000,00
10 301 1002	FORTALECIMENTO DA GESTÃO DA ATENÇÃO BÁSICA			708.000,00	3.164.000,00	3.872.000,00
10 301 1002 1.86	EXECUÇÃO DE OBRAS PARA A ATENÇÃO BÁSICA			242.000,00		242.000,00
	4.4.90.51			242.000,00		242.000,00
10 301 1002 1.87	AQUISIÇÃO DE VEÍCULOS, MÁQUINAS, MÓVEIS E EQUIPAMENTOS PARA A ATENÇÃO BÁSICA			466.000,00		466.000,00
	4.4.90.52			466.000,00		466.000,00
10 301 1002 2.105	MANUTENÇÃO DAS AÇÕES DE ATENÇÃO BÁSICA A SAÚDE				2.138.000,00	2.138.000,00
	3.1.90.04				90.000,00	90.000,00



MUNICÍPIO DE POÇÃO

Rua Monsenhor Estanislau, 122 - Centro - 55.240-000 - Poção/ PE
CNPJ: 10.265.429/0001-64 Fone: (87)3834-1234

Usuário: Poção

Chave de Autenticação
8930-6412-27

Página
38 / 48

Anexo 6 da Lei Nº 4.320/64 - Programa de Trabalho

Valores em R\$ - Período: Orçamento/2022

Unidade Orçamentária: 26010 - FUNDO MUNICIPAL DE SAÚDE (ENTIDADE SUPERVISIONADA)

Código	Especificação	Não Orçamentária	Operação Especial	Projetos	Atividades	Total
3.1.90.11	Vencimentos e Vantagens Fixas – Pessoal Civil				710.000,00	710.000,00
3.1.90.13	Obrigações Patronais				176.000,00	176.000,00
3.1.90.16	Outras Despesas Variáveis – Pessoal Civil				5.000,00	5.000,00
3.1.90.92	Despesas de Exercícios Anteriores				11.000,00	11.000,00
3.1.90.94	Indenizações e Restituições Trabalhistas				25.000,00	25.000,00
3.3.50.85	Contrato de Gestão				10.000,00	10.000,00
3.3.90.14	Diárias – Civil				15.000,00	15.000,00
3.3.90.30	Material de Consumo				587.000,00	587.000,00
3.3.90.32	Material, Bem ou Serviço para Distribuição Gratuita				43.000,00	43.000,00
3.3.90.34	Outras Despesas de Pessoal decorrentes de Contratos de Terceirização				6.000,00	6.000,00
3.3.90.36	Outros Serviços de Terceiros – Pessoa Física				140.000,00	140.000,00
3.3.90.39	Outros Serviços de Terceiros - Pessoa Jurídica				280.000,00	280.000,00
3.3.90.47	Obrigações Tributárias e Contributivas				17.000,00	17.000,00
3.3.90.48	Outros Auxílios Financeiros a Pessoas Físicas				5.000,00	5.000,00
3.3.90.92	Despesas de Exercícios Anteriores				7.000,00	7.000,00
3.3.90.94	Indenizações e Restituições Trabalhistas				11.000,00	11.000,00
10 301 1002 2.106	MANUTENÇÃO DO PROGRAMA MAIS MÉDICO				55.000,00	55.000,00
3.3.90.48	Outros Auxílios Financeiros a Pessoas Físicas				55.000,00	55.000,00
10 301 1002 2.149	MANUTENÇÃO NAS AÇÕES DE ATENÇÃO BASICA ATRAVÉS DE CONSÓRCIO				971.000,00	971.000,00
3.3.72.30	Material de Consumo				6.000,00	6.000,00
3.3.72.36	Outros Serviços de Terceiros – Pessoa Física				3.000,00	3.000,00
3.3.72.39	Outros Serviços de Terceiros - Pessoa Jurídica				962.000,00	962.000,00
10 301 1003	FARMÁCIA COMUNITÁRIA NA ATENÇÃO BÁSICA			4.000,00	43.000,00	47.000,00
10 301 1003 1.88	CONSTRUÇÃO, AMPLIAÇÃO E REFORMA DA INFRAESTRUTURA DO PROGRAMA FARMÁCIA COMUNITÁRIA NA ATENÇÃO BÁSICA			2.000,00		2.000,00
4.4.90.51	Obras e Instalações			2.000,00		2.000,00
10 301 1003 1.89	REEQUIPAMENTO DO PROGRAMA FARMÁCIA COMUNITÁRIA NA ATENÇÃO BÁSICA			2.000,00		2.000,00
4.4.90.52	Equipamentos e Material Permanente			2.000,00		2.000,00
10 301 1003 2.107	MANUTENÇÃO E FUNCIONAMENTO DO PROGRAMA FARMÁCIA COMUNITÁRIA NA ATENÇÃO BÁSICA				43.000,00	43.000,00
3.1.90.04	Contratação por Tempo Determinado				7.000,00	7.000,00
3.1.90.11	Vencimentos e Vantagens Fixas – Pessoal Civil				8.000,00	8.000,00
3.1.90.13	Obrigações Patronais				3.000,00	3.000,00
3.1.90.94	Indenizações e Restituições Trabalhistas				3.000,00	3.000,00
3.3.90.30	Material de Consumo				13.000,00	13.000,00
3.3.90.36	Outros Serviços de Terceiros – Pessoa Física				4.000,00	4.000,00
3.3.90.39	Outros Serviços de Terceiros - Pessoa Jurídica				5.000,00	5.000,00
10 302	Assistência Hospitalar e Ambulatorial			1.004.000,00	2.379.700,00	3.383.700,00
10 302 1004	FORTEALECIMENTO DA GESTÃO DA ATENÇÃO ESPECIALIZADA			1.004.000,00	2.379.700,00	3.383.700,00
10 302 1004 1.90	EXECUÇÃO DE OBRAS PARA A ASSISTÊNCIA DE MÉDIA COMPLEXIDADE			242.000,00		242.000,00
4.4.90.51	Obras e Instalações			242.000,00		242.000,00
10 302 1004 1.91	AQUISIÇÃO DE VEÍCULOS, MÁQUINAS, MÓVEIS E EQUIPAMENTOS PARA A ASSISTÊNCIA DE MÉDIA COMPLEXIDADE			762.000,00		762.000,00



MUNICÍPIO DE POÇÃO

Rua Monsenhor Estanislau, 122 - Centro - 55.240-000 - Poção/ PE
CNPJ: 10.265.429/0001-64 Fone: (87)3834-1234

Usuário: Poção

Chave de Autenticação
8930-6412-27

Página
39 / 48

Anexo 6 da Lei Nº 4.320/64 - Programa de Trabalho

Valores em R\$ - Período: Orçamento/2022

Unidade Orçamentária: 26010 - FUNDO MUNICIPAL DE SAÚDE (ENTIDADE SUPERVISIONADA)

Código	Especificação	Não Orçamentária	Operação Especial	Projetos	Atividades	Total
4.4.90.52	Equipamentos e Material Permanente			762.000,00		762.000,00
10 302 1004 2.108	MANUTENÇÃO DAS AÇÕES DE ASSISTÊNCIA HOSPITALAR AMBULATORIAL DE MÉDIA COMPLEXIDADE				1.699.300,00	1.699.300,00
3.1.90.04	Contratação por Tempo Determinado				50.000,00	50.000,00
3.1.90.11	Vencimentos e Vantagens Fixas – Pessoal Civil				550.000,00	550.000,00
3.1.90.13	Obrigações Patronais				120.000,00	120.000,00
3.1.90.16	Outras Despesas Variáveis – Pessoal Civil				3.300,00	3.300,00
3.1.90.92	Despesas de Exercícios Anteriores				4.000,00	4.000,00
3.1.90.94	Indenizações e Restituições Trabalhistas				2.000,00	2.000,00
3.3.50.85	Contrato de Gestão				10.000,00	10.000,00
3.3.90.14	Diárias – Civil				115.000,00	115.000,00
3.3.90.30	Material de Consumo				578.000,00	578.000,00
3.3.90.32	Material, Bem ou Serviço para Distribuição Gratuita				25.000,00	25.000,00
3.3.90.34	Outras Despesas de Pessoal decorrentes de Contratos de Terceirização				2.000,00	2.000,00
3.3.90.36	Outros Serviços de Terceiros – Pessoa Física				84.000,00	84.000,00
3.3.90.39	Outros Serviços de Terceiros - Pessoa Jurídica				120.000,00	120.000,00
3.3.90.48	Outros Auxílios Financeiros a Pessoas Físicas				23.000,00	23.000,00
3.3.90.92	Despesas de Exercícios Anteriores				3.000,00	3.000,00
3.3.90.94	Indenizações e Restituições Trabalhistas				10.000,00	10.000,00
10 302 1004 2.150	MANUTENÇÃO NAS AÇÕES DE MÉDIA E ALTA COMPLEXIDADE ATRAVÉS DE CONSÓRCIO				680.400,00	680.400,00
3.3.72.30	Material de Consumo				2.400,00	2.400,00
3.3.72.36	Outros Serviços de Terceiros – Pessoa Física				4.000,00	4.000,00
3.3.72.39	Outros Serviços de Terceiros - Pessoa Jurídica				674.000,00	674.000,00
10 303	Suporte Profilático e Terapêutico			4.000,00	225.500,00	229.500,00
10 303 1005	FARMÁCIA ESPECIALIZADA			4.000,00	225.500,00	229.500,00
10 303 1005 1.92	CONSTRUÇÃO, AMPLIAÇÃO E/OU REFORMA DA INFRAESTRUTURA DO PROGRAMA FARMÁCIA ESPECIALIZADA			2.000,00		2.000,00
4.4.90.51	Obras e Instalações			2.000,00		2.000,00
10 303 1005 1.93	REESTRUTURAÇÃO DA ASSISTÊNCIA FARMACÊUTICA			2.000,00		2.000,00
4.4.90.52	Equipamentos e Material Permanente			2.000,00		2.000,00
10 303 1005 2.109	MANUTENÇÃO E FUNCIONAMENTO DO PROGRAMA FARMÁCIA ESPECIALIZADA				205.500,00	205.500,00
3.1.90.04	Contratação por Tempo Determinado				5.000,00	5.000,00
3.1.90.11	Vencimentos e Vantagens Fixas – Pessoal Civil				10.000,00	10.000,00
3.1.90.13	Obrigações Patronais				3.000,00	3.000,00
3.1.90.94	Indenizações e Restituições Trabalhistas				3.000,00	3.000,00
3.3.90.30	Material de Consumo				1.000,00	1.000,00
3.3.90.32	Material, Bem ou Serviço para Distribuição Gratuita				179.500,00	179.500,00
3.3.90.36	Outros Serviços de Terceiros – Pessoa Física				1.000,00	1.000,00
3.3.90.39	Outros Serviços de Terceiros - Pessoa Jurídica				3.000,00	3.000,00
10 303 1005 2.110	MANUTENÇÃO DA ASSISTÊNCIA FARMACÊUTICA COMPLEMENTAR				20.000,00	20.000,00
3.3.90.32	Material, Bem ou Serviço para Distribuição Gratuita				20.000,00	20.000,00
10 304	Vigilância Sanitária			77.000,00	77.000,00	154.000,00
10 304 1006	FORTALECIMENTO DA GESTÃO DA VIGILÂNCIA EM SAÚDE			77.000,00	77.000,00	154.000,00



MUNICÍPIO DE POÇÃO

Rua Monsenhor Estanislau, 122 - Centro - 55.240-000 - Poção/ PE
CNPJ: 10.265.429/0001-64 Fone: (87)3834-1234

Usuário: Poção

Chave de Autenticação
8930-6412-27

Página
40 / 48

Anexo 6 da Lei Nº 4.320/64 - Programa de Trabalho

Valores em R\$ - Período: Orçamento/2022

Unidade Orçamentária: 26010-FUNDO MUNICIPAL DE SAÚDE (ENTIDADE SUPERVISIONADA)

Código	Especificação	Não Orçamentária	Operação Especial	Projetos	Atividades	Total
10 304 1006 1.94	AQUISIÇÃO DE VEÍCULOS, MÁQUINAS, MÓVEIS E EQUIPAMENTOS PARA A VIGILÂNCIA EM SAÚDE - VIGILÂNCIA SANITÁRIA			77.000,00		77.000,00
4.4.90.52	Equipamentos e Material Permanente			77.000,00		77.000,00
10 304 1006 2.111	MANUTENÇÃO DAS AÇÕES DE VIGILÂNCIA SANITÁRIA				77.000,00	77.000,00
3.1.90.04	Contratação por Tempo Determinado				22.000,00	22.000,00
3.1.90.11	Vencimentos e Vantagens Fixas – Pessoal Civil				6.000,00	6.000,00
3.1.90.13	Obrigações Patronais				7.000,00	7.000,00
3.1.90.94	Indenizações e Restituições Trabalhistas				2.000,00	2.000,00
3.3.90.14	Diárias – Civil				3.000,00	3.000,00
3.3.90.30	Material de Consumo				23.000,00	23.000,00
3.3.90.36	Outros Serviços de Terceiros – Pessoa Física				7.000,00	7.000,00
3.3.90.39	Outros Serviços de Terceiros - Pessoa Jurídica				6.000,00	6.000,00
3.3.90.94	Indenizações e Restituições Trabalhistas				1.000,00	1.000,00
10 305	Vigilância Epidemiológica			77.000,00	225.000,00	302.000,00
10 305 1006	FORTALECIMENTO DA GESTÃO DA VIGILÂNCIA EM SAÚDE			77.000,00	225.000,00	302.000,00
10 305 1006 1.95	AQUISIÇÃO DE VEÍCULOS, MÁQUINAS, MÓVEIS E EQUIPAMENTOS PARA A VIGILÂNCIA EM SAÚDE - VIGILÂNCIA EPIDEMIOLÓGICA			77.000,00		77.000,00
4.4.90.52	Equipamentos e Material Permanente			77.000,00		77.000,00
10 305 1006 2.112	MANUTENÇÃO DAS AÇÕES DE VIGILÂNCIA EPIDEMIOLÓGICA E AMBIENTAL				225.000,00	225.000,00
3.1.90.04	Contratação por Tempo Determinado				4.000,00	4.000,00
3.1.90.11	Vencimentos e Vantagens Fixas – Pessoal Civil				150.000,00	150.000,00
3.1.90.13	Obrigações Patronais				30.000,00	30.000,00
3.1.90.94	Indenizações e Restituições Trabalhistas				3.000,00	3.000,00
3.3.90.14	Diárias – Civil				6.000,00	6.000,00
3.3.90.30	Material de Consumo				15.000,00	15.000,00
3.3.90.36	Outros Serviços de Terceiros – Pessoa Física				7.000,00	7.000,00
3.3.90.39	Outros Serviços de Terceiros - Pessoa Jurídica				7.000,00	7.000,00
3.3.90.94	Indenizações e Restituições Trabalhistas				3.000,00	3.000,00
28	Encargos Especiais		28.000,00			28.000,00
28 846	Outros Encargos Especiais		28.000,00			28.000,00
28 846 0	Operações Especiais		28.000,00			28.000,00
28 846 0 0.8	INDENIZAÇÕES E RESTITUIÇÕES DIVERSAS		13.000,00			13.000,00
3.3.90.93	Indenizações e Restituições		13.000,00			13.000,00
28 846 0 0.9	AMORTIZAÇÃO DE DÍVIDAS PÚBLICAS		15.000,00			15.000,00
3.2.90.21	Juros sobre a Dívida por Contrato		2.000,00			2.000,00
4.6.90.71	Principal da Dívida Contratual Resgatado		13.000,00			13.000,00
Total da Unidade Orçamentária			28.000,00	1.908.784,79	8.143.015,21	10.079.800,00
Total da Unidade Gestora			28.000,00	1.908.784,79	8.143.015,21	10.079.800,00

Unidade Gestora: 11600-Conselho Municipal dos Direitos da Criança e do Adolescente de Poção - COMDICA

Unidade Orçamentária: 32010-CONSELHO MUN. DOS DIREITOS DA CRIANÇA E DO ADOLESCENTE (ENTIDADE SUPERVISIONADA)

Código	Especificação	Não Orçamentária	Operação Especial	Projetos	Atividades	Total
8	Assistência Social			6.000,00	305.000,00	311.000,00
8 243	Assistência à Criança e ao Adolescente			6.000,00	305.000,00	311.000,00



MUNICÍPIO DE POÇÃO

Rua Monsenhor Estanislau, 122 - Centro - 55.240-000 - Poção/ PE
CNPJ: 10.265.429/0001-64 Fone: (87)3834-1234

Usuário: Poção

Chave de Autenticação
8930-6412-27

Página
41 / 48

Anexo 6 da Lei Nº 4.320/64 - Programa de Trabalho

Valores em R\$ - Período: Orçamento/2022

Unidade Orçamentária: 32010-CONSELHO MUN. DOS DIREITOS DA CRIANÇA E DO ADOLESCENTE (ENTIDADE SUPERVISIONADA)

Código	Especificação	Não Orçamentária	Operação Especial	Projetos	Atividades	Total
8 243 804	FORTALECIMENTO DA PROTEÇÃO SOCIAL ESPECIAL				6.000,00	6.000,00
8 243 804 2.137	SERVIÇOS DE PROTEÇÃO SOCIAL A ADOLESCENTES EM CUMPRIMENTO DE MEDIDA SOCIOEDUCATIVA DE LIBERDADE ASSISTIDA				3.000,00	3.000,00
	3.3.90.30 Material de Consumo				1.000,00	1.000,00
	3.3.90.36 Outros Serviços de Terceiros – Pessoa Física				1.000,00	1.000,00
	3.3.90.39 Outros Serviços de Terceiros - Pessoa Jurídica				1.000,00	1.000,00
8 243 804 2.138	SERVIÇOS DE PROTEÇÃO SOCIAL A ADOLESCENTES EM CUMPRIMENTO DE MEDIDA SOCIOEDUCATIVA DE PRESTAÇÃO DE SERVIÇOS À COMUNIDADE - PSC				3.000,00	3.000,00
	3.3.90.30 Material de Consumo				1.000,00	1.000,00
	3.3.90.36 Outros Serviços de Terceiros – Pessoa Física				1.000,00	1.000,00
	3.3.90.39 Outros Serviços de Terceiros - Pessoa Jurídica				1.000,00	1.000,00
8 243 815	APOIO AO CONSELHO TUTELAR			2.000,00	217.000,00	219.000,00
8 243 815 1.110	AQUISIÇÃO DE VEÍCULO, MÓVEIS, MÁQUINAS E EQUIPAMENTOS DIVERSOS PARA O CONSELHO TUTELAR			2.000,00		2.000,00
	4.4.90.52 Equipamentos e Material Permanente			2.000,00		2.000,00
8 243 815 2.139	MANUTENÇÃO DAS ATIVIDADES DO CONSELHO TUTELAR				212.000,00	212.000,00
	3.1.90.11 Vencimentos e Vantagens Fixas – Pessoal Civil				120.000,00	120.000,00
	3.1.90.13 Obrigações Patronais				25.000,00	25.000,00
	3.1.90.92 Despesas de Exercícios Anteriores				2.000,00	2.000,00
	3.1.90.94 Indenizações e Restituições Trabalhistas				3.000,00	3.000,00
	3.3.90.14 Diárias – Civil				10.000,00	10.000,00
	3.3.90.30 Material de Consumo				20.000,00	20.000,00
	3.3.90.33 Passagens e Despesas com Locomoção				2.000,00	2.000,00
	3.3.90.36 Outros Serviços de Terceiros – Pessoa Física				10.000,00	10.000,00
	3.3.90.39 Outros Serviços de Terceiros - Pessoa Jurídica				15.000,00	15.000,00
	3.3.90.47 Obrigações Tributárias e Contributivas				2.000,00	2.000,00
	3.3.90.92 Despesas de Exercícios Anteriores				1.000,00	1.000,00
	3.3.90.94 Indenizações e Restituições Trabalhistas				2.000,00	2.000,00
8 243 815 2.140	CAPACITAÇÃO E TREINAMENTO DO CONSELHO TUTELAR				5.000,00	5.000,00
	3.3.90.30 Material de Consumo				1.000,00	1.000,00
	3.3.90.36 Outros Serviços de Terceiros – Pessoa Física				2.000,00	2.000,00
	3.3.90.39 Outros Serviços de Terceiros - Pessoa Jurídica				2.000,00	2.000,00
8 243 816	GESTÃO ADMINISTRATIVA DO COMDICA			4.000,00	82.000,00	86.000,00
8 243 816 1.111	EXECUÇÃO DE OBRAS PARA O COMDICA			2.000,00		2.000,00
	4.4.90.51 Obras e Instalações			2.000,00		2.000,00
8 243 816 1.112	AQUISIÇÃO DE MÓVEIS, MÁQUINAS E EQUIPAMENTOS PARA O COMDICA			2.000,00		2.000,00
	4.4.90.52 Equipamentos e Material Permanente			2.000,00		2.000,00
8 243 816 2.141	MANUTENÇÃO DAS ATIVIDADES DO COMDICA				76.000,00	76.000,00
	3.1.90.04 Contratação por Tempo Determinado				5.000,00	5.000,00
	3.1.90.11 Vencimentos e Vantagens Fixas – Pessoal Civil				10.000,00	10.000,00
	3.1.90.13 Obrigações Patronais				3.000,00	3.000,00
	3.1.90.92 Despesas de Exercícios Anteriores				2.000,00	2.000,00
	3.1.90.94 Indenizações e Restituições Trabalhistas				1.000,00	1.000,00



MUNICÍPIO DE POÇÃO

Rua Monsenhor Estanislau, 122 - Centro - 55.240-000 - Poção/ PE
CNPJ: 10.265.429/0001-64 Fone: (87)3834-1234

Usuário: Poção

Chave de Autenticação
8930-6412-27

Página
42 / 48

Anexo 6 da Lei Nº 4.320/64 - Programa de Trabalho

Valores em R\$ - Período: Orçamento/2022

Unidade Orçamentária: 32010-CONSELHO MUN. DOS DIREITOS DA CRIANÇA E DO ADOLESCENTE (ENTIDADE SUPERVISIONADA)

Código	Especificação	Não Orçamentária	Operação Especial	Projetos	Atividades	Total
3.3.90.14	Diárias – Civil				2.000,00	2.000,00
3.3.90.30	Material de Consumo				2.000,00	2.000,00
3.3.90.33	Passagens e Despesas com Locomoção				2.000,00	2.000,00
3.3.90.35	Serviços de Consultoria				20.000,00	20.000,00
3.3.90.36	Outros Serviços de Terceiros – Pessoa Física				5.000,00	5.000,00
3.3.90.39	Outros Serviços de Terceiros - Pessoa Jurídica				10.000,00	10.000,00
3.3.90.40	Serviços de Tecnologia da Informação e Comunicação - Pessoa Jurídica				2.000,00	2.000,00
3.3.90.47	Obrigações Tributárias e Contributivas				1.000,00	1.000,00
3.3.90.59	Pensões Especiais				10.000,00	10.000,00
3.3.90.92	Despesas de Exercícios Anteriores				1.000,00	1.000,00
8 243 816 2.142	ASSISTÊNCIA A INFÂNCIA E A JUVENTUDE				6.000,00	6.000,00
3.3.90.30	Material de Consumo				1.000,00	1.000,00
3.3.90.32	Material, Bem ou Serviço para Distribuição Gratuita				2.000,00	2.000,00
3.3.90.33	Passagens e Despesas com Locomoção				1.000,00	1.000,00
3.3.90.36	Outros Serviços de Terceiros – Pessoa Física				1.000,00	1.000,00
3.3.90.39	Outros Serviços de Terceiros - Pessoa Jurídica				1.000,00	1.000,00
28	Encargos Especiais		1.000,00			1.000,00
28 846	Outros Encargos Especiais		1.000,00			1.000,00
28 846 0	Operações Especiais		1.000,00			1.000,00
28 846 0 0.12	DISPÊNDIO COM INDENIZAÇÕES E RESTITUIÇÕES		1.000,00			1.000,00
3.3.90.93	Indenizações e Restituições		1.000,00			1.000,00
Total da Unidade Orçamentária			1.000,00	6.000,00	305.000,00	312.000,00
Total da Unidade Gestora			1.000,00	6.000,00	305.000,00	312.000,00

Unidade Gestora: 11600-Fundo Municipal de Assistência Social de Poção

Unidade Orçamentária: 29010-FUNDO MUNICIPAL DE ASSISTÊNCIA SOCIAL (ENTIDADE SUPERVISIONADA)

Código	Especificação	Não Orçamentária	Operação Especial	Projetos	Atividades	Total
8	Assistência Social			30.000,00	2.471.000,00	2.501.000,00
8 122	Administração Geral			5.000,00	344.000,00	349.000,00
8 122 801	GESTÃO ADMINISTRATIVA DA ASSISTÊNCIA SOCIAL			5.000,00	342.000,00	347.000,00
8 122 801 1.96	EXECUÇÃO DE OBRAS PARA A ASSISTÊNCIA SOCIAL			2.000,00		2.000,00
4.4.90.51	Obras e Instalações			2.000,00		2.000,00
8 122 801 1.97	AQUISIÇÃO DE MÓVEIS, MÁQUINAS, VEÍCULOS E EQUIPAMENTOS DIVERSOS PARA A ASSISTÊNCIA SOCIAL			2.000,00		2.000,00
4.4.90.52	Equipamentos e Material Permanente			2.000,00		2.000,00
8 122 801 1.98	AQUISIÇÃO DE IMÓVEIS PARA ASSISTÊNCIA SOCIAL			1.000,00		1.000,00
4.4.90.61	Aquisição de Imóveis			1.000,00		1.000,00
8 122 801 2.113	MANUTENÇÃO DAS ATIVIDADES DO FUNDO MUNICIPAL DE ASSISTÊNCIA SOCIAL				307.000,00	307.000,00
3.1.90.04	Contratação por Tempo Determinado				10.000,00	10.000,00
3.1.90.11	Vencimentos e Vantagens Fixas – Pessoal Civil				110.000,00	110.000,00
3.1.90.13	Obrigações Patronais				25.000,00	25.000,00
3.1.90.16	Outras Despesas Variáveis – Pessoal Civil				1.000,00	1.000,00
3.1.90.92	Despesas de Exercícios Anteriores				1.000,00	1.000,00



MUNICÍPIO DE POÇÃO

Rua Monsenhor Estanislau, 122 - Centro - 55.240-000 - Poção/ PE
CNPJ: 10.265.429/0001-64 Fone: (87)3834-1234

Usuário: Poção

Chave de Autenticação
8930-6412-27

Página
43 / 48

Anexo 6 da Lei Nº 4.320/64 - Programa de Trabalho

Valores em R\$ - Período: Orçamento/2022

Unidade Orçamentária: 29010-FUNDO MUNICIPAL DE ASSISTÊNCIA SOCIAL (ENTIDADE SUPERVISIONADA)

Código	Especificação	Não Orçamentária	Operação Especial	Projetos	Atividades	Total
	3.1.90.94				2.000,00	2.000,00
	3.1.90.96				2.000,00	2.000,00
	3.3.90.08				1.000,00	1.000,00
	3.3.90.14				10.000,00	10.000,00
	3.3.90.30				40.000,00	40.000,00
	3.3.90.33				2.000,00	2.000,00
	3.3.90.36				50.000,00	50.000,00
	3.3.90.39				40.000,00	40.000,00
	3.3.90.40				5.000,00	5.000,00
	3.3.90.47				2.000,00	2.000,00
	3.3.90.92				3.000,00	3.000,00
	3.3.90.94				3.000,00	3.000,00
8 122 801 2.114	DESPESAS COM CONTRATAÇÃO DE CONSULTORIAS				35.000,00	35.000,00
	3.3.90.35				35.000,00	35.000,00
8 122 802	APOIO A ENTIDADES SEM FINS LUCRATIVOS				2.000,00	2.000,00
8 122 802 2.115	APOIO AS ENTIDADES SOCIAIS E SEM FINS LUCRATIVOS QUE ATUAM NO MUNICÍPIO				2.000,00	2.000,00
	3.3.50.43				2.000,00	2.000,00
8 242	Assistência ao Portador de Deficiência				9.000,00	9.000,00
8 242 803	FORTALECIMENTO DA PROTEÇÃO SOCIAL BÁSICA				9.000,00	9.000,00
8 242 803 2.116	SERVIÇO DE PROTEÇÃO SOCIAL BÁSICA NO DOMICÍLIO PARA PESSOAS COM DEFICIÊNCIA				9.000,00	9.000,00
	3.3.90.30				2.000,00	2.000,00
	3.3.90.32				2.000,00	2.000,00
	3.3.90.36				2.000,00	2.000,00
	3.3.90.39				2.000,00	2.000,00
	3.3.90.48				1.000,00	1.000,00
8 243	Assistência à Criança e ao Adolescente			3.000,00	180.000,00	183.000,00
8 243 803	FORTALECIMENTO DA PROTEÇÃO SOCIAL BÁSICA			3.000,00	180.000,00	183.000,00
8 243 803 1.99	EXECUÇÃO DE OBRAS DESTINADAS AO SERVIÇO DE CONVIVÊNCIA E FORTALECIMENTO DE VÍNCULOS			1.000,00		1.000,00
	4.4.90.51			1.000,00		1.000,00
8 243 803 1.100	AQUISIÇÃO DE MÓVEIS, MÁQUINAS E EQUIPAMENTOS DESTINADOS AO SERVIÇO DE CONVIVÊNCIA			2.000,00		2.000,00
	4.4.90.52			2.000,00		2.000,00
8 243 803 2.118	SERVIÇOS DE CONVIVÊNCIA E FORTALECIMENTO DE VÍNCULOS - SCFV				180.000,00	180.000,00
	3.1.90.04				4.000,00	4.000,00
	3.1.90.11				4.000,00	4.000,00
	3.1.90.13				4.000,00	4.000,00
	3.1.90.94				4.000,00	4.000,00
	3.3.90.30				78.000,00	78.000,00
	3.3.90.32				1.000,00	1.000,00
	3.3.90.36				70.000,00	70.000,00
	3.3.90.39				15.000,00	15.000,00



MUNICÍPIO DE POÇÃO

Rua Monsenhor Estanislau, 122 - Centro - 55.240-000 - Poção/ PE
CNPJ: 10.265.429/0001-64 Fone: (87)3834-1234

Usuário: Poção

Chave de Autenticação
8930-6412-27

Página
44 / 48

Anexo 6 da Lei Nº 4.320/64 - Programa de Trabalho

Valores em R\$ - Período: Orçamento/2022

Unidade Orçamentária: 29010-FUNDO MUNICIPAL DE ASSISTÊNCIA SOCIAL (ENTIDADE SUPERVISIONADA)

Código	Especificação	Não Orçamentária	Operação Especial	Projetos	Atividades	Total
8 244	Assistência Comunitária			22.000,00	1.933.000,00	1.955.000,00
8 244 803	FORTALECIMENTO DA PROTEÇÃO SOCIAL BÁSICA			4.000,00	178.000,00	182.000,00
8 244 803 1.101	CONSTRUÇÃO, REFORMA E/OU AMPLIAÇÃO DO CRAS - CENTRO DE REFERÊNCIA DE ASSISTÊNCIA SOCIAL			2.000,00		2.000,00
4.4.90.51	Obras e Instalações			2.000,00		2.000,00
8 244 803 1.102	AQUISIÇÃO DE MÓVEIS E EQUIPAMENTOS DIVERSOS PARA O CRAS			2.000,00		2.000,00
4.4.90.52	Equipamentos e Material Permanente			2.000,00		2.000,00
8 244 803 2.119	SERVIÇO DE PROTEÇÃO E ATENDIMENTO INTEGRAL À FAMÍLIA - PAIF				178.000,00	178.000,00
3.1.90.04	Contratação por Tempo Determinado				45.000,00	45.000,00
3.1.90.11	Vencimentos e Vantagens Fixas – Pessoal Civil				25.000,00	25.000,00
3.1.90.13	Obrigações Patronais				12.000,00	12.000,00
3.1.90.94	Indenizações e Restituições Trabalhistas				3.000,00	3.000,00
3.3.90.30	Material de Consumo				33.000,00	33.000,00
3.3.90.36	Outros Serviços de Terceiros – Pessoa Física				40.000,00	40.000,00
3.3.90.39	Outros Serviços de Terceiros - Pessoa Jurídica				20.000,00	20.000,00
8 244 804	FORTALECIMENTO DA PROTEÇÃO SOCIAL ESPECIAL			10.000,00	181.000,00	191.000,00
8 244 804 1.103	CONSTRUÇÃO, REFORMA E/OU AMPLIAÇÃO CREAS - CENTRO DE REFERÊNCIA ESPECIALIZADO EM ASSISTÊNCIA SOCIAL			5.000,00		5.000,00
4.4.90.51	Obras e Instalações			5.000,00		5.000,00
8 244 804 1.104	AQUISIÇÃO DE MÓVEIS E EQUIPAMENTOS DIVERSOS PARA O CREAS			5.000,00		5.000,00
4.4.90.52	Equipamentos e Material Permanente			5.000,00		5.000,00
8 244 804 2.120	SERVIÇO DE PROTEÇÃO E ATENDIMENTO ESPECIALIZADO ÀS FAMÍLIAS E INDIVÍDUOS - PAEFI/CREAS				181.000,00	181.000,00
3.1.90.04	Contratação por Tempo Determinado				40.000,00	40.000,00
3.1.90.11	Vencimentos e Vantagens Fixas – Pessoal Civil				4.000,00	4.000,00
3.1.90.13	Obrigações Patronais				8.000,00	8.000,00
3.1.90.94	Indenizações e Restituições Trabalhistas				2.000,00	2.000,00
3.3.90.30	Material de Consumo				34.000,00	34.000,00
3.3.90.32	Material, Bem ou Serviço para Distribuição Gratuita				1.000,00	1.000,00
3.3.90.36	Outros Serviços de Terceiros – Pessoa Física				70.000,00	70.000,00
3.3.90.39	Outros Serviços de Terceiros - Pessoa Jurídica				22.000,00	22.000,00
8 244 805	BENEFÍCIO DE PRESTAÇÃO CONTINUADA				5.000,00	5.000,00
8 244 805 2.117	MANUTENÇÃO DAS ATIVIDADES VINCULADAS AO PROGRAMA DE PRESTAÇÃO CONTINUADA - BPC				5.000,00	5.000,00
3.3.90.30	Material de Consumo				1.000,00	1.000,00
3.3.90.36	Outros Serviços de Terceiros – Pessoa Física				2.000,00	2.000,00
3.3.90.39	Outros Serviços de Terceiros - Pessoa Jurídica				2.000,00	2.000,00
8 244 806	CRIANÇA FELIZ - PRIMEIRA INFÂNCIA NO SUAS				211.000,00	211.000,00
8 244 806 2.121	MANUTENÇÃO DAS ATIVIDADES DO PROGRAMA PRIMEIRA INFÂNCIA NO SUAS - CRIANÇA FELIZ				211.000,00	211.000,00
3.1.90.04	Contratação por Tempo Determinado				92.000,00	92.000,00
3.1.90.11	Vencimentos e Vantagens Fixas – Pessoal Civil				2.000,00	2.000,00
3.1.90.13	Obrigações Patronais				15.000,00	15.000,00
3.1.90.94	Indenizações e Restituições Trabalhistas				2.000,00	2.000,00
3.3.90.14	Diárias – Civil				2.000,00	2.000,00



MUNICÍPIO DE POÇÃO

Rua Monsenhor Estanislau, 122 - Centro - 55.240-000 - Poção/ PE
CNPJ: 10.265.429/0001-64 Fone: (87)3834-1234

Usuário: Poção

Chave de Autenticação
8930-6412-27

Página
45 / 48

Anexo 6 da Lei Nº 4.320/64 - Programa de Trabalho

Valores em R\$ - Período: Orçamento/2022

Unidade Orçamentária: 29010-FUNDO MUNICIPAL DE ASSISTÊNCIA SOCIAL (ENTIDADE SUPERVISIONADA)

Código	Especificação	Não Orçamentária	Operação Especial	Projetos	Atividades	Total
3.3.90.30	Material de Consumo				50.000,00	50.000,00
3.3.90.32	Material, Bem ou Serviço para Distribuição Gratuita				1.000,00	1.000,00
3.3.90.33	Passagens e Despesas com Locomoção				2.000,00	2.000,00
3.3.90.36	Outros Serviços de Terceiros – Pessoa Física				35.000,00	35.000,00
3.3.90.39	Outros Serviços de Terceiros - Pessoa Jurídica				5.000,00	5.000,00
3.3.90.47	Obrigações Tributárias e Contributivas				5.000,00	5.000,00
8 244 807	GESTÃO DO SISTEMA ÚNICO DE ASSISTÊNCIA SOCIAL			7.000,00	258.000,00	265.000,00
8 244 807 1.105	IGD-SUAS - AQUISIÇÃO DE MÓVEIS, MÁQUINAS E EQUIPAMENTOS DIVERSOS PARA O SUAS			4.000,00		4.000,00
4.4.90.52	Equipamentos e Material Permanente			4.000,00		4.000,00
8 244 807 1.106	IGD-BF - AQUISIÇÃO DE MÓVEIS, MÁQUINAS E EQUIPAMENTOS DIVERSOS PARA O IGD			3.000,00		3.000,00
4.4.90.52	Equipamentos e Material Permanente			3.000,00		3.000,00
8 244 807 2.122	GESTÃO ADMINISTRATIVA DO SUAS E CONTROLE SOCIAL DO SISTEMA ÚNICO DE ASSISTÊNCIA SOCIAL				17.000,00	17.000,00
3.3.90.30	Material de Consumo				3.000,00	3.000,00
3.3.90.32	Material, Bem ou Serviço para Distribuição Gratuita				2.000,00	2.000,00
3.3.90.36	Outros Serviços de Terceiros – Pessoa Física				5.000,00	5.000,00
3.3.90.39	Outros Serviços de Terceiros - Pessoa Jurídica				6.000,00	6.000,00
3.3.90.48	Outros Auxílios Financeiros a Pessoas Físicas				1.000,00	1.000,00
8 244 807 2.123	IGDSUAS - ÍNDICE DE GESTÃO DESCENTRALIZADA DO SISTEMA ÚNICO DE ASSISTÊNCIA SOCIAL				15.000,00	15.000,00
3.3.90.14	Diárias – Civil				3.000,00	3.000,00
3.3.90.30	Material de Consumo				4.000,00	4.000,00
3.3.90.36	Outros Serviços de Terceiros – Pessoa Física				3.000,00	3.000,00
3.3.90.39	Outros Serviços de Terceiros - Pessoa Jurídica				5.000,00	5.000,00
8 244 807 2.124	GESTÃO DO CADASTRO BOLSA FAMÍLIA E CADASTRO ÚNICO				169.000,00	169.000,00
3.1.90.04	Contratação por Tempo Determinado				40.000,00	40.000,00
3.1.90.11	Vencimentos e Vantagens Fixas – Pessoal Civil				15.000,00	15.000,00
3.1.90.13	Obrigações Patronais				10.000,00	10.000,00
3.1.90.94	Indenizações e Restituições Trabalhistas				1.000,00	1.000,00
3.3.90.14	Diárias – Civil				3.000,00	3.000,00
3.3.90.30	Material de Consumo				47.000,00	47.000,00
3.3.90.36	Outros Serviços de Terceiros – Pessoa Física				31.000,00	31.000,00
3.3.90.39	Outros Serviços de Terceiros - Pessoa Jurídica				22.000,00	22.000,00
8 244 807 2.125	MANUTENÇÃO DAS AÇÕES DO IGD SUAS - CONSELHO				9.000,00	9.000,00
3.3.90.14	Diárias – Civil				2.000,00	2.000,00
3.3.90.30	Material de Consumo				2.000,00	2.000,00
3.3.90.33	Passagens e Despesas com Locomoção				2.000,00	2.000,00
3.3.90.36	Outros Serviços de Terceiros – Pessoa Física				2.000,00	2.000,00
3.3.90.39	Outros Serviços de Terceiros - Pessoa Jurídica				1.000,00	1.000,00
8 244 807 2.126	MANUTENÇÃO DAS AÇÕES DO IGD BF - CONSELHO				5.000,00	5.000,00
3.3.90.14	Diárias – Civil				1.000,00	1.000,00
3.3.90.30	Material de Consumo				1.000,00	1.000,00



MUNICÍPIO DE POÇÃO

Rua Monsenhor Estanislau, 122 - Centro - 55.240-000 - Poção/ PE
CNPJ: 10.265.429/0001-64 Fone: (87)3834-1234

Usuário: Poção

Chave de Autenticação
8930-6412-27

Página
46 / 48

Anexo 6 da Lei Nº 4.320/64 - Programa de Trabalho

Valores em R\$ - Período: Orçamento/2022

Unidade Orçamentária: 29010-FUNDO MUNICIPAL DE ASSISTÊNCIA SOCIAL (ENTIDADE SUPERVISIONADA)

Código	Especificação	Não Orçamentária	Operação Especial	Projetos	Atividades	Total
3.3.90.33	Passagens e Despesas com Locomoção				1.000,00	1.000,00
3.3.90.36	Outros Serviços de Terceiros – Pessoa Física				1.000,00	1.000,00
3.3.90.39	Outros Serviços de Terceiros - Pessoa Jurídica				1.000,00	1.000,00
8 244 807 2.154	MANUTENÇÃO DAS AÇÕES DE ENFRENTAMENTO DA EMERGÊNCIA COVID-19 – CUSTEIO				43.000,00	43.000,00
3.3.90.30	Material de Consumo				20.000,00	20.000,00
3.3.90.32	Material, Bem ou Serviço para Distribuição Gratuita				5.000,00	5.000,00
3.3.90.36	Outros Serviços de Terceiros – Pessoa Física				8.000,00	8.000,00
3.3.90.39	Outros Serviços de Terceiros - Pessoa Jurídica				10.000,00	10.000,00
8 244 808	CONSELHOS DE POLÍTICA SOCIAL				3.000,00	3.000,00
8 244 808 2.127	MANUTENÇÃO DOS CONSELHOS DE POLÍTICAS SOCIAIS DO MUNICÍPIO				3.000,00	3.000,00
3.3.90.30	Material de Consumo				1.000,00	1.000,00
3.3.90.36	Outros Serviços de Terceiros – Pessoa Física				1.000,00	1.000,00
3.3.90.39	Outros Serviços de Terceiros - Pessoa Jurídica				1.000,00	1.000,00
8 244 809	AGENTE DA CIDADANIA				900.000,00	900.000,00
8 244 809 2.128	MANUTENÇÃO DO PROGRAMA AGENTE DA CIDADANIA				900.000,00	900.000,00
3.3.90.48	Outros Auxílios Financeiros a Pessoas Físicas				900.000,00	900.000,00
8 244 810	BENEFÍCIOS EVENTUAIS				150.000,00	150.000,00
8 244 810 2.129	MANUTENÇÃO DO PROGRAMA DE CONCESSÃO DE BENEFÍCIOS EVENTUAIS NO MUNICÍPIO DE POÇÃO				100.000,00	100.000,00
3.3.90.32	Material, Bem ou Serviço para Distribuição Gratuita				100.000,00	100.000,00
8 244 810 2.130	REALIZAÇÃO DE DOAÇÃO DE PEIXES DURANTE A SEMANA SANTA				50.000,00	50.000,00
3.3.90.32	Material, Bem ou Serviço para Distribuição Gratuita				50.000,00	50.000,00
8 244 811	ASSISTÊNCIA EMERGENCIAL ÀS VÍTIMAS DE CALAMIDADES				15.000,00	15.000,00
8 244 811 2.131	ASSISTÊNCIA A POPULAÇÃO VITIMADA POR FENÔMENOS NATURAIS E OUTRAS SITUAÇÕES EMERGENCIAIS E CALAMITOSAS				5.000,00	5.000,00
3.3.90.30	Material de Consumo				1.000,00	1.000,00
3.3.90.32	Material, Bem ou Serviço para Distribuição Gratuita				2.000,00	2.000,00
3.3.90.36	Outros Serviços de Terceiros – Pessoa Física				1.000,00	1.000,00
3.3.90.39	Outros Serviços de Terceiros - Pessoa Jurídica				1.000,00	1.000,00
8 244 811 2.155	AÇÕES DE ENFRENTAMENTO DA EMERGÊNCIA COVID-19 – ASSISTÊNCIA SOCIAL				10.000,00	10.000,00
3.3.90.32	Material, Bem ou Serviço para Distribuição Gratuita				10.000,00	10.000,00
8 244 812	FAZENDO ARTE COM RENDA RENASCENÇA			1.000,00	7.000,00	8.000,00
8 244 812 1.107	AQUISIÇÃO DE MÓVEIS, MÁQUINAS E EQUIPAMENTOS DIVERSOS DESTINADOS A IMPLANTAÇÃO DO PROGRAMA FAZENDO ARTE COM RENDA RENASCENÇA			1.000,00		1.000,00
4.4.90.52	Equipamentos e Material Permanente			1.000,00		1.000,00
8 244 812 2.132	MANUTENÇÃO DO PROGRAMA FAZENDO ARTE COM RENDA RENASCENÇA				7.000,00	7.000,00
3.3.90.30	Material de Consumo				1.000,00	1.000,00
3.3.90.32	Material, Bem ou Serviço para Distribuição Gratuita				3.000,00	3.000,00
3.3.90.36	Outros Serviços de Terceiros – Pessoa Física				2.000,00	2.000,00
3.3.90.39	Outros Serviços de Terceiros - Pessoa Jurídica				1.000,00	1.000,00
8 244 813	CESTA SOLIDÁRIA				10.000,00	10.000,00
8 244 813 2.133	MANUTENÇÃO DO PROGRAMA CESTA SOLIDÁRIA				10.000,00	10.000,00
3.3.90.32	Material, Bem ou Serviço para Distribuição Gratuita				10.000,00	10.000,00



MUNICÍPIO DE POÇÃO

Rua Monsenhor Estanislau, 122 - Centro - 55.240-000 - Poção/ PE
CNPJ: 10.265.429/0001-64 Fone: (87)3834-1234

Usuário: Poção

Chave de Autenticação
8930-6412-27

Página
47 / 48

Anexo 6 da Lei Nº 4.320/64 - Programa de Trabalho

Valores em R\$ - Período: Orçamento/2022

Unidade Orçamentária: 29010-FUNDO MUNICIPAL DE ASSISTÊNCIA SOCIAL (ENTIDADE SUPERVISIONADA)

Código	Especificação	Não Orçamentária	Operação Especial	Projetos	Atividades	Total
8 244 814	SOPÃO SOLIDÁRIO				15.000,00	15.000,00
8 244 814 2.134	MANUTENÇÃO DO PROGRAMA SOPÃO SOLIDÁRIO				15.000,00	15.000,00
3.3.90.30	Material de Consumo				5.000,00	5.000,00
3.3.90.32	Material, Bem ou Serviço para Distribuição Gratuita				3.000,00	3.000,00
3.3.90.36	Outros Serviços de Terceiros – Pessoa Física				4.000,00	4.000,00
3.3.90.39	Outros Serviços de Terceiros - Pessoa Jurídica				3.000,00	3.000,00
8 306	Alimentação e Nutrição				5.000,00	5.000,00
8 306 803	FORTALECIMENTO DA PROTEÇÃO SOCIAL BÁSICA				5.000,00	5.000,00
8 306 803 2.135	MANUTENÇÃO DAS AÇÕES DE SEGURANÇA ALIMENTAR NUTRICIONAL - SAN				5.000,00	5.000,00
3.3.90.30	Material de Consumo				1.000,00	1.000,00
3.3.90.32	Material, Bem ou Serviço para Distribuição Gratuita				2.000,00	2.000,00
3.3.90.36	Outros Serviços de Terceiros – Pessoa Física				1.000,00	1.000,00
3.3.90.39	Outros Serviços de Terceiros - Pessoa Jurídica				1.000,00	1.000,00
28	Encargos Especiais		5.000,00			5.000,00
28 846	Outros Encargos Especiais		5.000,00			5.000,00
28 846 0	Operações Especiais		5.000,00			5.000,00
28 846 0 0.10	INDENIZAÇÕES E RESTITUIÇÕES		2.000,00			2.000,00
3.3.90.93	Indenizações e Restituições		2.000,00			2.000,00
28 846 0 0.11	AMORTIZAÇÃO DE DÍVIDAS PÚBLICAS, INCLUINDO MULTAS DECORRENTES DE PARCELAMENTOS		3.000,00			3.000,00
3.2.90.21	Juros sobre a Dívida por Contrato		1.000,00			1.000,00
4.6.90.71	Principal da Dívida Contratual Resgatado		2.000,00			2.000,00
Total da Unidade Orçamentária			5.000,00	30.000,00	2.471.000,00	2.506.000,00

Unidade Orçamentária: 29020-FUNDO MUNICIPAL DE DIREITOS DO IDOSO

Código	Especificação	Não Orçamentária	Operação Especial	Projetos	Atividades	Total
8	Assistência Social			2.000,00	8.000,00	10.000,00
8 241	Assistência ao Idoso			2.000,00	8.000,00	10.000,00
8 241 803	FORTALECIMENTO DA PROTEÇÃO SOCIAL BÁSICA			2.000,00	8.000,00	10.000,00
8 241 803 1.108	CONSTRUÇÃO, REFORMA E/OU AMPLIAÇÃO DE CENTRO DE CONVIVÊNCIA DE IDOSOS			1.000,00		1.000,00
4.4.90.51	Obras e Instalações			1.000,00		1.000,00
8 241 803 1.109	AQUISIÇÃO DE MÓVEIS E EQUIPAMENTOS DIVERSOS PARA O CCI			1.000,00		1.000,00
4.4.90.52	Equipamentos e Material Permanente			1.000,00		1.000,00
8 241 803 2.136	MANUTENÇÃO DAS ATIVIDADES DO FUNDO MUNICIPAL DE DIREITOS DO IDOSO, INCLUSIVE DO CENTRO DE CONVIVÊNCIA DE IDOSOS				8.000,00	8.000,00
3.3.90.30	Material de Consumo				2.000,00	2.000,00
3.3.90.32	Material, Bem ou Serviço para Distribuição Gratuita				2.000,00	2.000,00
3.3.90.36	Outros Serviços de Terceiros – Pessoa Física				2.000,00	2.000,00
3.3.90.39	Outros Serviços de Terceiros - Pessoa Jurídica				2.000,00	2.000,00
Total da Unidade Orçamentária				2.000,00	8.000,00	10.000,00
Total da Unidade Gestora			5.000,00	32.000,00	2.479.000,00	2.516.000,00



MUNICÍPIO DE POÇÃO

Rua Monsenhor Estanislau, 122 - Centro - 55.240-000 - Poção/ PE
CNPJ: 10.265.429/0001-64 Fone: (87)3834-1234

Usuário: Poção

Chave de Autenticação

8930-6412-27

Página

48 / 48

Anexo 6 da Lei Nº 4.320/64 - Programa de Trabalho

Valores em R\$ - Período: Orçamento/2022

Unidade Orçamentária: 29020 - FUNDO MUNICIPAL DE DIREITOS DO IDOSO

Código	Especificação	Não Orçamentária	Operação Especial	Projetos	Atividades	Total
TOTAL GERAL			1.003.680,29	5.800.000,00	38.316.319,71	45.120.000,00

Entidades Consolidadas: Prefeitura Municipal de Poção, Câmara Municipal de Vereadores de Poção, Fundo Municipal de Saúde de Poção, Conselho Municipal dos Direitos da Criança e do Adolescente de Poção - COMDICA, Fundo Municipal de Assistência Social de Poção, Consórcio Público Intermunicipal do Agreste Pernambucano e Fronteiras, Câmara Municipal de Vereadores de Poção



MUNICÍPIO DE POÇÃO

Rua Monsenhor Estanislau, 122 - Centro - 55.240-000 - Poção/ PE
CNPJ: 10.265.429/0001-64 Fone: (87)3834-1234

Usuário: Poção

Chave de Autenticação
1431-7552-764

Página
1 / 5

Anexo 7 da Lei Nº 4.320/64 - Programa de Trabalho de Governo - Demonstrativo de Funções, Subfunções e Programas por Projetos e Atividades

Valores em R\$ - Período: Orçamento/2022

Código	Especificação	Não Orçamentária	Operação Especial	Projetos	Atividades	Total
1	Legislativa		2.000,00	50.000,00	1.667.000,00	1.719.000,00
1 31	Ação Legislativa		2.000,00	50.000,00	1.667.000,00	1.719.000,00
1 31 101	GESTÃO ADMINISTRATIVA DO PODER LEGISLATIVO		2.000,00	50.000,00	1.667.000,00	1.719.000,00
4	Administração			74.619,35	3.812.002,09	3.886.621,44
4 62	Defesa do Interesse Público no Processo Judiciário				3.000,00	3.000,00
4 62 601	PARCERIA EM SEGURANÇA E DEFESA CIVIL				3.000,00	3.000,00
4 122	Administração Geral			70.619,35	3.316.002,09	3.386.621,44
4 122 401	GESTÃO SUPERIOR DO MUNICÍPIO			20.000,00	494.000,00	514.000,00
4 122 402	GESTÃO DA SECRETARIA DE GOVERNO			2.000,00	57.000,00	59.000,00
4 122 404	GESTÃO DA SECRETARIA DE ADMINISTRAÇÃO			4.000,00	1.958.273,06	1.962.273,06
4 122 405	CARTÃO REFORMA				40.000,00	40.000,00
4 122 406	GUARDA MUNICIPAL DE POÇÃO			2.000,00	7.000,00	9.000,00
4 122 407	CASA DOS CONSELHOS MUNICIPAIS				3.000,00	3.000,00
4 122 409	GESTÃO DA SECRETARIA DE FINANÇAS			26.000,00	567.000,00	593.000,00
4 122 411	CONSÓRCIOS E COOPERAÇÕES TÉCNICO-FINANCEIRAS COM ENTES FEDERADOS			8.588,56	95.180,67	103.769,23
4 122 480	SECRETARIA EXECUTIVA - CONDOMAR			7.500,00	77.269,23	84.769,23
4 122 490	GESTÃO ADMINISTRATIVA DO CONIAPE			530,79	17.279,13	17.809,92
4 123	Administração Financeira			2.000,00	397.000,00	399.000,00
4 123 409	GESTÃO DA SECRETARIA DE FINANÇAS				347.000,00	347.000,00
4 123 410	MODERNIZAÇÃO DO SISTEMA DE ARRECADAÇÃO			2.000,00	50.000,00	52.000,00
4 124	Controle Interno			2.000,00	42.000,00	44.000,00
4 124 401	GESTÃO SUPERIOR DO MUNICÍPIO			2.000,00	42.000,00	44.000,00
4 128	Formação de Recursos Humanos				15.000,00	15.000,00
4 128 408	MODERNIZAÇÃO DA ADMINISTRAÇÃO MUNICIPAL				15.000,00	15.000,00
4 131	Comunicação Social				39.000,00	39.000,00
4 131 401	GESTÃO SUPERIOR DO MUNICÍPIO				3.000,00	3.000,00
4 131 403	COMUNICAÇÃO INSTITUCIONAL E OUVIDORIA				36.000,00	36.000,00
6	Segurança Pública				5.000,00	5.000,00
6 182	Defesa Civil				5.000,00	5.000,00
6 182 601	PARCERIA EM SEGURANÇA E DEFESA CIVIL				5.000,00	5.000,00
8	Assistência Social			38.000,00	2.784.000,00	2.822.000,00
8 122	Administração Geral			5.000,00	344.000,00	349.000,00
8 122 801	GESTÃO ADMINISTRATIVA DA ASSISTÊNCIA SOCIAL			5.000,00	342.000,00	347.000,00
8 122 802	APOIO A ENTIDADES SEM FINS LUCRATIVOS				2.000,00	2.000,00
8 241	Assistência ao Idoso			2.000,00	8.000,00	10.000,00
8 241 803	FORTALECIMENTO DA PROTEÇÃO SOCIAL BÁSICA			2.000,00	8.000,00	10.000,00
8 242	Assistência ao Portador de Deficiência				9.000,00	9.000,00
8 242 803	FORTALECIMENTO DA PROTEÇÃO SOCIAL BÁSICA				9.000,00	9.000,00
8 243	Assistência à Criança e ao Adolescente			9.000,00	485.000,00	494.000,00
8 243 803	FORTALECIMENTO DA PROTEÇÃO SOCIAL BÁSICA			3.000,00	180.000,00	183.000,00
8 243 804	FORTALECIMENTO DA PROTEÇÃO SOCIAL ESPECIAL				6.000,00	6.000,00
8 243 815	APOIO AO CONSELHO TUTELAR			2.000,00	217.000,00	219.000,00
8 243 816	GESTÃO ADMINISTRATIVA DO COMDICA			4.000,00	82.000,00	86.000,00
8 244	Assistência Comunitária			22.000,00	1.933.000,00	1.955.000,00
8 244 803	FORTALECIMENTO DA PROTEÇÃO SOCIAL BÁSICA			4.000,00	178.000,00	182.000,00
8 244 804	FORTALECIMENTO DA PROTEÇÃO SOCIAL ESPECIAL			10.000,00	181.000,00	191.000,00
8 244 805	BENEFÍCIO DE PRESTAÇÃO CONTINUADA				5.000,00	5.000,00
8 244 806	CRIANÇA FELIZ - PRIMEIRA INFÂNCIA NO SUAS				211.000,00	211.000,00



MUNICÍPIO DE POÇÃO

Rua Monsenhor Estanislau, 122 - Centro - 55.240-000 - Poção/ PE
CNPJ: 10.265.429/0001-64 Fone: (87)3834-1234

Usuário: Poção

Chave de Autenticação
1431-7552-764

Página
2 / 5

Anexo 7 da Lei Nº 4.320/64 - Programa de Trabalho de Governo - Demonstrativo de Funções, Subfunções e Programas por Projetos e Atividades

Valores em R\$ - Período: Orçamento/2022

Código	Especificação	Não Orçamentária	Operação Especial	Projetos	Atividades	Total
8 244 807	GESTÃO DO SISTEMA ÚNICO DE ASSISTÊNCIA SOCIAL			7.000,00	258.000,00	265.000,00
8 244 808	CONSELHOS DE POLÍTICA SOCIAL				3.000,00	3.000,00
8 244 809	AGENTE DA CIDADANIA				900.000,00	900.000,00
8 244 810	BENEFÍCIOS EVENTUAIS				150.000,00	150.000,00
8 244 811	ASSISTÊNCIA EMERGENCIAL ÀS VÍTIMAS DE CALAMIDADES				15.000,00	15.000,00
8 244 812	FAZENDO ARTE COM RENDA RENASCENÇA		1.000,00		7.000,00	8.000,00
8 244 813	CESTA SOLIDÁRIA				10.000,00	10.000,00
8 244 814	SOPÃO SOLIDÁRIO				15.000,00	15.000,00
8 306	Alimentação e Nutrição				5.000,00	5.000,00
8 306 803	FORTALECIMENTO DA PROTEÇÃO SOCIAL BÁSICA				5.000,00	5.000,00
10	Saúde			1.941.569,58	9.900.830,42	11.842.400,00
10 122	Administração Geral			67.569,58	3.780.630,42	3.848.200,00
10 122 1001	FORTALECIMENTO DA GESTÃO EM SAÚDE E CONTROLE SOCIAL			34.784,79	1.842.815,21	1.877.600,00
10 122 1006	FORTALECIMENTO DA GESTÃO DA VIGILÂNCIA EM SAÚDE				186.000,00	186.000,00
10 122 1080	NÚCLEO INTERMUNICIPAL DE SAÚDE E MATERNO INFANTIL - NISMI - CONDOMAR			32.600,00	1.747.000,00	1.779.600,00
10 122 1090	GESTÃO ADMINISTRATIVA DO NÚCLEO INTERMUNICIPAL EM SAÚDE - NIS			184,79	4.815,21	5.000,00
10 301	Atenção Básica			712.000,00	3.210.000,00	3.922.000,00
10 301 1002	FORTALECIMENTO DA GESTÃO DA ATENÇÃO BÁSICA			708.000,00	3.164.000,00	3.872.000,00
10 301 1003	FARMÁCIA COMUNITÁRIA NA ATENÇÃO BÁSICA			4.000,00	43.000,00	47.000,00
10 301 1091	GESTÃO DOS SERVIÇOS DE SAÚDE DOS ENTES CONSORCIADOS PELO NIS - ATENÇÃO BÁSICA				3.000,00	3.000,00
10 302	Assistência Hospitalar e Ambulatorial			1.004.000,00	2.382.700,00	3.386.700,00
10 302 1004	FORTALECIMENTO DA GESTÃO DA ATENÇÃO ESPECIALIZADA			1.004.000,00	2.379.700,00	3.383.700,00
10 302 1092	GESTÃO DOS SERVIÇOS DE SAÚDE DOS ENTES CONSORCIADOS PELO NIS - ASSISTÊNCIA HOSPITALAR E AMBULATORIAL				3.000,00	3.000,00
10 303	Suporte Profilático e Terapêutico			4.000,00	225.500,00	229.500,00
10 303 1005	FARMÁCIA ESPECIALIZADA			4.000,00	225.500,00	229.500,00
10 304	Vigilância Sanitária			77.000,00	77.000,00	154.000,00
10 304 1006	FORTALECIMENTO DA GESTÃO DA VIGILÂNCIA EM SAÚDE			77.000,00	77.000,00	154.000,00
10 305	Vigilância Epidemiológica			77.000,00	225.000,00	302.000,00
10 305 1006	FORTALECIMENTO DA GESTÃO DA VIGILÂNCIA EM SAÚDE			77.000,00	225.000,00	302.000,00
12	Educação			1.020.000,00	14.249.740,00	15.269.740,00
12 244	Assistência Comunitária				20.000,00	20.000,00
12 244 1201	EDUCAÇÃO BÁSICA DE QUALIDADE				20.000,00	20.000,00
12 306	Alimentação e Nutrição				436.000,00	436.000,00
12 306 1202	CAFÉ KING				90.000,00	90.000,00
12 306 1203	MERENDA ESCOLAR NUTRITIVA				346.000,00	346.000,00
12 361	Ensino Fundamental			577.000,00	10.840.240,00	11.417.240,00
12 361 1201	EDUCAÇÃO BÁSICA DE QUALIDADE			392.000,00	8.633.500,00	9.025.500,00
12 361 1204	GESTÃO DA SECRETARIA DE EDUCAÇÃO			2.000,00	1.355.740,00	1.357.740,00
12 361 1205	APOIO ÀS INSTITUIÇÕES EDUCACIONAIS SEM FINS LUCRATIVOS				1.000,00	1.000,00
12 361 1206	TRANSPORTE ESCOLAR DE QUALIDADE			183.000,00	850.000,00	1.033.000,00
12 362	Ensino Médio				205.000,00	205.000,00
12 362 1206	TRANSPORTE ESCOLAR DE QUALIDADE				205.000,00	205.000,00
12 363	Ensino Profissional				5.000,00	5.000,00
12 363 1207	ENSINO TÉCNICO PROFISSIONALIZANTE				5.000,00	5.000,00
12 364	Ensino Superior				30.000,00	30.000,00
12 364 1208	APOIO AO ESTUDANTE UNIVERSITÁRIO				20.000,00	20.000,00
12 364 1209	APOIO À GRADUAÇÃO DE PROFESSORES				10.000,00	10.000,00



MUNICÍPIO DE POÇÃO

Rua Monsenhor Estanislau, 122 - Centro - 55.240-000 - Poção/ PE
CNPJ: 10.265.429/0001-64 Fone: (87)3834-1234

Usuário: Poção

Chave de Autenticação
1431-7552-764

Página
3 / 5

Anexo 7 da Lei Nº 4.320/64 - Programa de Trabalho de Governo - Demonstrativo de Funções, Subfunções e Programas por Projetos e Atividades

Valores em R\$ - Período: Orçamento/2022

Código	Especificação	Não Orçamentária	Operação Especial	Projetos	Atividades	Total
12 365	Educação Infantil			443.000,00	1.533.500,00	1.976.500,00
12 365 1206	TRANSPORTE ESCOLAR DE QUALIDADE				91.000,00	91.000,00
12 365 1210	CRECHE E PROINFÂNCIA			443.000,00	1.442.500,00	1.885.500,00
12 366	Educação de Jovens e Adultos				688.000,00	688.000,00
12 366 1211	JOVENS E ADULTOS ALFABETIZADOS				688.000,00	688.000,00
12 367	Educação Especial				492.000,00	492.000,00
12 367 1212	EDUCAÇÃO ESPECIAL				492.000,00	492.000,00
13	Cultura			24.000,00	595.000,00	619.000,00
13 122	Administração Geral			2.000,00	108.000,00	110.000,00
13 122 1301	GESTÃO DA SECRETARIA DE CULTURA E TURISMO			2.000,00	81.000,00	83.000,00
13 122 1303	NOSSA CULTURA				27.000,00	27.000,00
13 391	Patrimônio Histórico, Artístico e Arqueológico			2.000,00	5.000,00	7.000,00
13 391 1302	PRESERVAÇÃO DO PATRIMÔNIO HISTÓRICO E ARTÍSTICO DE POÇÃO			2.000,00	5.000,00	7.000,00
13 392	Difusão Cultural			20.000,00	482.000,00	502.000,00
13 392 1303	NOSSA CULTURA			4.000,00	462.000,00	466.000,00
13 392 1304	GESTÃO DO FUNDO MUNICIPAL DE CULTURA E TURISMO - FUMCUTUR			16.000,00	20.000,00	36.000,00
14	Direitos da Cidadania			63.000,00	76.000,00	139.000,00
14 422	Direitos Individuais, Coletivos e Difusos			63.000,00	76.000,00	139.000,00
14 422 1401	COORDENADORIA DA MULHER			2.000,00	56.000,00	58.000,00
14 422 1402	APOIO A JUVENTUDE				20.000,00	20.000,00
14 422 1504	FORTEALECIMENTO DO DESENVOLVIMENTO MUNICIPAL EM ÁREAS ESTRATÉGICAS ATRAVÉS DO FDM			61.000,00		61.000,00
15	Urbanismo			1.658.796,32	2.044.967,20	3.703.763,52
15 122	Administração Geral			61.000,00	1.348.000,00	1.409.000,00
15 122 1501	GESTÃO ADMINISTRATIVA DA SECRETARIA DE OBRAS E URBANISMO			61.000,00	1.348.000,00	1.409.000,00
15 451	Infra-Estrutura Urbana			1.222.000,00	61.000,00	1.283.000,00
15 451 1502	DESENVOLVIMENTO URBANO			771.000,00	61.000,00	832.000,00
15 451 1504	FORTEALECIMENTO DO DESENVOLVIMENTO MUNICIPAL EM ÁREAS ESTRATÉGICAS ATRAVÉS DO FDM			451.000,00		451.000,00
15 452	Serviços Urbanos			119.796,32	545.967,20	665.763,52
15 452 1502	DESENVOLVIMENTO URBANO			40.948,16	120.433,60	161.381,76
15 452 1503	SERVIÇOS DE LIMPEZA URBANA			40.000,00	375.000,00	415.000,00
15 452 1580	NÚCLEO INTERMUNICIPAL DE ENGENHARIA, RESÍDUOS SÓLIDOS E MEIO AMBIENTE - NIESMA - CONDOMAR			37.900,00	43.300,00	81.200,00
15 452 1590	GESTÃO DO NÚCLEO INTERMUNICIPAL DE ILUMINAÇÃO PÚBLICA - NIIP			948,16	7.233,60	8.181,76
15 813	Lazer			256.000,00	90.000,00	346.000,00
15 813 1502	DESENVOLVIMENTO URBANO			105.000,00	90.000,00	195.000,00
15 813 1504	FORTEALECIMENTO DO DESENVOLVIMENTO MUNICIPAL EM ÁREAS ESTRATÉGICAS ATRAVÉS DO FDM			151.000,00		151.000,00
16	Habitação			5.000,00		5.000,00
16 482	Habitação Urbana			5.000,00		5.000,00
16 482 1601	MORAR BEM, VIVER MELHOR			5.000,00		5.000,00
17	Saneamento			214.000,00	77.000,00	291.000,00
17 511	Saneamento Básico Rural			101.000,00		101.000,00
17 511 1703	SANEAMENTO RURAL			101.000,00		101.000,00
17 512	Saneamento Básico Urbano			101.000,00	37.000,00	138.000,00
17 512 1704	SANEAMENTO URBANO			101.000,00	37.000,00	138.000,00
17 544	Recursos Hídricos			12.000,00	40.000,00	52.000,00
17 544 1701	GESTÃO DE RECURSOS HÍDRICOS			12.000,00		12.000,00



MUNICÍPIO DE POÇÃO

Rua Monsenhor Estanislau, 122 - Centro - 55.240-000 - Poção/ PE
CNPJ: 10.265.429/0001-64 Fone: (87)3834-1234

Usuário: Poção

Chave de Autenticação
1431-7552-764

Página
4 / 5

Anexo 7 da Lei Nº 4.320/64 - Programa de Trabalho de Governo - Demonstrativo de Funções, Subfunções e Programas por Projetos e Atividades

Valores em R\$ - Período: Orçamento/2022

Código	Especificação	Não Orçamentária	Operação Especial	Projetos	Atividades	Total
17 544 1702	ABASTECIMENTO DE ÁGUA EMERGENCIAL				40.000,00	40.000,00
18	Gestão Ambiental			7.520,00	36.480,00	44.000,00
18 452	Serviços Urbanos			2.520,00	16.480,00	19.000,00
18 452 1802	RESÍDUOS SÓLIDOS			1.260,00	8.240,00	9.500,00
18 452 1890	PROGRAMA CONSORCIAL DE ENGENHARIA, SANEAMENTO BÁSICO E MEIO AMBIENTE - NIESMA			1.260,00	8.240,00	9.500,00
18 541	Preservação e Conservação Ambiental				10.000,00	10.000,00
18 541 1801	PRESERVAÇÃO E CONSERVAÇÃO AMBIENTAL				10.000,00	10.000,00
18 542	Controle Ambiental			5.000,00	10.000,00	15.000,00
18 542 1802	RESÍDUOS SÓLIDOS			5.000,00		5.000,00
18 542 1803	COLETA SELETIVA DE RESÍDUOS SÓLIDOS				10.000,00	10.000,00
19	Ciência e Tecnologia			6.000,00	16.000,00	22.000,00
19 126	Tecnologia da Informação			6.000,00	16.000,00	22.000,00
19 126 1901	INCLUSÃO DIGITAL			6.000,00	16.000,00	22.000,00
20	Agricultura			469.000,00	1.256.000,00	1.725.000,00
20 122	Administração Geral			4.000,00	1.071.000,00	1.075.000,00
20 122 2001	GESTÃO DA SECRETARIA DE AGRICULTURA			4.000,00	1.071.000,00	1.075.000,00
20 605	Abastecimento			26.000,00	40.000,00	66.000,00
20 605 2002	ADEQUAÇÃO E QUALIFICAÇÃO DO SISTEMA DE ABASTECIMENTO			24.000,00	30.000,00	54.000,00
20 605 2003	PROGRAMA MAIS ALIMENTOS			2.000,00	10.000,00	12.000,00
20 608	Promoção da Produção Agropecuária			439.000,00	145.000,00	584.000,00
20 608 2004	CONTROLE DE REBANHO			3.000,00	15.000,00	18.000,00
20 608 2005	DESENVOLVIMENTO RURAL SUSTENTÁVEL			436.000,00	130.000,00	566.000,00
22	Indústria			4.000,00	10.000,00	14.000,00
22 661	Promoção Industrial			4.000,00	10.000,00	14.000,00
22 661 2301	DESENVOLVIMENTO DA INDÚSTRIA, COMÉRCIO E SERVIÇOS			4.000,00	10.000,00	14.000,00
23	Comércio e Serviços			67.594,75	156.200,00	223.794,75
23 391	Patrimônio Histórico, Artístico e Arqueológico			17.400,00	55.600,00	73.000,00
23 391 2390	GESTÃO DO NÚCLEO INTERMUNICIPAL DE TURISMO E INVESTIMENTOS - NITI			17.400,00	55.600,00	73.000,00
23 691	Promoção Comercial			4.000,00	10.000,00	14.000,00
23 691 2301	DESENVOLVIMENTO DA INDÚSTRIA, COMÉRCIO E SERVIÇOS			4.000,00	10.000,00	14.000,00
23 695	Turismo			46.194,75	90.600,00	136.794,75
23 695 2302	PROMOÇÃO DO TURISMO			46.194,75	90.600,00	136.794,75
24	Comunicações			4.000,00		4.000,00
24 722	Telecomunicações			4.000,00		4.000,00
24 722 2401	TELECOMUNICAÇÕES			4.000,00		4.000,00
25	Energia			13.900,00	355.100,00	369.000,00
25 752	Energia Elétrica			13.900,00	355.100,00	369.000,00
25 752 1502	DESENVOLVIMENTO URBANO			2.000,00		2.000,00
25 752 2501	BRILHA POÇÃO - ILUMINAÇÃO PÚBLICA EFICIENTE			8.400,00	260.100,00	268.500,00
25 752 2580	NÚCLEO INTERMUNICIPAL DE ILUMINAÇÃO PÚBLICA - CONDOMAR			3.500,00	95.000,00	98.500,00
26	Transporte			22.000,00	106.000,00	128.000,00
26 122	Administração Geral			6.000,00	86.000,00	92.000,00
26 122 2601	GESTÃO DA SECRETARIA DE TRANSPORTE			6.000,00	86.000,00	92.000,00
26 782	Transporte Rodoviário			16.000,00	20.000,00	36.000,00
26 782 2602	GESTÃO DE TRANSPORTE E SINALIZAÇÃO URBANA			4.000,00	5.000,00	9.000,00
26 782 2603	ESTRADAS VICINAIS DE QUALIDADE			12.000,00	15.000,00	27.000,00
27	Desporto e Lazer			117.000,00	369.000,00	486.000,00



MUNICÍPIO DE POÇÃO

Rua Monsenhor Estanislau, 122 - Centro - 55.240-000 - Poção/ PE
CNPJ: 10.265.429/0001-64 Fone: (87)3834-1234

Usuário: Poção

Chave de Autenticação
1431-7552-764

Página
5 / 5

Anexo 7 da Lei Nº 4.320/64 - Programa de Trabalho de Governo - Demonstrativo de Funções, Subfunções e Programas por Projetos e Atividades

Valores em R\$ - Período: Orçamento/2022

Código	Especificação	Não Orçamentária	Operação Especial	Projetos	Atividades	Total
27 122	Administração Geral			5.000,00	151.000,00	156.000,00
27 122 2701	GESTÃO DA SECRETARIA DE ESPORTE			2.000,00	136.000,00	138.000,00
27 122 2702	GESTÃO DO FUNDO MUNICIPAL DE ESPORTE E MEIO AMBIENTE			3.000,00	15.000,00	18.000,00
27 812	Desporto Comunitário			54.000,00	170.000,00	224.000,00
27 812 2703	DESPORTO E LAZER NO MUNICÍPIO			54.000,00		54.000,00
27 812 2704	APOIO AO ESPORTE AMADOR				170.000,00	170.000,00
27 813	Lazer			58.000,00	48.000,00	106.000,00
27 813 2703	DESPORTO E LAZER NO MUNICÍPIO			55.000,00	38.000,00	93.000,00
27 813 2705	POÇÃO EM MOVIMENTO			3.000,00	10.000,00	13.000,00
28	Encargos Especiais		1.001.680,29			1.001.680,29
28 31	Ação Legislativa		9.000,00			9.000,00
28 31 101	GESTÃO ADMINISTRATIVA DO PODER LEGISLATIVO		9.000,00			9.000,00
28 843	Serviço da Dívida Interna		951.490,21			951.490,21
28 843 0	Operações Especiais		951.490,21			951.490,21
28 846	Outros Encargos Especiais		41.190,08			41.190,08
28 846 0	Operações Especiais		41.190,08			41.190,08
99	Reserva de Contingência				800.000,00	800.000,00
99 999	Reserva de Contingência				800.000,00	800.000,00
99 999 409	GESTÃO DA SECRETARIA DE FINANÇAS				800.000,00	800.000,00
Total			1.003.680,29	5.800.000,00	38.316.319,71	45.120.000,00
TOTAL GERAL			1.003.680,29	5.800.000,00	38.316.319,71	45.120.000,00

Entidades Consolidadas: Prefeitura Municipal de Poção, Câmara Municipal de Vereadores de Poção, Fundo Municipal de Saúde de Poção, Conselho Municipal dos Direitos da Criança e do Adolescente de Poção - COMDICA, Fundo Municipal de Assistência Social de Poção, Consórcio Público Intermunicipal do Agreste Pernambucano e Fronteiras, Câmara Municipal de Vereadores de Poção



MUNICÍPIO DE POÇÃO

Rua Monsenhor Estanislau, 122 - Centro - 55.240-000 - Poção/ PE
CNPJ: 10.265.429/0001-64 Fone: (87)3834-1234

Usuário: Poção

Chave de Autenticação
2492-8566-051

Página
1 / 5

Anexo 8 da Lei Nº 4.320/64 - Demonstrativo da Despesa por Funções, Subfunções e Programas, Conforme o Vínculo com os Recursos

Valores em R\$ - Período: Orçamento/2022

Código	Especificação	Ordinário	Vinculado	Total
1	Legislativa	1.719.000,00		1.719.000,00
1 31	Ação Legislativa	1.719.000,00		1.719.000,00
1 31 101	GESTÃO ADMINISTRATIVA DO PODER LEGISLATIVO	1.719.000,00		1.719.000,00
4	Administração	3.796.246,41	90.375,03	3.886.621,44
4 62	Defesa do Interesse Público no Processo Judiciário	3.000,00		3.000,00
4 62 601	PARCERIA EM SEGURANÇA E DEFESA CIVIL	3.000,00		3.000,00
4 122	Administração Geral	3.296.246,41	90.375,03	3.386.621,44
4 122 401	GESTÃO SUPERIOR DO MUNICÍPIO	514.000,00		514.000,00
4 122 402	GESTÃO DA SECRETARIA DE GOVERNO	59.000,00		59.000,00
4 122 404	GESTÃO DA SECRETARIA DE ADMINISTRAÇÃO	1.962.273,06		1.962.273,06
4 122 405	CARTÃO REFORMA		40.000,00	40.000,00
4 122 406	GUARDA MUNICIPAL DE POÇÃO	9.000,00		9.000,00
4 122 407	CASA DOS CONSELHOS MUNICIPAIS	3.000,00		3.000,00
4 122 409	GESTÃO DA SECRETARIA DE FINANÇAS	593.000,00		593.000,00
4 122 411	CONSÓRCIOS E COOPERAÇÕES TÉCNICO-FINANCEIRAS COM ENTES FEDERADOS	103.769,23		103.769,23
4 122 480	SECRETARIA EXECUTIVA - CONDOMAR	46.450,00	38.319,23	84.769,23
4 122 490	GESTÃO ADMINISTRATIVA DO CONIAPE	5.754,12	12.055,80	17.809,92
4 123	Administração Financeira	399.000,00		399.000,00
4 123 409	GESTÃO DA SECRETARIA DE FINANÇAS	347.000,00		347.000,00
4 123 410	MODERNIZAÇÃO DO SISTEMA DE ARRECADAÇÃO	52.000,00		52.000,00
4 124	Controle Interno	44.000,00		44.000,00
4 124 401	GESTÃO SUPERIOR DO MUNICÍPIO	44.000,00		44.000,00
4 128	Formação de Recursos Humanos	15.000,00		15.000,00
4 128 408	MODERNIZAÇÃO DA ADMINISTRAÇÃO MUNICIPAL	15.000,00		15.000,00
4 131	Comunicação Social	39.000,00		39.000,00
4 131 401	GESTÃO SUPERIOR DO MUNICÍPIO	3.000,00		3.000,00
4 131 403	COMUNICAÇÃO INSTITUCIONAL E OUVIDORIA	36.000,00		36.000,00
6	Segurança Pública	5.000,00		5.000,00
6 182	Defesa Civil	5.000,00		5.000,00
6 182 601	PARCERIA EM SEGURANÇA E DEFESA CIVIL	5.000,00		5.000,00
8	Assistência Social	2.043.000,00	779.000,00	2.822.000,00
8 122	Administração Geral	349.000,00		349.000,00
8 122 801	GESTÃO ADMINISTRATIVA DA ASSISTÊNCIA SOCIAL	347.000,00		347.000,00
8 122 802	APOIO A ENTIDADES SEM FINS LUCRATIVOS	2.000,00		2.000,00
8 241	Assistência ao Idoso	7.000,00	3.000,00	10.000,00
8 241 803	FORTALECIMENTO DA PROTEÇÃO SOCIAL BÁSICA	7.000,00	3.000,00	10.000,00
8 242	Assistência ao Portador de Deficiência	5.000,00	4.000,00	9.000,00
8 242 803	FORTALECIMENTO DA PROTEÇÃO SOCIAL BÁSICA	5.000,00	4.000,00	9.000,00
8 243	Assistência à Criança e ao Adolescente	343.000,00	151.000,00	494.000,00
8 243 803	FORTALECIMENTO DA PROTEÇÃO SOCIAL BÁSICA	32.000,00	151.000,00	183.000,00
8 243 804	FORTALECIMENTO DA PROTEÇÃO SOCIAL ESPECIAL	6.000,00		6.000,00
8 243 815	APOIO AO CONSELHO TUTELAR	219.000,00		219.000,00
8 243 816	GESTÃO ADMINISTRATIVA DO COMDICA	86.000,00		86.000,00
8 244	Assistência Comunitária	1.334.000,00	621.000,00	1.955.000,00
8 244 803	FORTALECIMENTO DA PROTEÇÃO SOCIAL BÁSICA	52.000,00	130.000,00	182.000,00
8 244 804	FORTALECIMENTO DA PROTEÇÃO SOCIAL ESPECIAL	40.000,00	151.000,00	191.000,00
8 244 805	BENEFÍCIO DE PRESTAÇÃO CONTINUADA		5.000,00	5.000,00
8 244 806	CRIANÇA FELIZ - PRIMEIRA INFÂNCIA NO SUAS	35.000,00	176.000,00	211.000,00



MUNICÍPIO DE POÇÃO

Rua Monsenhor Estanislau, 122 - Centro - 55.240-000 - Poção/ PE
CNPJ: 10.265.429/0001-64 Fone: (87)3834-1234

Usuário: Poção

Chave de Autenticação
2492-8566-051

Página
2 / 5

Anexo 8 da Lei Nº 4.320/64 - Demonstrativo da Despesa por Funções, Subfunções e Programas, Conforme o Vínculo com os Recursos

Valores em R\$ - Período: Orçamento/2022

Código	Especificação	Ordinário	Vinculado	Total
8 244 807	GESTÃO DO SISTEMA ÚNICO DE ASSISTÊNCIA SOCIAL	106.000,00	159.000,00	265.000,00
8 244 808	CONSELHOS DE POLÍTICA SOCIAL	3.000,00		3.000,00
8 244 809	AGENTE DA CIDADANIA	900.000,00		900.000,00
8 244 810	BENEFÍCIOS EVENTUAIS	150.000,00		150.000,00
8 244 811	ASSISTÊNCIA EMERGENCIAL ÀS VÍTIMAS DE CALAMIDADES	15.000,00		15.000,00
8 244 812	FAZENDO ARTE COM RENDA RENASCENÇA	8.000,00		8.000,00
8 244 813	CESTA SOLIDÁRIA	10.000,00		10.000,00
8 244 814	SOPÃO SOLIDÁRIO	15.000,00		15.000,00
8 306	Alimentação e Nutrição	5.000,00		5.000,00
8 306 803	FORTALECIMENTO DA PROTEÇÃO SOCIAL BÁSICA	5.000,00		5.000,00
10	Saúde	510.926,38	11.331.473,62	11.842.400,00
10 122	Administração Geral	507.926,38	3.340.273,62	3.848.200,00
10 122 1001	FORTALECIMENTO DA GESTÃO EM SAÚDE E CONTROLE SOCIAL		1.877.600,00	1.877.600,00
10 122 1006	FORTALECIMENTO DA GESTÃO DA VIGILÂNCIA EM SAÚDE		186.000,00	186.000,00
10 122 1080	NÚCLEO INTERMUNICIPAL DE SAÚDE E MATERNO INFANTIL - NISMI - CONDOMAR	506.100,00	1.273.500,00	1.779.600,00
10 122 1090	GESTÃO ADMINISTRATIVA DO NÚCLEO INTERMUNICIPAL EM SAÚDE - NIS	1.826,38	3.173,62	5.000,00
10 301	Atenção Básica	1.500,00	3.920.500,00	3.922.000,00
10 301 1002	FORTALECIMENTO DA GESTÃO DA ATENÇÃO BÁSICA		3.872.000,00	3.872.000,00
10 301 1003	FARMÁCIA COMUNITÁRIA NA ATENÇÃO BÁSICA		47.000,00	47.000,00
10 301 1091	GESTÃO DOS SERVIÇOS DE SAÚDE DOS ENTES CONSORCIADOS PELO NIS - ATENÇÃO BÁSICA	1.500,00	1.500,00	3.000,00
10 302	Assistência Hospitalar e Ambulatorial	1.500,00	3.385.200,00	3.386.700,00
10 302 1004	FORTALECIMENTO DA GESTÃO DA ATENÇÃO ESPECIALIZADA		3.383.700,00	3.383.700,00
10 302 1092	GESTÃO DOS SERVIÇOS DE SAÚDE DOS ENTES CONSORCIADOS PELO NIS - ASSISTÊNCIA HOSPITALAR E AMBULATORIAL	1.500,00	1.500,00	3.000,00
10 303	Suporte Profilático e Terapêutico		229.500,00	229.500,00
10 303 1005	FARMÁCIA ESPECIALIZADA		229.500,00	229.500,00
10 304	Vigilância Sanitária		154.000,00	154.000,00
10 304 1006	FORTALECIMENTO DA GESTÃO DA VIGILÂNCIA EM SAÚDE		154.000,00	154.000,00
10 305	Vigilância Epidemiológica		302.000,00	302.000,00
10 305 1006	FORTALECIMENTO DA GESTÃO DA VIGILÂNCIA EM SAÚDE		302.000,00	302.000,00
12	Educação	130.000,00	15.139.740,00	15.269.740,00
12 244	Assistência Comunitária	20.000,00		20.000,00
12 244 1201	EDUCAÇÃO BÁSICA DE QUALIDADE	20.000,00		20.000,00
12 306	Alimentação e Nutrição	50.000,00	386.000,00	436.000,00
12 306 1202	CAFÉ KING	20.000,00	70.000,00	90.000,00
12 306 1203	MERENDA ESCOLAR NUTRITIVA	30.000,00	316.000,00	346.000,00
12 361	Ensino Fundamental	1.000,00	11.416.240,00	11.417.240,00
12 361 1201	EDUCAÇÃO BÁSICA DE QUALIDADE		9.025.500,00	9.025.500,00
12 361 1204	GESTÃO DA SECRETARIA DE EDUCAÇÃO		1.357.740,00	1.357.740,00
12 361 1205	APOIO ÀS INSTITUIÇÕES EDUCACIONAIS SEM FINS LUCRATIVOS	1.000,00		1.000,00
12 361 1206	TRANSPORTE ESCOLAR DE QUALIDADE		1.033.000,00	1.033.000,00
12 362	Ensino Médio	24.000,00	181.000,00	205.000,00
12 362 1206	TRANSPORTE ESCOLAR DE QUALIDADE	24.000,00	181.000,00	205.000,00
12 363	Ensino Profissional	5.000,00		5.000,00
12 363 1207	ENSINO TÉCNICO PROFISSIONALIZANTE	5.000,00		5.000,00
12 364	Ensino Superior	30.000,00		30.000,00
12 364 1208	APOIO AO ESTUDANTE UNIVERSITÁRIO	20.000,00		20.000,00
12 364 1209	APOIO À GRADUAÇÃO DE PROFESSORES	10.000,00		10.000,00
12 365	Educação Infantil		1.976.500,00	1.976.500,00



MUNICÍPIO DE POÇÃO

Rua Monsenhor Estanislau, 122 - Centro - 55.240-000 - Poção/ PE
CNPJ: 10.265.429/0001-64 Fone: (87)3834-1234

Usuário: Poção

Chave de Autenticação
2492-8566-051

Página
3 / 5

Anexo 8 da Lei Nº 4.320/64 - Demonstrativo da Despesa por Funções, Subfunções e Programas, Conforme o Vínculo com os Recursos

Valores em R\$ - Período: Orçamento/2022

Código	Especificação	Ordinário	Vinculado	Total
12 365 1206	TRANSPORTE ESCOLAR DE QUALIDADE		91.000,00	91.000,00
12 365 1210	CRECHE E PROINFÂNCIA		1.885.500,00	1.885.500,00
12 366	Educação de Jovens e Adultos		688.000,00	688.000,00
12 366 1211	JOVENS E ADULTOS ALFABETIZADOS		688.000,00	688.000,00
12 367	Educação Especial		492.000,00	492.000,00
12 367 1212	EDUCAÇÃO ESPECIAL		492.000,00	492.000,00
13	Cultura	433.000,00	186.000,00	619.000,00
13 122	Administração Geral	110.000,00		110.000,00
13 122 1301	GESTÃO DA SECRETARIA DE CULTURA E TURISMO	83.000,00		83.000,00
13 122 1303	NOSSA CULTURA	27.000,00		27.000,00
13 391	Patrimônio Histórico, Artístico e Arqueológico	7.000,00		7.000,00
13 391 1302	PRESERVAÇÃO DO PATRIMÔNIO HISTÓRICO E ARTÍSTICO DE POÇÃO	7.000,00		7.000,00
13 392	Difusão Cultural	316.000,00	186.000,00	502.000,00
13 392 1303	NOSSA CULTURA	301.000,00	165.000,00	466.000,00
13 392 1304	GESTÃO DO FUNDO MUNICIPAL DE CULTURA E TURISMO - FUMCUTUR	15.000,00	21.000,00	36.000,00
14	Direitos da Cidadania	79.000,00	60.000,00	139.000,00
14 422	Direitos Individuais, Coletivos e Difusos	79.000,00	60.000,00	139.000,00
14 422 1401	COORDENADORIA DA MULHER	58.000,00		58.000,00
14 422 1402	APOIO A JUVENTUDE	20.000,00		20.000,00
14 422 1504	FORTALECIMENTO DO DESENVOLVIMENTO MUNICIPAL EM ÁREAS ESTRATÉGICAS ATRAVÉS DO FDM	1.000,00	60.000,00	61.000,00
15	Urbanismo	2.156.395,70	1.547.367,82	3.703.763,52
15 122	Administração Geral	1.355.000,00	54.000,00	1.409.000,00
15 122 1501	GESTÃO ADMINISTRATIVA DA SECRETARIA DE OBRAS E URBANISMO	1.355.000,00	54.000,00	1.409.000,00
15 451	Infra-Estrutura Urbana	83.000,00	1.200.000,00	1.283.000,00
15 451 1502	DESENVOLVIMENTO URBANO	82.000,00	750.000,00	832.000,00
15 451 1504	FORTALECIMENTO DO DESENVOLVIMENTO MUNICIPAL EM ÁREAS ESTRATÉGICAS ATRAVÉS DO FDM	1.000,00	450.000,00	451.000,00
15 452	Serviços Urbanos	622.395,70	43.367,82	665.763,52
15 452 1502	DESENVOLVIMENTO URBANO	161.381,76		161.381,76
15 452 1503	SERVIÇOS DE LIMPEZA URBANA	380.000,00	35.000,00	415.000,00
15 452 1580	NÚCLEO INTERMUNICIPAL DE ENGENHARIA, RESÍDUOS SÓLIDOS E MEIO AMBIENTE - NIESMA - CONDOMAR	76.300,00	4.900,00	81.200,00
15 452 1590	GESTÃO DO NÚCLEO INTERMUNICIPAL DE ILUMINAÇÃO PÚBLICA - NIIP	4.713,94	3.467,82	8.181,76
15 813	Lazer	96.000,00	250.000,00	346.000,00
15 813 1502	DESENVOLVIMENTO URBANO	95.000,00	100.000,00	195.000,00
15 813 1504	FORTALECIMENTO DO DESENVOLVIMENTO MUNICIPAL EM ÁREAS ESTRATÉGICAS ATRAVÉS DO FDM	1.000,00	150.000,00	151.000,00
16	Habitação	5.000,00		5.000,00
16 482	Habitação Urbana	5.000,00		5.000,00
16 482 1601	MORAR BEM, VIVER MELHOR	5.000,00		5.000,00
17	Saneamento	81.000,00	210.000,00	291.000,00
17 511	Saneamento Básico Rural	1.000,00	100.000,00	101.000,00
17 511 1703	SANEAMENTO RURAL	1.000,00	100.000,00	101.000,00
17 512	Saneamento Básico Urbano	38.000,00	100.000,00	138.000,00
17 512 1704	SANEAMENTO URBANO	38.000,00	100.000,00	138.000,00
17 544	Recursos Hídricos	42.000,00	10.000,00	52.000,00
17 544 1701	GESTÃO DE RECURSOS HÍDRICOS	2.000,00	10.000,00	12.000,00
17 544 1702	ABASTECIMENTO DE ÁGUA EMERGENCIAL	40.000,00		40.000,00
18	Gestão Ambiental	40.645,00	3.355,00	44.000,00
18 452	Serviços Urbanos	15.645,00	3.355,00	19.000,00
18 452 1802	RESÍDUOS SÓLIDOS	9.500,00		9.500,00



MUNICÍPIO DE POÇÃO

Rua Monsenhor Estanislau, 122 - Centro - 55.240-000 - Poção/ PE
CNPJ: 10.265.429/0001-64 Fone: (87)3834-1234

Usuário: Poção

Chave de Autenticação
2492-8566-051

Página
4 / 5

Anexo 8 da Lei Nº 4.320/64 - Demonstrativo da Despesa por Funções, Subfunções e Programas, Conforme o Vínculo com os Recursos

Valores em R\$ - Período: Orçamento/2022

Código	Especificação	Ordinário	Vinculado	Total
18 452 1890	PROGRAMA CONSORCIAL DE ENGENHARIA, SANEAMENTO BÁSICO E MEIO AMBIENTE - NIESMA	6.145,00	3.355,00	9.500,00
18 541	Preservação e Conservação Ambiental	10.000,00		10.000,00
18 541 1801	PRESERVAÇÃO E CONSERVAÇÃO AMBIENTAL	10.000,00		10.000,00
18 542	Controle Ambiental	15.000,00		15.000,00
18 542 1802	RESÍDUOS SÓLIDOS	5.000,00		5.000,00
18 542 1803	COLETA SELETIVA DE RESÍDUOS SÓLIDOS	10.000,00		10.000,00
19	Ciência e Tecnologia	22.000,00		22.000,00
19 126	Tecnologia da Informação	22.000,00		22.000,00
19 126 1901	INCLUSÃO DIGITAL	22.000,00		22.000,00
20	Agricultura	1.275.000,00	450.000,00	1.725.000,00
20 122	Administração Geral	1.075.000,00		1.075.000,00
20 122 2001	GESTÃO DA SECRETARIA DE AGRICULTURA	1.075.000,00		1.075.000,00
20 605	Abastecimento	46.000,00	20.000,00	66.000,00
20 605 2002	ADEQUAÇÃO E QUALIFICAÇÃO DO SISTEMA DE ABASTECIMENTO	34.000,00	20.000,00	54.000,00
20 605 2003	PROGRAMA MAIS ALIMENTOS	12.000,00		12.000,00
20 608	Promoção da Produção Agropecuária	154.000,00	430.000,00	584.000,00
20 608 2004	CONTROLE DE REBANHO	18.000,00		18.000,00
20 608 2005	DESENVOLVIMENTO RURAL SUSTENTÁVEL	136.000,00	430.000,00	566.000,00
22	Indústria	14.000,00		14.000,00
22 661	Promoção Industrial	14.000,00		14.000,00
22 661 2301	DESENVOLVIMENTO DA INDÚSTRIA, COMÉRCIO E SERVIÇOS	14.000,00		14.000,00
23	Comércio e Serviços	174.894,75	48.900,00	223.794,75
23 391	Patrimônio Histórico, Artístico e Arqueológico	68.100,00	4.900,00	73.000,00
23 391 2390	GESTÃO DO NÚCLEO INTERMUNICIPAL DE TURISMO E INVESTIMENTOS - NITI	68.100,00	4.900,00	73.000,00
23 691	Promoção Comercial	14.000,00		14.000,00
23 691 2301	DESENVOLVIMENTO DA INDÚSTRIA, COMÉRCIO E SERVIÇOS	14.000,00		14.000,00
23 695	Turismo	92.794,75	44.000,00	136.794,75
23 695 2302	PROMOÇÃO DO TURISMO	92.794,75	44.000,00	136.794,75
24	Comunicações	4.000,00		4.000,00
24 722	Telecomunicações	4.000,00		4.000,00
24 722 2401	TELECOMUNICAÇÕES	4.000,00		4.000,00
25	Energia	364.100,00	4.900,00	369.000,00
25 752	Energia Elétrica	364.100,00	4.900,00	369.000,00
25 752 1502	DESENVOLVIMENTO URBANO	2.000,00		2.000,00
25 752 2501	BRILHA POÇÃO - ILUMINAÇÃO PÚBLICA EFICIENTE	268.500,00		268.500,00
25 752 2580	NÚCLEO INTERMUNICIPAL DE ILUMINAÇÃO PÚBLICA - CONDOMAR	93.600,00	4.900,00	98.500,00
26	Transporte	118.000,00	10.000,00	128.000,00
26 122	Administração Geral	92.000,00		92.000,00
26 122 2601	GESTÃO DA SECRETARIA DE TRANSPORTE	92.000,00		92.000,00
26 782	Transporte Rodoviário	26.000,00	10.000,00	36.000,00
26 782 2602	GESTÃO DE TRANSPORTE E SINALIZAÇÃO URBANA	9.000,00		9.000,00
26 782 2603	ESTRADAS VICINAIS DE QUALIDADE	17.000,00	10.000,00	27.000,00
27	Desporto e Lazer	233.000,00	253.000,00	486.000,00
27 122	Administração Geral	148.000,00	8.000,00	156.000,00
27 122 2701	GESTÃO DA SECRETARIA DE ESPORTE	138.000,00		138.000,00
27 122 2702	GESTÃO DO FUNDO MUNICIPAL DE ESPORTE E MEIO AMBIENTE	10.000,00	8.000,00	18.000,00
27 812	Desporto Comunitário	29.000,00	195.000,00	224.000,00
27 812 2703	DESPORTO E LAZER NO MUNICÍPIO	4.000,00	50.000,00	54.000,00



MUNICÍPIO DE POÇÃO

Rua Monsenhor Estanislau, 122 - Centro - 55.240-000 - Poção/ PE
CNPJ: 10.265.429/0001-64 Fone: (87)3834-1234

Usuário: Poção

Chave de Autenticação
2492-8566-051

Página
5 / 5

Anexo 8 da Lei Nº 4.320/64 - Demonstrativo da Despesa por Funções, Subfunções e Programas, Conforme o Vínculo com os Recursos

Valores em R\$ - Período: Orçamento/2022

Código	Especificação	Ordinário	Vinculado	Total
27 812 2704	APOIO AO ESPORTE AMADOR	25.000,00	145.000,00	170.000,00
27 813	Lazer	56.000,00	50.000,00	106.000,00
27 813 2703	DESPORTO E LAZER NO MUNICÍPIO	43.000,00	50.000,00	93.000,00
27 813 2705	POÇÃO EM MOVIMENTO	13.000,00		13.000,00
28	Encargos Especiais	968.605,75	33.074,54	1.001.680,29
28 31	Ação Legislativa	9.000,00		9.000,00
28 31 101	GESTÃO ADMINISTRATIVA DO PODER LEGISLATIVO	9.000,00		9.000,00
28 843	Serviço da Dívida Interna	951.490,21		951.490,21
28 843 0	Operações Especiais	951.490,21		951.490,21
28 846	Outros Encargos Especiais	8.115,54	33.074,54	41.190,08
28 846 0	Operações Especiais	8.115,54	33.074,54	41.190,08
99	Reserva de Contingência	800.000,00		800.000,00
99 999	Reserva de Contingência	800.000,00		800.000,00
99 999 409	GESTÃO DA SECRETARIA DE FINANÇAS	800.000,00		800.000,00
Total		14.972.813,99	30.147.186,01	45.120.000,00
TOTAL GERAL		14.972.813,99	30.147.186,01	45.120.000,00

Entidades Consolidadas: Prefeitura Municipal de Poção, Câmara Municipal de Vereadores de Poção, Fundo Municipal de Saúde de Poção, Conselho Municipal dos Direitos da Criança e do Adolescente de Poção - COMDICA, Fundo Municipal de Assistência Social de Poção, Consórcio Público Intermunicipal do Agreste Pernambuco e Fronteiras, Câmara Municipal de Vereadores de Poção



MUNICÍPIO DE POÇÃO

Rua Monsenhor Estanislau, 122 - Centro - 55.240-000 - Poção/ PE
CNPJ: 10.265.429/0001-64 Fone: (87)3834-1234

Usuário: Poção

Chave de Autenticação
1293-6931-510

Página
1 / 6

Anexo 9 da Lei N° 4.320/64 - Demonstrativo da Despesa por Órgãos e Funções

Valores em R\$ - Período: Orçamento/2022

Órgão Unidade Orçamentária	Legislativa	Judiciária	Essencial à Justiça	Administração	Defesa Nacional
20000 - PODER EXECUTIVO				3.886.621,44	
20001 - GABINETE DO PREFEITO				564.000,00	
20002 - SECRETARIA DE GOVERNO				95.000,00	
20003 - SECRETARIA DE ADMINISTRAÇÃO				2.133.042,29	
20004 - SECRETARIA DE FINANÇAS				992.000,00	
20013 - CONSÓRCIO PÚBLICO INTERMUNICIPAL DO AGRESTE PERNAMBUCANO E FRONTEIRAS - RATEIO				17.809,92	
20015 - CONSÓRCIO DOM MARIANO - CONDOMAR				84.769,23	
1000 - PODER LEGISLATIVO	1.719.000,00				
1001 - PODER LEGISLATIVO	1.719.000,00				
Total	1.719.000,00			3.886.621,44	



MUNICÍPIO DE POÇÃO

Rua Monsenhor Estanislau, 122 - Centro - 55.240-000 - Poção/ PE
CNPJ: 10.265.429/0001-64 Fone: (87)3834-1234

Usuário: Poção

Chave de Autenticação
1293-6931-510

Página
2 / 6

Anexo 9 da Lei Nº 4.320/64 - Demonstrativo da Despesa por Órgãos e Funções

Valores em R\$ - Período: Orçamento/2022

Órgão	Segurança Pública	Relações Exteriores	Assistência Social	Previdência Social	Saúde
Unidade Orçamentária					
20000 - PODER EXECUTIVO	5.000,00				
20001 - GABINETE DO PREFEITO	5.000,00				
20013 - CONSÓRCIO PÚBLICO INTERMUNICIPAL DO AGRESTE PERNAMBUCANO E FRONTEIRAS - RATEIO					5.000,00
20014 - CONSÓRCIO PÚBLICO INTERMUNICIPAL DO AGRESTE PERNAMBUCANO E FRONTEIRAS - PROGRAMA					6.000,00
20015 - CONSÓRCIO DOM MARIANO - CONDOMAR					1.779.600,00
26000 - SECRETARIA MUNICIPAL DE SAÚDE					10.051.800,00
26010 - FUNDO MUNICIPAL DE SAÚDE (ENTIDADE SUPERVISIONADA)					10.051.800,00
32000 - CONSELHO MUN. DOS DIREITOS DA CRIANÇA E DO ADOLESCENTE			311.000,00		
32010 - CONSELHO MUN. DOS DIREITOS DA CRIANÇA E DO ADOLESCENTE (ENTIDADE SUPERVISIONADA)			311.000,00		
29000 - SECRETARIA DE ASSISTÊNCIA SOCIAL			2.511.000,00		
29010 - FUNDO MUNICIPAL DE ASSISTÊNCIA SOCIAL (ENTIDADE SUPERVISIONADA)			2.501.000,00		
29020 - FUNDO MUNICIPAL DE DIREITOS DO IDOSO			10.000,00		
Total	5.000,00		2.822.000,00		11.842.400,00



MUNICÍPIO DE POÇÃO

Rua Monsenhor Estanislau, 122 - Centro - 55.240-000 - Poção/ PE
CNPJ: 10.265.429/0001-64 Fone: (87)3834-1234

Usuário: Poção

Chave de Autenticação
1293-6931-510

Página
3 / 6

Anexo 9 da Lei Nº 4.320/64 - Demonstrativo da Despesa por Órgãos e Funções

Valores em R\$ - Período: Orçamento/2022

Orgão	Trabalho	Educação	Cultura	Direitos da Cidadania	Urbanismo
Unidade Orçamentária					
20000 - PODER EXECUTIVO				139.000,00	
20001 - GABINETE DO PREFEITO				58.000,00	
20005 - SECRETARIA DE EDUCAÇÃO		4.243.740,00			
20006 - FUNDO DE MANUTENÇÃO E DESENVOLVIMENTO DA EDUCAÇÃO BÁSICA E DE VALORIZAÇÃO DOS PROFESSORES DE EDUCAÇÃO		11.026.000,00			
20008 - SECRETARIA DE OBRAS E URBANISMO					3.012.381,76
20009 - SECRETARIA DE CULTURA E TURISMO			619.000,00	20.000,00	
20012 - FUNDO DE DESENVOLVIMENTO MUNICIPAL				61.000,00	602.000,00
20013 - CONSÓRCIO PÚBLICO INTERMUNICIPAL DO AGRESTE PERNAMBUCANO E FRONTEIRAS - RATEIO					6.681,76
20014 - CONSÓRCIO PÚBLICO INTERMUNICIPAL DO AGRESTE PERNAMBUCANO E FRONTEIRAS - PROGRAMA					1.500,00
20015 - CONSÓRCIO DOM MARIANO - CONDOMAR					81.200,00
Total		15.269.740,00	619.000,00	139.000,00	3.703.763,52



MUNICÍPIO DE POÇÃO

Rua Monsenhor Estanislau, 122 - Centro - 55.240-000 - Poção/ PE
CNPJ: 10.265.429/0001-64 Fone: (87)3834-1234

Usuário: Poção

Chave de Autenticação
1293-6931-510

Página
4 / 6

Anexo 9 da Lei N° 4.320/64 - Demonstrativo da Despesa por Órgãos e Funções

Valores em R\$ - Período: Orçamento/2022

Órgão	Habitação	Saneamento	Gestão Ambiental	Ciência e Tecnologia	Agricultura
Unidade Orçamentária					
20000 - PODER EXECUTIVO		291.000,00			1.725.000,00
20007 - SECRETARIA DE AGRICULTURA E MEIO AMBIENTE		52.000,00			1.725.000,00
20008 - SECRETARIA DE OBRAS E URBANISMO	5.000,00	239.000,00	34.500,00	8.000,00	
20009 - SECRETARIA DE CULTURA E TURISMO				14.000,00	
20013 - CONSÓRCIO PÚBLICO INTERMUNICIPAL DO AGRESTE PERNAMBUCANO E FRONTEIRAS - RATEIO			6.000,00		
20014 - CONSÓRCIO PÚBLICO INTERMUNICIPAL DO AGRESTE PERNAMBUCANO E FRONTEIRAS - PROGRAMA			3.500,00		
Total	5.000,00	291.000,00	44.000,00	22.000,00	1.725.000,00



MUNICÍPIO DE POÇÃO

Rua Monsenhor Estanislau, 122 - Centro - 55.240-000 - Poção/ PE
CNPJ: 10.265.429/0001-64 Fone: (87)3834-1234

Usuário: Poção

Chave de Autenticação

1293-6931-510

Página

5 / 6

Anexo 9 da Lei N° 4.320/64 - Demonstrativo da Despesa por Órgãos e Funções

Valores em R\$ - Período: Orçamento/2022

Orgão		Organização Agrária	Indústria	Comércio e Serviços	Comunicações	Energia
Unidade Orçamentária						
20000 - PODER EXECUTIVO			14.000,00	223.794,75	4.000,00	369.000,00
20008 - SECRETARIA DE OBRAS E URBANISMO			14.000,00	14.000,00	4.000,00	270.500,00
20009 - SECRETARIA DE CULTURA E TURISMO				136.794,75		
20015 - CONSÓRCIO DOM MARIANO - CONDOMAR				73.000,00		98.500,00
	Total		14.000,00	223.794,75	4.000,00	369.000,00



MUNICÍPIO DE POÇÃO

Rua Monsenhor Estanislau, 122 - Centro - 55.240-000 - Poção/ PE
CNPJ: 10.265.429/0001-64 Fone: (87)3834-1234

Usuário: Poção

Chave de Autenticação
1293-6931-510

Página
6 / 6

Anexo 9 da Lei Nº 4.320/64 - Demonstrativo da Despesa por Órgãos e Funções

Valores em R\$ - Período: Orçamento/2022

Orgão	Transporte	Desporto e Lazer	Encargos Especiais	Reserva de Contingência	Total
Unidade Orçamentária					
20000 - PODER EXECUTIVO					30.484.200,00
20001 - GABINETE DO PREFEITO					627.000,00
20002 - SECRETARIA DE GOVERNO					95.000,00
20003 - SECRETARIA DE ADMINISTRAÇÃO			281.047,98		2.414.090,27
20004 - SECRETARIA DE FINANÇAS			674.442,23	800.000,00	2.466.442,23
20005 - SECRETARIA DE EDUCAÇÃO			2.000,00		4.245.740,00
20006 - FUNDO DE MANUTENÇÃO E DESENVOLVIMENTO DA EDUCAÇÃO BÁSICA E DE VALORIZAÇÃO DOS PROFISSIONAIS DE EDUCAÇÃO					11.026.000,00
20007 - SECRETARIA DE AGRICULTURA E MEIO AMBIENTE					1.777.000,00
20008 - SECRETARIA DE OBRAS E URBANISMO					3.601.381,76
20009 - SECRETARIA DE CULTURA E TURISMO					789.794,75
20010 - SECRETARIA DE TRANSPORTE	128.000,00				128.000,00
20011 - SECRETARIA DE ESPORTES		486.000,00			486.000,00
20012 - FUNDO DE DESENVOLVIMENTO MUNICIPAL					663.000,00
20013 - CONSÓRCIO PÚBLICO INTERMUNICIPAL DO AGRESTE PERNAMBUCANO E FRONTEIRAS - RATEIO			190,08		35.681,76
20014 - CONSÓRCIO PÚBLICO INTERMUNICIPAL DO AGRESTE PERNAMBUCANO E FRONTEIRAS - PROGRAMA					11.000,00
20015 - CONSÓRCIO DOM MARIANO - CONDOMAR			1.000,00		2.118.069,23
1000 - PODER LEGISLATIVO			9.000,00		1.728.000,00
1001 - PODER LEGISLATIVO			9.000,00		1.728.000,00
26000 - SECRETARIA MUNICIPAL DE SAÚDE			28.000,00		10.079.800,00
26010 - FUNDO MUNICIPAL DE SAÚDE (ENTIDADE SUPERVISIONADA)			28.000,00		10.079.800,00
32000 - CONSELHO MUN. DOS DIREITOS DA CRIANÇA E DO ADOLESCENTE			1.000,00		312.000,00
32010 - CONSELHO MUN. DOS DIREITOS DA CRIANÇA E DO ADOLESCENTE (ENTIDADE SUPERVISIONADA)			1.000,00		312.000,00
29000 - SECRETARIA DE ASSISTÊNCIA SOCIAL			5.000,00		2.516.000,00
29010 - FUNDO MUNICIPAL DE ASSISTÊNCIA SOCIAL (ENTIDADE SUPERVISIONADA)			5.000,00		2.506.000,00
29020 - FUNDO MUNICIPAL DE DIREITOS DO IDOSO					10.000,00
Total	128.000,00	486.000,00	1.001.680,29	800.000,00	45.120.000,00

Resumo

Total das Funções

45.120.000,00

TOTAL GERAL

45.120.000,00

Entidades Consolidadas: Prefeitura Municipal de Poção, Câmara Municipal de Vereadores de Poção, Fundo Municipal de Saúde de Poção, Conselho Municipal dos Direitos da Criança e do Adolescente de Poção - COMDICA, Fundo Municipal de Assistência Social de Poção, Consórcio Público Intermunicipal do Agreste Pernambucano e Fronteiras, Câmara Municipal de Vereadores de Poção



Prefeitura Municipal de Poção

Rua Monsenhor Estanislau, 122 - Centro - 55.240-000 - Poção/ PE
CNPJ: 10.265.429/0001-64 Fone: (87)3834-1234

Usuário: Poção

Chave de Autenticação
1996-3282-780

Página
1 / 91

Demonstrativo de compatibilidade entre PPA e LOA

PPA 2022 - 2025 - Valores em R\$

	Valor global	2022	2023	2024	2025	Total
Unidade Gestora: 116001 - Prefeitura Municipal de Poção	0,00	30.484.200,00	31.618.594,30	32.896.362,13	32.896.362,13	127.895.518,56
Unidade Orçamentária: 20001 - GABINETE DO PREFEITO	0,00	627.000,00	684.296,46	735.521,53	735.521,53	2.782.339,52
Função: 4 - Administração	0,00	564.000,00	619.374,96	668.618,04	668.618,04	2.520.611,04
Subfunção: 62 - Defesa do Interesse Público no Processo Judiciário	0,00	3.000,00	3.094,50	3.191,97	3.191,97	12.478,44
Programa: 601 - PARCERIA EM SEGURANÇA E DEFESA CIVIL	0,00	3.000,00	3.094,50	3.191,97	3.191,97	12.478,44
Ação: 2.12 - REALIZAR CONVÊNIOS COM O TRIBUNAL DE JUSTIÇA E COM O GOVERNO DO ESTADO	0,00	3.000,00	3.094,50	3.191,97	3.191,97	12.478,44
38 - 3.3.90.30.00	0,00	1.000,00	1.031,50	1.063,99	1.063,99	4.159,48
101 - MSC - 1.501.0000 - RECURSOS PRÓPRIOS	0,00	1.000,00	1.031,50	1.063,99	1.063,99	4.159,48
39 - 3.3.90.36.00	0,00	1.000,00	1.031,50	1.063,99	1.063,99	4.159,48
101 - MSC - 1.501.0000 - RECURSOS PRÓPRIOS	0,00	1.000,00	1.031,50	1.063,99	1.063,99	4.159,48
40 - 3.3.90.39.00	0,00	1.000,00	1.031,50	1.063,99	1.063,99	4.159,48
101 - MSC - 1.501.0000 - RECURSOS PRÓPRIOS	0,00	1.000,00	1.031,50	1.063,99	1.063,99	4.159,48
Subfunção: 122 - Administração Geral	0,00	514.000,00	567.862,96	615.546,44	615.546,44	2.312.955,84
Programa: 401 - GESTÃO SUPERIOR DO MUNICÍPIO	0,00	514.000,00	567.862,96	615.546,44	615.546,44	2.312.955,84
Ação: 1.4 - AQUISIÇÃO DE VEÍCULOS, MÓVEIS, MÁQUINAS E EQUIPAMENTOS DIVERSOS	0,00	20.000,00	10.000,00	2.000,00	2.000,00	34.000,00
41 - 4.4.90.52.00	0,00	20.000,00	10.000,00	2.000,00	2.000,00	34.000,00
101 - MSC - 1.501.0000 - RECURSOS PRÓPRIOS	0,00	20.000,00	10.000,00	2.000,00	2.000,00	34.000,00
Ação: 2.13 - MANUTENÇÃO DAS ATIVIDADES DO GABINETE DO PREFEITO	0,00	469.000,00	532.075,46	586.946,63	586.946,63	2.174.968,72
42 - 3.1.90.04.00	0,00	10.000,00	10.315,00	10.639,92	10.639,92	41.594,84
101 - MSC - 1.501.0000 - RECURSOS PRÓPRIOS	0,00	10.000,00	10.315,00	10.639,92	10.639,92	41.594,84
43 - 3.1.90.11.00	0,00	300.000,00	339.450,00	389.197,68	389.197,68	1.417.845,36
101 - MSC - 1.501.0000 - RECURSOS PRÓPRIOS	0,00	300.000,00	339.450,00	389.197,68	389.197,68	1.417.845,36
779 - 3.1.90.94.00	0,00	2.000,00	2.063,00	2.127,98	2.127,98	8.318,96
101 - MSC - 1.501.0000 - RECURSOS PRÓPRIOS	0,00	2.000,00	2.063,00	2.127,98	2.127,98	8.318,96
44 - 3.3.90.14.00	0,00	25.000,00	25.787,50	26.599,81	26.599,81	103.987,12
101 - MSC - 1.501.0000 - RECURSOS PRÓPRIOS	0,00	25.000,00	25.787,50	26.599,81	26.599,81	103.987,12
45 - 3.3.90.30.00	0,00	45.000,00	46.712,50	47.879,65	47.879,65	187.471,80
101 - MSC - 1.501.0000 - RECURSOS PRÓPRIOS	0,00	45.000,00	46.712,50	47.879,65	47.879,65	187.471,80
46 - 3.3.90.33.00	0,00	2.000,00	2.063,00	2.127,98	2.127,98	8.318,96
101 - MSC - 1.501.0000 - RECURSOS PRÓPRIOS	0,00	2.000,00	2.063,00	2.127,98	2.127,98	8.318,96
643 - 3.3.90.35.00	0,00	60.000,00	79.896,96	81.773,81	81.773,81	303.444,58
101 - MSC - 1.501.0000 - RECURSOS PRÓPRIOS	0,00	60.000,00	79.896,96	81.773,81	81.773,81	303.444,58
47 - 3.3.90.36.00	0,00	15.000,00	15.472,50	15.959,88	15.959,88	62.392,26
101 - MSC - 1.501.0000 - RECURSOS PRÓPRIOS	0,00	15.000,00	15.472,50	15.959,88	15.959,88	62.392,26
48 - 3.3.90.39.00	0,00	10.000,00	10.315,00	10.639,92	10.639,92	41.594,84
101 - MSC - 1.501.0000 - RECURSOS PRÓPRIOS	0,00	10.000,00	10.315,00	10.639,92	10.639,92	41.594,84
Ação: 2.14 - CONTRIBUIÇÃO PARA CNM, AMUPE E OUTROS	0,00	25.000,00	25.787,50	26.599,81	26.599,81	103.987,12



Prefeitura Municipal de Poção

Rua Monsenhor Estanislau, 122 - Centro - 55.240-000 - Poção/ PE
CNPJ: 10.265.429/0001-64 Fone: (87)3834-1234

Usuário: Poção

Chave de Autenticação
1996-3282-780

Página
2 / 91

Demonstrativo de compatibilidade entre PPA e LOA

PPA 2022 - 2025 - Valores em R\$

	Valor global	2022	2023	2024	2025	Total
49 - 3.3.50.41.00	0,00	25.000,00	25.787,50	26.599,81	26.599,81	103.987,12
101 - MSC - 1.501.0000 - RECURSOS PRÓPRIOS	0,00	25.000,00	25.787,50	26.599,81	26.599,81	103.987,12
Subfunção: 124 - Controle Interno	0,00	44.000,00	45.323,00	46.687,66	46.687,66	182.698,32
Programa: 401 - GESTÃO SUPERIOR DO MUNICÍPIO	0,00	44.000,00	45.323,00	46.687,66	46.687,66	182.698,32
Ação: 1.5 - AQUISIÇÃO DE MÓVEIS, MÁQUINAS E EQUIPAMENTOS DIVERSOS PARA O CONTROLE	0,00	2.000,00	2.000,00	2.000,00	2.000,00	8.000,00
50 - 4.4.90.52.00	0,00	2.000,00	2.000,00	2.000,00	2.000,00	8.000,00
101 - MSC - 1.501.0000 - RECURSOS PRÓPRIOS	0,00	2.000,00	2.000,00	2.000,00	2.000,00	8.000,00
Ação: 2.15 - MANUTENÇÃO DAS ATIVIDADES DO CONTROLE INTERNO MUNICIPAL	0,00	42.000,00	43.323,00	44.687,66	44.687,66	174.698,32
51 - 3.1.90.04.00	0,00	5.000,00	5.157,50	5.319,96	5.319,96	20.797,42
101 - MSC - 1.501.0000 - RECURSOS PRÓPRIOS	0,00	5.000,00	5.157,50	5.319,96	5.319,96	20.797,42
52 - 3.1.90.11.00	0,00	25.000,00	25.787,50	26.599,81	26.599,81	103.987,12
101 - MSC - 1.501.0000 - RECURSOS PRÓPRIOS	0,00	25.000,00	25.787,50	26.599,81	26.599,81	103.987,12
780 - 3.1.90.94.00	0,00	1.000,00	1.031,50	1.063,99	1.063,99	4.159,48
101 - MSC - 1.501.0000 - RECURSOS PRÓPRIOS	0,00	1.000,00	1.031,50	1.063,99	1.063,99	4.159,48
53 - 3.3.90.14.00	0,00	3.000,00	3.094,50	3.191,98	3.191,98	12.478,46
101 - MSC - 1.501.0000 - RECURSOS PRÓPRIOS	0,00	3.000,00	3.094,50	3.191,98	3.191,98	12.478,46
54 - 3.3.90.30.00	0,00	2.000,00	2.063,00	2.127,98	2.127,98	8.318,96
101 - MSC - 1.501.0000 - RECURSOS PRÓPRIOS	0,00	2.000,00	2.063,00	2.127,98	2.127,98	8.318,96
55 - 3.3.90.33.00	0,00	2.000,00	2.063,00	2.127,98	2.127,98	8.318,96
101 - MSC - 1.501.0000 - RECURSOS PRÓPRIOS	0,00	2.000,00	2.063,00	2.127,98	2.127,98	8.318,96
56 - 3.3.90.36.00	0,00	2.000,00	2.063,00	2.127,98	2.127,98	8.318,96
101 - MSC - 1.501.0000 - RECURSOS PRÓPRIOS	0,00	2.000,00	2.063,00	2.127,98	2.127,98	8.318,96
57 - 3.3.90.39.00	0,00	2.000,00	2.063,00	2.127,98	2.127,98	8.318,96
101 - MSC - 1.501.0000 - RECURSOS PRÓPRIOS	0,00	2.000,00	2.063,00	2.127,98	2.127,98	8.318,96
Subfunção: 131 - Comunicação Social	0,00	3.000,00	3.094,50	3.191,97	3.191,97	12.478,44
Programa: 401 - GESTÃO SUPERIOR DO MUNICÍPIO	0,00	3.000,00	3.094,50	3.191,97	3.191,97	12.478,44
Ação: 2.16 - REALIZAÇÃO DE ATIVIDADES CERIMONIAL E EVENTOS	0,00	3.000,00	3.094,50	3.191,97	3.191,97	12.478,44
58 - 3.3.90.30.00	0,00	1.000,00	1.031,50	1.063,99	1.063,99	4.159,48
101 - MSC - 1.501.0000 - RECURSOS PRÓPRIOS	0,00	1.000,00	1.031,50	1.063,99	1.063,99	4.159,48
59 - 3.3.90.36.00	0,00	1.000,00	1.031,50	1.063,99	1.063,99	4.159,48
101 - MSC - 1.501.0000 - RECURSOS PRÓPRIOS	0,00	1.000,00	1.031,50	1.063,99	1.063,99	4.159,48
60 - 3.3.90.39.00	0,00	1.000,00	1.031,50	1.063,99	1.063,99	4.159,48
101 - MSC - 1.501.0000 - RECURSOS PRÓPRIOS	0,00	1.000,00	1.031,50	1.063,99	1.063,99	4.159,48
Função: 6 - Segurança Pública	0,00	5.000,00	5.157,50	5.319,95	5.319,95	20.797,40
Subfunção: 182 - Defesa Civil	0,00	5.000,00	5.157,50	5.319,95	5.319,95	20.797,40
Programa: 601 - PARCERIA EM SEGURANÇA E DEFESA CIVIL	0,00	5.000,00	5.157,50	5.319,95	5.319,95	20.797,40



Prefeitura Municipal de Poção

Rua Monsenhor Estanislau, 122 - Centro - 55.240-000 - Poção/ PE
CNPJ: 10.265.429/0001-64 Fone: (87)3834-1234

Usuário: Poção

Chave de Autenticação
1996-3282-780

Página
3 / 91

Demonstrativo de compatibilidade entre PPA e LOA

PPA 2022 - 2025 - Valores em R\$

		Valor global	2022	2023	2024	2025	Total
Ação:	2.17 - MANUTENÇÃO DAS AÇÕES VOLTADAS A SEGURANÇA E DEFESA CIVIL	0,00	5.000,00	5.157,50	5.319,95	5.319,95	20.797,40
	61 - 3.3.90.30.00	0,00	1.000,00	1.031,50	1.063,99	1.063,99	4.159,48
	101 - MSC - 1.501.0000 - RECURSOS PRÓPRIOS	0,00	1.000,00	1.031,50	1.063,99	1.063,99	4.159,48
	62 - 3.3.90.32.00	0,00	1.000,00	1.031,50	1.063,99	1.063,99	4.159,48
	101 - MSC - 1.501.0000 - RECURSOS PRÓPRIOS	0,00	1.000,00	1.031,50	1.063,99	1.063,99	4.159,48
	63 - 3.3.90.36.00	0,00	1.000,00	1.031,50	1.063,99	1.063,99	4.159,48
	101 - MSC - 1.501.0000 - RECURSOS PRÓPRIOS	0,00	1.000,00	1.031,50	1.063,99	1.063,99	4.159,48
	64 - 3.3.90.39.00	0,00	2.000,00	2.063,00	2.127,98	2.127,98	8.318,96
	101 - MSC - 1.501.0000 - RECURSOS PRÓPRIOS	0,00	2.000,00	2.063,00	2.127,98	2.127,98	8.318,96
Função:	14 - Direitos da Cidadania	0,00	58.000,00	59.764,00	61.583,54	61.583,54	240.931,08
Subfunção:	422 - Direitos Individuais, Coletivos e Difusos	0,00	58.000,00	59.764,00	61.583,54	61.583,54	240.931,08
Programa:	1401 - COORDENADORIA DA MULHER	0,00	58.000,00	59.764,00	61.583,54	61.583,54	240.931,08
Ação:	1.6 - AQUISIÇÃO DE MÓVEIS, MÁQUINAS E EQUIPAMENTOS DIVERSOS PARA A	0,00	2.000,00	2.000,00	2.000,00	2.000,00	8.000,00
	65 - 4.4.90.52.00	0,00	2.000,00	2.000,00	2.000,00	2.000,00	8.000,00
	101 - MSC - 1.501.0000 - RECURSOS PRÓPRIOS	0,00	2.000,00	2.000,00	2.000,00	2.000,00	8.000,00
Ação:	2.18 - MANUTENÇÃO DAS ATIVIDADES VINCULADAS A COORDENADORIA DA MULHER	0,00	56.000,00	57.764,00	59.583,54	59.583,54	232.931,08
	66 - 3.1.90.04.00	0,00	5.000,00	5.157,50	5.319,96	5.319,96	20.797,42
	101 - MSC - 1.501.0000 - RECURSOS PRÓPRIOS	0,00	5.000,00	5.157,50	5.319,96	5.319,96	20.797,42
	67 - 3.1.90.11.00	0,00	40.000,00	41.260,00	42.559,69	42.559,69	166.379,38
	101 - MSC - 1.501.0000 - RECURSOS PRÓPRIOS	0,00	40.000,00	41.260,00	42.559,69	42.559,69	166.379,38
	781 - 3.1.90.94.00	0,00	1.000,00	1.031,50	1.063,99	1.063,99	4.159,48
	101 - MSC - 1.501.0000 - RECURSOS PRÓPRIOS	0,00	1.000,00	1.031,50	1.063,99	1.063,99	4.159,48
	68 - 3.3.90.14.00	0,00	2.000,00	2.063,00	2.127,98	2.127,98	8.318,96
	101 - MSC - 1.501.0000 - RECURSOS PRÓPRIOS	0,00	2.000,00	2.063,00	2.127,98	2.127,98	8.318,96
	69 - 3.3.90.30.00	0,00	2.000,00	2.063,00	2.127,98	2.127,98	8.318,96
	101 - MSC - 1.501.0000 - RECURSOS PRÓPRIOS	0,00	2.000,00	2.063,00	2.127,98	2.127,98	8.318,96
	70 - 3.3.90.33.00	0,00	2.000,00	2.063,00	2.127,98	2.127,98	8.318,96
	101 - MSC - 1.501.0000 - RECURSOS PRÓPRIOS	0,00	2.000,00	2.063,00	2.127,98	2.127,98	8.318,96
	71 - 3.3.90.36.00	0,00	2.000,00	2.063,00	2.127,98	2.127,98	8.318,96
	101 - MSC - 1.501.0000 - RECURSOS PRÓPRIOS	0,00	2.000,00	2.063,00	2.127,98	2.127,98	8.318,96
	72 - 3.3.90.39.00	0,00	2.000,00	2.063,00	2.127,98	2.127,98	8.318,96
	101 - MSC - 1.501.0000 - RECURSOS PRÓPRIOS	0,00	2.000,00	2.063,00	2.127,98	2.127,98	8.318,96
Unidade Orçamentária:	20002 - SECRETARIA DE GOVERNO	0,00	95.000,00	97.929,50	100.951,26	100.951,26	394.832,02
Função:	4 - Administração	0,00	95.000,00	97.929,50	100.951,26	100.951,26	394.832,02
Subfunção:	122 - Administração Geral	0,00	59.000,00	60.795,50	62.647,54	62.647,54	245.090,58
Programa:	402 - GESTÃO DA SECRETARIA DE GOVERNO	0,00	59.000,00	60.795,50	62.647,54	62.647,54	245.090,58
Ação:	1.7 - AQUISIÇÃO DE MÓVEIS, MÁQUINAS E EQUIPAMENTOS DIVERSOS PARA A SECRETARIA	0,00	2.000,00	2.000,00	2.000,00	2.000,00	8.000,00



Prefeitura Municipal de Poção

Rua Monsenhor Estanislau, 122 - Centro - 55.240-000 - Poção/ PE
CNPJ: 10.265.429/0001-64 Fone: (87)3834-1234

Usuário: Poção

Chave de Autenticação
1996-3282-780

Página
4 / 91

Demonstrativo de compatibilidade entre PPA e LOA

PPA 2022 - 2025 - Valores em R\$

		Valor global	2022	2023	2024	2025	Total
73 - 4.4.90.52.00		0,00	2.000,00	2.000,00	2.000,00	2.000,00	8.000,00
101 - MSC - 1.501.0000 - RECURSOS PRÓPRIOS		0,00	2.000,00	2.000,00	2.000,00	2.000,00	8.000,00
Ação:	2.19 - MANUTENÇÃO DAS ATIVIDADES DA SECRETARIA DE GOVERNO	0,00	57.000,00	58.795,50	60.647,54	60.647,54	237.090,58
74 - 3.1.90.04.00		0,00	5.000,00	5.157,50	5.319,96	5.319,96	20.797,42
101 - MSC - 1.501.0000 - RECURSOS PRÓPRIOS		0,00	5.000,00	5.157,50	5.319,96	5.319,96	20.797,42
75 - 3.1.90.11.00		0,00	40.000,00	41.260,00	42.559,69	42.559,69	166.379,38
101 - MSC - 1.501.0000 - RECURSOS PRÓPRIOS		0,00	40.000,00	41.260,00	42.559,69	42.559,69	166.379,38
782 - 3.1.90.94.00		0,00	1.000,00	1.031,50	1.063,99	1.063,99	4.159,48
101 - MSC - 1.501.0000 - RECURSOS PRÓPRIOS		0,00	1.000,00	1.031,50	1.063,99	1.063,99	4.159,48
76 - 3.3.90.14.00		0,00	2.000,00	2.063,00	2.127,98	2.127,98	8.318,96
101 - MSC - 1.501.0000 - RECURSOS PRÓPRIOS		0,00	2.000,00	2.063,00	2.127,98	2.127,98	8.318,96
77 - 3.3.90.30.00		0,00	2.000,00	2.063,00	2.127,98	2.127,98	8.318,96
101 - MSC - 1.501.0000 - RECURSOS PRÓPRIOS		0,00	2.000,00	2.063,00	2.127,98	2.127,98	8.318,96
78 - 3.3.90.33.00		0,00	2.000,00	2.063,00	2.127,98	2.127,98	8.318,96
101 - MSC - 1.501.0000 - RECURSOS PRÓPRIOS		0,00	2.000,00	2.063,00	2.127,98	2.127,98	8.318,96
79 - 3.3.90.36.00		0,00	2.000,00	2.063,00	2.127,98	2.127,98	8.318,96
101 - MSC - 1.501.0000 - RECURSOS PRÓPRIOS		0,00	2.000,00	2.063,00	2.127,98	2.127,98	8.318,96
80 - 3.3.90.39.00		0,00	3.000,00	3.094,50	3.191,98	3.191,98	12.478,46
101 - MSC - 1.501.0000 - RECURSOS PRÓPRIOS		0,00	3.000,00	3.094,50	3.191,98	3.191,98	12.478,46
Subfunção:	131 - Comunicação Social	0,00	36.000,00	37.134,00	38.303,72	38.303,72	149.741,44
Programa:	403 - COMUNICAÇÃO INSTITUCIONAL E OUVIDORIA	0,00	36.000,00	37.134,00	38.303,72	38.303,72	149.741,44
Ação:	2.20 - IMPLANTAÇÃO E OPERACIONALIZAÇÃO DA OUVIDORIA GERAL DO MUNICÍPIO	0,00	3.000,00	3.094,50	3.191,97	3.191,97	12.478,44
81 - 3.3.90.30.00		0,00	1.000,00	1.031,50	1.063,99	1.063,99	4.159,48
101 - MSC - 1.501.0000 - RECURSOS PRÓPRIOS		0,00	1.000,00	1.031,50	1.063,99	1.063,99	4.159,48
82 - 3.3.90.36.00		0,00	1.000,00	1.031,50	1.063,99	1.063,99	4.159,48
101 - MSC - 1.501.0000 - RECURSOS PRÓPRIOS		0,00	1.000,00	1.031,50	1.063,99	1.063,99	4.159,48
83 - 3.3.90.39.00		0,00	1.000,00	1.031,50	1.063,99	1.063,99	4.159,48
101 - MSC - 1.501.0000 - RECURSOS PRÓPRIOS		0,00	1.000,00	1.031,50	1.063,99	1.063,99	4.159,48
Ação:	2.21 - PUBLICAÇÃO DE ATOS INSTITUCIONAIS E OFICIAIS DO MUNICÍPIO	0,00	33.000,00	34.039,50	35.111,75	35.111,75	137.263,00
84 - 3.3.90.36.00		0,00	3.000,00	3.094,50	3.191,98	3.191,98	12.478,46
101 - MSC - 1.501.0000 - RECURSOS PRÓPRIOS		0,00	3.000,00	3.094,50	3.191,98	3.191,98	12.478,46
85 - 3.3.90.39.00		0,00	30.000,00	30.945,00	31.919,77	31.919,77	124.784,54
101 - MSC - 1.501.0000 - RECURSOS PRÓPRIOS		0,00	30.000,00	30.945,00	31.919,77	31.919,77	124.784,54
Unidade Orçamentária:	20003 - SECRETARIA DE ADMINISTRAÇÃO	0,00	2.414.090,27	2.535.640,05	2.658.730,39	2.658.730,39	10.267.191,10
Função:	4 - Administração	0,00	2.133.042,29	2.245.739,06	2.339.697,52	2.339.697,52	9.058.176,39
Subfunção:	122 - Administração Geral	0,00	2.118.042,29	2.230.266,56	2.323.737,64	2.323.737,64	8.995.784,13



Prefeitura Municipal de Poção

Rua Monsenhor Estanislau, 122 - Centro - 55.240-000 - Poção/ PE
CNPJ: 10.265.429/0001-64 Fone: (87)3834-1234

Usuário: Poção

Chave de Autenticação
1996-3282-780

Página
5 / 91

Demonstrativo de compatibilidade entre PPA e LOA

PPA 2022 - 2025 - Valores em R\$

	Valor global	2022	2023	2024	2025	Total
Programa: 404 - GESTÃO DA SECRETARIA DE ADMINISTRAÇÃO	0,00	1.962.273,06	2.076.512,70	2.165.266,56	2.165.266,56	8.369.318,88
Ação: 1.8 - CONSTRUÇÃO, REFORMA E/OU AMPLIAÇÃO DE PRÉDIOS DA ADMINISTRAÇÃO PÚBLICA	0,00	2.000,00	2.000,00	2.000,00	2.000,00	8.000,00
86 - 4.4.90.51.00	0,00	2.000,00	2.000,00	2.000,00	2.000,00	8.000,00
101 - MSC - 1.501.0000 - RECURSOS PRÓPRIOS	0,00	2.000,00	2.000,00	2.000,00	2.000,00	8.000,00
Ação: 1.9 - AQUISIÇÃO DE MÓVEIS, MÁQUINAS E EQUIPAMENTOS DIVERSOS PARA A SECRETARIA	0,00	2.000,00	2.000,00	2.000,00	2.000,00	8.000,00
87 - 4.4.90.52.00	0,00	2.000,00	2.000,00	2.000,00	2.000,00	8.000,00
101 - MSC - 1.501.0000 - RECURSOS PRÓPRIOS	0,00	2.000,00	2.000,00	2.000,00	2.000,00	8.000,00
Ação: 2.22 - MANUTENÇÃO DAS ATIVIDADES DO DEPARTAMENTO DE PESSOAL	0,00	349.273,06	360.275,16	371.623,79	371.623,79	1.452.795,80
88 - 3.1.90.04.00	0,00	5.000,00	5.157,50	5.319,96	5.319,96	20.797,42
101 - MSC - 1.501.0000 - RECURSOS PRÓPRIOS	0,00	5.000,00	5.157,50	5.319,96	5.319,96	20.797,42
89 - 3.1.90.11.00	0,00	265.000,00	273.347,50	281.957,95	281.957,95	1.102.263,40
101 - MSC - 1.501.0000 - RECURSOS PRÓPRIOS	0,00	265.000,00	273.347,50	281.957,95	281.957,95	1.102.263,40
783 - 3.1.90.94.00	0,00	2.000,00	2.063,00	2.127,98	2.127,98	8.318,96
101 - MSC - 1.501.0000 - RECURSOS PRÓPRIOS	0,00	2.000,00	2.063,00	2.127,98	2.127,98	8.318,96
90 - 3.1.90.96.00	0,00	2.000,00	2.063,00	2.127,98	2.127,98	8.318,96
101 - MSC - 1.501.0000 - RECURSOS PRÓPRIOS	0,00	2.000,00	2.063,00	2.127,98	2.127,98	8.318,96
968 - 3.3.50.85.00	0,00	2.000,00	2.063,00	2.127,98	2.127,98	8.318,96
101 - MSC - 1.501.0000 - RECURSOS PRÓPRIOS	0,00	2.000,00	2.063,00	2.127,98	2.127,98	8.318,96
91 - 3.3.90.08.00	0,00	2.000,00	2.063,00	2.127,98	2.127,98	8.318,96
101 - MSC - 1.501.0000 - RECURSOS PRÓPRIOS	0,00	2.000,00	2.063,00	2.127,98	2.127,98	8.318,96
92 - 3.3.90.14.00	0,00	5.000,00	5.157,50	5.319,96	5.319,96	20.797,42
101 - MSC - 1.501.0000 - RECURSOS PRÓPRIOS	0,00	5.000,00	5.157,50	5.319,96	5.319,96	20.797,42
93 - 3.3.90.30.00	0,00	2.000,00	2.063,00	2.127,98	2.127,98	8.318,96
101 - MSC - 1.501.0000 - RECURSOS PRÓPRIOS	0,00	2.000,00	2.063,00	2.127,98	2.127,98	8.318,96
94 - 3.3.90.33.00	0,00	2.000,00	2.063,00	2.127,98	2.127,98	8.318,96
101 - MSC - 1.501.0000 - RECURSOS PRÓPRIOS	0,00	2.000,00	2.063,00	2.127,98	2.127,98	8.318,96
95 - 3.3.90.35.00	0,00	40.000,00	41.260,00	42.559,69	42.559,69	166.379,38
101 - MSC - 1.501.0000 - RECURSOS PRÓPRIOS	0,00	40.000,00	41.260,00	42.559,69	42.559,69	166.379,38
96 - 3.3.90.36.00	0,00	5.000,00	5.157,50	5.319,96	5.319,96	20.797,42
101 - MSC - 1.501.0000 - RECURSOS PRÓPRIOS	0,00	5.000,00	5.157,50	5.319,96	5.319,96	20.797,42
97 - 3.3.90.39.00	0,00	10.000,00	10.315,00	10.639,92	10.639,92	41.594,84
101 - MSC - 1.501.0000 - RECURSOS PRÓPRIOS	0,00	10.000,00	10.315,00	10.639,92	10.639,92	41.594,84
260 - 3.3.90.40.00	0,00	2.000,00	2.063,00	2.127,98	2.127,98	8.318,96
101 - MSC - 1.501.0000 - RECURSOS PRÓPRIOS	0,00	2.000,00	2.063,00	2.127,98	2.127,98	8.318,96
1073 - 3.3.90.94.00	0,00	5.273,06	5.439,16	5.610,49	5.610,49	21.933,20
101 - MSC - 1.501.0000 - RECURSOS PRÓPRIOS	0,00	5.273,06	5.439,16	5.610,49	5.610,49	21.933,20
Ação: 2.23 - PAGAMENTOS DOS INATIVOS E PENSIONISTAS	0,00	550.000,00	567.325,00	585.195,73	585.195,73	2.287.716,46



Prefeitura Municipal de Poção

Rua Monsenhor Estanislau, 122 - Centro - 55.240-000 - Poção/ PE
CNPJ: 10.265.429/0001-64 Fone: (87)3834-1234

Usuário: Poção

Chave de Autenticação
1996-3282-780

Página
6 / 91

Demonstrativo de compatibilidade entre PPA e LOA

PPA 2022 - 2025 - Valores em R\$

		Valor global	2022	2023	2024	2025	Total
	98 - 3.1.90.11.00	0,00	450.000,00	464.175,00	478.796,51	478.796,51	1.871.768,02
	101 - MSC - 1.501.0000 - RECURSOS PRÓPRIOS	0,00	450.000,00	464.175,00	478.796,51	478.796,51	1.871.768,02
	99 - 3.1.90.59.00	0,00	100.000,00	103.150,00	106.399,22	106.399,22	415.948,44
	101 - MSC - 1.501.0000 - RECURSOS PRÓPRIOS	0,00	100.000,00	103.150,00	106.399,22	106.399,22	415.948,44
Ação:	2.24 - CONTRIBUIÇÕES PREVIDENCIÁRIAS – OBRIGAÇÕES PATRONAIS	0,00	600.000,00	671.454,04	716.074,62	716.074,62	2.703.603,28
	100 - 3.1.90.13.00	0,00	600.000,00	671.454,04	716.074,62	716.074,62	2.703.603,28
	101 - MSC - 1.501.0000 - RECURSOS PRÓPRIOS	0,00	600.000,00	671.454,04	716.074,62	716.074,62	2.703.603,28
Ação:	2.25 - MANUTENÇÃO DAS ATIVIDADES DO DEPARTAMENTO DE PATRIMÔNIO	0,00	34.000,00	35.071,00	36.175,72	36.175,72	141.422,44
	101 - 3.1.90.11.00	0,00	20.000,00	20.630,00	21.279,84	21.279,84	83.189,68
	101 - MSC - 1.501.0000 - RECURSOS PRÓPRIOS	0,00	20.000,00	20.630,00	21.279,84	21.279,84	83.189,68
	784 - 3.1.90.94.00	0,00	1.000,00	1.031,50	1.063,99	1.063,99	4.159,48
	101 - MSC - 1.501.0000 - RECURSOS PRÓPRIOS	0,00	1.000,00	1.031,50	1.063,99	1.063,99	4.159,48
	102 - 3.3.90.14.00	0,00	2.000,00	2.063,00	2.127,98	2.127,98	8.318,96
	101 - MSC - 1.501.0000 - RECURSOS PRÓPRIOS	0,00	2.000,00	2.063,00	2.127,98	2.127,98	8.318,96
	103 - 3.3.90.30.00	0,00	5.000,00	5.157,50	5.319,96	5.319,96	20.797,42
	101 - MSC - 1.501.0000 - RECURSOS PRÓPRIOS	0,00	5.000,00	5.157,50	5.319,96	5.319,96	20.797,42
	104 - 3.3.90.36.00	0,00	2.000,00	2.063,00	2.127,98	2.127,98	8.318,96
	101 - MSC - 1.501.0000 - RECURSOS PRÓPRIOS	0,00	2.000,00	2.063,00	2.127,98	2.127,98	8.318,96
	105 - 3.3.90.39.00	0,00	3.000,00	3.094,50	3.191,98	3.191,98	12.478,46
	101 - MSC - 1.501.0000 - RECURSOS PRÓPRIOS	0,00	3.000,00	3.094,50	3.191,98	3.191,98	12.478,46
	261 - 3.3.90.40.00	0,00	1.000,00	1.031,50	1.063,99	1.063,99	4.159,48
	101 - MSC - 1.501.0000 - RECURSOS PRÓPRIOS	0,00	1.000,00	1.031,50	1.063,99	1.063,99	4.159,48
Ação:	2.26 - MANUTENÇÃO DAS ATIVIDADES DO DEPARTAMENTO DE SERVIÇOS GERAIS	0,00	425.000,00	438.387,50	452.196,70	452.196,70	1.767.780,90
	106 - 3.1.90.04.00	0,00	25.000,00	25.787,50	26.599,81	26.599,81	103.987,12
	101 - MSC - 1.501.0000 - RECURSOS PRÓPRIOS	0,00	25.000,00	25.787,50	26.599,81	26.599,81	103.987,12
	107 - 3.1.90.11.00	0,00	150.000,00	154.725,00	159.598,84	159.598,84	623.922,68
	101 - MSC - 1.501.0000 - RECURSOS PRÓPRIOS	0,00	150.000,00	154.725,00	159.598,84	159.598,84	623.922,68
	785 - 3.1.90.94.00	0,00	2.000,00	2.063,00	2.127,98	2.127,98	8.318,96
	101 - MSC - 1.501.0000 - RECURSOS PRÓPRIOS	0,00	2.000,00	2.063,00	2.127,98	2.127,98	8.318,96
	969 - 3.3.50.85.00	0,00	3.000,00	3.094,50	3.191,98	3.191,98	12.478,46
	101 - MSC - 1.501.0000 - RECURSOS PRÓPRIOS	0,00	3.000,00	3.094,50	3.191,98	3.191,98	12.478,46
	108 - 3.3.90.14.00	0,00	3.000,00	3.094,50	3.191,98	3.191,98	12.478,46
	101 - MSC - 1.501.0000 - RECURSOS PRÓPRIOS	0,00	3.000,00	3.094,50	3.191,98	3.191,98	12.478,46
	109 - 3.3.90.30.00	0,00	50.000,00	51.575,00	53.199,61	53.199,61	207.974,22
	101 - MSC - 1.501.0000 - RECURSOS PRÓPRIOS	0,00	50.000,00	51.575,00	53.199,61	53.199,61	207.974,22
	110 - 3.3.90.35.00	0,00	70.000,00	72.205,00	74.479,46	74.479,46	291.163,92
	101 - MSC - 1.501.0000 - RECURSOS PRÓPRIOS	0,00	70.000,00	72.205,00	74.479,46	74.479,46	291.163,92



Prefeitura Municipal de Poção

Rua Monsenhor Estanislau, 122 - Centro - 55.240-000 - Poção/ PE
CNPJ: 10.265.429/0001-64 Fone: (87)3834-1234

Usuário: Poção

Chave de Autenticação
1996-3282-780

Página
7 / 91

Demonstrativo de compatibilidade entre PPA e LOA

PPA 2022 - 2025 - Valores em R\$

	Valor global	2022	2023	2024	2025	Total
111 - 3.3.90.36.00	0,00	50.000,00	51.575,00	53.199,61	53.199,61	207.974,22
101 - MSC - 1.501.0000 - RECURSOS PRÓPRIOS	0,00	50.000,00	51.575,00	53.199,61	53.199,61	207.974,22
112 - 3.3.90.39.00	0,00	50.000,00	51.575,00	53.199,61	53.199,61	207.974,22
101 - MSC - 1.501.0000 - RECURSOS PRÓPRIOS	0,00	50.000,00	51.575,00	53.199,61	53.199,61	207.974,22
262 - 3.3.90.40.00	0,00	2.000,00	2.063,00	2.127,98	2.127,98	8.318,96
101 - MSC - 1.501.0000 - RECURSOS PRÓPRIOS	0,00	2.000,00	2.063,00	2.127,98	2.127,98	8.318,96
113 - 3.3.90.47.00	0,00	20.000,00	20.630,00	21.279,84	21.279,84	83.189,68
101 - MSC - 1.501.0000 - RECURSOS PRÓPRIOS	0,00	20.000,00	20.630,00	21.279,84	21.279,84	83.189,68
Programa: 405 - CARTÃO REFORMA	0,00	40.000,00	41.260,00	42.559,68	42.559,68	166.379,36
Ação: 2.27 - MANUTENÇÃO DO PROGRAMA CARTÃO REFORMA	0,00	40.000,00	41.260,00	42.559,68	42.559,68	166.379,36
114 - 3.3.90.30.00	0,00	5.000,00	5.157,50	5.319,96	5.319,96	20.797,42
127 - MSC - 1.700.0000 - RECURSOS DE CONVÊNIOS DO GOVERNO FEDERAL	0,00	5.000,00	5.157,50	5.319,96	5.319,96	20.797,42
115 - 3.3.90.36.00	0,00	15.000,00	15.472,50	15.959,88	15.959,88	62.392,26
127 - MSC - 1.700.0000 - RECURSOS DE CONVÊNIOS DO GOVERNO FEDERAL	0,00	15.000,00	15.472,50	15.959,88	15.959,88	62.392,26
116 - 3.3.90.39.00	0,00	20.000,00	20.630,00	21.279,84	21.279,84	83.189,68
127 - MSC - 1.700.0000 - RECURSOS DE CONVÊNIOS DO GOVERNO FEDERAL	0,00	20.000,00	20.630,00	21.279,84	21.279,84	83.189,68
Programa: 406 - GUARDA MUNICIPAL DE POÇÃO	0,00	9.000,00	9.220,50	9.447,94	9.447,94	37.116,38
Ação: 1.10 - EQUIPAR A GUARDA MUNICIPAL DE POÇÃO	0,00	2.000,00	2.000,00	2.000,00	2.000,00	8.000,00
117 - 4.4.90.52.00	0,00	2.000,00	2.000,00	2.000,00	2.000,00	8.000,00
101 - MSC - 1.501.0000 - RECURSOS PRÓPRIOS	0,00	2.000,00	2.000,00	2.000,00	2.000,00	8.000,00
Ação: 2.28 - IMPLANTAÇÃO E MANUTENÇÃO DA GUARDA MUNICIPAL DE POÇÃO, INCLUINDO	0,00	7.000,00	7.220,50	7.447,94	7.447,94	29.116,38
118 - 3.3.90.30.00	0,00	2.000,00	2.063,00	2.127,98	2.127,98	8.318,96
101 - MSC - 1.501.0000 - RECURSOS PRÓPRIOS	0,00	2.000,00	2.063,00	2.127,98	2.127,98	8.318,96
119 - 3.3.90.36.00	0,00	2.000,00	2.063,00	2.127,98	2.127,98	8.318,96
101 - MSC - 1.501.0000 - RECURSOS PRÓPRIOS	0,00	2.000,00	2.063,00	2.127,98	2.127,98	8.318,96
120 - 3.3.90.39.00	0,00	3.000,00	3.094,50	3.191,98	3.191,98	12.478,46
101 - MSC - 1.501.0000 - RECURSOS PRÓPRIOS	0,00	3.000,00	3.094,50	3.191,98	3.191,98	12.478,46
Programa: 407 - CASA DOS CONSELHOS MUNICIPAIS	0,00	3.000,00	3.094,50	3.191,97	3.191,97	12.478,44
Ação: 2.29 - MANUTENÇÃO DAS ATIVIDADES VINCULADAS AOS CONSELHOS EM AÇÃO DE	0,00	3.000,00	3.094,50	3.191,97	3.191,97	12.478,44
121 - 3.3.90.30.00	0,00	1.000,00	1.031,50	1.063,99	1.063,99	4.159,48
101 - MSC - 1.501.0000 - RECURSOS PRÓPRIOS	0,00	1.000,00	1.031,50	1.063,99	1.063,99	4.159,48
122 - 3.3.90.36.00	0,00	1.000,00	1.031,50	1.063,99	1.063,99	4.159,48
101 - MSC - 1.501.0000 - RECURSOS PRÓPRIOS	0,00	1.000,00	1.031,50	1.063,99	1.063,99	4.159,48
123 - 3.3.90.39.00	0,00	1.000,00	1.031,50	1.063,99	1.063,99	4.159,48
101 - MSC - 1.501.0000 - RECURSOS PRÓPRIOS	0,00	1.000,00	1.031,50	1.063,99	1.063,99	4.159,48
Programa: 411 - CONSÓRCIOS E COOPERAÇÕES TÉCNICO-FINANCEIRAS COM ENTES FEDERADOS	0,00	103.769,23	100.178,86	103.271,49	103.271,49	410.491,07



Prefeitura Municipal de Poção

Rua Monsenhor Estanislau, 122 - Centro - 55.240-000 - Poção/ PE
CNPJ: 10.265.429/0001-64 Fone: (87)3834-1234

Usuário: Poção

Chave de Autenticação
1996-3282-780

Página
8 / 91

Demonstrativo de compatibilidade entre PPA e LOA

PPA 2022 - 2025 - Valores em R\$

	Valor global	2022	2023	2024	2025	Total
Ação: 1.114 - PARTICIPAÇÃO NOS INCENTIVOS DO CONSORCIO DE MUNICÍPIO - RATEIO	0,00	8.588,56	2.000,00	2.000,00	2.000,00	14.588,56
820 - 4.4.71.70.00	0,00	8.588,56	2.000,00	2.000,00	2.000,00	14.588,56
101 - MSC - 1.501.0000 - RECURSOS PRÓPRIOS	0,00	8.588,56	2.000,00	2.000,00	2.000,00	14.588,56
Ação: 2.143 - PARTICIPAÇÃO NA MANUTENÇÃO DO CONSÓRCIO DE MUNICÍPIOS - RATEIO	0,00	95.180,67	98.178,86	101.271,49	101.271,49	395.902,51
821 - 3.1.71.70.00	0,00	50.449,57	52.038,73	53.677,95	53.677,95	209.844,20
101 - MSC - 1.501.0000 - RECURSOS PRÓPRIOS	0,00	50.449,57	52.038,73	53.677,95	53.677,95	209.844,20
822 - 3.3.71.70.00	0,00	44.731,10	46.140,13	47.593,54	47.593,54	186.058,31
101 - MSC - 1.501.0000 - RECURSOS PRÓPRIOS	0,00	44.731,10	46.140,13	47.593,54	47.593,54	186.058,31
Subfunção: 128 - Formação de Recursos Humanos	0,00	15.000,00	15.472,50	15.959,88	15.959,88	62.392,26
Programa: 408 - MODERNIZAÇÃO DA ADMINISTRAÇÃO MUNICIPAL	0,00	15.000,00	15.472,50	15.959,88	15.959,88	62.392,26
Ação: 2.30 - CAPACITAÇÃO E TREINAMENTO DE RECURSOS HUMANOS (SERVIDOR VALORIZADO)	0,00	15.000,00	15.472,50	15.959,88	15.959,88	62.392,26
124 - 3.3.90.35.00	0,00	5.000,00	5.157,50	5.319,96	5.319,96	20.797,42
101 - MSC - 1.501.0000 - RECURSOS PRÓPRIOS	0,00	5.000,00	5.157,50	5.319,96	5.319,96	20.797,42
125 - 3.3.90.36.00	0,00	5.000,00	5.157,50	5.319,96	5.319,96	20.797,42
101 - MSC - 1.501.0000 - RECURSOS PRÓPRIOS	0,00	5.000,00	5.157,50	5.319,96	5.319,96	20.797,42
126 - 3.3.90.39.00	0,00	5.000,00	5.157,50	5.319,96	5.319,96	20.797,42
101 - MSC - 1.501.0000 - RECURSOS PRÓPRIOS	0,00	5.000,00	5.157,50	5.319,96	5.319,96	20.797,42
Função: 28 - Encargos Especiais	0,00	281.047,98	289.900,99	319.032,87	319.032,87	1.209.014,71
Subfunção: 843 - Serviço da Dívida Interna	0,00	281.047,98	289.900,99	319.032,87	319.032,87	1.209.014,71
Programa: 0 - Operações Especiais	0,00	281.047,98	289.900,99	319.032,87	319.032,87	1.209.014,71
Ação: 0.3 - DESPESAS DECORRENTES DE PRECATÓRIOS E SENTENÇAS JUDICIAIS	0,00	281.047,98	289.900,99	319.032,87	319.032,87	1.209.014,71
127 - 3.1.90.91.00	0,00	37.047,98	38.214,99	39.418,76	39.418,76	154.100,49
101 - MSC - 1.501.0000 - RECURSOS PRÓPRIOS	0,00	37.047,98	38.214,99	39.418,76	39.418,76	154.100,49
128 - 3.3.90.91.00	0,00	244.000,00	251.686,00	279.614,11	279.614,11	1.054.914,22
101 - MSC - 1.501.0000 - RECURSOS PRÓPRIOS	0,00	244.000,00	251.686,00	279.614,11	279.614,11	1.054.914,22
Unidade Orçamentária: 20004 - SECRETARIA DE FINANÇAS	0,00	2.466.442,23	2.526.108,16	2.605.369,97	2.605.369,97	10.203.290,33
Função: 4 - Administração	0,00	992.000,00	1.002.366,00	1.033.688,43	1.033.688,43	4.061.742,86
Subfunção: 122 - Administração Geral	0,00	593.000,00	590.860,50	609.283,53	609.283,53	2.402.427,56
Programa: 409 - GESTÃO DA SECRETARIA DE FINANÇAS	0,00	593.000,00	590.860,50	609.283,53	609.283,53	2.402.427,56
Ação: 1.11 - CONSTRUÇÃO, REFORMA E/OU AMPLIAÇÃO DA SECRETARIA DE FINANÇAS	0,00	15.000,00	2.000,00	2.000,00	2.000,00	21.000,00
129 - 4.4.90.51.00	0,00	15.000,00	2.000,00	2.000,00	2.000,00	21.000,00
101 - MSC - 1.501.0000 - RECURSOS PRÓPRIOS	0,00	15.000,00	2.000,00	2.000,00	2.000,00	21.000,00
Ação: 1.12 - AQUISIÇÃO DE MÓVEIS, MÁQUINAS E EQUIPAMENTOS DIVERSOS PARA A SECRETARIA	0,00	5.000,00	2.000,00	2.000,00	2.000,00	11.000,00
130 - 4.4.90.52.00	0,00	5.000,00	2.000,00	2.000,00	2.000,00	11.000,00
101 - MSC - 1.501.0000 - RECURSOS PRÓPRIOS	0,00	5.000,00	2.000,00	2.000,00	2.000,00	11.000,00
Ação: 1.13 - DESAPROPRIAÇÃO DE IMÓVEIS PARA O MUNICÍPIO	0,00	6.000,00	2.000,00	2.000,00	2.000,00	12.000,00



Prefeitura Municipal de Poção

Rua Monsenhor Estanislau, 122 - Centro - 55.240-000 - Poção/ PE
CNPJ: 10.265.429/0001-64 Fone: (87)3834-1234

Usuário: Poção

Chave de Autenticação
1996-3282-780

Página
9 / 91

Demonstrativo de compatibilidade entre PPA e LOA

PPA 2022 - 2025 - Valores em R\$

		Valor global	2022	2023	2024	2025	Total
131 - 4.4.90.61.00		0,00	6.000,00	2.000,00	2.000,00	2.000,00	12.000,00
101 - MSC - 1.501.0000 - RECURSOS PRÓPRIOS		0,00	6.000,00	2.000,00	2.000,00	2.000,00	12.000,00
Ação:	2.31 - MANUTENÇÃO DAS ATIVIDADES DO DEPARTAMENTO DE TESOUREARIA	0,00	38.000,00	39.197,00	40.431,68	40.431,68	158.060,36
132 - 3.1.90.04.00		0,00	5.000,00	5.157,50	5.319,96	5.319,96	20.797,42
101 - MSC - 1.501.0000 - RECURSOS PRÓPRIOS		0,00	5.000,00	5.157,50	5.319,96	5.319,96	20.797,42
133 - 3.1.90.11.00		0,00	20.000,00	20.630,00	21.279,84	21.279,84	83.189,68
101 - MSC - 1.501.0000 - RECURSOS PRÓPRIOS		0,00	20.000,00	20.630,00	21.279,84	21.279,84	83.189,68
786 - 3.1.90.94.00		0,00	1.000,00	1.031,50	1.063,99	1.063,99	4.159,48
101 - MSC - 1.501.0000 - RECURSOS PRÓPRIOS		0,00	1.000,00	1.031,50	1.063,99	1.063,99	4.159,48
134 - 3.3.90.14.00		0,00	2.000,00	2.063,00	2.127,98	2.127,98	8.318,96
101 - MSC - 1.501.0000 - RECURSOS PRÓPRIOS		0,00	2.000,00	2.063,00	2.127,98	2.127,98	8.318,96
135 - 3.3.90.30.00		0,00	2.000,00	2.063,00	2.127,98	2.127,98	8.318,96
101 - MSC - 1.501.0000 - RECURSOS PRÓPRIOS		0,00	2.000,00	2.063,00	2.127,98	2.127,98	8.318,96
136 - 3.3.90.33.00		0,00	2.000,00	2.063,00	2.127,98	2.127,98	8.318,96
101 - MSC - 1.501.0000 - RECURSOS PRÓPRIOS		0,00	2.000,00	2.063,00	2.127,98	2.127,98	8.318,96
137 - 3.3.90.36.00		0,00	2.000,00	2.063,00	2.127,98	2.127,98	8.318,96
101 - MSC - 1.501.0000 - RECURSOS PRÓPRIOS		0,00	2.000,00	2.063,00	2.127,98	2.127,98	8.318,96
138 - 3.3.90.39.00		0,00	3.000,00	3.094,50	3.191,98	3.191,98	12.478,46
101 - MSC - 1.501.0000 - RECURSOS PRÓPRIOS		0,00	3.000,00	3.094,50	3.191,98	3.191,98	12.478,46
263 - 3.3.90.40.00		0,00	1.000,00	1.031,50	1.063,99	1.063,99	4.159,48
101 - MSC - 1.501.0000 - RECURSOS PRÓPRIOS		0,00	1.000,00	1.031,50	1.063,99	1.063,99	4.159,48
Ação:	2.32 - MANUTENÇÃO DAS ATIVIDADES DO DEPARTAMENTO DE CONTABILIDADE	0,00	149.000,00	153.693,50	158.534,82	158.534,82	619.763,14
139 - 3.1.90.04.00		0,00	5.000,00	5.157,50	5.319,96	5.319,96	20.797,42
101 - MSC - 1.501.0000 - RECURSOS PRÓPRIOS		0,00	5.000,00	5.157,50	5.319,96	5.319,96	20.797,42
140 - 3.1.90.11.00		0,00	120.000,00	123.780,00	127.679,07	127.679,07	499.138,14
101 - MSC - 1.501.0000 - RECURSOS PRÓPRIOS		0,00	120.000,00	123.780,00	127.679,07	127.679,07	499.138,14
787 - 3.1.90.94.00		0,00	2.000,00	2.063,00	2.127,98	2.127,98	8.318,96
101 - MSC - 1.501.0000 - RECURSOS PRÓPRIOS		0,00	2.000,00	2.063,00	2.127,98	2.127,98	8.318,96
970 - 3.3.50.85.00		0,00	5.000,00	5.157,50	5.319,96	5.319,96	20.797,42
101 - MSC - 1.501.0000 - RECURSOS PRÓPRIOS		0,00	5.000,00	5.157,50	5.319,96	5.319,96	20.797,42
141 - 3.3.90.14.00		0,00	2.000,00	2.063,00	2.127,98	2.127,98	8.318,96
101 - MSC - 1.501.0000 - RECURSOS PRÓPRIOS		0,00	2.000,00	2.063,00	2.127,98	2.127,98	8.318,96
142 - 3.3.90.30.00		0,00	2.000,00	2.063,00	2.127,98	2.127,98	8.318,96
101 - MSC - 1.501.0000 - RECURSOS PRÓPRIOS		0,00	2.000,00	2.063,00	2.127,98	2.127,98	8.318,96
143 - 3.3.90.33.00		0,00	2.000,00	2.063,00	2.127,98	2.127,98	8.318,96
101 - MSC - 1.501.0000 - RECURSOS PRÓPRIOS		0,00	2.000,00	2.063,00	2.127,98	2.127,98	8.318,96
144 - 3.3.90.36.00		0,00	2.000,00	2.063,00	2.127,98	2.127,98	8.318,96
101 - MSC - 1.501.0000 - RECURSOS PRÓPRIOS		0,00	2.000,00	2.063,00	2.127,98	2.127,98	8.318,96



Prefeitura Municipal de Poção

Rua Monsenhor Estanislau, 122 - Centro - 55.240-000 - Poção/ PE
CNPJ: 10.265.429/0001-64 Fone: (87)3834-1234

Usuário: Poção

Chave de Autenticação
1996-3282-780

Página
10 / 91

Demonstrativo de compatibilidade entre PPA e LOA

PPA 2022 - 2025 - Valores em R\$

	Valor global	2022	2023	2024	2025	Total
101 - MSC - 1.501.0000 - RECURSOS PRÓPRIOS	0,00	2.000,00	2.063,00	2.127,98	2.127,98	8.318,96
145 - 3.3.90.39.00	0,00	7.000,00	7.220,50	7.447,95	7.447,95	29.116,40
101 - MSC - 1.501.0000 - RECURSOS PRÓPRIOS	0,00	7.000,00	7.220,50	7.447,95	7.447,95	29.116,40
264 - 3.3.90.40.00	0,00	2.000,00	2.063,00	2.127,98	2.127,98	8.318,96
101 - MSC - 1.501.0000 - RECURSOS PRÓPRIOS	0,00	2.000,00	2.063,00	2.127,98	2.127,98	8.318,96
Ação: 2.33 - CONTRATAÇÃO DE CONSULTORIA E ASSESSORIA TÉCNICA ESPECIALIZADA	0,00	280.000,00	288.820,00	297.917,83	297.917,83	1.164.655,66
146 - 3.3.90.35.00	0,00	280.000,00	288.820,00	297.917,83	297.917,83	1.164.655,66
101 - MSC - 1.501.0000 - RECURSOS PRÓPRIOS	0,00	280.000,00	288.820,00	297.917,83	297.917,83	1.164.655,66
Ação: 2.34 - MANUTENÇÃO DAS ATIVIDADES DO DEPARTAMENTO DE RENDAS E TRIBUTAÇÃO	0,00	100.000,00	103.150,00	106.399,20	106.399,20	415.948,40
147 - 3.1.90.04.00	0,00	5.000,00	5.157,50	5.319,96	5.319,96	20.797,42
101 - MSC - 1.501.0000 - RECURSOS PRÓPRIOS	0,00	5.000,00	5.157,50	5.319,96	5.319,96	20.797,42
148 - 3.1.90.11.00	0,00	75.000,00	77.362,50	79.799,42	79.799,42	311.961,34
101 - MSC - 1.501.0000 - RECURSOS PRÓPRIOS	0,00	75.000,00	77.362,50	79.799,42	79.799,42	311.961,34
788 - 3.1.90.94.00	0,00	2.000,00	2.063,00	2.127,98	2.127,98	8.318,96
101 - MSC - 1.501.0000 - RECURSOS PRÓPRIOS	0,00	2.000,00	2.063,00	2.127,98	2.127,98	8.318,96
149 - 3.3.90.14.00	0,00	2.000,00	2.063,00	2.127,98	2.127,98	8.318,96
101 - MSC - 1.501.0000 - RECURSOS PRÓPRIOS	0,00	2.000,00	2.063,00	2.127,98	2.127,98	8.318,96
150 - 3.3.90.30.00	0,00	2.000,00	2.063,00	2.127,98	2.127,98	8.318,96
101 - MSC - 1.501.0000 - RECURSOS PRÓPRIOS	0,00	2.000,00	2.063,00	2.127,98	2.127,98	8.318,96
151 - 3.3.90.33.00	0,00	2.000,00	2.063,00	2.127,98	2.127,98	8.318,96
101 - MSC - 1.501.0000 - RECURSOS PRÓPRIOS	0,00	2.000,00	2.063,00	2.127,98	2.127,98	8.318,96
152 - 3.3.90.36.00	0,00	5.000,00	5.157,50	5.319,96	5.319,96	20.797,42
101 - MSC - 1.501.0000 - RECURSOS PRÓPRIOS	0,00	5.000,00	5.157,50	5.319,96	5.319,96	20.797,42
153 - 3.3.90.39.00	0,00	5.000,00	5.157,50	5.319,96	5.319,96	20.797,42
101 - MSC - 1.501.0000 - RECURSOS PRÓPRIOS	0,00	5.000,00	5.157,50	5.319,96	5.319,96	20.797,42
638 - 3.3.90.40.00	0,00	2.000,00	2.063,00	2.127,98	2.127,98	8.318,96
101 - MSC - 1.501.0000 - RECURSOS PRÓPRIOS	0,00	2.000,00	2.063,00	2.127,98	2.127,98	8.318,96
Subfunção: 123 - Administração Financeira	0,00	399.000,00	411.505,50	424.404,90	424.404,90	1.659.315,30
Programa: 409 - GESTÃO DA SECRETARIA DE FINANÇAS	0,00	347.000,00	357.930,50	369.205,30	369.205,30	1.443.341,10
Ação: 2.35 - PAGAMENTOS DE DÍVIDAS DE EXERCÍCIOS ANTERIORES	0,00	7.000,00	7.220,50	7.447,94	7.447,94	29.116,38
154 - 3.1.90.92.00	0,00	2.000,00	2.063,00	2.127,98	2.127,98	8.318,96
101 - MSC - 1.501.0000 - RECURSOS PRÓPRIOS	0,00	2.000,00	2.063,00	2.127,98	2.127,98	8.318,96
155 - 3.3.90.92.00	0,00	5.000,00	5.157,50	5.319,96	5.319,96	20.797,42
101 - MSC - 1.501.0000 - RECURSOS PRÓPRIOS	0,00	5.000,00	5.157,50	5.319,96	5.319,96	20.797,42
Ação: 2.36 - TAXAS BANCÁRIAS, SEGUROS E ENCARGOS DIVERSOS	0,00	20.000,00	20.630,00	21.279,84	21.279,84	83.189,68
156 - 3.3.90.39.00	0,00	20.000,00	20.630,00	21.279,84	21.279,84	83.189,68



Prefeitura Municipal de Poção

Rua Monsenhor Estanislau, 122 - Centro - 55.240-000 - Poção/ PE
CNPJ: 10.265.429/0001-64 Fone: (87)3834-1234

Usuário: Poção

Chave de Autenticação
1996-3282-780

Página
11 / 91

Demonstrativo de compatibilidade entre PPA e LOA

PPA 2022 - 2025 - Valores em R\$

	Valor global	2022	2023	2024	2025	Total
101 - MSC - 1.501.0000 - RECURSOS PRÓPRIOS	0,00	20.000,00	20.630,00	21.279,84	21.279,84	83.189,68
Ação: 2.37 - CONTRIBUIÇÃO PARA FORMAÇÃO DO PASEP	0,00	320.000,00	330.080,00	340.477,52	340.477,52	1.331.035,04
157 - 3.3.90.47.00	0,00	320.000,00	330.080,00	340.477,52	340.477,52	1.331.035,04
101 - MSC - 1.501.0000 - RECURSOS PRÓPRIOS	0,00	320.000,00	330.080,00	340.477,52	340.477,52	1.331.035,04
Programa: 410 - MODERNIZAÇÃO DO SISTEMA DE ARRECADAÇÃO	0,00	52.000,00	53.575,00	55.199,60	55.199,60	215.974,20
Ação: 1.14 - AQUISIÇÃO DE MÓVEIS, MÁQUINAS E EQUIPAMENTOS DIVERSOS	0,00	2.000,00	2.000,00	2.000,00	2.000,00	8.000,00
158 - 4.4.90.52.00	0,00	2.000,00	2.000,00	2.000,00	2.000,00	8.000,00
101 - MSC - 1.501.0000 - RECURSOS PRÓPRIOS	0,00	2.000,00	2.000,00	2.000,00	2.000,00	8.000,00
Ação: 2.38 - AÇÕES DE INCENTIVO AO CONTRIBUINTE	0,00	5.000,00	5.157,50	5.319,96	5.319,96	20.797,42
159 - 3.3.90.31.00	0,00	5.000,00	5.157,50	5.319,96	5.319,96	20.797,42
101 - MSC - 1.501.0000 - RECURSOS PRÓPRIOS	0,00	5.000,00	5.157,50	5.319,96	5.319,96	20.797,42
Ação: 2.39 - MANUTENÇÃO DE AÇÕES VINCULADAS A MODERNIZAÇÃO DA ARRECADAÇÃO	0,00	45.000,00	46.417,50	47.879,64	47.879,64	187.176,78
160 - 3.3.90.30.00	0,00	3.000,00	3.094,50	3.191,98	3.191,98	12.478,46
101 - MSC - 1.501.0000 - RECURSOS PRÓPRIOS	0,00	3.000,00	3.094,50	3.191,98	3.191,98	12.478,46
161 - 3.3.90.35.00	0,00	20.000,00	20.630,00	21.279,84	21.279,84	83.189,68
101 - MSC - 1.501.0000 - RECURSOS PRÓPRIOS	0,00	20.000,00	20.630,00	21.279,84	21.279,84	83.189,68
162 - 3.3.90.36.00	0,00	2.000,00	2.063,00	2.127,98	2.127,98	8.318,96
101 - MSC - 1.501.0000 - RECURSOS PRÓPRIOS	0,00	2.000,00	2.063,00	2.127,98	2.127,98	8.318,96
163 - 3.3.90.39.00	0,00	20.000,00	20.630,00	21.279,84	21.279,84	83.189,68
101 - MSC - 1.501.0000 - RECURSOS PRÓPRIOS	0,00	20.000,00	20.630,00	21.279,84	21.279,84	83.189,68
Função: 28 - Encargos Especiais	0,00	674.442,23	696.742,16	719.681,54	719.681,54	2.810.547,47
Subfunção: 843 - Serviço da Dívida Interna	0,00	670.442,23	692.616,16	715.425,58	715.425,58	2.793.909,55
Programa: 0 - Operações Especiais	0,00	670.442,23	692.616,16	715.425,58	715.425,58	2.793.909,55
Ação: 0.4 - AMORTIZAÇÃO DA DÍVIDA PÚBLICA CONSOLIDADA	0,00	647.442,23	667.836,66	688.873,51	688.873,51	2.693.025,91
164 - 4.6.90.71.00	0,00	647.442,23	667.836,66	688.873,51	688.873,51	2.693.025,91
101 - MSC - 1.501.0000 - RECURSOS PRÓPRIOS	0,00	647.442,23	667.836,66	688.873,51	688.873,51	2.693.025,91
Ação: 0.5 - PAGAMENTO DE JUROS E ENCARGOS SOBRE A DÍVIDA CONTRATADA	0,00	23.000,00	24.779,50	26.552,07	26.552,07	100.883,64
165 - 3.2.90.21.00	0,00	13.000,00	14.464,50	15.912,15	15.912,15	59.288,80
101 - MSC - 1.501.0000 - RECURSOS PRÓPRIOS	0,00	13.000,00	14.464,50	15.912,15	15.912,15	59.288,80
166 - 3.2.90.22.00	0,00	10.000,00	10.315,00	10.639,92	10.639,92	41.594,84
101 - MSC - 1.501.0000 - RECURSOS PRÓPRIOS	0,00	10.000,00	10.315,00	10.639,92	10.639,92	41.594,84
Subfunção: 846 - Outros Encargos Especiais	0,00	4.000,00	4.126,00	4.255,96	4.255,96	16.637,92
Programa: 0 - Operações Especiais	0,00	4.000,00	4.126,00	4.255,96	4.255,96	16.637,92
Ação: 0.6 - INDENIZAÇÕES E RESTITUIÇÕES	0,00	4.000,00	4.126,00	4.255,96	4.255,96	16.637,92
167 - 3.3.90.93.00	0,00	4.000,00	4.126,00	4.255,96	4.255,96	16.637,92
101 - MSC - 1.501.0000 - RECURSOS PRÓPRIOS	0,00	2.000,00	2.063,00	2.127,98	2.127,98	8.318,96



Prefeitura Municipal de Poção

Rua Monsenhor Estanislau, 122 - Centro - 55.240-000 - Poção/ PE
CNPJ: 10.265.429/0001-64 Fone: (87)3834-1234

Usuário: Poção

Chave de Autenticação
1996-3282-780

Página
12 / 91

Demonstrativo de compatibilidade entre PPA e LOA

PPA 2022 - 2025 - Valores em R\$

	Valor global	2022	2023	2024	2025	Total
127 - MSC - 1.700.0000 - RECURSOS DE CONVÊNIOS DO GOVERNO FEDERAL	0,00	2.000,00	2.063,00	2.127,98	2.127,98	8.318,96
Função: 99 - Reserva de Contingência	0,00	800.000,00	827.000,00	852.000,00	852.000,00	3.331.000,00
Subfunção: 999 - Reserva de Contingência	0,00	800.000,00	827.000,00	852.000,00	852.000,00	3.331.000,00
Programa: 409 - GESTÃO DA SECRETARIA DE FINANÇAS	0,00	800.000,00	827.000,00	852.000,00	852.000,00	3.331.000,00
Ação: 2.40 - RESERVA DE CONTINGÊNCIA (PAGAMENTO E COBERTURA DE PASSIVOS	0,00	800.000,00	827.000,00	852.000,00	852.000,00	3.331.000,00
168 - 9.9.99.99.00	0,00	800.000,00	827.000,00	852.000,00	852.000,00	3.331.000,00
101 - MSC - 1.501.0000 - RECURSOS PRÓPRIOS	0,00	800.000,00	827.000,00	852.000,00	852.000,00	3.331.000,00
Unidade Orçamentária: 20005 - SECRETARIA DE EDUCAÇÃO	0,00	4.245.740,00	4.379.185,81	4.517.434,23	4.517.434,23	17.659.794,27
Função: 12 - Educação	0,00	4.243.740,00	4.377.122,81	4.515.306,25	4.515.306,25	17.651.475,31
Subfunção: 244 - Assistência Comunitária	0,00	20.000,00	20.630,00	21.279,84	21.279,84	83.189,68
Programa: 1201 - EDUCAÇÃO BÁSICA DE QUALIDADE	0,00	20.000,00	20.630,00	21.279,84	21.279,84	83.189,68
Ação: 2.41 - AQUISIÇÃO DE FARDAMENTOS/UNIFORMES PARA OS ALUNOS DA REDE MUNICIPAL	0,00	20.000,00	20.630,00	21.279,84	21.279,84	83.189,68
169 - 3.3.90.32.00	0,00	20.000,00	20.630,00	21.279,84	21.279,84	83.189,68
101 - MSC - 1.501.0000 - RECURSOS PRÓPRIOS	0,00	20.000,00	20.630,00	21.279,84	21.279,84	83.189,68
Subfunção: 306 - Alimentação e Nutrição	0,00	436.000,00	449.734,00	463.900,62	463.900,62	1.813.535,24
Programa: 1202 - CAFÉ KING	0,00	90.000,00	92.835,00	95.759,30	95.759,30	374.353,60
Ação: 2.42 - MANUTENÇÃO DO PROGRAMA CAFÉ KING	0,00	90.000,00	92.835,00	95.759,30	95.759,30	374.353,60
170 - 3.3.90.30.00	0,00	90.000,00	92.835,00	95.759,30	95.759,30	374.353,60
101 - MSC - 1.501.0000 - RECURSOS PRÓPRIOS	0,00	20.000,00	20.630,00	21.279,84	21.279,84	83.189,68
113 - MSC - 1.552.0000 - RECURSOS DO PNAE - PROGRAMA NACIONAL DE ALIMENTAÇÃO ESCOLAR	0,00	70.000,00	72.205,00	74.479,46	74.479,46	291.163,92
Programa: 1203 - MERENDA ESCOLAR NUTRITIVA	0,00	346.000,00	356.899,00	368.141,32	368.141,32	1.439.181,64
Ação: 2.43 - MANUTENÇÃO DO PROGRAMA MERENDA ESCOLAR NUTRITIVA PARA ASSEGURAR O	0,00	346.000,00	356.899,00	368.141,32	368.141,32	1.439.181,64
171 - 3.3.90.30.00	0,00	346.000,00	356.899,00	368.141,32	368.141,32	1.439.181,64
101 - MSC - 1.501.0000 - RECURSOS PRÓPRIOS	0,00	30.000,00	30.945,00	31.919,77	31.919,77	124.784,54
113 - MSC - 1.552.0000 - RECURSOS DO PNAE - PROGRAMA NACIONAL DE ALIMENTAÇÃO ESCOLAR	0,00	316.000,00	325.954,00	336.221,55	336.221,55	1.314.397,10
Subfunção: 361 - Ensino Fundamental	0,00	2.856.740,00	2.946.432,31	3.039.549,12	3.039.549,12	11.882.270,55
Programa: 1201 - EDUCAÇÃO BÁSICA DE QUALIDADE	0,00	725.000,00	747.542,50	771.394,33	771.394,33	3.015.331,16
Ação: 1.15 - CONSTRUÇÃO, REFORMA E/OU AMPLIAÇÃO DE UNIDADES ESCOLARES	0,00	244.000,00	251.686,00	259.614,10	259.614,10	1.014.914,20
172 - 4.4.90.51.00	0,00	243.000,00	250.654,50	258.550,11	258.550,11	1.010.754,72
104 - MSC - 1.500.1001 - 25% DE IMPOSTOS E TRANSFERÊNCIAS PARA EDUCAÇÃO - ART.212 CF	0,00	1.000,00	1.031,50	1.063,99	1.063,99	4.159,48
111 - MSC - 1.550.0000 - RECURSOS DO SALÁRIO EDUCAÇÃO - QSE	0,00	2.000,00	2.063,00	2.127,98	2.127,98	8.318,96
115 - MSC - 1.569.0000 - OUTRAS TRANSFERÊNCIAS DE RECURSOS DO FNDE	0,00	200.000,00	206.300,00	212.798,45	212.798,45	831.896,90
116 - MSC - 1.570.0000 - RECURSOS DE CONVÊNIOS PARA EDUCAÇÃO DO GOVERNO FEDERAL	0,00	30.000,00	30.945,00	31.919,77	31.919,77	124.784,54
117 - MSC - 1.571.0000 - RECURSOS DE CONVÊNIOS PARA EDUCAÇÃO DO GOVERNO ESTADUAL	0,00	10.000,00	10.315,00	10.639,92	10.639,92	41.594,84
173 - 4.4.90.61.00	0,00	1.000,00	1.031,50	1.063,99	1.063,99	4.159,48
104 - MSC - 1.500.1001 - 25% DE IMPOSTOS E TRANSFERÊNCIAS PARA EDUCAÇÃO - ART.212 CF	0,00	1.000,00	1.031,50	1.063,99	1.063,99	4.159,48



Prefeitura Municipal de Poção

Rua Monsenhor Estanislau, 122 - Centro - 55.240-000 - Poção/ PE
CNPJ: 10.265.429/0001-64 Fone: (87)3834-1234

Usuário: Poção

Chave de Autenticação
1996-3282-780

Página
13 / 91

Demonstrativo de compatibilidade entre PPA e LOA

PPA 2022 - 2025 - Valores em R\$

		Valor global	2022	2023	2024	2025	Total
Ação:	1.16 - AQUISIÇÃO DE VEÍCULOS, MÓVEIS, MÁQUINAS E EQUIPAMENTOS DIVERSOS,	0,00	43.000,00	44.354,50	45.751,65	45.751,65	178.857,80
	174 - 4.4.90.52.00	0,00	43.000,00	44.354,50	45.751,65	45.751,65	178.857,80
	104 - MSC - 1.500.1001 - 25% DE IMPOSTOS E TRANSFERÊNCIAS PARA EDUCAÇÃO - ART.212 CF	0,00	1.000,00	1.031,50	1.063,99	1.063,99	4.159,48
	111 - MSC - 1.550.0000 - RECURSOS DO SALÁRIO EDUCAÇÃO - QSE	0,00	2.000,00	2.063,00	2.127,98	2.127,98	8.318,96
	115 - MSC - 1.569.0000 - OUTRAS TRANSFERÊNCIAS DE RECURSOS DO FNDE	0,00	20.000,00	20.630,00	21.279,84	21.279,84	83.189,68
	116 - MSC - 1.570.0000 - RECURSOS DE CONVÊNIOS PARA EDUCAÇÃO DO GOVERNO FEDERAL	0,00	20.000,00	20.630,00	21.279,84	21.279,84	83.189,68
Ação:	2.44 - MANUTENÇÃO DAS UNIDADES ESCOLARES DE ENSINO	0,00	270.000,00	278.210,00	287.277,90	287.277,90	1.122.765,80
	175 - 3.3.90.30.00	0,00	70.000,00	72.205,00	74.479,46	74.479,46	291.163,92
	104 - MSC - 1.500.1001 - 25% DE IMPOSTOS E TRANSFERÊNCIAS PARA EDUCAÇÃO - ART.212 CF	0,00	10.000,00	10.315,00	10.639,92	10.639,92	41.594,84
	111 - MSC - 1.550.0000 - RECURSOS DO SALÁRIO EDUCAÇÃO - QSE	0,00	30.000,00	30.945,00	31.919,77	31.919,77	124.784,54
	115 - MSC - 1.569.0000 - OUTRAS TRANSFERÊNCIAS DE RECURSOS DO FNDE	0,00	30.000,00	30.945,00	31.919,77	31.919,77	124.784,54
	176 - 3.3.90.36.00	0,00	40.000,00	41.260,00	42.559,68	42.559,68	166.379,36
	104 - MSC - 1.500.1001 - 25% DE IMPOSTOS E TRANSFERÊNCIAS PARA EDUCAÇÃO - ART.212 CF	0,00	10.000,00	10.315,00	10.639,92	10.639,92	41.594,84
	111 - MSC - 1.550.0000 - RECURSOS DO SALÁRIO EDUCAÇÃO - QSE	0,00	10.000,00	10.315,00	10.639,92	10.639,92	41.594,84
	115 - MSC - 1.569.0000 - OUTRAS TRANSFERÊNCIAS DE RECURSOS DO FNDE	0,00	20.000,00	20.630,00	21.279,84	21.279,84	83.189,68
	177 - 3.3.90.39.00	0,00	160.000,00	164.745,00	170.238,76	170.238,76	665.222,52
	104 - MSC - 1.500.1001 - 25% DE IMPOSTOS E TRANSFERÊNCIAS PARA EDUCAÇÃO - ART.212 CF	0,00	30.000,00	30.650,00	31.919,77	31.919,77	124.489,54
	111 - MSC - 1.550.0000 - RECURSOS DO SALÁRIO EDUCAÇÃO - QSE	0,00	100.000,00	103.150,00	106.399,22	106.399,22	415.948,44
	115 - MSC - 1.569.0000 - OUTRAS TRANSFERÊNCIAS DE RECURSOS DO FNDE	0,00	30.000,00	30.945,00	31.919,77	31.919,77	124.784,54
Ação:	2.45 - CAPACITAÇÃO, TREINAMENTO E QUALIFICAÇÃO DE PROFISSIONAIS DE EDUCAÇÃO	0,00	15.000,00	15.472,50	15.959,88	15.959,88	62.392,26
	178 - 3.3.90.30.00	0,00	5.000,00	5.157,50	5.319,96	5.319,96	20.797,42
	104 - MSC - 1.500.1001 - 25% DE IMPOSTOS E TRANSFERÊNCIAS PARA EDUCAÇÃO - ART.212 CF	0,00	5.000,00	5.157,50	5.319,96	5.319,96	20.797,42
	179 - 3.3.90.36.00	0,00	5.000,00	5.157,50	5.319,96	5.319,96	20.797,42
	104 - MSC - 1.500.1001 - 25% DE IMPOSTOS E TRANSFERÊNCIAS PARA EDUCAÇÃO - ART.212 CF	0,00	5.000,00	5.157,50	5.319,96	5.319,96	20.797,42
	180 - 3.3.90.39.00	0,00	5.000,00	5.157,50	5.319,96	5.319,96	20.797,42
	104 - MSC - 1.500.1001 - 25% DE IMPOSTOS E TRANSFERÊNCIAS PARA EDUCAÇÃO - ART.212 CF	0,00	5.000,00	5.157,50	5.319,96	5.319,96	20.797,42
Ação:	2.46 - IMPLANTAÇÃO E MANUTENÇÃO DE CURSOS DE LÍNGUAS NAS ESCOLAS	0,00	6.000,00	6.189,00	6.383,95	6.383,95	24.956,90
	181 - 3.3.90.30.00	0,00	2.000,00	2.063,00	2.127,98	2.127,98	8.318,96
	104 - MSC - 1.500.1001 - 25% DE IMPOSTOS E TRANSFERÊNCIAS PARA EDUCAÇÃO - ART.212 CF	0,00	2.000,00	2.063,00	2.127,98	2.127,98	8.318,96
	182 - 3.3.90.36.00	0,00	3.000,00	3.094,50	3.191,98	3.191,98	12.478,46
	104 - MSC - 1.500.1001 - 25% DE IMPOSTOS E TRANSFERÊNCIAS PARA EDUCAÇÃO - ART.212 CF	0,00	3.000,00	3.094,50	3.191,98	3.191,98	12.478,46
	183 - 3.3.90.39.00	0,00	1.000,00	1.031,50	1.063,99	1.063,99	4.159,48
	104 - MSC - 1.500.1001 - 25% DE IMPOSTOS E TRANSFERÊNCIAS PARA EDUCAÇÃO - ART.212 CF	0,00	1.000,00	1.031,50	1.063,99	1.063,99	4.159,48
Ação:	2.47 - AQUISIÇÃO DE MATERIAL DIDÁTICO	0,00	132.000,00	136.158,00	140.446,97	140.446,97	549.051,94
	184 - 3.3.90.30.00	0,00	59.000,00	60.858,50	62.775,54	62.775,54	245.409,58
	104 - MSC - 1.500.1001 - 25% DE IMPOSTOS E TRANSFERÊNCIAS PARA EDUCAÇÃO - ART.212 CF	0,00	20.000,00	20.630,00	21.279,84	21.279,84	83.189,68



Prefeitura Municipal de Poção

Rua Monsenhor Estanislau, 122 - Centro - 55.240-000 - Poção/ PE
CNPJ: 10.265.429/0001-64 Fone: (87)3834-1234

Usuário: Poção

Chave de Autenticação
1996-3282-780

Página
14 / 91

Demonstrativo de compatibilidade entre PPA e LOA

PPA 2022 - 2025 - Valores em R\$

	Valor global	2022	2023	2024	2025	Total
111 - MSC - 1.550.0000 - RECURSOS DO SALÁRIO EDUCAÇÃO - QSE	0,00	36.000,00	37.134,00	38.303,72	38.303,72	149.741,44
112 - MSC - 1.551.0000 - RECURSOS DO PDDE - PROGRAMA DINHEIRO DIRETO NA ESCOLA	0,00	3.000,00	3.094,50	3.191,98	3.191,98	12.478,46
185 - 3.3.90.32.00	0,00	73.000,00	75.299,50	77.671,43	77.671,43	303.642,36
104 - MSC - 1.500.1001 - 25% DE IMPOSTOS E TRANSFERÊNCIAS PARA EDUCAÇÃO - ART.212 CF	0,00	50.000,00	51.575,00	53.199,61	53.199,61	207.974,22
111 - MSC - 1.550.0000 - RECURSOS DO SALÁRIO EDUCAÇÃO - QSE	0,00	20.000,00	20.630,00	21.279,84	21.279,84	83.189,68
112 - MSC - 1.551.0000 - RECURSOS DO PDDE - PROGRAMA DINHEIRO DIRETO NA ESCOLA	0,00	3.000,00	3.094,50	3.191,98	3.191,98	12.478,46
Ação: 2.48 - APOIO AS ATIVIDADES DE CONTROLE SOCIAL E MANUTENÇÃO DE CONSELHOS NA	0,00	15.000,00	15.472,50	15.959,88	15.959,88	62.392,26
186 - 3.3.90.14.00	0,00	2.000,00	2.063,00	2.127,98	2.127,98	8.318,96
104 - MSC - 1.500.1001 - 25% DE IMPOSTOS E TRANSFERÊNCIAS PARA EDUCAÇÃO - ART.212 CF	0,00	2.000,00	2.063,00	2.127,98	2.127,98	8.318,96
187 - 3.3.90.30.00	0,00	3.000,00	3.094,50	3.191,98	3.191,98	12.478,46
104 - MSC - 1.500.1001 - 25% DE IMPOSTOS E TRANSFERÊNCIAS PARA EDUCAÇÃO - ART.212 CF	0,00	3.000,00	3.094,50	3.191,98	3.191,98	12.478,46
188 - 3.3.90.36.00	0,00	5.000,00	5.157,50	5.319,96	5.319,96	20.797,42
104 - MSC - 1.500.1001 - 25% DE IMPOSTOS E TRANSFERÊNCIAS PARA EDUCAÇÃO - ART.212 CF	0,00	5.000,00	5.157,50	5.319,96	5.319,96	20.797,42
189 - 3.3.90.39.00	0,00	5.000,00	5.157,50	5.319,96	5.319,96	20.797,42
104 - MSC - 1.500.1001 - 25% DE IMPOSTOS E TRANSFERÊNCIAS PARA EDUCAÇÃO - ART.212 CF	0,00	5.000,00	5.157,50	5.319,96	5.319,96	20.797,42
Programa: 1204 - GESTÃO DA SECRETARIA DE EDUCAÇÃO	0,00	1.357.740,00	1.400.508,81	1.444.624,83	1.444.624,83	5.647.498,47
Ação: 1.17 - EXECUÇÃO DE PEQUENAS OBRAS E INSTALAÇÕES PARA MELHORAR O	0,00	1.000,00	1.031,50	1.063,99	1.063,99	4.159,48
190 - 4.4.90.51.00	0,00	1.000,00	1.031,50	1.063,99	1.063,99	4.159,48
104 - MSC - 1.500.1001 - 25% DE IMPOSTOS E TRANSFERÊNCIAS PARA EDUCAÇÃO - ART.212 CF	0,00	1.000,00	1.031,50	1.063,99	1.063,99	4.159,48
Ação: 1.18 - AQUISIÇÃO DE VEÍCULOS, MÓVEIS, MÁQUINAS E EQUIPAMENTOS DIVERSOS	0,00	1.000,00	1.031,50	1.063,99	1.063,99	4.159,48
191 - 4.4.90.52.00	0,00	1.000,00	1.031,50	1.063,99	1.063,99	4.159,48
104 - MSC - 1.500.1001 - 25% DE IMPOSTOS E TRANSFERÊNCIAS PARA EDUCAÇÃO - ART.212 CF	0,00	1.000,00	1.031,50	1.063,99	1.063,99	4.159,48
Ação: 2.49 - MANUTENÇÃO DAS AÇÕES VINCULADAS AO PROGRAMA DE GESTÃO DA SECRETARIA	0,00	1.355.740,00	1.398.445,81	1.442.496,85	1.442.496,85	5.639.179,51
192 - 3.1.90.04.00	0,00	50.000,00	51.575,00	53.199,61	53.199,61	207.974,22
104 - MSC - 1.500.1001 - 25% DE IMPOSTOS E TRANSFERÊNCIAS PARA EDUCAÇÃO - ART.212 CF	0,00	50.000,00	51.575,00	53.199,61	53.199,61	207.974,22
193 - 3.1.90.11.00	0,00	540.000,00	557.010,00	574.555,82	574.555,82	2.246.121,64
104 - MSC - 1.500.1001 - 25% DE IMPOSTOS E TRANSFERÊNCIAS PARA EDUCAÇÃO - ART.212 CF	0,00	540.000,00	557.010,00	574.555,82	574.555,82	2.246.121,64
194 - 3.1.90.13.00	0,00	120.000,00	123.780,00	127.679,07	127.679,07	499.138,14
104 - MSC - 1.500.1001 - 25% DE IMPOSTOS E TRANSFERÊNCIAS PARA EDUCAÇÃO - ART.212 CF	0,00	120.000,00	123.780,00	127.679,07	127.679,07	499.138,14
195 - 3.1.90.92.00	0,00	5.000,00	5.157,50	5.319,96	5.319,96	20.797,42
104 - MSC - 1.500.1001 - 25% DE IMPOSTOS E TRANSFERÊNCIAS PARA EDUCAÇÃO - ART.212 CF	0,00	5.000,00	5.157,50	5.319,96	5.319,96	20.797,42
789 - 3.1.90.94.00	0,00	10.740,00	11.078,31	11.427,28	11.427,28	44.672,87
104 - MSC - 1.500.1001 - 25% DE IMPOSTOS E TRANSFERÊNCIAS PARA EDUCAÇÃO - ART.212 CF	0,00	10.740,00	11.078,31	11.427,28	11.427,28	44.672,87
196 - 3.1.90.96.00	0,00	5.000,00	5.157,50	5.319,96	5.319,96	20.797,42
104 - MSC - 1.500.1001 - 25% DE IMPOSTOS E TRANSFERÊNCIAS PARA EDUCAÇÃO - ART.212 CF	0,00	5.000,00	5.157,50	5.319,96	5.319,96	20.797,42
197 - 3.3.90.08.00	0,00	30.000,00	30.945,00	31.919,77	31.919,77	124.784,54



Prefeitura Municipal de Poção

Rua Monsenhor Estanislau, 122 - Centro - 55.240-000 - Poção/ PE
CNPJ: 10.265.429/0001-64 Fone: (87)3834-1234

Usuário: Poção

Chave de Autenticação
1996-3282-780

Página
15 / 91

Demonstrativo de compatibilidade entre PPA e LOA

PPA 2022 - 2025 - Valores em R\$

	Valor global	2022	2023	2024	2025	Total
104 - MSC - 1.500.1001 - 25% DE IMPOSTOS E TRANSFERÊNCIAS PARA EDUCAÇÃO - ART.212 CF	0,00	30.000,00	30.945,00	31.919,77	31.919,77	124.784,54
198 - 3.3.90.14.00	0,00	150.000,00	154.725,00	159.598,84	159.598,84	623.922,68
104 - MSC - 1.500.1001 - 25% DE IMPOSTOS E TRANSFERÊNCIAS PARA EDUCAÇÃO - ART.212 CF	0,00	150.000,00	154.725,00	159.598,84	159.598,84	623.922,68
199 - 3.3.90.30.00	0,00	50.000,00	51.575,00	53.199,61	53.199,61	207.974,22
104 - MSC - 1.500.1001 - 25% DE IMPOSTOS E TRANSFERÊNCIAS PARA EDUCAÇÃO - ART.212 CF	0,00	50.000,00	51.575,00	53.199,61	53.199,61	207.974,22
200 - 3.3.90.31.00	0,00	3.000,00	3.094,50	3.191,98	3.191,98	12.478,46
104 - MSC - 1.500.1001 - 25% DE IMPOSTOS E TRANSFERÊNCIAS PARA EDUCAÇÃO - ART.212 CF	0,00	3.000,00	3.094,50	3.191,98	3.191,98	12.478,46
201 - 3.3.90.33.00	0,00	3.000,00	3.094,50	3.191,98	3.191,98	12.478,46
104 - MSC - 1.500.1001 - 25% DE IMPOSTOS E TRANSFERÊNCIAS PARA EDUCAÇÃO - ART.212 CF	0,00	3.000,00	3.094,50	3.191,98	3.191,98	12.478,46
202 - 3.3.90.36.00	0,00	100.000,00	103.150,00	106.399,22	106.399,22	415.948,44
104 - MSC - 1.500.1001 - 25% DE IMPOSTOS E TRANSFERÊNCIAS PARA EDUCAÇÃO - ART.212 CF	0,00	100.000,00	103.150,00	106.399,22	106.399,22	415.948,44
203 - 3.3.90.39.00	0,00	250.000,00	257.875,00	265.998,06	265.998,06	1.039.871,12
104 - MSC - 1.500.1001 - 25% DE IMPOSTOS E TRANSFERÊNCIAS PARA EDUCAÇÃO - ART.212 CF	0,00	250.000,00	257.875,00	265.998,06	265.998,06	1.039.871,12
639 - 3.3.90.40.00	0,00	5.000,00	5.157,50	5.319,96	5.319,96	20.797,42
104 - MSC - 1.500.1001 - 25% DE IMPOSTOS E TRANSFERÊNCIAS PARA EDUCAÇÃO - ART.212 CF	0,00	5.000,00	5.157,50	5.319,96	5.319,96	20.797,42
204 - 3.3.90.47.00	0,00	20.000,00	20.630,00	21.279,84	21.279,84	83.189,68
104 - MSC - 1.500.1001 - 25% DE IMPOSTOS E TRANSFERÊNCIAS PARA EDUCAÇÃO - ART.212 CF	0,00	20.000,00	20.630,00	21.279,84	21.279,84	83.189,68
205 - 3.3.90.92.00	0,00	4.000,00	4.126,00	4.255,97	4.255,97	16.637,94
104 - MSC - 1.500.1001 - 25% DE IMPOSTOS E TRANSFERÊNCIAS PARA EDUCAÇÃO - ART.212 CF	0,00	4.000,00	4.126,00	4.255,97	4.255,97	16.637,94
1072 - 3.3.90.94.00	0,00	10.000,00	10.315,00	10.639,92	10.639,92	41.594,84
104 - MSC - 1.500.1001 - 25% DE IMPOSTOS E TRANSFERÊNCIAS PARA EDUCAÇÃO - ART.212 CF	0,00	10.000,00	10.315,00	10.639,92	10.639,92	41.594,84
Programa: 1205 - APOIO ÀS INSTITUIÇÕES EDUCACIONAIS SEM FINS LUCRATIVOS	0,00	1.000,00	1.031,50	1.063,99	1.063,99	4.159,48
Ação: 2.50 - REALIZAÇÃO DE PARCERIA E APOIO A INSTITUIÇÕES EDUCACIONAIS SEM FINS	0,00	1.000,00	1.031,50	1.063,99	1.063,99	4.159,48
206 - 3.3.50.43.00	0,00	1.000,00	1.031,50	1.063,99	1.063,99	4.159,48
101 - MSC - 1.501.0000 - RECURSOS PRÓPRIOS	0,00	1.000,00	1.031,50	1.063,99	1.063,99	4.159,48
Programa: 1206 - TRANSPORTE ESCOLAR DE QUALIDADE	0,00	773.000,00	797.349,50	822.465,97	822.465,97	3.215.281,44
Ação: 1.19 - AQUISIÇÃO DE VEÍCULOS DESTINADOS AO TRANSPORTE DE ESTUDANTES	0,00	183.000,00	188.764,50	194.710,57	194.710,57	761.185,64
207 - 4.4.90.52.00	0,00	183.000,00	188.764,50	194.710,57	194.710,57	761.185,64
104 - MSC - 1.500.1001 - 25% DE IMPOSTOS E TRANSFERÊNCIAS PARA EDUCAÇÃO - ART.212 CF	0,00	1.000,00	1.031,50	1.063,99	1.063,99	4.159,48
111 - MSC - 1.550.0000 - RECURSOS DO SALÁRIO EDUCAÇÃO - QSE	0,00	2.000,00	2.063,00	2.127,98	2.127,98	8.318,96
115 - MSC - 1.569.0000 - OUTRAS TRANSFERÊNCIAS DE RECURSOS DO FNDE	0,00	130.000,00	134.095,00	138.318,99	138.318,99	540.732,98
116 - MSC - 1.570.0000 - RECURSOS DE CONVÊNIOS PARA EDUCAÇÃO DO GOVERNO FEDERAL	0,00	20.000,00	20.630,00	21.279,84	21.279,84	83.189,68
117 - MSC - 1.571.0000 - RECURSOS DE CONVÊNIOS PARA EDUCAÇÃO DO GOVERNO ESTADUAL	0,00	30.000,00	30.945,00	31.919,77	31.919,77	124.784,54
Ação: 2.51 - OFERECER SERVIÇOS DE TRANSPORTE ESCOLAR REGULAR PARA TODOS OS ALUNOS	0,00	590.000,00	608.585,00	627.755,40	627.755,40	2.454.095,80
208 - 3.3.90.30.00	0,00	290.000,00	299.135,00	308.557,74	308.557,74	1.206.250,48
104 - MSC - 1.500.1001 - 25% DE IMPOSTOS E TRANSFERÊNCIAS PARA EDUCAÇÃO - ART.212 CF	0,00	50.000,00	51.575,00	53.199,61	53.199,61	207.974,22
111 - MSC - 1.550.0000 - RECURSOS DO SALÁRIO EDUCAÇÃO - QSE	0,00	170.000,00	175.355,00	180.878,68	180.878,68	707.112,36



Prefeitura Municipal de Poção

Rua Monsenhor Estanislau, 122 - Centro - 55.240-000 - Poção/ PE
CNPJ: 10.265.429/0001-64 Fone: (87)3834-1234

Usuário: Poção

Chave de Autenticação
1996-3282-780

Página
16 / 91

Demonstrativo de compatibilidade entre PPA e LOA

PPA 2022 - 2025 - Valores em R\$

	Valor global	2022	2023	2024	2025	Total
114 - MSC - 1.553.0000 - RECURSOS DO PNATE - PROGRAMA NACIONAL DE APOIO AO TRANSPORTE ES	0,00	20.000,00	20.630,00	21.279,84	21.279,84	83.189,68
115 - MSC - 1.569.0000 - OUTRAS TRANSFERÊNCIAS DE RECURSOS DO FNDE	0,00	50.000,00	51.575,00	53.199,61	53.199,61	207.974,22
209 - 3.3.90.36.00	0,00	80.000,00	82.520,00	85.119,37	85.119,37	332.758,74
104 - MSC - 1.500.1001 - 25% DE IMPOSTOS E TRANSFERÊNCIAS PARA EDUCAÇÃO - ART.212 CF	0,00	20.000,00	20.630,00	21.279,84	21.279,84	83.189,68
111 - MSC - 1.550.0000 - RECURSOS DO SALÁRIO EDUCAÇÃO - QSE	0,00	30.000,00	30.945,00	31.919,77	31.919,77	124.784,54
114 - MSC - 1.553.0000 - RECURSOS DO PNATE - PROGRAMA NACIONAL DE APOIO AO TRANSPORTE ES	0,00	10.000,00	10.315,00	10.639,92	10.639,92	41.594,84
115 - MSC - 1.569.0000 - OUTRAS TRANSFERÊNCIAS DE RECURSOS DO FNDE	0,00	20.000,00	20.630,00	21.279,84	21.279,84	83.189,68
210 - 3.3.90.39.00	0,00	220.000,00	226.930,00	234.078,29	234.078,29	915.086,58
104 - MSC - 1.500.1001 - 25% DE IMPOSTOS E TRANSFERÊNCIAS PARA EDUCAÇÃO - ART.212 CF	0,00	50.000,00	51.575,00	53.199,61	53.199,61	207.974,22
111 - MSC - 1.550.0000 - RECURSOS DO SALÁRIO EDUCAÇÃO - QSE	0,00	50.000,00	51.575,00	53.199,61	53.199,61	207.974,22
114 - MSC - 1.553.0000 - RECURSOS DO PNATE - PROGRAMA NACIONAL DE APOIO AO TRANSPORTE ES	0,00	70.000,00	72.205,00	74.479,46	74.479,46	291.163,92
115 - MSC - 1.569.0000 - OUTRAS TRANSFERÊNCIAS DE RECURSOS DO FNDE	0,00	50.000,00	51.575,00	53.199,61	53.199,61	207.974,22
Subfunção: 362 - Ensino Médio	0,00	205.000,00	211.457,50	218.118,38	218.118,38	852.694,26
Programa: 1206 - TRANSPORTE ESCOLAR DE QUALIDADE	0,00	205.000,00	211.457,50	218.118,38	218.118,38	852.694,26
Ação: 2.52 - MANUTENÇÃO DAS ATIVIDADES DO TRANSPORTE ESCOLAR - ENSINO MÉDIO	0,00	205.000,00	211.457,50	218.118,38	218.118,38	852.694,26
211 - 3.3.90.30.00	0,00	7.000,00	7.220,50	7.447,94	7.447,94	29.116,38
101 - MSC - 1.501.0000 - RECURSOS PRÓPRIOS	0,00	2.000,00	2.063,00	2.127,98	2.127,98	8.318,96
114 - MSC - 1.553.0000 - RECURSOS DO PNATE - PROGRAMA NACIONAL DE APOIO AO TRANSPORTE ES	0,00	5.000,00	5.157,50	5.319,96	5.319,96	20.797,42
212 - 3.3.90.36.00	0,00	27.000,00	27.850,50	28.727,78	28.727,78	112.306,06
101 - MSC - 1.501.0000 - RECURSOS PRÓPRIOS	0,00	2.000,00	2.063,00	2.127,98	2.127,98	8.318,96
114 - MSC - 1.553.0000 - RECURSOS DO PNATE - PROGRAMA NACIONAL DE APOIO AO TRANSPORTE ES	0,00	5.000,00	5.157,50	5.319,96	5.319,96	20.797,42
117 - MSC - 1.571.0000 - RECURSOS DE CONVÊNIO PARA EDUCAÇÃO DO GOVERNO ESTADUAL	0,00	20.000,00	20.630,00	21.279,84	21.279,84	83.189,68
213 - 3.3.90.39.00	0,00	171.000,00	176.386,50	181.942,66	181.942,66	711.271,82
101 - MSC - 1.501.0000 - RECURSOS PRÓPRIOS	0,00	20.000,00	20.630,00	21.279,84	21.279,84	83.189,68
114 - MSC - 1.553.0000 - RECURSOS DO PNATE - PROGRAMA NACIONAL DE APOIO AO TRANSPORTE ES	0,00	20.000,00	20.630,00	21.279,84	21.279,84	83.189,68
117 - MSC - 1.571.0000 - RECURSOS DE CONVÊNIO PARA EDUCAÇÃO DO GOVERNO ESTADUAL	0,00	131.000,00	135.126,50	139.382,98	139.382,98	544.892,46
Subfunção: 363 - Ensino Profissional	0,00	5.000,00	5.157,50	5.319,95	5.319,95	20.797,40
Programa: 1207 - ENSINO TÉCNICO PROFISSIONALIZANTE	0,00	5.000,00	5.157,50	5.319,95	5.319,95	20.797,40
Ação: 2.53 - MANUTENÇÃO DAS ATIVIDADES DO ENSINO PROFISSIONALIZANTE NO MUNICÍPIO	0,00	5.000,00	5.157,50	5.319,95	5.319,95	20.797,40
214 - 3.3.90.30.00	0,00	2.000,00	2.063,00	2.127,98	2.127,98	8.318,96
101 - MSC - 1.501.0000 - RECURSOS PRÓPRIOS	0,00	2.000,00	2.063,00	2.127,98	2.127,98	8.318,96
215 - 3.3.90.36.00	0,00	2.000,00	2.063,00	2.127,98	2.127,98	8.318,96
101 - MSC - 1.501.0000 - RECURSOS PRÓPRIOS	0,00	2.000,00	2.063,00	2.127,98	2.127,98	8.318,96
216 - 3.3.90.39.00	0,00	1.000,00	1.031,50	1.063,99	1.063,99	4.159,48
101 - MSC - 1.501.0000 - RECURSOS PRÓPRIOS	0,00	1.000,00	1.031,50	1.063,99	1.063,99	4.159,48
Subfunção: 364 - Ensino Superior	0,00	30.000,00	30.945,00	31.919,76	31.919,76	124.784,52
Programa: 1208 - APOIO AO ESTUDANTE UNIVERSITÁRIO	0,00	20.000,00	20.630,00	21.279,84	21.279,84	83.189,68



Prefeitura Municipal de Poção

Rua Monsenhor Estanislau, 122 - Centro - 55.240-000 - Poção/ PE
CNPJ: 10.265.429/0001-64 Fone: (87)3834-1234

Usuário: Poção

Chave de Autenticação
1996-3282-780

Página
17 / 91

Demonstrativo de compatibilidade entre PPA e LOA

PPA 2022 - 2025 - Valores em R\$

	Valor global	2022	2023	2024	2025	Total
Ação: 2.54 - MANUTENÇÃO DO TRANSPORTE ESCOLAR PARA ESTUDANTES UNIVERSITÁRIOS E	0,00	10.000,00	10.315,00	10.639,92	10.639,92	41.594,84
217 - 3.3.90.30.00	0,00	2.000,00	2.063,00	2.127,98	2.127,98	8.318,96
101 - MSC - 1.501.0000 - RECURSOS PRÓPRIOS	0,00	2.000,00	2.063,00	2.127,98	2.127,98	8.318,96
218 - 3.3.90.36.00	0,00	3.000,00	3.094,50	3.191,98	3.191,98	12.478,46
101 - MSC - 1.501.0000 - RECURSOS PRÓPRIOS	0,00	3.000,00	3.094,50	3.191,98	3.191,98	12.478,46
219 - 3.3.90.39.00	0,00	5.000,00	5.157,50	5.319,96	5.319,96	20.797,42
101 - MSC - 1.501.0000 - RECURSOS PRÓPRIOS	0,00	5.000,00	5.157,50	5.319,96	5.319,96	20.797,42
Ação: 2.55 - IMPLANTAÇÃO E MANUTENÇÃO DE CASA DO ESTUDANTE UNIVERSITÁRIO	0,00	10.000,00	10.315,00	10.639,92	10.639,92	41.594,84
220 - 3.3.90.30.00	0,00	3.000,00	3.094,50	3.191,98	3.191,98	12.478,46
101 - MSC - 1.501.0000 - RECURSOS PRÓPRIOS	0,00	3.000,00	3.094,50	3.191,98	3.191,98	12.478,46
221 - 3.3.90.36.00	0,00	5.000,00	5.157,50	5.319,96	5.319,96	20.797,42
101 - MSC - 1.501.0000 - RECURSOS PRÓPRIOS	0,00	5.000,00	5.157,50	5.319,96	5.319,96	20.797,42
222 - 3.3.90.39.00	0,00	2.000,00	2.063,00	2.127,98	2.127,98	8.318,96
101 - MSC - 1.501.0000 - RECURSOS PRÓPRIOS	0,00	2.000,00	2.063,00	2.127,98	2.127,98	8.318,96
Programa: 1209 - APOIO À GRADUAÇÃO DE PROFESSORES	0,00	10.000,00	10.315,00	10.639,92	10.639,92	41.594,84
Ação: 2.56 - APOIO FINANCEIRO E LOGÍSTICO AOS PROFESSORES DA REDE MUNICIPAL	0,00	10.000,00	10.315,00	10.639,92	10.639,92	41.594,84
223 - 3.3.90.18.00	0,00	3.000,00	3.094,50	3.191,98	3.191,98	12.478,46
101 - MSC - 1.501.0000 - RECURSOS PRÓPRIOS	0,00	3.000,00	3.094,50	3.191,98	3.191,98	12.478,46
224 - 3.3.90.36.00	0,00	2.000,00	2.063,00	2.127,98	2.127,98	8.318,96
101 - MSC - 1.501.0000 - RECURSOS PRÓPRIOS	0,00	2.000,00	2.063,00	2.127,98	2.127,98	8.318,96
225 - 3.3.90.39.00	0,00	5.000,00	5.157,50	5.319,96	5.319,96	20.797,42
101 - MSC - 1.501.0000 - RECURSOS PRÓPRIOS	0,00	5.000,00	5.157,50	5.319,96	5.319,96	20.797,42
Subfunção: 365 - Educação Infantil	0,00	608.000,00	627.152,00	646.907,25	646.907,25	2.528.966,50
Programa: 1206 - TRANSPORTE ESCOLAR DE QUALIDADE	0,00	71.000,00	73.236,50	75.543,44	75.543,44	295.323,38
Ação: 2.57 - MANUTENÇÃO DAS ATIVIDADES DO TRANSPORTE ESCOLAR - EDUCAÇÃO INFANTIL	0,00	71.000,00	73.236,50	75.543,44	75.543,44	295.323,38
226 - 3.3.90.30.00	0,00	15.000,00	15.472,50	15.959,88	15.959,88	62.392,26
104 - MSC - 1.500.1001 - 25% DE IMPOSTOS E TRANSFERÊNCIAS PARA EDUCAÇÃO - ART.212 CF	0,00	10.000,00	10.315,00	10.639,92	10.639,92	41.594,84
114 - MSC - 1.553.0000 - RECURSOS DO PNATE - PROGRAMA NACIONAL DE APOIO AO TRANSPORTE ES	0,00	5.000,00	5.157,50	5.319,96	5.319,96	20.797,42
227 - 3.3.90.36.00	0,00	16.000,00	16.504,00	17.023,87	17.023,87	66.551,74
104 - MSC - 1.500.1001 - 25% DE IMPOSTOS E TRANSFERÊNCIAS PARA EDUCAÇÃO - ART.212 CF	0,00	10.000,00	10.315,00	10.639,92	10.639,92	41.594,84
114 - MSC - 1.553.0000 - RECURSOS DO PNATE - PROGRAMA NACIONAL DE APOIO AO TRANSPORTE ES	0,00	6.000,00	6.189,00	6.383,95	6.383,95	24.956,90
228 - 3.3.90.39.00	0,00	40.000,00	41.260,00	42.559,69	42.559,69	166.379,38
104 - MSC - 1.500.1001 - 25% DE IMPOSTOS E TRANSFERÊNCIAS PARA EDUCAÇÃO - ART.212 CF	0,00	30.000,00	30.945,00	31.919,77	31.919,77	124.784,54
114 - MSC - 1.553.0000 - RECURSOS DO PNATE - PROGRAMA NACIONAL DE APOIO AO TRANSPORTE ES	0,00	10.000,00	10.315,00	10.639,92	10.639,92	41.594,84
Programa: 1210 - CRECHE E PROINFÂNCIA	0,00	537.000,00	553.915,50	571.363,81	571.363,81	2.233.643,12
Ação: 1.20 - CONSTRUÇÃO, REFORMA E/OU AMPLIAÇÃO DE IMÓVEIS E INSTALAÇÃO DA EDUCAÇÃO	0,00	342.000,00	352.773,00	363.885,35	363.885,35	1.422.543,70



Prefeitura Municipal de Poção

Rua Monsenhor Estanislau, 122 - Centro - 55.240-000 - Poção/ PE
CNPJ: 10.265.429/0001-64 Fone: (87)3834-1234

Usuário: Poção

Chave de Autenticação
1996-3282-780

Página
18 / 91

Demonstrativo de compatibilidade entre PPA e LOA

PPA 2022 - 2025 - Valores em R\$

	Valor global	2022	2023	2024	2025	Total
229 - 4.4.90.51.00	0,00	341.000,00	351.741,50	362.821,36	362.821,36	1.418.384,22
104 - MSC - 1.500.1001 - 25% DE IMPOSTOS E TRANSFERÊNCIAS PARA EDUCAÇÃO - ART.212 CF	0,00	1.000,00	1.031,50	1.063,99	1.063,99	4.159,48
115 - MSC - 1.569.0000 - OUTRAS TRANSFERÊNCIAS DE RECURSOS DO FNDE	0,00	300.000,00	309.450,00	319.197,68	319.197,68	1.247.845,36
116 - MSC - 1.570.0000 - RECURSOS DE CONVÊNIOS PARA EDUCAÇÃO DO GOVERNO FEDERAL	0,00	30.000,00	30.945,00	31.919,77	31.919,77	124.784,54
117 - MSC - 1.571.0000 - RECURSOS DE CONVÊNIOS PARA EDUCAÇÃO DO GOVERNO ESTADUAL	0,00	10.000,00	10.315,00	10.639,92	10.639,92	41.594,84
230 - 4.4.90.61.00	0,00	1.000,00	1.031,50	1.063,99	1.063,99	4.159,48
104 - MSC - 1.500.1001 - 25% DE IMPOSTOS E TRANSFERÊNCIAS PARA EDUCAÇÃO - ART.212 CF	0,00	1.000,00	1.031,50	1.063,99	1.063,99	4.159,48
Ação: 1.21 - AQUISIÇÃO DE EQUIPAMENTOS E MATERIAL PERMANENTE PARA CRECHES E	0,00	101.000,00	104.181,50	107.463,21	107.463,21	420.107,92
231 - 4.4.90.52.00	0,00	101.000,00	104.181,50	107.463,21	107.463,21	420.107,92
104 - MSC - 1.500.1001 - 25% DE IMPOSTOS E TRANSFERÊNCIAS PARA EDUCAÇÃO - ART.212 CF	0,00	1.000,00	1.031,50	1.063,99	1.063,99	4.159,48
115 - MSC - 1.569.0000 - OUTRAS TRANSFERÊNCIAS DE RECURSOS DO FNDE	0,00	100.000,00	103.150,00	106.399,22	106.399,22	415.948,44
Ação: 2.58 - MANUTENÇÃO DE CRECHES, UNIDADES DE EDUCAÇÃO INFANTIL E BENEFICIÁRIOS DO	0,00	94.000,00	96.961,00	100.015,25	100.015,25	390.991,50
232 - 3.1.90.04.00	0,00	5.000,00	5.157,50	5.319,96	5.319,96	20.797,42
104 - MSC - 1.500.1001 - 25% DE IMPOSTOS E TRANSFERÊNCIAS PARA EDUCAÇÃO - ART.212 CF	0,00	5.000,00	5.157,50	5.319,96	5.319,96	20.797,42
233 - 3.1.90.11.00	0,00	10.000,00	10.315,00	10.639,92	10.639,92	41.594,84
104 - MSC - 1.500.1001 - 25% DE IMPOSTOS E TRANSFERÊNCIAS PARA EDUCAÇÃO - ART.212 CF	0,00	10.000,00	10.315,00	10.639,92	10.639,92	41.594,84
234 - 3.1.90.13.00	0,00	3.000,00	3.094,50	3.191,98	3.191,98	12.478,46
104 - MSC - 1.500.1001 - 25% DE IMPOSTOS E TRANSFERÊNCIAS PARA EDUCAÇÃO - ART.212 CF	0,00	3.000,00	3.094,50	3.191,98	3.191,98	12.478,46
790 - 3.1.90.94.00	0,00	2.000,00	2.063,00	2.127,98	2.127,98	8.318,96
104 - MSC - 1.500.1001 - 25% DE IMPOSTOS E TRANSFERÊNCIAS PARA EDUCAÇÃO - ART.212 CF	0,00	2.000,00	2.063,00	2.127,98	2.127,98	8.318,96
235 - 3.1.90.96.00	0,00	4.000,00	4.126,00	4.255,97	4.255,97	16.637,94
104 - MSC - 1.500.1001 - 25% DE IMPOSTOS E TRANSFERÊNCIAS PARA EDUCAÇÃO - ART.212 CF	0,00	4.000,00	4.126,00	4.255,97	4.255,97	16.637,94
236 - 3.3.90.08.00	0,00	2.000,00	2.063,00	2.127,98	2.127,98	8.318,96
104 - MSC - 1.500.1001 - 25% DE IMPOSTOS E TRANSFERÊNCIAS PARA EDUCAÇÃO - ART.212 CF	0,00	2.000,00	2.063,00	2.127,98	2.127,98	8.318,96
237 - 3.3.90.14.00	0,00	3.000,00	3.094,50	3.191,98	3.191,98	12.478,46
104 - MSC - 1.500.1001 - 25% DE IMPOSTOS E TRANSFERÊNCIAS PARA EDUCAÇÃO - ART.212 CF	0,00	3.000,00	3.094,50	3.191,98	3.191,98	12.478,46
238 - 3.3.90.30.00	0,00	25.000,00	25.787,50	26.599,80	26.599,80	103.987,10
104 - MSC - 1.500.1001 - 25% DE IMPOSTOS E TRANSFERÊNCIAS PARA EDUCAÇÃO - ART.212 CF	0,00	5.000,00	5.157,50	5.319,96	5.319,96	20.797,42
115 - MSC - 1.569.0000 - OUTRAS TRANSFERÊNCIAS DE RECURSOS DO FNDE	0,00	20.000,00	20.630,00	21.279,84	21.279,84	83.189,68
239 - 3.3.90.33.00	0,00	2.000,00	2.063,00	2.127,98	2.127,98	8.318,96
104 - MSC - 1.500.1001 - 25% DE IMPOSTOS E TRANSFERÊNCIAS PARA EDUCAÇÃO - ART.212 CF	0,00	2.000,00	2.063,00	2.127,98	2.127,98	8.318,96
240 - 3.3.90.36.00	0,00	13.000,00	13.409,50	13.831,90	13.831,90	54.073,30
104 - MSC - 1.500.1001 - 25% DE IMPOSTOS E TRANSFERÊNCIAS PARA EDUCAÇÃO - ART.212 CF	0,00	3.000,00	3.094,50	3.191,98	3.191,98	12.478,46
115 - MSC - 1.569.0000 - OUTRAS TRANSFERÊNCIAS DE RECURSOS DO FNDE	0,00	10.000,00	10.315,00	10.639,92	10.639,92	41.594,84
241 - 3.3.90.39.00	0,00	25.000,00	25.787,50	26.599,80	26.599,80	103.987,10
104 - MSC - 1.500.1001 - 25% DE IMPOSTOS E TRANSFERÊNCIAS PARA EDUCAÇÃO - ART.212 CF	0,00	5.000,00	5.157,50	5.319,96	5.319,96	20.797,42
115 - MSC - 1.569.0000 - OUTRAS TRANSFERÊNCIAS DE RECURSOS DO FNDE	0,00	20.000,00	20.630,00	21.279,84	21.279,84	83.189,68



Prefeitura Municipal de Poção

Rua Monsenhor Estanislau, 122 - Centro - 55.240-000 - Poção/ PE
CNPJ: 10.265.429/0001-64 Fone: (87)3834-1234

Usuário: Poção

Chave de Autenticação
1996-3282-780

Página
19 / 91

Demonstrativo de compatibilidade entre PPA e LOA

PPA 2022 - 2025 - Valores em R\$

	Valor global	2022	2023	2024	2025	Total
Subfunção: 366 - Educação de Jovens e Adultos	0,00	72.000,00	74.268,00	76.607,43	76.607,43	299.482,86
Programa: 1211 - JOVENS E ADULTOS ALFABETIZADOS	0,00	72.000,00	74.268,00	76.607,43	76.607,43	299.482,86
Ação: 2.59 - MANUTENÇÃO DAS ATIVIDADES DO PROGRAMA JOVENS E ADULTOS ALFABETIZADOS	0,00	72.000,00	74.268,00	76.607,43	76.607,43	299.482,86
242 - 3.1.90.11.00	0,00	10.000,00	10.315,00	10.639,92	10.639,92	41.594,84
104 - MSC - 1.500.1001 - 25% DE IMPOSTOS E TRANSFERÊNCIAS PARA EDUCAÇÃO - ART.212 CF	0,00	10.000,00	10.315,00	10.639,92	10.639,92	41.594,84
243 - 3.1.90.13.00	0,00	3.000,00	3.094,50	3.191,98	3.191,98	12.478,46
104 - MSC - 1.500.1001 - 25% DE IMPOSTOS E TRANSFERÊNCIAS PARA EDUCAÇÃO - ART.212 CF	0,00	3.000,00	3.094,50	3.191,98	3.191,98	12.478,46
791 - 3.1.90.94.00	0,00	1.000,00	1.031,50	1.063,99	1.063,99	4.159,48
104 - MSC - 1.500.1001 - 25% DE IMPOSTOS E TRANSFERÊNCIAS PARA EDUCAÇÃO - ART.212 CF	0,00	1.000,00	1.031,50	1.063,99	1.063,99	4.159,48
244 - 3.3.90.30.00	0,00	23.000,00	23.724,50	24.471,82	24.471,82	95.668,14
104 - MSC - 1.500.1001 - 25% DE IMPOSTOS E TRANSFERÊNCIAS PARA EDUCAÇÃO - ART.212 CF	0,00	3.000,00	3.094,50	3.191,98	3.191,98	12.478,46
115 - MSC - 1.569.0000 - OUTRAS TRANSFERÊNCIAS DE RECURSOS DO FNDE	0,00	20.000,00	20.630,00	21.279,84	21.279,84	83.189,68
245 - 3.3.90.36.00	0,00	12.000,00	12.378,00	12.767,90	12.767,90	49.913,80
104 - MSC - 1.500.1001 - 25% DE IMPOSTOS E TRANSFERÊNCIAS PARA EDUCAÇÃO - ART.212 CF	0,00	2.000,00	2.063,00	2.127,98	2.127,98	8.318,96
115 - MSC - 1.569.0000 - OUTRAS TRANSFERÊNCIAS DE RECURSOS DO FNDE	0,00	10.000,00	10.315,00	10.639,92	10.639,92	41.594,84
246 - 3.3.90.39.00	0,00	23.000,00	23.724,50	24.471,82	24.471,82	95.668,14
104 - MSC - 1.500.1001 - 25% DE IMPOSTOS E TRANSFERÊNCIAS PARA EDUCAÇÃO - ART.212 CF	0,00	3.000,00	3.094,50	3.191,98	3.191,98	12.478,46
115 - MSC - 1.569.0000 - OUTRAS TRANSFERÊNCIAS DE RECURSOS DO FNDE	0,00	20.000,00	20.630,00	21.279,84	21.279,84	83.189,68
Subfunção: 367 - Educação Especial	0,00	11.000,00	11.346,50	11.703,90	11.703,90	45.754,30
Programa: 1212 - EDUCAÇÃO ESPECIAL	0,00	11.000,00	11.346,50	11.703,90	11.703,90	45.754,30
Ação: 2.60 - MANUTENÇÃO DO PROGRAMA DE EDUCAÇÃO ESPECIAL, INCLUINDO AÇÕES	0,00	11.000,00	11.346,50	11.703,90	11.703,90	45.754,30
247 - 3.1.90.11.00	0,00	4.000,00	4.126,00	4.255,97	4.255,97	16.637,94
104 - MSC - 1.500.1001 - 25% DE IMPOSTOS E TRANSFERÊNCIAS PARA EDUCAÇÃO - ART.212 CF	0,00	4.000,00	4.126,00	4.255,97	4.255,97	16.637,94
248 - 3.1.90.13.00	0,00	1.000,00	1.031,50	1.063,99	1.063,99	4.159,48
104 - MSC - 1.500.1001 - 25% DE IMPOSTOS E TRANSFERÊNCIAS PARA EDUCAÇÃO - ART.212 CF	0,00	1.000,00	1.031,50	1.063,99	1.063,99	4.159,48
792 - 3.1.90.94.00	0,00	1.000,00	1.031,50	1.063,99	1.063,99	4.159,48
104 - MSC - 1.500.1001 - 25% DE IMPOSTOS E TRANSFERÊNCIAS PARA EDUCAÇÃO - ART.212 CF	0,00	1.000,00	1.031,50	1.063,99	1.063,99	4.159,48
249 - 3.3.90.30.00	0,00	2.000,00	2.063,00	2.127,98	2.127,98	8.318,96
104 - MSC - 1.500.1001 - 25% DE IMPOSTOS E TRANSFERÊNCIAS PARA EDUCAÇÃO - ART.212 CF	0,00	2.000,00	2.063,00	2.127,98	2.127,98	8.318,96
250 - 3.3.90.36.00	0,00	1.000,00	1.031,50	1.063,99	1.063,99	4.159,48
104 - MSC - 1.500.1001 - 25% DE IMPOSTOS E TRANSFERÊNCIAS PARA EDUCAÇÃO - ART.212 CF	0,00	1.000,00	1.031,50	1.063,99	1.063,99	4.159,48
251 - 3.3.90.39.00	0,00	2.000,00	2.063,00	2.127,98	2.127,98	8.318,96
104 - MSC - 1.500.1001 - 25% DE IMPOSTOS E TRANSFERÊNCIAS PARA EDUCAÇÃO - ART.212 CF	0,00	2.000,00	2.063,00	2.127,98	2.127,98	8.318,96
Função: 28 - Encargos Especiais	0,00	2.000,00	2.063,00	2.127,98	2.127,98	8.318,96
Subfunção: 846 - Outros Encargos Especiais	0,00	2.000,00	2.063,00	2.127,98	2.127,98	8.318,96
Programa: 0 - Operações Especiais	0,00	2.000,00	2.063,00	2.127,98	2.127,98	8.318,96
Ação: 0.7 - INDENIZAÇÕES E RESTITUIÇÕES, INCLUSIVE DECORRENTES DE CONVÊNIOS	0,00	2.000,00	2.063,00	2.127,98	2.127,98	8.318,96



Prefeitura Municipal de Poção

Rua Monsenhor Estanislau, 122 - Centro - 55.240-000 - Poção/ PE
CNPJ: 10.265.429/0001-64 Fone: (87)3834-1234

Usuário: Poção

Chave de Autenticação
1996-3282-780

Página
20 / 91

Demonstrativo de compatibilidade entre PPA e LOA

PPA 2022 - 2025 - Valores em R\$

	Valor global	2022	2023	2024	2025	Total
252 - 3.3.90.93.00	0,00	2.000,00	2.063,00	2.127,98	2.127,98	8.318,96
115 - MSC - 1.569.0000 - OUTRAS TRANSFERÊNCIAS DE RECURSOS DO FNDE	0,00	1.000,00	1.031,50	1.063,99	1.063,99	4.159,48
116 - MSC - 1.570.0000 - RECURSOS DE CONVÊNIOS PARA EDUCAÇÃO DO GOVERNO FEDERAL	0,00	1.000,00	1.031,50	1.063,99	1.063,99	4.159,48
Unidade Orçamentária: 20006 - FUNDO DE MANUTENÇÃO E DESENVOLVIMENTO DA EDUCAÇÃO	0,00	11.026.000,00	11.373.319,00	11.731.578,47	11.731.578,47	45.862.475,94
Função: 12 - Educação	0,00	11.026.000,00	11.373.319,00	11.731.578,47	11.731.578,47	45.862.475,94
Subfunção: 361 - Ensino Fundamental	0,00	8.560.500,00	8.830.155,75	9.108.305,64	9.108.305,64	35.607.267,03
Programa: 1201 - EDUCAÇÃO BÁSICA DE QUALIDADE	0,00	8.300.500,00	8.561.965,75	8.831.667,66	8.831.667,66	34.525.801,07
Ação: 1.22 - CONSTRUÇÃO, REFORMA E/OU EXPANSÃO DA REDE ESCOLAR DE ENSINO	0,00	50.000,00	51.575,00	53.199,61	53.199,61	207.974,22
253 - 4.4.90.51.00	0,00	50.000,00	51.575,00	53.199,61	53.199,61	207.974,22
108 - MSC - 1.541.0000 - COMPLEMENTO DA UNIÃO - VAAF - FUNDEB - DEMAIS DESPESAS	0,00	35.000,00	36.102,50	37.239,73	37.239,73	145.581,96
110 - MSC - 1.542.0000 - COMPLEMENTO DA UNIÃO - VAAT - FUNDEB - DEMAIS DESPESAS	0,00	15.000,00	15.472,50	15.959,88	15.959,88	62.392,26
Ação: 1.23 - AQUISIÇÃO DE VEÍCULOS, MÓVEIS, MÁQUINAS E EQUIPAMENTOS DIVERSOS	0,00	50.000,00	51.575,00	53.199,62	53.199,62	207.974,24
254 - 4.4.90.52.00	0,00	50.000,00	51.575,00	53.199,62	53.199,62	207.974,24
108 - MSC - 1.541.0000 - COMPLEMENTO DA UNIÃO - VAAF - FUNDEB - DEMAIS DESPESAS	0,00	32.050,00	33.059,58	34.100,96	34.100,96	133.311,50
110 - MSC - 1.542.0000 - COMPLEMENTO DA UNIÃO - VAAT - FUNDEB - DEMAIS DESPESAS	0,00	17.950,00	18.515,42	19.098,66	19.098,66	74.662,74
Ação: 1.24 - DESAPROPRIAÇÃO DE IMÓVEIS PARA A EDUCAÇÃO	0,00	5.000,00	5.157,50	5.319,96	5.319,96	20.797,42
255 - 4.4.90.61.00	0,00	5.000,00	5.157,50	5.319,96	5.319,96	20.797,42
110 - MSC - 1.542.0000 - COMPLEMENTO DA UNIÃO - VAAT - FUNDEB - DEMAIS DESPESAS	0,00	5.000,00	5.157,50	5.319,96	5.319,96	20.797,42
Ação: 2.63 - MANUTENÇÃO DAS UNIDADES ESCOLARES DE ENSINO	0,00	53.000,00	54.669,50	56.391,59	56.391,59	220.452,68
271 - 3.3.90.30.00	0,00	18.000,00	18.567,00	19.151,86	19.151,86	74.870,72
106 - MSC - 1.540.0000 - FUNDEB - DESPESAS DIVERSAS	0,00	18.000,00	18.567,00	19.151,86	19.151,86	74.870,72
272 - 3.3.90.36.00	0,00	5.000,00	5.157,50	5.319,96	5.319,96	20.797,42
106 - MSC - 1.540.0000 - FUNDEB - DESPESAS DIVERSAS	0,00	5.000,00	5.157,50	5.319,96	5.319,96	20.797,42
273 - 3.3.90.39.00	0,00	30.000,00	30.945,00	31.919,77	31.919,77	124.784,54
106 - MSC - 1.540.0000 - FUNDEB - DESPESAS DIVERSAS	0,00	30.000,00	30.945,00	31.919,77	31.919,77	124.784,54
Ação: 2.64 - AQUISIÇÃO DE MATERIAL DIDÁTICO	0,00	20.000,00	20.630,00	21.279,84	21.279,84	83.189,68
274 - 3.3.90.30.00	0,00	10.000,00	10.315,00	10.639,92	10.639,92	41.594,84
106 - MSC - 1.540.0000 - FUNDEB - DESPESAS DIVERSAS	0,00	10.000,00	10.315,00	10.639,92	10.639,92	41.594,84
275 - 3.3.90.32.00	0,00	10.000,00	10.315,00	10.639,92	10.639,92	41.594,84
106 - MSC - 1.540.0000 - FUNDEB - DESPESAS DIVERSAS	0,00	10.000,00	10.315,00	10.639,92	10.639,92	41.594,84
Ação: 2.156 - MANUTENÇÃO DO ENSINO FUNDAMENTAL - FUNDEB - PROFISSIONAIS DO	0,00	5.365.700,00	5.534.719,55	5.709.063,21	5.709.063,21	22.318.545,97
1092 - 3.1.90.04.00	0,00	306.000,00	315.639,00	325.581,63	325.581,63	1.272.802,26
105 - MSC - 1.540.1070 - FUNDEB - PROFISSIONAIS DA EDUCAÇÃO BÁSICA	0,00	300.000,00	309.450,00	319.197,68	319.197,68	1.247.845,36
107 - MSC - 1.541.1070 - COMPLEMENTO DA UNIÃO - VAAF - FUNDEB - PROFISSIONAIS DA EDUCAÇÃO	0,00	4.000,00	4.126,00	4.255,97	4.255,97	16.637,94
109 - MSC - 1.542.1070 - COMPLEMENTO DA UNIÃO - VAAT - FUNDEB - PROFISSIONAIS DA EDUCAÇÃO	0,00	2.000,00	2.063,00	2.127,98	2.127,98	8.318,96
1093 - 3.1.90.11.00	0,00	4.070.000,00	4.198.205,00	4.330.448,46	4.330.448,46	16.929.101,92



Prefeitura Municipal de Poção

Rua Monsenhor Estanislau, 122 - Centro - 55.240-000 - Poção/ PE
CNPJ: 10.265.429/0001-64 Fone: (87)3834-1234

Usuário: Poção

Chave de Autenticação
1996-3282-780

Página
21 / 91

Demonstrativo de compatibilidade entre PPA e LOA

PPA 2022 - 2025 - Valores em R\$

	Valor global	2022	2023	2024	2025	Total
105 - MSC - 1.540.1070 - FUNDEB - PROFISSIONAIS DA EDUCAÇÃO BÁSICA	0,00	3.750.000,00	3.868.125,00	3.989.970,94	3.989.970,94	15.598.066,88
107 - MSC - 1.541.1070 - COMPLEMENTO DA UNIÃO - VAAF - FUNDEB - PROFISSIONAIS DA EDUCAÇÃO	0,00	280.000,00	288.820,00	297.917,83	297.917,83	1.164.655,66
109 - MSC - 1.542.1070 - COMPLEMENTO DA UNIÃO - VAAT - FUNDEB - PROFISSIONAIS DA EDUCAÇÃO	0,00	40.000,00	41.260,00	42.559,69	42.559,69	166.379,38
1094 - 3.1.90.13.00	0,00	885.700,00	913.599,55	942.377,94	942.377,94	3.684.055,43
105 - MSC - 1.540.1070 - FUNDEB - PROFISSIONAIS DA EDUCAÇÃO BÁSICA	0,00	825.000,00	850.987,50	877.793,61	877.793,61	3.431.574,72
107 - MSC - 1.541.1070 - COMPLEMENTO DA UNIÃO - VAAF - FUNDEB - PROFISSIONAIS DA EDUCAÇÃO	0,00	52.100,00	53.741,15	55.434,00	55.434,00	216.709,15
109 - MSC - 1.542.1070 - COMPLEMENTO DA UNIÃO - VAAT - FUNDEB - PROFISSIONAIS DA EDUCAÇÃO	0,00	8.600,00	8.870,90	9.150,33	9.150,33	35.771,56
1095 - 3.1.90.16.00	0,00	2.000,00	2.063,00	2.127,98	2.127,98	8.318,96
105 - MSC - 1.540.1070 - FUNDEB - PROFISSIONAIS DA EDUCAÇÃO BÁSICA	0,00	2.000,00	2.063,00	2.127,98	2.127,98	8.318,96
1096 - 3.1.90.94.00	0,00	100.000,00	103.150,00	106.399,22	106.399,22	415.948,44
105 - MSC - 1.540.1070 - FUNDEB - PROFISSIONAIS DA EDUCAÇÃO BÁSICA	0,00	100.000,00	103.150,00	106.399,22	106.399,22	415.948,44
1097 - 3.1.90.96.00	0,00	2.000,00	2.063,00	2.127,98	2.127,98	8.318,96
105 - MSC - 1.540.1070 - FUNDEB - PROFISSIONAIS DA EDUCAÇÃO BÁSICA	0,00	2.000,00	2.063,00	2.127,98	2.127,98	8.318,96
Ação: 2.157 - MANUTENÇÃO DO ENSINO FUNDAMENTAL - FUNDEB - OUTRAS DESPESAS	0,00	2.756.800,00	2.843.639,20	2.933.213,83	2.933.213,83	11.466.866,86
1098 - 3.1.90.04.00	0,00	31.000,00	31.976,50	32.983,76	32.983,76	128.944,02
106 - MSC - 1.540.0000 - FUNDEB - DESPESAS DIVERSAS	0,00	30.000,00	30.945,00	31.919,77	31.919,77	124.784,54
108 - MSC - 1.541.0000 - COMPLEMENTO DA UNIÃO - VAAF - FUNDEB - DEMAIS DESPESAS	0,00	1.000,00	1.031,50	1.063,99	1.063,99	4.159,48
1099 - 3.1.90.11.00	0,00	1.959.000,00	2.020.708,50	2.084.360,82	2.084.360,82	8.148.430,14
106 - MSC - 1.540.0000 - FUNDEB - DESPESAS DIVERSAS	0,00	1.688.000,00	1.741.172,00	1.796.018,92	1.796.018,92	7.021.209,84
108 - MSC - 1.541.0000 - COMPLEMENTO DA UNIÃO - VAAF - FUNDEB - DEMAIS DESPESAS	0,00	240.000,00	247.560,00	255.358,14	255.358,14	998.276,28
110 - MSC - 1.542.0000 - COMPLEMENTO DA UNIÃO - VAAT - FUNDEB - DEMAIS DESPESAS	0,00	31.000,00	31.976,50	32.983,76	32.983,76	128.944,02
1100 - 3.1.90.13.00	0,00	407.800,00	420.645,70	433.896,04	433.896,04	1.696.237,78
106 - MSC - 1.540.0000 - FUNDEB - DESPESAS DIVERSAS	0,00	360.000,00	371.340,00	383.037,21	383.037,21	1.497.414,42
108 - MSC - 1.541.0000 - COMPLEMENTO DA UNIÃO - VAAF - FUNDEB - DEMAIS DESPESAS	0,00	40.850,00	42.136,78	43.464,09	43.464,09	169.914,96
110 - MSC - 1.542.0000 - COMPLEMENTO DA UNIÃO - VAAT - FUNDEB - DEMAIS DESPESAS	0,00	6.950,00	7.168,92	7.394,74	7.394,74	28.908,40
1101 - 3.1.90.94.00	0,00	50.000,00	51.575,00	53.199,61	53.199,61	207.974,22
106 - MSC - 1.540.0000 - FUNDEB - DESPESAS DIVERSAS	0,00	50.000,00	51.575,00	53.199,61	53.199,61	207.974,22
1102 - 3.1.90.96.00	0,00	5.000,00	5.157,50	5.319,96	5.319,96	20.797,42
106 - MSC - 1.540.0000 - FUNDEB - DESPESAS DIVERSAS	0,00	5.000,00	5.157,50	5.319,96	5.319,96	20.797,42
1103 - 3.3.90.14.00	0,00	5.000,00	5.157,50	5.319,96	5.319,96	20.797,42
106 - MSC - 1.540.0000 - FUNDEB - DESPESAS DIVERSAS	0,00	5.000,00	5.157,50	5.319,96	5.319,96	20.797,42
1104 - 3.3.90.30.00	0,00	70.000,00	72.205,00	74.479,46	74.479,46	291.163,92
106 - MSC - 1.540.0000 - FUNDEB - DESPESAS DIVERSAS	0,00	70.000,00	72.205,00	74.479,46	74.479,46	291.163,92
1105 - 3.3.90.36.00	0,00	20.000,00	20.630,00	21.279,84	21.279,84	83.189,68
106 - MSC - 1.540.0000 - FUNDEB - DESPESAS DIVERSAS	0,00	20.000,00	20.630,00	21.279,84	21.279,84	83.189,68
1106 - 3.3.90.39.00	0,00	200.000,00	206.300,00	212.798,45	212.798,45	831.896,90
106 - MSC - 1.540.0000 - FUNDEB - DESPESAS DIVERSAS	0,00	200.000,00	206.300,00	212.798,45	212.798,45	831.896,90



Prefeitura Municipal de Poção

Rua Monsenhor Estanislau, 122 - Centro - 55.240-000 - Poção/ PE
CNPJ: 10.265.429/0001-64 Fone: (87)3834-1234

Usuário: Poção

Chave de Autenticação
1996-3282-780

Página
22 / 91

Demonstrativo de compatibilidade entre PPA e LOA

PPA 2022 - 2025 - Valores em R\$

	Valor global	2022	2023	2024	2025	Total
1107 - 3.3.90.47.00	0,00	5.000,00	5.157,50	5.319,96	5.319,96	20.797,42
106 - MSC - 1.540.0000 - FUNDEB - DESPESAS DIVERSAS	0,00	5.000,00	5.157,50	5.319,96	5.319,96	20.797,42
1108 - 3.3.90.49.00	0,00	4.000,00	4.126,00	4.255,97	4.255,97	16.637,94
106 - MSC - 1.540.0000 - FUNDEB - DESPESAS DIVERSAS	0,00	4.000,00	4.126,00	4.255,97	4.255,97	16.637,94
Programa: 1206 - TRANSPORTE ESCOLAR DE QUALIDADE	0,00	260.000,00	268.190,00	276.637,98	276.637,98	1.081.465,96
Ação: 2.61 - MANUTENÇÃO DAS ATIVIDADES DO TRANSPORTE ESCOLAR	0,00	260.000,00	268.190,00	276.637,98	276.637,98	1.081.465,96
276 - 3.3.90.30.00	0,00	70.000,00	72.205,00	74.479,46	74.479,46	291.163,92
106 - MSC - 1.540.0000 - FUNDEB - DESPESAS DIVERSAS	0,00	70.000,00	72.205,00	74.479,46	74.479,46	291.163,92
277 - 3.3.90.36.00	0,00	10.000,00	10.315,00	10.639,92	10.639,92	41.594,84
106 - MSC - 1.540.0000 - FUNDEB - DESPESAS DIVERSAS	0,00	10.000,00	10.315,00	10.639,92	10.639,92	41.594,84
278 - 3.3.90.39.00	0,00	180.000,00	185.670,00	191.518,60	191.518,60	748.707,20
106 - MSC - 1.540.0000 - FUNDEB - DESPESAS DIVERSAS	0,00	180.000,00	185.670,00	191.518,60	191.518,60	748.707,20
Subfunção: 365 - Educação Infantil	0,00	1.368.500,00	1.411.607,75	1.456.073,37	1.456.073,37	5.692.254,49
Programa: 1206 - TRANSPORTE ESCOLAR DE QUALIDADE	0,00	20.000,00	20.630,00	21.279,84	21.279,84	83.189,68
Ação: 2.62 - MANUTENÇÃO DAS ATIVIDADES DO TRANSPORTE ESCOLAR	0,00	20.000,00	20.630,00	21.279,84	21.279,84	83.189,68
965 - 3.3.90.30.00	0,00	5.000,00	5.157,50	5.319,96	5.319,96	20.797,42
108 - MSC - 1.541.0000 - COMPLEMENTO DA UNIÃO - VAAF - FUNDEB - DEMAIS DESPESAS	0,00	5.000,00	5.157,50	5.319,96	5.319,96	20.797,42
966 - 3.3.90.36.00	0,00	5.000,00	5.157,50	5.319,96	5.319,96	20.797,42
108 - MSC - 1.541.0000 - COMPLEMENTO DA UNIÃO - VAAF - FUNDEB - DEMAIS DESPESAS	0,00	5.000,00	5.157,50	5.319,96	5.319,96	20.797,42
967 - 3.3.90.39.00	0,00	10.000,00	10.315,00	10.639,92	10.639,92	41.594,84
108 - MSC - 1.541.0000 - COMPLEMENTO DA UNIÃO - VAAF - FUNDEB - DEMAIS DESPESAS	0,00	10.000,00	10.315,00	10.639,92	10.639,92	41.594,84
Programa: 1210 - CRECHE E PROINFÂNCIA	0,00	1.348.500,00	1.390.977,75	1.434.793,53	1.434.793,53	5.609.064,81
Ação: 2.158 - MANUTENÇÃO DO ENSINO INFANTIL - FUNDEB - PROFISSIONAIS DE MAGISTÉRIO	0,00	1.306.500,00	1.347.654,75	1.390.105,87	1.390.105,87	5.434.366,49
1109 - 3.1.90.04.00	0,00	15.000,00	15.472,50	15.959,88	15.959,88	62.392,26
105 - MSC - 1.540.1070 - FUNDEB - PROFISSIONAIS DA EDUCAÇÃO BÁSICA	0,00	10.000,00	10.315,00	10.639,92	10.639,92	41.594,84
109 - MSC - 1.542.1070 - COMPLEMENTO DA UNIÃO - VAAT - FUNDEB - PROFISSIONAIS DA EDUCAÇÃO	0,00	5.000,00	5.157,50	5.319,96	5.319,96	20.797,42
1110 - 3.1.90.11.00	0,00	1.040.000,00	1.072.760,00	1.106.551,94	1.106.551,94	4.325.863,88
105 - MSC - 1.540.1070 - FUNDEB - PROFISSIONAIS DA EDUCAÇÃO BÁSICA	0,00	590.000,00	608.585,00	627.755,43	627.755,43	2.454.095,86
107 - MSC - 1.541.1070 - COMPLEMENTO DA UNIÃO - VAAF - FUNDEB - PROFISSIONAIS DA EDUCAÇÃO	0,00	350.000,00	361.025,00	372.397,29	372.397,29	1.455.819,58
109 - MSC - 1.542.1070 - COMPLEMENTO DA UNIÃO - VAAT - FUNDEB - PROFISSIONAIS DA EDUCAÇÃO	0,00	100.000,00	103.150,00	106.399,22	106.399,22	415.948,44
1111 - 3.1.90.13.00	0,00	211.500,00	218.162,25	225.034,36	225.034,36	879.730,97
105 - MSC - 1.540.1070 - FUNDEB - PROFISSIONAIS DA EDUCAÇÃO BÁSICA	0,00	120.000,00	123.780,00	127.679,07	127.679,07	499.138,14
107 - MSC - 1.541.1070 - COMPLEMENTO DA UNIÃO - VAAF - FUNDEB - PROFISSIONAIS DA EDUCAÇÃO	0,00	70.000,00	72.205,00	74.479,46	74.479,46	291.163,92
109 - MSC - 1.542.1070 - COMPLEMENTO DA UNIÃO - VAAT - FUNDEB - PROFISSIONAIS DA EDUCAÇÃO	0,00	21.500,00	22.177,25	22.875,83	22.875,83	89.428,91
1112 - 3.1.90.94.00	0,00	40.000,00	41.260,00	42.559,69	42.559,69	166.379,38
105 - MSC - 1.540.1070 - FUNDEB - PROFISSIONAIS DA EDUCAÇÃO BÁSICA	0,00	40.000,00	41.260,00	42.559,69	42.559,69	166.379,38



Prefeitura Municipal de Poção

Rua Monsenhor Estanislau, 122 - Centro - 55.240-000 - Poção/ PE
CNPJ: 10.265.429/0001-64 Fone: (87)3834-1234

Usuário: Poção

Chave de Autenticação
1996-3282-780

Página
23 / 91

Demonstrativo de compatibilidade entre PPA e LOA

PPA 2022 - 2025 - Valores em R\$

	Valor global	2022	2023	2024	2025	Total
Ação: 2.159 - MANUTENÇÃO DO ENSINO INFANTIL - FUNDEB - OUTRAS DESPESAS	0,00	42.000,00	43.323,00	44.687,66	44.687,66	174.698,32
1113 - 3.1.90.04.00	0,00	3.000,00	3.094,50	3.191,98	3.191,98	12.478,46
106 - MSC - 1.540.0000 - FUNDEB - DESPESAS DIVERSAS	0,00	3.000,00	3.094,50	3.191,98	3.191,98	12.478,46
1114 - 3.1.90.11.00	0,00	12.000,00	12.378,00	12.767,90	12.767,90	49.913,80
106 - MSC - 1.540.0000 - FUNDEB - DESPESAS DIVERSAS	0,00	10.000,00	10.315,00	10.639,92	10.639,92	41.594,84
108 - MSC - 1.541.0000 - COMPLEMENTO DA UNIÃO - VAAF - FUNDEB - DEMAIS DESPESAS	0,00	2.000,00	2.063,00	2.127,98	2.127,98	8.318,96
1115 - 3.1.90.13.00	0,00	4.000,00	4.126,00	4.255,97	4.255,97	16.637,94
106 - MSC - 1.540.0000 - FUNDEB - DESPESAS DIVERSAS	0,00	1.000,00	1.031,50	1.063,99	1.063,99	4.159,48
108 - MSC - 1.541.0000 - COMPLEMENTO DA UNIÃO - VAAF - FUNDEB - DEMAIS DESPESAS	0,00	3.000,00	3.094,50	3.191,98	3.191,98	12.478,46
1116 - 3.1.90.94.00	0,00	5.000,00	5.157,50	5.319,96	5.319,96	20.797,42
106 - MSC - 1.540.0000 - FUNDEB - DESPESAS DIVERSAS	0,00	5.000,00	5.157,50	5.319,96	5.319,96	20.797,42
1117 - 3.3.90.14.00	0,00	2.000,00	2.063,00	2.127,98	2.127,98	8.318,96
106 - MSC - 1.540.0000 - FUNDEB - DESPESAS DIVERSAS	0,00	2.000,00	2.063,00	2.127,98	2.127,98	8.318,96
1118 - 3.3.90.30.00	0,00	5.000,00	5.157,50	5.319,96	5.319,96	20.797,42
106 - MSC - 1.540.0000 - FUNDEB - DESPESAS DIVERSAS	0,00	5.000,00	5.157,50	5.319,96	5.319,96	20.797,42
1119 - 3.3.90.32.00	0,00	1.000,00	1.031,50	1.063,99	1.063,99	4.159,48
106 - MSC - 1.540.0000 - FUNDEB - DESPESAS DIVERSAS	0,00	1.000,00	1.031,50	1.063,99	1.063,99	4.159,48
1120 - 3.3.90.36.00	0,00	5.000,00	5.157,50	5.319,96	5.319,96	20.797,42
106 - MSC - 1.540.0000 - FUNDEB - DESPESAS DIVERSAS	0,00	5.000,00	5.157,50	5.319,96	5.319,96	20.797,42
1121 - 3.3.90.39.00	0,00	5.000,00	5.157,50	5.319,96	5.319,96	20.797,42
106 - MSC - 1.540.0000 - FUNDEB - DESPESAS DIVERSAS	0,00	5.000,00	5.157,50	5.319,96	5.319,96	20.797,42
Subfunção: 366 - Educação de Jovens e Adultos	0,00	616.000,00	635.404,00	655.419,21	655.419,21	2.562.242,42
Programa: 1211 - JOVENS E ADULTOS ALFABETIZADOS	0,00	616.000,00	635.404,00	655.419,21	655.419,21	2.562.242,42
Ação: 2.160 - MANUTENÇÃO DA EDUCAÇÃO DE JOVENS E ADULTOS - FUNDEB - PROFISSIONAIS DE	0,00	581.000,00	599.301,50	618.179,50	618.179,50	2.416.660,50
1122 - 3.1.90.04.00	0,00	15.000,00	15.472,50	15.959,88	15.959,88	62.392,26
105 - MSC - 1.540.1070 - FUNDEB - PROFISSIONAIS DA EDUCAÇÃO BÁSICA	0,00	15.000,00	15.472,50	15.959,88	15.959,88	62.392,26
1123 - 3.1.90.11.00	0,00	460.000,00	474.490,00	489.436,44	489.436,44	1.913.362,88
105 - MSC - 1.540.1070 - FUNDEB - PROFISSIONAIS DA EDUCAÇÃO BÁSICA	0,00	385.000,00	397.127,50	409.637,02	409.637,02	1.601.401,54
107 - MSC - 1.541.1070 - COMPLEMENTO DA UNIÃO - VAAF - FUNDEB - PROFISSIONAIS DA EDUCAÇÃO	0,00	75.000,00	77.362,50	79.799,42	79.799,42	311.961,34
1124 - 3.1.90.13.00	0,00	96.000,00	99.024,00	102.143,26	102.143,26	399.310,52
105 - MSC - 1.540.1070 - FUNDEB - PROFISSIONAIS DA EDUCAÇÃO BÁSICA	0,00	80.000,00	82.520,00	85.119,38	85.119,38	332.758,76
107 - MSC - 1.541.1070 - COMPLEMENTO DA UNIÃO - VAAF - FUNDEB - PROFISSIONAIS DA EDUCAÇÃO	0,00	16.000,00	16.504,00	17.023,88	17.023,88	66.551,76
1125 - 3.1.90.94.00	0,00	10.000,00	10.315,00	10.639,92	10.639,92	41.594,84
105 - MSC - 1.540.1070 - FUNDEB - PROFISSIONAIS DA EDUCAÇÃO BÁSICA	0,00	10.000,00	10.315,00	10.639,92	10.639,92	41.594,84
Ação: 2.161 - MANUTENÇÃO DA EDUCAÇÃO DE JOVENS E ADULTOS - FUNDEB - OUTRAS DESPESAS	0,00	35.000,00	36.102,50	37.239,71	37.239,71	145.581,92
1126 - 3.1.90.04.00	0,00	5.000,00	5.157,50	5.319,96	5.319,96	20.797,42
106 - MSC - 1.540.0000 - FUNDEB - DESPESAS DIVERSAS	0,00	5.000,00	5.157,50	5.319,96	5.319,96	20.797,42



Prefeitura Municipal de Poção

Rua Monsenhor Estanislau, 122 - Centro - 55.240-000 - Poção/ PE
CNPJ: 10.265.429/0001-64 Fone: (87)3834-1234

Usuário: Poção

Chave de Autenticação
1996-3282-780

Página
24 / 91

Demonstrativo de compatibilidade entre PPA e LOA

PPA 2022 - 2025 - Valores em R\$

	Valor global	2022	2023	2024	2025	Total
1127 - 3.1.90.11.00	0,00	11.000,00	11.346,50	11.703,91	11.703,91	45.754,32
106 - MSC - 1.540.0000 - FUNDEB - DESPESAS DIVERSAS	0,00	10.000,00	10.315,00	10.639,92	10.639,92	41.594,84
108 - MSC - 1.541.0000 - COMPLEMENTO DA UNIÃO - VAAF - FUNDEB - DEMAIS DESPESAS	0,00	1.000,00	1.031,50	1.063,99	1.063,99	4.159,48
1128 - 3.1.90.13.00	0,00	5.000,00	5.157,50	5.319,96	5.319,96	20.797,42
106 - MSC - 1.540.0000 - FUNDEB - DESPESAS DIVERSAS	0,00	4.000,00	4.126,00	4.255,97	4.255,97	16.637,94
108 - MSC - 1.541.0000 - COMPLEMENTO DA UNIÃO - VAAF - FUNDEB - DEMAIS DESPESAS	0,00	1.000,00	1.031,50	1.063,99	1.063,99	4.159,48
1129 - 3.1.90.94.00	0,00	5.000,00	5.157,50	5.319,96	5.319,96	20.797,42
106 - MSC - 1.540.0000 - FUNDEB - DESPESAS DIVERSAS	0,00	5.000,00	5.157,50	5.319,96	5.319,96	20.797,42
1130 - 3.3.90.14.00	0,00	1.000,00	1.031,50	1.063,99	1.063,99	4.159,48
106 - MSC - 1.540.0000 - FUNDEB - DESPESAS DIVERSAS	0,00	1.000,00	1.031,50	1.063,99	1.063,99	4.159,48
1131 - 3.3.90.30.00	0,00	3.000,00	3.094,50	3.191,98	3.191,98	12.478,46
106 - MSC - 1.540.0000 - FUNDEB - DESPESAS DIVERSAS	0,00	3.000,00	3.094,50	3.191,98	3.191,98	12.478,46
1132 - 3.3.90.32.00	0,00	1.000,00	1.031,50	1.063,99	1.063,99	4.159,48
106 - MSC - 1.540.0000 - FUNDEB - DESPESAS DIVERSAS	0,00	1.000,00	1.031,50	1.063,99	1.063,99	4.159,48
1133 - 3.3.90.36.00	0,00	2.000,00	2.063,00	2.127,98	2.127,98	8.318,96
106 - MSC - 1.540.0000 - FUNDEB - DESPESAS DIVERSAS	0,00	2.000,00	2.063,00	2.127,98	2.127,98	8.318,96
1134 - 3.3.90.39.00	0,00	2.000,00	2.063,00	2.127,98	2.127,98	8.318,96
106 - MSC - 1.540.0000 - FUNDEB - DESPESAS DIVERSAS	0,00	2.000,00	2.063,00	2.127,98	2.127,98	8.318,96
Subfunção: 367 - Educação Especial	0,00	481.000,00	496.151,50	511.780,25	511.780,25	2.000.712,00
Programa: 1212 - EDUCAÇÃO ESPECIAL	0,00	481.000,00	496.151,50	511.780,25	511.780,25	2.000.712,00
Ação: 2.162 - MANUTENÇÃO DA EDUCAÇÃO ESPECIAL - FUNDEB - PROFISSIONAIS DE MAGISTÉRIO	0,00	465.000,00	479.647,50	494.756,40	494.756,40	1.934.160,30
1135 - 3.1.90.04.00	0,00	5.000,00	5.157,50	5.319,96	5.319,96	20.797,42
105 - MSC - 1.540.1070 - FUNDEB - PROFISSIONAIS DA EDUCAÇÃO BÁSICA	0,00	5.000,00	5.157,50	5.319,96	5.319,96	20.797,42
1136 - 3.1.90.11.00	0,00	375.000,00	386.812,50	398.997,10	398.997,10	1.559.806,70
105 - MSC - 1.540.1070 - FUNDEB - PROFISSIONAIS DA EDUCAÇÃO BÁSICA	0,00	350.000,00	361.025,00	372.397,29	372.397,29	1.455.819,58
107 - MSC - 1.541.1070 - COMPLEMENTO DA UNIÃO - VAAF - FUNDEB - PROFISSIONAIS DA EDUCAÇÃO	0,00	25.000,00	25.787,50	26.599,81	26.599,81	103.987,12
1137 - 3.1.90.13.00	0,00	75.000,00	77.362,50	79.799,42	79.799,42	311.961,34
105 - MSC - 1.540.1070 - FUNDEB - PROFISSIONAIS DA EDUCAÇÃO BÁSICA	0,00	70.000,00	72.205,00	74.479,46	74.479,46	291.163,92
107 - MSC - 1.541.1070 - COMPLEMENTO DA UNIÃO - VAAF - FUNDEB - PROFISSIONAIS DA EDUCAÇÃO	0,00	5.000,00	5.157,50	5.319,96	5.319,96	20.797,42
1138 - 3.1.90.94.00	0,00	10.000,00	10.315,00	10.639,92	10.639,92	41.594,84
105 - MSC - 1.540.1070 - FUNDEB - PROFISSIONAIS DA EDUCAÇÃO BÁSICA	0,00	10.000,00	10.315,00	10.639,92	10.639,92	41.594,84
Ação: 2.163 - MANUTENÇÃO DA EDUCAÇÃO ESPECIAL - FUNDEB - OUTRAS DESPESAS	0,00	16.000,00	16.504,00	17.023,85	17.023,85	66.551,70
1139 - 3.1.90.04.00	0,00	1.000,00	1.031,50	1.063,99	1.063,99	4.159,48
106 - MSC - 1.540.0000 - FUNDEB - DESPESAS DIVERSAS	0,00	1.000,00	1.031,50	1.063,99	1.063,99	4.159,48
1140 - 3.1.90.11.00	0,00	5.000,00	5.157,50	5.319,96	5.319,96	20.797,42
106 - MSC - 1.540.0000 - FUNDEB - DESPESAS DIVERSAS	0,00	5.000,00	5.157,50	5.319,96	5.319,96	20.797,42
1141 - 3.1.90.13.00	0,00	1.000,00	1.031,50	1.063,99	1.063,99	4.159,48



Prefeitura Municipal de Poção

Rua Monsenhor Estanislau, 122 - Centro - 55.240-000 - Poção/ PE
CNPJ: 10.265.429/0001-64 Fone: (87)3834-1234

Usuário: Poção

Chave de Autenticação
1996-3282-780

Página
25 / 91

Demonstrativo de compatibilidade entre PPA e LOA

PPA 2022 - 2025 - Valores em R\$

	Valor global	2022	2023	2024	2025	Total
106 - MSC - 1.540.0000 - FUNDEB - DESPESAS DIVERSAS	0,00	1.000,00	1.031,50	1.063,99	1.063,99	4.159,48
1142 - 3.1.90.94.00	0,00	1.000,00	1.031,50	1.063,99	1.063,99	4.159,48
106 - MSC - 1.540.0000 - FUNDEB - DESPESAS DIVERSAS	0,00	1.000,00	1.031,50	1.063,99	1.063,99	4.159,48
1143 - 3.3.90.14.00	0,00	1.000,00	1.031,50	1.063,99	1.063,99	4.159,48
106 - MSC - 1.540.0000 - FUNDEB - DESPESAS DIVERSAS	0,00	1.000,00	1.031,50	1.063,99	1.063,99	4.159,48
1144 - 3.3.90.30.00	0,00	2.000,00	2.063,00	2.127,98	2.127,98	8.318,96
106 - MSC - 1.540.0000 - FUNDEB - DESPESAS DIVERSAS	0,00	2.000,00	2.063,00	2.127,98	2.127,98	8.318,96
1145 - 3.3.90.32.00	0,00	1.000,00	1.031,50	1.063,99	1.063,99	4.159,48
106 - MSC - 1.540.0000 - FUNDEB - DESPESAS DIVERSAS	0,00	1.000,00	1.031,50	1.063,99	1.063,99	4.159,48
1146 - 3.3.90.36.00	0,00	2.000,00	2.063,00	2.127,98	2.127,98	8.318,96
106 - MSC - 1.540.0000 - FUNDEB - DESPESAS DIVERSAS	0,00	2.000,00	2.063,00	2.127,98	2.127,98	8.318,96
1147 - 3.3.90.39.00	0,00	2.000,00	2.063,00	2.127,98	2.127,98	8.318,96
106 - MSC - 1.540.0000 - FUNDEB - DESPESAS DIVERSAS	0,00	2.000,00	2.063,00	2.127,98	2.127,98	8.318,96
Unidade Orçamentária: 20007 - SECRETARIA DE AGRICULTURA E MEIO AMBIENTE	0,00	1.777.000,00	1.828.526,50	1.984.770,52	1.984.770,52	7.575.067,54
Função: 17 - Saneamento	0,00	52.000,00	53.575,00	55.199,60	55.199,60	215.974,20
Subfunção: 544 - Recursos Hídricos	0,00	52.000,00	53.575,00	55.199,60	55.199,60	215.974,20
Programa: 1701 - GESTÃO DE RECURSOS HÍDRICOS	0,00	12.000,00	12.315,00	12.639,92	12.639,92	49.594,84
Ação: 1.25 - EXECUÇÃO DE OBRAS HÍDRICAS: CONSTRUÇÃO E AMPLIAÇÃO DE BARRAGENS, POÇOS,	0,00	12.000,00	12.315,00	12.639,92	12.639,92	49.594,84
301 - 4.4.90.51.00	0,00	12.000,00	12.315,00	12.639,92	12.639,92	49.594,84
101 - MSC - 1.501.0000 - RECURSOS PRÓPRIOS	0,00	2.000,00	2.000,00	2.000,00	2.000,00	8.000,00
127 - MSC - 1.700.0000 - RECURSOS DE CONVÊNIOS DO GOVERNO FEDERAL	0,00	10.000,00	10.315,00	10.639,92	10.639,92	41.594,84
Programa: 1702 - ABASTECIMENTO DE ÁGUA EMERGENCIAL	0,00	40.000,00	41.260,00	42.559,68	42.559,68	166.379,36
Ação: 2.65 - REALIZAR ABASTECIMENTO D'ÁGUA EMERGENCIAL NA SEDE, DISTRITOS E PARA	0,00	40.000,00	41.260,00	42.559,68	42.559,68	166.379,36
302 - 3.3.90.36.00	0,00	20.000,00	20.630,00	21.279,84	21.279,84	83.189,68
101 - MSC - 1.501.0000 - RECURSOS PRÓPRIOS	0,00	20.000,00	20.630,00	21.279,84	21.279,84	83.189,68
303 - 3.3.90.39.00	0,00	20.000,00	20.630,00	21.279,84	21.279,84	83.189,68
101 - MSC - 1.501.0000 - RECURSOS PRÓPRIOS	0,00	20.000,00	20.630,00	21.279,84	21.279,84	83.189,68
Função: 20 - Agricultura	0,00	1.725.000,00	1.774.951,50	1.929.570,92	1.929.570,92	7.359.093,34
Subfunção: 122 - Administração Geral	0,00	1.075.000,00	1.108.736,50	1.143.535,68	1.143.535,68	4.470.807,86
Programa: 2001 - GESTÃO DA SECRETARIA DE AGRICULTURA	0,00	1.075.000,00	1.108.736,50	1.143.535,68	1.143.535,68	4.470.807,86
Ação: 1.26 - EXECUÇÃO DE PEQUENAS OBRAS E INSTALAÇÕES PARA MELHORAR O	0,00	2.000,00	2.000,00	2.000,00	2.000,00	8.000,00
304 - 4.4.90.51.00	0,00	2.000,00	2.000,00	2.000,00	2.000,00	8.000,00
101 - MSC - 1.501.0000 - RECURSOS PRÓPRIOS	0,00	2.000,00	2.000,00	2.000,00	2.000,00	8.000,00
Ação: 1.27 - AQUISIÇÃO DE VEÍCULOS, MÓVEIS, MÁQUINAS E EQUIPAMENTOS DIVERSOS	0,00	2.000,00	2.000,00	2.000,00	2.000,00	8.000,00
305 - 4.4.90.52.00	0,00	2.000,00	2.000,00	2.000,00	2.000,00	8.000,00
101 - MSC - 1.501.0000 - RECURSOS PRÓPRIOS	0,00	2.000,00	2.000,00	2.000,00	2.000,00	8.000,00



Prefeitura Municipal de Poção

Rua Monsenhor Estanislau, 122 - Centro - 55.240-000 - Poção/ PE
CNPJ: 10.265.429/0001-64 Fone: (87)3834-1234

Usuário: Poção

Chave de Autenticação
1996-3282-780

Página
26 / 91

Demonstrativo de compatibilidade entre PPA e LOA

PPA 2022 - 2025 - Valores em R\$

		Valor global	2022	2023	2024	2025	Total
Ação:	2.66 - MANUTENÇÃO DAS AÇÕES DA SECRETARIA DE AGRICULTURA	0,00	1.071.000,00	1.104.736,50	1.139.535,68	1.139.535,68	4.454.807,86
	306 - 3.1.90.04.00	0,00	20.000,00	20.630,00	21.279,84	21.279,84	83.189,68
	101 - MSC - 1.501.0000 - RECURSOS PRÓPRIOS	0,00	20.000,00	20.630,00	21.279,84	21.279,84	83.189,68
	307 - 3.1.90.11.00	0,00	170.000,00	175.355,00	180.878,68	180.878,68	707.112,36
	101 - MSC - 1.501.0000 - RECURSOS PRÓPRIOS	0,00	170.000,00	175.355,00	180.878,68	180.878,68	707.112,36
	799 - 3.1.90.94.00	0,00	2.000,00	2.063,00	2.127,98	2.127,98	8.318,96
	101 - MSC - 1.501.0000 - RECURSOS PRÓPRIOS	0,00	2.000,00	2.063,00	2.127,98	2.127,98	8.318,96
	308 - 3.3.90.14.00	0,00	7.000,00	7.220,50	7.447,95	7.447,95	29.116,40
	101 - MSC - 1.501.0000 - RECURSOS PRÓPRIOS	0,00	7.000,00	7.220,50	7.447,95	7.447,95	29.116,40
	309 - 3.3.90.30.00	0,00	500.000,00	515.750,00	531.996,12	531.996,12	2.079.742,24
	101 - MSC - 1.501.0000 - RECURSOS PRÓPRIOS	0,00	500.000,00	515.750,00	531.996,12	531.996,12	2.079.742,24
	310 - 3.3.90.33.00	0,00	2.000,00	2.063,00	2.127,98	2.127,98	8.318,96
	101 - MSC - 1.501.0000 - RECURSOS PRÓPRIOS	0,00	2.000,00	2.063,00	2.127,98	2.127,98	8.318,96
	311 - 3.3.90.36.00	0,00	120.000,00	123.780,00	127.679,07	127.679,07	499.138,14
	101 - MSC - 1.501.0000 - RECURSOS PRÓPRIOS	0,00	120.000,00	123.780,00	127.679,07	127.679,07	499.138,14
	312 - 3.3.90.39.00	0,00	250.000,00	257.875,00	265.998,06	265.998,06	1.039.871,12
	101 - MSC - 1.501.0000 - RECURSOS PRÓPRIOS	0,00	250.000,00	257.875,00	265.998,06	265.998,06	1.039.871,12
Subfunção:	605 - Abastecimento	0,00	66.000,00	67.890,00	69.839,52	69.839,52	273.569,04
Programa:	2002 - ADEQUAÇÃO E QUALIFICAÇÃO DO SISTEMA DE ABASTECIMENTO	0,00	54.000,00	55.575,00	57.199,60	57.199,60	223.974,20
Ação:	1.28 - CONSTRUÇÃO, REFORMA E/OU AMPLIAÇÃO DE AÇOUGUES, MERCADOS E MATADOURO	0,00	12.000,00	12.315,00	12.639,92	12.639,92	49.594,84
	313 - 4.4.90.51.00	0,00	12.000,00	12.315,00	12.639,92	12.639,92	49.594,84
	101 - MSC - 1.501.0000 - RECURSOS PRÓPRIOS	0,00	2.000,00	2.000,00	2.000,00	2.000,00	8.000,00
	127 - MSC - 1.700.0000 - RECURSOS DE CONVÊNIOS DO GOVERNO FEDERAL	0,00	10.000,00	10.315,00	10.639,92	10.639,92	41.594,84
Ação:	1.29 - AQUISIÇÃO DE VEÍCULOS, MÓVEIS, MÁQUINAS E EQUIPAMENTOS DIVERSOS	0,00	12.000,00	12.315,00	12.639,92	12.639,92	49.594,84
	314 - 4.4.90.52.00	0,00	12.000,00	12.315,00	12.639,92	12.639,92	49.594,84
	101 - MSC - 1.501.0000 - RECURSOS PRÓPRIOS	0,00	2.000,00	2.000,00	2.000,00	2.000,00	8.000,00
	127 - MSC - 1.700.0000 - RECURSOS DE CONVÊNIOS DO GOVERNO FEDERAL	0,00	10.000,00	10.315,00	10.639,92	10.639,92	41.594,84
Ação:	2.67 - MANUTENÇÃO DAS AÇÕES VINCULADAS AO PROGRAMA DE ADEQUAÇÃO E	0,00	30.000,00	30.945,00	31.919,76	31.919,76	124.784,52
	315 - 3.3.90.30.00	0,00	5.000,00	5.157,50	5.319,96	5.319,96	20.797,42
	101 - MSC - 1.501.0000 - RECURSOS PRÓPRIOS	0,00	5.000,00	5.157,50	5.319,96	5.319,96	20.797,42
	316 - 3.3.90.36.00	0,00	5.000,00	5.157,50	5.319,96	5.319,96	20.797,42
	101 - MSC - 1.501.0000 - RECURSOS PRÓPRIOS	0,00	5.000,00	5.157,50	5.319,96	5.319,96	20.797,42
	317 - 3.3.90.39.00	0,00	20.000,00	20.630,00	21.279,84	21.279,84	83.189,68
	101 - MSC - 1.501.0000 - RECURSOS PRÓPRIOS	0,00	20.000,00	20.630,00	21.279,84	21.279,84	83.189,68
Programa:	2003 - PROGRAMA MAIS ALIMENTOS	0,00	12.000,00	12.315,00	12.639,92	12.639,92	49.594,84
Ação:	1.30 - AQUISIÇÃO DE MÓVEIS, MÁQUINAS E EQUIPAMENTOS AGRÍCOLAS DIVERSOS	0,00	2.000,00	2.000,00	2.000,00	2.000,00	8.000,00



Prefeitura Municipal de Poção

Rua Monsenhor Estanislau, 122 - Centro - 55.240-000 - Poção/ PE
CNPJ: 10.265.429/0001-64 Fone: (87)3834-1234

Usuário: Poção

Chave de Autenticação
1996-3282-780

Página
27 / 91

Demonstrativo de compatibilidade entre PPA e LOA

PPA 2022 - 2025 - Valores em R\$

		Valor global	2022	2023	2024	2025	Total
318 - 4.4.90.52.00		0,00	2.000,00	2.000,00	2.000,00	2.000,00	8.000,00
101 - MSC - 1.501.0000 - RECURSOS PRÓPRIOS		0,00	2.000,00	2.000,00	2.000,00	2.000,00	8.000,00
Ação:	2.68 - MANUTENÇÃO DO PROGRAMA MAIS ALIMENTOS, INCLUINDO INCENTIVO AO CULTIVO	0,00	10.000,00	10.315,00	10.639,92	10.639,92	41.594,84
319 - 3.3.90.30.00		0,00	2.000,00	2.063,00	2.127,98	2.127,98	8.318,96
101 - MSC - 1.501.0000 - RECURSOS PRÓPRIOS		0,00	2.000,00	2.063,00	2.127,98	2.127,98	8.318,96
320 - 3.3.90.36.00		0,00	3.000,00	3.094,50	3.191,98	3.191,98	12.478,46
101 - MSC - 1.501.0000 - RECURSOS PRÓPRIOS		0,00	3.000,00	3.094,50	3.191,98	3.191,98	12.478,46
321 - 3.3.90.39.00		0,00	5.000,00	5.157,50	5.319,96	5.319,96	20.797,42
101 - MSC - 1.501.0000 - RECURSOS PRÓPRIOS		0,00	5.000,00	5.157,50	5.319,96	5.319,96	20.797,42
Subfunção: 608 - Promoção da Produção Agropecuária		0,00	584.000,00	598.325,00	716.195,72	716.195,72	2.614.716,44
Programa: 2004 - CONTROLE DE REBANHO		0,00	18.000,00	17.472,50	17.959,88	17.959,88	71.392,26
Ação:	1.31 - AQUISIÇÃO DE MÓVEIS, MÁQUINAS E EQUIPAMENTOS DIVERSOS, INCLUINDO	0,00	3.000,00	2.000,00	2.000,00	2.000,00	9.000,00
322 - 4.4.90.52.00		0,00	3.000,00	2.000,00	2.000,00	2.000,00	9.000,00
101 - MSC - 1.501.0000 - RECURSOS PRÓPRIOS		0,00	3.000,00	2.000,00	2.000,00	2.000,00	9.000,00
Ação:	2.69 - MANUTENÇÃO DO PROGRAMA CONTROLE DE REBANHO, INCLUINDO AÇÕES PARA	0,00	15.000,00	15.472,50	15.959,88	15.959,88	62.392,26
323 - 3.3.90.30.00		0,00	2.000,00	2.063,00	2.127,98	2.127,98	8.318,96
101 - MSC - 1.501.0000 - RECURSOS PRÓPRIOS		0,00	2.000,00	2.063,00	2.127,98	2.127,98	8.318,96
324 - 3.3.90.32.00		0,00	5.000,00	5.157,50	5.319,96	5.319,96	20.797,42
101 - MSC - 1.501.0000 - RECURSOS PRÓPRIOS		0,00	5.000,00	5.157,50	5.319,96	5.319,96	20.797,42
325 - 3.3.90.36.00		0,00	3.000,00	3.094,50	3.191,98	3.191,98	12.478,46
101 - MSC - 1.501.0000 - RECURSOS PRÓPRIOS		0,00	3.000,00	3.094,50	3.191,98	3.191,98	12.478,46
326 - 3.3.90.39.00		0,00	5.000,00	5.157,50	5.319,96	5.319,96	20.797,42
101 - MSC - 1.501.0000 - RECURSOS PRÓPRIOS		0,00	5.000,00	5.157,50	5.319,96	5.319,96	20.797,42
Programa: 2005 - DESENVOLVIMENTO RURAL SUSTENTÁVEL		0,00	566.000,00	580.852,50	698.235,84	698.235,84	2.543.324,18
Ação:	1.32 - APOIAR INICIATIVAS E PROJETOS VOLTADOS À MELHORIA DA INFRAESTRUTURA E	0,00	3.000,00	2.000,00	2.000,00	2.000,00	9.000,00
327 - 4.4.90.51.00		0,00	3.000,00	2.000,00	2.000,00	2.000,00	9.000,00
101 - MSC - 1.501.0000 - RECURSOS PRÓPRIOS		0,00	3.000,00	2.000,00	2.000,00	2.000,00	9.000,00
Ação:	1.33 - AQUISIÇÃO DE VEÍCULOS, MÓVEIS, TRATORES, MÁQUINAS E EQUIPAMENTOS	0,00	433.000,00	444.757,50	557.916,86	557.916,86	1.993.591,22
328 - 4.4.90.52.00		0,00	433.000,00	444.757,50	557.916,86	557.916,86	1.993.591,22
101 - MSC - 1.501.0000 - RECURSOS PRÓPRIOS		0,00	3.000,00	2.000,00	2.000,00	2.000,00	9.000,00
103 - MSC - 1.754.0000 RECURSOS DE OPERAÇÕES DE CRÉDITO		0,00	25.000,00	25.000,00	25.000,00	25.000,00	100.000,00
127 - MSC - 1.700.0000 - RECURSOS DE CONVÊNIOS DO GOVERNO FEDERAL		0,00	405.000,00	417.757,50	530.916,86	530.916,86	1.884.591,22
Ação:	2.70 - APOIO AOS AGRICULTORES NA REALIZAÇÃO DE ARAÇÃO DE TERRAS	0,00	105.000,00	108.307,50	111.719,18	111.719,18	436.745,86
329 - 3.3.90.30.00		0,00	5.000,00	5.157,50	5.319,96	5.319,96	20.797,42
101 - MSC - 1.501.0000 - RECURSOS PRÓPRIOS		0,00	5.000,00	5.157,50	5.319,96	5.319,96	20.797,42
330 - 3.3.90.36.00		0,00	5.000,00	5.157,50	5.319,96	5.319,96	20.797,42



Prefeitura Municipal de Poção

Rua Monsenhor Estanislau, 122 - Centro - 55.240-000 - Poção/ PE
CNPJ: 10.265.429/0001-64 Fone: (87)3834-1234

Usuário: Poção

Chave de Autenticação
1996-3282-780

Página
28 / 91

Demonstrativo de compatibilidade entre PPA e LOA

PPA 2022 - 2025 - Valores em R\$

		Valor global	2022	2023	2024	2025	Total
	101 - MSC - 1.501.0000 - RECURSOS PRÓPRIOS	0,00	5.000,00	5.157,50	5.319,96	5.319,96	20.797,42
	331 - 3.3.90.39.00	0,00	95.000,00	97.992,50	101.079,26	101.079,26	395.151,02
	101 - MSC - 1.501.0000 - RECURSOS PRÓPRIOS	0,00	95.000,00	97.992,50	101.079,26	101.079,26	395.151,02
Ação:	2.71 - MANUTENÇÃO DO PROGRAMA DESENVOLVIMENTO RURAL SUSTENTÁVEL E	0,00	25.000,00	25.787,50	26.599,80	26.599,80	103.987,10
	332 - 3.3.90.30.00	0,00	5.000,00	5.157,50	5.319,96	5.319,96	20.797,42
	101 - MSC - 1.501.0000 - RECURSOS PRÓPRIOS	0,00	5.000,00	5.157,50	5.319,96	5.319,96	20.797,42
	333 - 3.3.90.32.00	0,00	10.000,00	10.315,00	10.639,92	10.639,92	41.594,84
	101 - MSC - 1.501.0000 - RECURSOS PRÓPRIOS	0,00	10.000,00	10.315,00	10.639,92	10.639,92	41.594,84
	334 - 3.3.90.36.00	0,00	5.000,00	5.157,50	5.319,96	5.319,96	20.797,42
	101 - MSC - 1.501.0000 - RECURSOS PRÓPRIOS	0,00	5.000,00	5.157,50	5.319,96	5.319,96	20.797,42
	335 - 3.3.90.39.00	0,00	5.000,00	5.157,50	5.319,96	5.319,96	20.797,42
	101 - MSC - 1.501.0000 - RECURSOS PRÓPRIOS	0,00	5.000,00	5.157,50	5.319,96	5.319,96	20.797,42
Unidade Orçamentária:	20008 - SECRETARIA DE OBRAS E URBANISMO	0,00	3.601.381,76	3.839.933,94	4.078.624,82	4.078.624,82	15.598.565,34
Função:	15 - Urbanismo	0,00	3.012.381,76	3.232.380,44	3.460.933,41	3.460.933,41	13.166.629,02
Subfunção:	122 - Administração Geral	0,00	1.409.000,00	1.447.997,50	1.500.616,85	1.500.616,85	5.858.231,20
Programa:	1501 - GESTÃO ADMINISTRATIVA DA SECRETARIA DE OBRAS E URBANISMO	0,00	1.409.000,00	1.447.997,50	1.500.616,85	1.500.616,85	5.858.231,20
Ação:	1.34 - AQUISIÇÃO, CONSTRUÇÃO, REFORMA E/OU AMPLIAÇÃO DE IMÓVEIS DO PATRIMÔNIO	0,00	48.000,00	44.126,00	54.000,00	54.000,00	200.126,00
	336 - 4.4.90.51.00	0,00	2.000,00	2.063,00	2.000,00	2.000,00	8.063,00
	101 - MSC - 1.501.0000 - RECURSOS PRÓPRIOS	0,00	2.000,00	2.063,00	2.000,00	2.000,00	8.063,00
	337 - 4.4.90.61.00	0,00	46.000,00	42.063,00	52.000,00	52.000,00	192.063,00
	101 - MSC - 1.501.0000 - RECURSOS PRÓPRIOS	0,00	2.000,00	2.063,00	2.000,00	2.000,00	8.063,00
	102 - MSC - 1.755.0000- RECURSOS DE ALIENAÇÃO DE BENS/ATIVOS - ADMINISTRAÇÃO DIRETA	0,00	44.000,00	40.000,00	50.000,00	50.000,00	184.000,00
Ação:	1.35 - AQUISIÇÃO DE VEÍCULOS, MÓVEIS, MÁQUINAS E EQUIPAMENTOS DIVERSOS PARA A	0,00	13.000,00	13.409,50	12.355,32	12.355,32	51.120,14
	338 - 4.4.90.52.00	0,00	13.000,00	13.409,50	12.355,32	12.355,32	51.120,14
	101 - MSC - 1.501.0000 - RECURSOS PRÓPRIOS	0,00	3.000,00	3.094,50	1.715,40	1.715,40	9.525,30
	127 - MSC - 1.700.0000 - RECURSOS DE CONVÊNIOS DO GOVERNO FEDERAL	0,00	10.000,00	10.315,00	10.639,92	10.639,92	41.594,84
Ação:	2.72 - MANUTENÇÃO DAS AÇÕES VINCULADAS AO PROGRAMA DE GESTÃO DA SECRETARIA	0,00	1.348.000,00	1.390.462,00	1.434.261,53	1.434.261,53	5.606.985,06
	339 - 3.1.90.04.00	0,00	5.000,00	5.157,50	5.319,96	5.319,96	20.797,42
	101 - MSC - 1.501.0000 - RECURSOS PRÓPRIOS	0,00	5.000,00	5.157,50	5.319,96	5.319,96	20.797,42
	340 - 3.1.90.11.00	0,00	910.000,00	938.665,00	968.232,95	968.232,95	3.785.130,90
	101 - MSC - 1.501.0000 - RECURSOS PRÓPRIOS	0,00	910.000,00	938.665,00	968.232,95	968.232,95	3.785.130,90
	800 - 3.1.90.94.00	0,00	15.000,00	15.472,50	15.959,88	15.959,88	62.392,26
	101 - MSC - 1.501.0000 - RECURSOS PRÓPRIOS	0,00	15.000,00	15.472,50	15.959,88	15.959,88	62.392,26
	341 - 3.3.90.14.00	0,00	2.000,00	2.063,00	2.127,98	2.127,98	8.318,96
	101 - MSC - 1.501.0000 - RECURSOS PRÓPRIOS	0,00	2.000,00	2.063,00	2.127,98	2.127,98	8.318,96
	342 - 3.3.90.30.00	0,00	150.000,00	154.725,00	159.598,84	159.598,84	623.922,68



Prefeitura Municipal de Poção

Rua Monsenhor Estanislau, 122 - Centro - 55.240-000 - Poção/ PE
CNPJ: 10.265.429/0001-64 Fone: (87)3834-1234

Usuário: Poção

Chave de Autenticação
1996-3282-780

Página
29 / 91

Demonstrativo de compatibilidade entre PPA e LOA

PPA 2022 - 2025 - Valores em R\$

	Valor global	2022	2023	2024	2025	Total
101 - MSC - 1.501.0000 - RECURSOS PRÓPRIOS	0,00	150.000,00	154.725,00	159.598,84	159.598,84	623.922,68
343 - 3.3.90.33.00	0,00	2.000,00	2.063,00	2.127,98	2.127,98	8.318,96
101 - MSC - 1.501.0000 - RECURSOS PRÓPRIOS	0,00	2.000,00	2.063,00	2.127,98	2.127,98	8.318,96
344 - 3.3.90.34.00	0,00	2.000,00	2.063,00	2.127,98	2.127,98	8.318,96
101 - MSC - 1.501.0000 - RECURSOS PRÓPRIOS	0,00	2.000,00	2.063,00	2.127,98	2.127,98	8.318,96
345 - 3.3.90.36.00	0,00	50.000,00	51.575,00	53.199,61	53.199,61	207.974,22
101 - MSC - 1.501.0000 - RECURSOS PRÓPRIOS	0,00	50.000,00	51.575,00	53.199,61	53.199,61	207.974,22
346 - 3.3.90.37.00	0,00	2.000,00	2.063,00	2.127,98	2.127,98	8.318,96
101 - MSC - 1.501.0000 - RECURSOS PRÓPRIOS	0,00	2.000,00	2.063,00	2.127,98	2.127,98	8.318,96
347 - 3.3.90.39.00	0,00	200.000,00	206.300,00	212.798,45	212.798,45	831.896,90
101 - MSC - 1.501.0000 - RECURSOS PRÓPRIOS	0,00	200.000,00	206.300,00	212.798,45	212.798,45	831.896,90
348 - 3.3.90.47.00	0,00	10.000,00	10.315,00	10.639,92	10.639,92	41.594,84
101 - MSC - 1.501.0000 - RECURSOS PRÓPRIOS	0,00	10.000,00	10.315,00	10.639,92	10.639,92	41.594,84
Subfunção: 451 - Infra-Estrutura Urbana	0,00	832.000,00	1.021.458,00	1.132.241,49	1.132.241,49	4.117.940,98
Programa: 1502 - DESENVOLVIMENTO URBANO	0,00	832.000,00	1.021.458,00	1.132.241,49	1.132.241,49	4.117.940,98
Ação: 1.36 - CONSTRUÇÃO, REFORMA E/OU AMPLIAÇÃO EM DIVERSAS ÁREAS E ESPAÇOS PÚBLICOS	0,00	12.000,00	12.378,00	12.767,90	12.767,90	49.913,80
349 - 4.4.90.51.00	0,00	12.000,00	12.378,00	12.767,90	12.767,90	49.913,80
101 - MSC - 1.501.0000 - RECURSOS PRÓPRIOS	0,00	2.000,00	2.063,00	2.127,98	2.127,98	8.318,96
127 - MSC - 1.700.0000 - RECURSOS DE CONVÊNIOS DO GOVERNO FEDERAL	0,00	10.000,00	10.315,00	10.639,92	10.639,92	41.594,84
Ação: 1.37 - PAVIMENTAÇÃO DE VIAS PÚBLICAS, COM PARALELEPÍPEDOS, GRANITO E OUTROS	0,00	72.000,00	74.268,00	76.607,44	76.607,44	299.482,88
350 - 4.4.90.51.00	0,00	72.000,00	74.268,00	76.607,44	76.607,44	299.482,88
101 - MSC - 1.501.0000 - RECURSOS PRÓPRIOS	0,00	2.000,00	2.063,00	2.127,98	2.127,98	8.318,96
127 - MSC - 1.700.0000 - RECURSOS DE CONVÊNIOS DO GOVERNO FEDERAL	0,00	70.000,00	72.205,00	74.479,46	74.479,46	291.163,92
Ação: 1.38 - CONSTRUÇÃO, REFORMA E/OU AMPLIAÇÃO DE CEMITÉRIOS	0,00	2.000,00	2.063,00	2.127,98	2.127,98	8.318,96
351 - 4.4.90.51.00	0,00	2.000,00	2.063,00	2.127,98	2.127,98	8.318,96
101 - MSC - 1.501.0000 - RECURSOS PRÓPRIOS	0,00	2.000,00	2.063,00	2.127,98	2.127,98	8.318,96
Ação: 1.39 - CONSTRUÇÃO, REFORMA E/OU AMPLIAÇÃO DE MUROS, RAMPAS, ESCADARIAS,	0,00	2.000,00	2.063,00	2.127,98	2.127,98	8.318,96
352 - 4.4.90.51.00	0,00	2.000,00	2.063,00	2.127,98	2.127,98	8.318,96
101 - MSC - 1.501.0000 - RECURSOS PRÓPRIOS	0,00	2.000,00	2.063,00	2.127,98	2.127,98	8.318,96
Ação: 1.40 - EXECUÇÃO DE OBRAS DE RECAPEAMENTO ASFÁLTICO	0,00	605.000,00	787.307,50	890.715,31	890.715,31	3.173.738,12
353 - 4.4.90.51.00	0,00	605.000,00	787.307,50	890.715,31	890.715,31	3.173.738,12
101 - MSC - 1.501.0000 - RECURSOS PRÓPRIOS	0,00	5.000,00	5.157,50	2.319,96	2.319,96	14.797,42
127 - MSC - 1.700.0000 - RECURSOS DE CONVÊNIOS DO GOVERNO FEDERAL	0,00	600.000,00	782.150,00	888.395,35	888.395,35	3.158.940,70
Ação: 1.41 - EXECUÇÃO DE OBRAS NO CANAL SÃO SEBASTIÃO	0,00	2.000,00	2.063,00	2.127,98	2.127,98	8.318,96
354 - 4.4.90.51.00	0,00	2.000,00	2.063,00	2.127,98	2.127,98	8.318,96
101 - MSC - 1.501.0000 - RECURSOS PRÓPRIOS	0,00	2.000,00	2.063,00	2.127,98	2.127,98	8.318,96



Prefeitura Municipal de Poção

Rua Monsenhor Estanislau, 122 - Centro - 55.240-000 - Poção/ PE
CNPJ: 10.265.429/0001-64 Fone: (87)3834-1234

Usuário: Poção

Chave de Autenticação
1996-3282-780

Página
30 / 91

Demonstrativo de compatibilidade entre PPA e LOA

PPA 2022 - 2025 - Valores em R\$

		Valor global	2022	2023	2024	2025	Total
Ação:	1.42 - CONSTRUÇÃO DO PORTAL DE ENTRADA DA CIDADE	0,00	72.000,00	74.268,00	76.607,44	76.607,44	299.482,88
	355 - 4.4.90.51.00	0,00	72.000,00	74.268,00	76.607,44	76.607,44	299.482,88
	101 - MSC - 1.501.0000 - RECURSOS PRÓPRIOS	0,00	2.000,00	2.063,00	2.127,98	2.127,98	8.318,96
	127 - MSC - 1.700.0000 - RECURSOS DE CONVÊNIOS DO GOVERNO FEDERAL	0,00	70.000,00	72.205,00	74.479,46	74.479,46	291.163,92
Ação:	1.43 - EXECUÇÃO DE OBRAS DE INFRAESTRUTURA URBANA	0,00	2.000,00	2.063,00	2.127,98	2.127,98	8.318,96
	356 - 4.4.90.51.00	0,00	2.000,00	2.063,00	2.127,98	2.127,98	8.318,96
	101 - MSC - 1.501.0000 - RECURSOS PRÓPRIOS	0,00	2.000,00	2.063,00	2.127,98	2.127,98	8.318,96
Ação:	1.44 - DESAPROPRIAÇÃO DE IMÓVEIS PARA ABERTURA DE VIAS E/OU CONSTRUÇÃO DE	0,00	2.000,00	2.063,00	2.127,98	2.127,98	8.318,96
	357 - 4.4.90.61.00	0,00	2.000,00	2.063,00	2.127,98	2.127,98	8.318,96
	101 - MSC - 1.501.0000 - RECURSOS PRÓPRIOS	0,00	2.000,00	2.063,00	2.127,98	2.127,98	8.318,96
Ação:	2.73 - RECUPERAÇÃO E MANUTENÇÃO DAS VIAS PÚBLICAS PAVIMENTADAS	0,00	34.000,00	35.071,00	36.175,72	36.175,72	141.422,44
	358 - 3.3.90.30.00	0,00	20.000,00	20.630,00	21.279,84	21.279,84	83.189,68
	101 - MSC - 1.501.0000 - RECURSOS PRÓPRIOS	0,00	20.000,00	20.630,00	21.279,84	21.279,84	83.189,68
	359 - 3.3.90.36.00	0,00	2.000,00	2.063,00	2.127,98	2.127,98	8.318,96
	101 - MSC - 1.501.0000 - RECURSOS PRÓPRIOS	0,00	2.000,00	2.063,00	2.127,98	2.127,98	8.318,96
	360 - 3.3.90.37.00	0,00	2.000,00	2.063,00	2.127,98	2.127,98	8.318,96
	101 - MSC - 1.501.0000 - RECURSOS PRÓPRIOS	0,00	2.000,00	2.063,00	2.127,98	2.127,98	8.318,96
	361 - 3.3.90.39.00	0,00	10.000,00	10.315,00	10.639,92	10.639,92	41.594,84
	101 - MSC - 1.501.0000 - RECURSOS PRÓPRIOS	0,00	10.000,00	10.315,00	10.639,92	10.639,92	41.594,84
Ação:	2.74 - MANUTENÇÃO DE CEMITÉRIOS PÚBLICOS MUNICIPAIS	0,00	27.000,00	27.850,50	28.727,78	28.727,78	112.306,06
	362 - 3.3.90.30.00	0,00	20.000,00	20.630,00	21.279,84	21.279,84	83.189,68
	101 - MSC - 1.501.0000 - RECURSOS PRÓPRIOS	0,00	20.000,00	20.630,00	21.279,84	21.279,84	83.189,68
	363 - 3.3.90.36.00	0,00	2.000,00	2.063,00	2.127,98	2.127,98	8.318,96
	101 - MSC - 1.501.0000 - RECURSOS PRÓPRIOS	0,00	2.000,00	2.063,00	2.127,98	2.127,98	8.318,96
	364 - 3.3.90.39.00	0,00	5.000,00	5.157,50	5.319,96	5.319,96	20.797,42
	101 - MSC - 1.501.0000 - RECURSOS PRÓPRIOS	0,00	5.000,00	5.157,50	5.319,96	5.319,96	20.797,42
Subfunção:	452 - Serviços Urbanos	0,00	576.381,76	561.782,44	573.596,59	573.596,59	2.285.357,38
Programa:	1502 - DESENVOLVIMENTO URBANO	0,00	161.381,76	134.497,44	136.639,61	136.639,61	569.158,42
Ação:	1.115 - PARTICIPAÇÃO NOS INCENTIVOS DO CONSORCIO DE MUNICÍPIO - RATEIO NIIP	0,00	948,16	978,03	1.008,84	1.008,84	3.943,87
	823 - 4.4.71.70.00	0,00	948,16	978,03	1.008,84	1.008,84	3.943,87
	101 - MSC - 1.501.0000 - RECURSOS PRÓPRIOS	0,00	948,16	978,03	1.008,84	1.008,84	3.943,87
Ação:	1.119 - PARTICIPAÇÃO NOS INCENTIVOS DO CONSORCIO DE MUNICÍPIO - RATEIO	0,00	1.400,00	1.444,10	1.489,59	1.489,59	5.823,28
	1065 - 4.4.71.70.00	0,00	1.400,00	1.444,10	1.489,59	1.489,59	5.823,28
	101 - MSC - 1.501.0000 - RECURSOS PRÓPRIOS	0,00	1.400,00	1.444,10	1.489,59	1.489,59	5.823,28
Ação:	1.123 - PARTICIPAÇÃO NOS INCENTIVOS DO CONSORCIO DE MUNICÍPIO	0,00	2.100,00	2.166,15	2.234,38	2.234,38	8.734,91
	955 - 4.4.72.51.00	0,00	2.100,00	2.166,15	2.234,38	2.234,38	8.734,91



Prefeitura Municipal de Poção

Rua Monsenhor Estanislau, 122 - Centro - 55.240-000 - Poção/ PE
CNPJ: 10.265.429/0001-64 Fone: (87)3834-1234

Usuário: Poção

Chave de Autenticação
1996-3282-780

Página
31 / 91

Demonstrativo de compatibilidade entre PPA e LOA

PPA 2022 - 2025 - Valores em R\$

		Valor global	2022	2023	2024	2025	Total
	101 - MSC - 1.501.0000 - RECURSOS PRÓPRIOS	0,00	2.100,00	2.166,15	2.234,38	2.234,38	8.734,91
Ação:	1.124 - PARTICIPAÇÃO NOS INCENTIVOS DO CONSORCIO DE MUNICÍPIO	0,00	36.500,00	5.681,90	3.766,38	3.766,38	49.714,66
	956 - 4.4.72.51.00	0,00	33.900,00	3.000,00	2.000,00	2.000,00	40.900,00
	101 - MSC - 1.501.0000 - RECURSOS PRÓPRIOS	0,00	33.900,00	3.000,00	2.000,00	2.000,00	40.900,00
	957 - 4.4.72.52.00	0,00	2.600,00	2.681,90	1.766,38	1.766,38	8.814,66
	101 - MSC - 1.501.0000 - RECURSOS PRÓPRIOS	0,00	2.600,00	2.681,90	1.766,38	1.766,38	8.814,66
Ação:	2.144 - PARTICIPAÇÃO NA MANUTENÇÃO DO CONSÓRCIO DE MUNICÍPIOS - RATEIO NIIP	0,00	5.733,60	5.914,21	6.100,51	6.100,51	23.848,83
	824 - 3.1.71.70.00	0,00	3.467,82	3.577,06	3.689,74	3.689,74	14.424,36
	101 - MSC - 1.501.0000 - RECURSOS PRÓPRIOS	0,00	3.467,82	3.577,06	3.689,74	3.689,74	14.424,36
	825 - 3.3.71.70.00	0,00	2.265,78	2.337,15	2.410,77	2.410,77	9.424,47
	101 - MSC - 1.501.0000 - RECURSOS PRÓPRIOS	0,00	2.265,78	2.337,15	2.410,77	2.410,77	9.424,47
Ação:	2.145 - PARTICIPAÇÃO NA MANUTENÇÃO DO CONSÓRCIO DE MUNICÍPIOS - PROGRAMA NIIP	0,00	71.400,00	73.649,10	75.969,04	75.969,04	296.987,18
	826 - 3.3.72.30.00	0,00	10.500,00	10.830,75	11.171,92	11.171,92	43.674,59
	101 - MSC - 1.501.0000 - RECURSOS PRÓPRIOS	0,00	10.500,00	10.830,75	11.171,92	11.171,92	43.674,59
	827 - 3.3.72.36.00	0,00	8.500,00	8.767,75	9.043,93	9.043,93	35.355,61
	101 - MSC - 1.501.0000 - RECURSOS PRÓPRIOS	0,00	8.500,00	8.767,75	9.043,93	9.043,93	35.355,61
	828 - 3.3.72.39.00	0,00	52.400,00	54.050,60	55.753,19	55.753,19	217.956,98
	101 - MSC - 1.501.0000 - RECURSOS PRÓPRIOS	0,00	52.400,00	54.050,60	55.753,19	55.753,19	217.956,98
Ação:	2.151 - PARTICIPAÇÃO NA MANUTENÇÃO DO CONSÓRCIO DE MUNICÍPIOS - RATEIO	0,00	19.600,00	20.217,40	20.854,25	20.854,25	81.525,90
	1066 - 3.1.71.70.00	0,00	4.900,00	5.054,35	5.213,56	5.213,56	20.381,47
	101 - MSC - 1.501.0000 - RECURSOS PRÓPRIOS	0,00	4.900,00	5.054,35	5.213,56	5.213,56	20.381,47
	1076 - 3.3.71.70.00	0,00	14.700,00	15.163,05	15.640,69	15.640,69	61.144,43
	101 - MSC - 1.501.0000 - RECURSOS PRÓPRIOS	0,00	14.700,00	15.163,05	15.640,69	15.640,69	61.144,43
Ação:	2.166 - PARTICIPAÇÃO NA MANUTENÇÃO DO CONSORCIO DE MUNICÍPIO	0,00	23.700,00	24.446,55	25.216,62	25.216,62	98.579,79
	958 - 3.3.72.39.00	0,00	23.700,00	24.446,55	25.216,62	25.216,62	98.579,79
	101 - MSC - 1.501.0000 - RECURSOS PRÓPRIOS	0,00	23.700,00	24.446,55	25.216,62	25.216,62	98.579,79
Programa:	1503 - SERVIÇOS DE LIMPEZA URBANA	0,00	415.000,00	427.285,00	436.956,98	436.956,98	1.716.198,96
Ação:	1.45 - AQUISIÇÃO DE VEÍCULOS, MÓVEIS E EQUIPAMENTOS DIVERSOS, INCLUSIVE	0,00	40.000,00	40.472,50	37.959,88	37.959,88	156.392,26
	365 - 4.4.90.52.00	0,00	40.000,00	40.472,50	37.959,88	37.959,88	156.392,26
	101 - MSC - 1.501.0000 - RECURSOS PRÓPRIOS	0,00	5.000,00	5.157,50	2.319,96	2.319,96	14.797,42
	103 - MSC - 1.754.0000 RECURSOS DE OPERAÇÕES DE CRÉDITO	0,00	25.000,00	25.000,00	25.000,00	25.000,00	100.000,00
	127 - MSC - 1.700.0000 - RECURSOS DE CONVÊNIOS DO GOVERNO FEDERAL	0,00	10.000,00	10.315,00	10.639,92	10.639,92	41.594,84
Ação:	2.75 - MANUTENÇÃO DAS AÇÕES VINCULADAS AO PROGRAMA DE SERVIÇOS DE LIMPEZA	0,00	375.000,00	386.812,50	398.997,10	398.997,10	1.559.806,70
	366 - 3.3.90.30.00	0,00	60.000,00	61.890,00	63.839,54	63.839,54	249.569,08
	101 - MSC - 1.501.0000 - RECURSOS PRÓPRIOS	0,00	60.000,00	61.890,00	63.839,54	63.839,54	249.569,08
	367 - 3.3.90.36.00	0,00	10.000,00	10.315,00	10.639,92	10.639,92	41.594,84



Prefeitura Municipal de Poção

Rua Monsenhor Estanislau, 122 - Centro - 55.240-000 - Poção/ PE
CNPJ: 10.265.429/0001-64 Fone: (87)3834-1234

Usuário: Poção

Chave de Autenticação
1996-3282-780

Página
32 / 91

Demonstrativo de compatibilidade entre PPA e LOA

PPA 2022 - 2025 - Valores em R\$

	Valor global	2022	2023	2024	2025	Total
101 - MSC - 1.501.0000 - RECURSOS PRÓPRIOS	0,00	10.000,00	10.315,00	10.639,92	10.639,92	41.594,84
368 - 3.3.90.37.00	0,00	5.000,00	5.157,50	5.319,96	5.319,96	20.797,42
101 - MSC - 1.501.0000 - RECURSOS PRÓPRIOS	0,00	5.000,00	5.157,50	5.319,96	5.319,96	20.797,42
369 - 3.3.90.39.00	0,00	300.000,00	309.450,00	319.197,68	319.197,68	1.247.845,36
101 - MSC - 1.501.0000 - RECURSOS PRÓPRIOS	0,00	300.000,00	309.450,00	319.197,68	319.197,68	1.247.845,36
Subfunção: 813 - Lazer	0,00	195.000,00	201.142,50	254.478,48	254.478,48	905.099,46
Programa: 1502 - DESENVOLVIMENTO URBANO	0,00	195.000,00	201.142,50	254.478,48	254.478,48	905.099,46
Ação: 1.46 - CONSTRUÇÃO, REFORMA E/OU AMPLIAÇÃO DE PRAÇAS, JARDINS, PARQUES	0,00	105.000,00	108.307,50	158.719,18	158.719,18	530.745,86
370 - 4.4.90.51.00	0,00	105.000,00	108.307,50	158.719,18	158.719,18	530.745,86
101 - MSC - 1.501.0000 - RECURSOS PRÓPRIOS	0,00	5.000,00	5.157,50	2.319,96	2.319,96	14.797,42
127 - MSC - 1.700.0000 - RECURSOS DE CONVÊNIOS DO GOVERNO FEDERAL	0,00	100.000,00	103.150,00	156.399,22	156.399,22	515.948,44
Ação: 2.76 - MANUTENÇÃO DE PRAÇAS MUNICIPAIS	0,00	90.000,00	92.835,00	95.759,30	95.759,30	374.353,60
371 - 3.3.90.30.00	0,00	50.000,00	51.575,00	53.199,61	53.199,61	207.974,22
101 - MSC - 1.501.0000 - RECURSOS PRÓPRIOS	0,00	50.000,00	51.575,00	53.199,61	53.199,61	207.974,22
372 - 3.3.90.36.00	0,00	30.000,00	30.945,00	31.919,77	31.919,77	124.784,54
101 - MSC - 1.501.0000 - RECURSOS PRÓPRIOS	0,00	30.000,00	30.945,00	31.919,77	31.919,77	124.784,54
373 - 3.3.90.39.00	0,00	10.000,00	10.315,00	10.639,92	10.639,92	41.594,84
101 - MSC - 1.501.0000 - RECURSOS PRÓPRIOS	0,00	10.000,00	10.315,00	10.639,92	10.639,92	41.594,84
Função: 16 - Habitação	0,00	5.000,00	5.157,50	2.319,96	2.319,96	14.797,42
Subfunção: 482 - Habitação Urbana	0,00	5.000,00	5.157,50	2.319,96	2.319,96	14.797,42
Programa: 1601 - MORAR BEM, VIVER MELHOR	0,00	5.000,00	5.157,50	2.319,96	2.319,96	14.797,42
Ação: 1.47 - IMPLANTAÇÃO DE PROJETOS DE HABITAÇÃO POPULAR, DE INTERESSE SOCIAL E	0,00	5.000,00	5.157,50	2.319,96	2.319,96	14.797,42
374 - 4.4.90.51.00	0,00	5.000,00	5.157,50	2.319,96	2.319,96	14.797,42
101 - MSC - 1.501.0000 - RECURSOS PRÓPRIOS	0,00	5.000,00	5.157,50	2.319,96	2.319,96	14.797,42
Função: 17 - Saneamento	0,00	239.000,00	246.528,50	254.294,13	254.294,13	994.116,76
Subfunção: 511 - Saneamento Básico Rural	0,00	101.000,00	104.181,50	107.463,21	107.463,21	420.107,92
Programa: 1703 - SANEAMENTO RURAL	0,00	101.000,00	104.181,50	107.463,21	107.463,21	420.107,92
Ação: 1.48 - EXECUÇÃO DE OBRAS DE MELHORIAS SANITÁRIAS DOMICILIARES E SISTEMA	0,00	101.000,00	104.181,50	107.463,21	107.463,21	420.107,92
375 - 4.4.90.51.00	0,00	101.000,00	104.181,50	107.463,21	107.463,21	420.107,92
101 - MSC - 1.501.0000 - RECURSOS PRÓPRIOS	0,00	1.000,00	1.031,50	1.063,99	1.063,99	4.159,48
127 - MSC - 1.700.0000 - RECURSOS DE CONVÊNIOS DO GOVERNO FEDERAL	0,00	100.000,00	103.150,00	106.399,22	106.399,22	415.948,44
Subfunção: 512 - Saneamento Básico Urbano	0,00	138.000,00	142.347,00	146.830,92	146.830,92	574.008,84
Programa: 1704 - SANEAMENTO URBANO	0,00	138.000,00	142.347,00	146.830,92	146.830,92	574.008,84
Ação: 1.49 - EXECUÇÃO DE OBRAS DE SANEAMENTO URBANO, INCLUINDO MELHORIAS	0,00	101.000,00	104.181,50	107.463,21	107.463,21	420.107,92
376 - 4.4.90.51.00	0,00	101.000,00	104.181,50	107.463,21	107.463,21	420.107,92
101 - MSC - 1.501.0000 - RECURSOS PRÓPRIOS	0,00	1.000,00	1.031,50	1.063,99	1.063,99	4.159,48



Prefeitura Municipal de Poção

Rua Monsenhor Estanislau, 122 - Centro - 55.240-000 - Poção/ PE
CNPJ: 10.265.429/0001-64 Fone: (87)3834-1234

Usuário: Poção

Chave de Autenticação
1996-3282-780

Página
33 / 91

Demonstrativo de compatibilidade entre PPA e LOA

PPA 2022 - 2025 - Valores em R\$

	Valor global	2022	2023	2024	2025	Total
127 - MSC - 1.700.0000 - RECURSOS DE CONVÊNIOS DO GOVERNO FEDERAL	0,00	100.000,00	103.150,00	106.399,22	106.399,22	415.948,44
Ação: 2.77 - MANUTENÇÃO DO SISTEMA DE SANEAMENTO URBANO DO MUNICÍPIO	0,00	37.000,00	38.165,50	39.367,71	39.367,71	153.900,92
377 - 3.3.90.30.00	0,00	30.000,00	30.945,00	31.919,77	31.919,77	124.784,54
101 - MSC - 1.501.0000 - RECURSOS PRÓPRIOS	0,00	30.000,00	30.945,00	31.919,77	31.919,77	124.784,54
378 - 3.3.90.36.00	0,00	2.000,00	2.063,00	2.127,98	2.127,98	8.318,96
101 - MSC - 1.501.0000 - RECURSOS PRÓPRIOS	0,00	2.000,00	2.063,00	2.127,98	2.127,98	8.318,96
379 - 3.3.90.39.00	0,00	5.000,00	5.157,50	5.319,96	5.319,96	20.797,42
101 - MSC - 1.501.0000 - RECURSOS PRÓPRIOS	0,00	5.000,00	5.157,50	5.319,96	5.319,96	20.797,42
Função: 18 - Gestão Ambiental	0,00	34.500,00	35.586,75	33.707,76	33.707,76	137.502,27
Subfunção: 452 - Serviços Urbanos	0,00	9.500,00	9.799,25	10.107,95	10.107,95	39.515,15
Programa: 1802 - RESÍDUOS SÓLIDOS	0,00	9.500,00	9.799,25	10.107,95	10.107,95	39.515,15
Ação: 1.116 - PARTICIPAÇÃO NOS INCENTIVOS DO CONSORCIO DE MUNICÍPIO - RATEIO NIESMA	0,00	260,00	268,19	276,64	276,64	1.081,47
829 - 4.4.71.70.00	0,00	260,00	268,19	276,64	276,64	1.081,47
101 - MSC - 1.501.0000 - RECURSOS PRÓPRIOS	0,00	260,00	268,19	276,64	276,64	1.081,47
Ação: 1.117 - PARTICIPAÇÃO NOS INCENTIVOS DO CONSORCIO DE MUNICÍPIO - PROGRAMA	0,00	1.000,00	1.031,50	1.064,00	1.064,00	4.159,50
830 - 4.4.72.51.00	0,00	500,00	515,75	532,00	532,00	2.079,75
101 - MSC - 1.501.0000 - RECURSOS PRÓPRIOS	0,00	500,00	515,75	532,00	532,00	2.079,75
831 - 4.4.72.52.00	0,00	500,00	515,75	532,00	532,00	2.079,75
101 - MSC - 1.501.0000 - RECURSOS PRÓPRIOS	0,00	500,00	515,75	532,00	532,00	2.079,75
Ação: 2.146 - PARTICIPAÇÃO NA MANUTENÇÃO DO CONSÓRCIO DE MUNICÍPIOS - RATEIO NIESMA	0,00	5.740,00	5.920,81	6.107,31	6.107,31	23.875,43
832 - 3.1.71.70.00	0,00	3.355,00	3.460,68	3.569,69	3.569,69	13.955,06
101 - MSC - 1.501.0000 - RECURSOS PRÓPRIOS	0,00	3.355,00	3.460,68	3.569,69	3.569,69	13.955,06
833 - 3.3.71.70.00	0,00	2.385,00	2.460,13	2.537,62	2.537,62	9.920,37
101 - MSC - 1.501.0000 - RECURSOS PRÓPRIOS	0,00	2.385,00	2.460,13	2.537,62	2.537,62	9.920,37
Ação: 2.147 - PARTICIPAÇÃO NA MANUTENÇÃO DO CONSÓRCIO DE MUNICÍPIOS - PROGRAMA	0,00	2.500,00	2.578,75	2.660,00	2.660,00	10.398,75
834 - 3.3.72.14.00	0,00	500,00	515,75	532,00	532,00	2.079,75
101 - MSC - 1.501.0000 - RECURSOS PRÓPRIOS	0,00	500,00	515,75	532,00	532,00	2.079,75
835 - 3.3.72.30.00	0,00	500,00	515,75	532,00	532,00	2.079,75
101 - MSC - 1.501.0000 - RECURSOS PRÓPRIOS	0,00	500,00	515,75	532,00	532,00	2.079,75
836 - 3.3.72.35.00	0,00	500,00	515,75	532,00	532,00	2.079,75
101 - MSC - 1.501.0000 - RECURSOS PRÓPRIOS	0,00	500,00	515,75	532,00	532,00	2.079,75
837 - 3.3.72.36.00	0,00	500,00	515,75	532,00	532,00	2.079,75
101 - MSC - 1.501.0000 - RECURSOS PRÓPRIOS	0,00	500,00	515,75	532,00	532,00	2.079,75
838 - 3.3.72.39.00	0,00	500,00	515,75	532,00	532,00	2.079,75
101 - MSC - 1.501.0000 - RECURSOS PRÓPRIOS	0,00	500,00	515,75	532,00	532,00	2.079,75
Subfunção: 541 - Preservação e Conservação Ambiental	0,00	10.000,00	10.315,00	10.639,92	10.639,92	41.594,84



Prefeitura Municipal de Poção

Rua Monsenhor Estanislau, 122 - Centro - 55.240-000 - Poção/ PE
CNPJ: 10.265.429/0001-64 Fone: (87)3834-1234

Usuário: Poção

Chave de Autenticação
1996-3282-780

Página
34 / 91

Demonstrativo de compatibilidade entre PPA e LOA

PPA 2022 - 2025 - Valores em R\$

	Valor global	2022	2023	2024	2025	Total
Programa: 1801 - PRESERVAÇÃO E CONSERVAÇÃO AMBIENTAL	0,00	10.000,00	10.315,00	10.639,92	10.639,92	41.594,84
Ação: 2.78 - MANUTENÇÃO DO PROGRAMA PRESERVAÇÃO E CONSERVAÇÃO AMBIENTAL ,	0,00	10.000,00	10.315,00	10.639,92	10.639,92	41.594,84
380 - 3.3.90.30.00	0,00	2.000,00	2.063,00	2.127,98	2.127,98	8.318,96
101 - MSC - 1.501.0000 - RECURSOS PRÓPRIOS	0,00	2.000,00	2.063,00	2.127,98	2.127,98	8.318,96
381 - 3.3.90.36.00	0,00	3.000,00	3.094,50	3.191,98	3.191,98	12.478,46
101 - MSC - 1.501.0000 - RECURSOS PRÓPRIOS	0,00	3.000,00	3.094,50	3.191,98	3.191,98	12.478,46
382 - 3.3.90.39.00	0,00	5.000,00	5.157,50	5.319,96	5.319,96	20.797,42
101 - MSC - 1.501.0000 - RECURSOS PRÓPRIOS	0,00	5.000,00	5.157,50	5.319,96	5.319,96	20.797,42
Subfunção: 542 - Controle Ambiental	0,00	15.000,00	15.472,50	12.959,89	12.959,89	56.392,28
Programa: 1802 - RESÍDUOS SÓLIDOS	0,00	5.000,00	5.157,50	2.319,96	2.319,96	14.797,42
Ação: 1.50 - EXECUÇÃO DE OBRAS DO ATERRO SANITÁRIO, INCLUSIVE ATRAVÉS DE CONSÓRCIO	0,00	5.000,00	5.157,50	2.319,96	2.319,96	14.797,42
383 - 4.4.90.51.00	0,00	5.000,00	5.157,50	2.319,96	2.319,96	14.797,42
101 - MSC - 1.501.0000 - RECURSOS PRÓPRIOS	0,00	5.000,00	5.157,50	2.319,96	2.319,96	14.797,42
Programa: 1803 - COLETA SELETIVA DE RESÍDUOS SÓLIDOS	0,00	10.000,00	10.315,00	10.639,93	10.639,93	41.594,86
Ação: 2.79 - MANUTENÇÃO DAS AÇÕES VINCULADAS AO PROGRAMA DE COLETA SELETIVA DE	0,00	10.000,00	10.315,00	10.639,93	10.639,93	41.594,86
384 - 3.3.90.30.00	0,00	3.000,00	3.094,50	3.191,98	3.191,98	12.478,46
101 - MSC - 1.501.0000 - RECURSOS PRÓPRIOS	0,00	3.000,00	3.094,50	3.191,98	3.191,98	12.478,46
385 - 3.3.90.36.00	0,00	3.000,00	3.094,50	3.191,98	3.191,98	12.478,46
101 - MSC - 1.501.0000 - RECURSOS PRÓPRIOS	0,00	3.000,00	3.094,50	3.191,98	3.191,98	12.478,46
386 - 3.3.90.39.00	0,00	4.000,00	4.126,00	4.255,97	4.255,97	16.637,94
101 - MSC - 1.501.0000 - RECURSOS PRÓPRIOS	0,00	4.000,00	4.126,00	4.255,97	4.255,97	16.637,94
Função: 19 - Ciência e Tecnologia	0,00	8.000,00	8.252,00	8.511,93	8.511,93	33.275,86
Subfunção: 126 - Tecnologia da Informação	0,00	8.000,00	8.252,00	8.511,93	8.511,93	33.275,86
Programa: 1901 - INCLUSÃO DIGITAL	0,00	8.000,00	8.252,00	8.511,93	8.511,93	33.275,86
Ação: 1.51 - AQUISIÇÃO DE EQUIPAMENTOS DIVERSOS PARA IMPLANTAÇÃO DE INTERNET WI-FI	0,00	2.000,00	2.063,00	2.127,98	2.127,98	8.318,96
387 - 4.4.90.52.00	0,00	2.000,00	2.063,00	2.127,98	2.127,98	8.318,96
101 - MSC - 1.501.0000 - RECURSOS PRÓPRIOS	0,00	2.000,00	2.063,00	2.127,98	2.127,98	8.318,96
Ação: 2.80 - MANUTENÇÃO DAS AÇÕES PARA IMPLANTAÇÃO DE INTERNET WI-FI NAS PRAÇAS	0,00	6.000,00	6.189,00	6.383,95	6.383,95	24.956,90
388 - 3.3.90.39.00	0,00	6.000,00	6.189,00	6.383,95	6.383,95	24.956,90
101 - MSC - 1.501.0000 - RECURSOS PRÓPRIOS	0,00	6.000,00	6.189,00	6.383,95	6.383,95	24.956,90
Função: 22 - Indústria	0,00	14.000,00	14.441,00	14.895,89	14.895,89	58.232,78
Subfunção: 661 - Promoção Industrial	0,00	14.000,00	14.441,00	14.895,89	14.895,89	58.232,78
Programa: 2301 - DESENVOLVIMENTO DA INDÚSTRIA, COMÉRCIO E SERVIÇOS	0,00	14.000,00	14.441,00	14.895,89	14.895,89	58.232,78
Ação: 1.52 - EXECUTAR PROJETOS DE INFRAESTRUTURA PARA IMPLANTAÇÃO DE POLO	0,00	4.000,00	4.126,00	4.255,96	4.255,96	16.637,92
389 - 4.4.90.51.00	0,00	2.000,00	2.063,00	2.127,98	2.127,98	8.318,96
101 - MSC - 1.501.0000 - RECURSOS PRÓPRIOS	0,00	2.000,00	2.063,00	2.127,98	2.127,98	8.318,96



Prefeitura Municipal de Poção

Rua Monsenhor Estanislau, 122 - Centro - 55.240-000 - Poção/ PE
CNPJ: 10.265.429/0001-64 Fone: (87)3834-1234

Usuário: Poção

Chave de Autenticação
1996-3282-780

Página
35 / 91

Demonstrativo de compatibilidade entre PPA e LOA

PPA 2022 - 2025 - Valores em R\$

	Valor global	2022	2023	2024	2025	Total
390 - 4.4.90.61.00	0,00	2.000,00	2.063,00	2.127,98	2.127,98	8.318,96
101 - MSC - 1.501.0000 - RECURSOS PRÓPRIOS	0,00	2.000,00	2.063,00	2.127,98	2.127,98	8.318,96
Ação: 2.81 - MANUTENÇÃO DAS AÇÕES VINCULADAS A IMPLANTAÇÃO DE POLO INDUSTRIAL	0,00	10.000,00	10.315,00	10.639,93	10.639,93	41.594,86
391 - 3.3.90.30.00	0,00	3.000,00	3.094,50	3.191,98	3.191,98	12.478,46
101 - MSC - 1.501.0000 - RECURSOS PRÓPRIOS	0,00	3.000,00	3.094,50	3.191,98	3.191,98	12.478,46
392 - 3.3.90.36.00	0,00	3.000,00	3.094,50	3.191,98	3.191,98	12.478,46
101 - MSC - 1.501.0000 - RECURSOS PRÓPRIOS	0,00	3.000,00	3.094,50	3.191,98	3.191,98	12.478,46
393 - 3.3.90.39.00	0,00	4.000,00	4.126,00	4.255,97	4.255,97	16.637,94
101 - MSC - 1.501.0000 - RECURSOS PRÓPRIOS	0,00	4.000,00	4.126,00	4.255,97	4.255,97	16.637,94
Função: 23 - Comércio e Serviços	0,00	14.000,00	14.441,00	14.895,89	14.895,89	58.232,78
Subfunção: 691 - Promoção Comercial	0,00	14.000,00	14.441,00	14.895,89	14.895,89	58.232,78
Programa: 2301 - DESENVOLVIMENTO DA INDÚSTRIA, COMÉRCIO E SERVIÇOS	0,00	14.000,00	14.441,00	14.895,89	14.895,89	58.232,78
Ação: 1.53 - EXECUÇÃO DE OBRAS E AQUISIÇÃO DE EQUIPAMENTOS DIVERSOS PARA	0,00	4.000,00	4.126,00	4.255,96	4.255,96	16.637,92
394 - 4.4.90.51.00	0,00	2.000,00	2.063,00	2.127,98	2.127,98	8.318,96
101 - MSC - 1.501.0000 - RECURSOS PRÓPRIOS	0,00	2.000,00	2.063,00	2.127,98	2.127,98	8.318,96
395 - 4.4.90.52.00	0,00	2.000,00	2.063,00	2.127,98	2.127,98	8.318,96
101 - MSC - 1.501.0000 - RECURSOS PRÓPRIOS	0,00	2.000,00	2.063,00	2.127,98	2.127,98	8.318,96
Ação: 2.82 - MANUTENÇÃO DAS AÇÕES VINCULADAS A REESTRUTURAÇÃO DE FEIRA LIVRE,	0,00	10.000,00	10.315,00	10.639,93	10.639,93	41.594,86
396 - 3.3.90.30.00	0,00	3.000,00	3.094,50	3.191,98	3.191,98	12.478,46
101 - MSC - 1.501.0000 - RECURSOS PRÓPRIOS	0,00	3.000,00	3.094,50	3.191,98	3.191,98	12.478,46
397 - 3.3.90.36.00	0,00	3.000,00	3.094,50	3.191,98	3.191,98	12.478,46
101 - MSC - 1.501.0000 - RECURSOS PRÓPRIOS	0,00	3.000,00	3.094,50	3.191,98	3.191,98	12.478,46
398 - 3.3.90.39.00	0,00	4.000,00	4.126,00	4.255,97	4.255,97	16.637,94
101 - MSC - 1.501.0000 - RECURSOS PRÓPRIOS	0,00	4.000,00	4.126,00	4.255,97	4.255,97	16.637,94
Função: 24 - Comunicações	0,00	4.000,00	4.126,00	4.255,96	4.255,96	16.637,92
Subfunção: 722 - Telecomunicações	0,00	4.000,00	4.126,00	4.255,96	4.255,96	16.637,92
Programa: 2401 - TELECOMUNICAÇÕES	0,00	4.000,00	4.126,00	4.255,96	4.255,96	16.637,92
Ação: 1.54 - IMPLANTAÇÃO DE SISTEMA DE TELEFONIA RURAL	0,00	4.000,00	4.126,00	4.255,96	4.255,96	16.637,92
399 - 4.4.90.51.00	0,00	2.000,00	2.063,00	2.127,98	2.127,98	8.318,96
101 - MSC - 1.501.0000 - RECURSOS PRÓPRIOS	0,00	2.000,00	2.063,00	2.127,98	2.127,98	8.318,96
400 - 4.4.90.52.00	0,00	2.000,00	2.063,00	2.127,98	2.127,98	8.318,96
101 - MSC - 1.501.0000 - RECURSOS PRÓPRIOS	0,00	2.000,00	2.063,00	2.127,98	2.127,98	8.318,96
Função: 25 - Energia	0,00	270.500,00	279.020,75	284.809,89	284.809,89	1.119.140,53
Subfunção: 752 - Energia Elétrica	0,00	270.500,00	279.020,75	284.809,89	284.809,89	1.119.140,53
Programa: 1502 - DESENVOLVIMENTO URBANO	0,00	2.000,00	2.063,00	2.127,98	2.127,98	8.318,96
Ação: 1.55 - AQUISIÇÃO DE POSTES, TRANSFORMADORES E OUTROS MATERIAIS PARA O	0,00	2.000,00	2.063,00	2.127,98	2.127,98	8.318,96



Prefeitura Municipal de Poção

Rua Monsenhor Estanislau, 122 - Centro - 55.240-000 - Poção/ PE
CNPJ: 10.265.429/0001-64 Fone: (87)3834-1234

Usuário: Poção

Chave de Autenticação
1996-3282-780

Página
36 / 91

Demonstrativo de compatibilidade entre PPA e LOA

PPA 2022 - 2025 - Valores em R\$

	Valor global	2022	2023	2024	2025	Total
401 - 4.4.90.52.00	0,00	2.000,00	2.063,00	2.127,98	2.127,98	8.318,96
101 - MSC - 1.501.0000 - RECURSOS PRÓPRIOS	0,00	2.000,00	2.063,00	2.127,98	2.127,98	8.318,96
Programa: 2501 - BRILHA POÇÃO - ILUMINAÇÃO PÚBLICA EFICIENTE	0,00	268.500,00	276.957,75	282.681,91	282.681,91	1.110.821,57
Ação: 1.56 - EXECUÇÃO DE PROJETOS DE ELETRIFICAÇÃO RURAL E EXPANSÃO DA REDE DE	0,00	2.000,00	2.063,00	2.127,98	2.127,98	8.318,96
402 - 4.4.90.51.00	0,00	2.000,00	2.063,00	2.127,98	2.127,98	8.318,96
101 - MSC - 1.501.0000 - RECURSOS PRÓPRIOS	0,00	2.000,00	2.063,00	2.127,98	2.127,98	8.318,96
Ação: 1.57 - AQUISIÇÃO DE POSTES, TRANSFORMADORES E OUTROS MATERIAIS	0,00	5.000,00	5.157,50	2.319,96	2.319,96	14.797,42
403 - 4.4.90.52.00	0,00	5.000,00	5.157,50	2.319,96	2.319,96	14.797,42
101 - MSC - 1.501.0000 - RECURSOS PRÓPRIOS	0,00	5.000,00	5.157,50	2.319,96	2.319,96	14.797,42
Ação: 1.120 - PARTICIPAÇÃO NOS INCENTIVOS DO CONSORCIO DE MUNICÍPIO - RATEIO	0,00	1.400,00	1.444,10	1.489,59	1.489,59	5.823,28
1077 - 4.4.71.70.00	0,00	1.400,00	1.444,10	1.489,59	1.489,59	5.823,28
101 - MSC - 1.501.0000 - RECURSOS PRÓPRIOS	0,00	1.400,00	1.444,10	1.489,59	1.489,59	5.823,28
Ação: 2.83 - MANUTENÇÃO DAS AÇÕES VINCULADAS AO PROGRAMA BRILHA POÇÃO - ILUMINAÇÃO	0,00	235.000,00	242.402,50	250.038,18	250.038,18	977.478,86
404 - 3.3.90.30.00	0,00	30.000,00	30.945,00	31.919,77	31.919,77	124.784,54
101 - MSC - 1.501.0000 - RECURSOS PRÓPRIOS	0,00	30.000,00	30.945,00	31.919,77	31.919,77	124.784,54
405 - 3.3.90.36.00	0,00	5.000,00	5.157,50	5.319,96	5.319,96	20.797,42
101 - MSC - 1.501.0000 - RECURSOS PRÓPRIOS	0,00	5.000,00	5.157,50	5.319,96	5.319,96	20.797,42
406 - 3.3.90.39.00	0,00	200.000,00	206.300,00	212.798,45	212.798,45	831.896,90
101 - MSC - 1.501.0000 - RECURSOS PRÓPRIOS	0,00	200.000,00	206.300,00	212.798,45	212.798,45	831.896,90
Ação: 2.152 - PARTICIPAÇÃO NA MANUTENÇÃO DO CONSÓRCIO DE MUNICÍPIOS - RATEIO	0,00	25.100,00	25.890,65	26.706,20	26.706,20	104.403,05
1078 - 3.1.71.70.00	0,00	4.900,00	5.054,35	5.213,56	5.213,56	20.381,47
101 - MSC - 1.501.0000 - RECURSOS PRÓPRIOS	0,00	4.900,00	5.054,35	5.213,56	5.213,56	20.381,47
1079 - 3.3.71.70.00	0,00	20.200,00	20.836,30	21.492,64	21.492,64	84.021,58
101 - MSC - 1.501.0000 - RECURSOS PRÓPRIOS	0,00	20.200,00	20.836,30	21.492,64	21.492,64	84.021,58
Unidade Orçamentária: 20009 - SECRETARIA DE CULTURA E TURISMO	0,00	789.794,75	803.442,73	827.311,54	827.311,54	3.247.860,56
Função: 13 - Cultura	0,00	619.000,00	638.498,50	658.611,15	658.611,15	2.574.720,80
Subfunção: 122 - Administração Geral	0,00	110.000,00	113.465,00	117.039,13	117.039,13	457.543,26
Programa: 1301 - GESTÃO DA SECRETARIA DE CULTURA E TURISMO	0,00	83.000,00	85.614,50	88.311,33	88.311,33	345.237,16
Ação: 1.58 - AQUISIÇÃO DE MÓVEIS, MÁQUINAS, VEÍCULOS E EQUIPAMENTOS DIVERSOS PARA A	0,00	2.000,00	2.063,00	2.127,98	2.127,98	8.318,96
407 - 4.4.90.52.00	0,00	2.000,00	2.063,00	2.127,98	2.127,98	8.318,96
101 - MSC - 1.501.0000 - RECURSOS PRÓPRIOS	0,00	2.000,00	2.063,00	2.127,98	2.127,98	8.318,96
Ação: 2.84 - MANUTENÇÃO DAS AÇÕES VINCULADAS AO PROGRAMA DE GESTÃO DA SECRETARIA	0,00	81.000,00	83.551,50	86.183,35	86.183,35	336.918,20
408 - 3.1.90.04.00	0,00	5.000,00	5.157,50	5.319,96	5.319,96	20.797,42
101 - MSC - 1.501.0000 - RECURSOS PRÓPRIOS	0,00	5.000,00	5.157,50	5.319,96	5.319,96	20.797,42
409 - 3.1.90.11.00	0,00	50.000,00	51.575,00	53.199,61	53.199,61	207.974,22
101 - MSC - 1.501.0000 - RECURSOS PRÓPRIOS	0,00	50.000,00	51.575,00	53.199,61	53.199,61	207.974,22



Prefeitura Municipal de Poção

Rua Monsenhor Estanislau, 122 - Centro - 55.240-000 - Poção/ PE
CNPJ: 10.265.429/0001-64 Fone: (87)3834-1234

Usuário: Poção

Chave de Autenticação
1996-3282-780

Página
37 / 91

Demonstrativo de compatibilidade entre PPA e LOA

PPA 2022 - 2025 - Valores em R\$

	Valor global	2022	2023	2024	2025	Total
801 - 3.1.90.94.00	0,00	2.000,00	2.063,00	2.127,98	2.127,98	8.318,96
101 - MSC - 1.501.0000 - RECURSOS PRÓPRIOS	0,00	2.000,00	2.063,00	2.127,98	2.127,98	8.318,96
410 - 3.3.90.14.00	0,00	2.000,00	2.063,00	2.127,98	2.127,98	8.318,96
101 - MSC - 1.501.0000 - RECURSOS PRÓPRIOS	0,00	2.000,00	2.063,00	2.127,98	2.127,98	8.318,96
411 - 3.3.90.30.00	0,00	2.000,00	2.063,00	2.127,98	2.127,98	8.318,96
101 - MSC - 1.501.0000 - RECURSOS PRÓPRIOS	0,00	2.000,00	2.063,00	2.127,98	2.127,98	8.318,96
412 - 3.3.90.33.00	0,00	2.000,00	2.063,00	2.127,98	2.127,98	8.318,96
101 - MSC - 1.501.0000 - RECURSOS PRÓPRIOS	0,00	2.000,00	2.063,00	2.127,98	2.127,98	8.318,96
413 - 3.3.90.36.00	0,00	3.000,00	3.094,50	3.191,98	3.191,98	12.478,46
101 - MSC - 1.501.0000 - RECURSOS PRÓPRIOS	0,00	3.000,00	3.094,50	3.191,98	3.191,98	12.478,46
414 - 3.3.90.39.00	0,00	15.000,00	15.472,50	15.959,88	15.959,88	62.392,26
101 - MSC - 1.501.0000 - RECURSOS PRÓPRIOS	0,00	15.000,00	15.472,50	15.959,88	15.959,88	62.392,26
Programa: 1303 - NOSSA CULTURA	0,00	27.000,00	27.850,50	28.727,80	28.727,80	112.306,10
Ação: 2.164 - MANUTENÇÃO DAS AÇÕES DE MITIGAÇÃO DOS EFEITOS DA COVID-19 NA CULTURA	0,00	27.000,00	27.850,50	28.727,80	28.727,80	112.306,10
1149 - 3.3.90.30.00	0,00	3.000,00	3.094,50	3.191,98	3.191,98	12.478,46
101 - MSC - 1.501.0000 - RECURSOS PRÓPRIOS	0,00	3.000,00	3.094,50	3.191,98	3.191,98	12.478,46
1150 - 3.3.90.31.00	0,00	3.000,00	3.094,50	3.191,98	3.191,98	12.478,46
101 - MSC - 1.501.0000 - RECURSOS PRÓPRIOS	0,00	3.000,00	3.094,50	3.191,98	3.191,98	12.478,46
1151 - 3.3.90.36.00	0,00	3.000,00	3.094,50	3.191,98	3.191,98	12.478,46
101 - MSC - 1.501.0000 - RECURSOS PRÓPRIOS	0,00	3.000,00	3.094,50	3.191,98	3.191,98	12.478,46
1152 - 3.3.90.39.00	0,00	5.000,00	5.157,50	5.319,96	5.319,96	20.797,42
101 - MSC - 1.501.0000 - RECURSOS PRÓPRIOS	0,00	5.000,00	5.157,50	5.319,96	5.319,96	20.797,42
1153 - 3.3.90.43.00	0,00	10.000,00	10.315,00	10.639,92	10.639,92	41.594,84
101 - MSC - 1.501.0000 - RECURSOS PRÓPRIOS	0,00	10.000,00	10.315,00	10.639,92	10.639,92	41.594,84
1154 - 3.3.90.48.00	0,00	3.000,00	3.094,50	3.191,98	3.191,98	12.478,46
101 - MSC - 1.501.0000 - RECURSOS PRÓPRIOS	0,00	3.000,00	3.094,50	3.191,98	3.191,98	12.478,46
Subfunção: 391 - Patrimônio Histórico, Artístico e Arqueológico	0,00	7.000,00	7.220,50	7.447,93	7.447,93	29.116,36
Programa: 1302 - PRESERVAÇÃO DO PATRIMÔNIO HISTÓRICO E ARTÍSTICO DE POÇÃO	0,00	7.000,00	7.220,50	7.447,93	7.447,93	29.116,36
Ação: 1.59 - EXECUÇÃO DE OBRAS DE RESTAURAÇÃO DOS IMÓVEIS PERTENCENTES AO PATRIMÔNIO	0,00	2.000,00	2.063,00	2.127,98	2.127,98	8.318,96
415 - 4.4.90.51.00	0,00	2.000,00	2.063,00	2.127,98	2.127,98	8.318,96
101 - MSC - 1.501.0000 - RECURSOS PRÓPRIOS	0,00	2.000,00	2.063,00	2.127,98	2.127,98	8.318,96
Ação: 2.85 - MANUTENÇÃO DE ATIVIDADES DESTINADAS À CONSERVAÇÃO E PRESERVAÇÃO DO	0,00	5.000,00	5.157,50	5.319,95	5.319,95	20.797,40
416 - 3.3.90.30.00	0,00	1.000,00	1.031,50	1.063,99	1.063,99	4.159,48
101 - MSC - 1.501.0000 - RECURSOS PRÓPRIOS	0,00	1.000,00	1.031,50	1.063,99	1.063,99	4.159,48
417 - 3.3.90.36.00	0,00	2.000,00	2.063,00	2.127,98	2.127,98	8.318,96
101 - MSC - 1.501.0000 - RECURSOS PRÓPRIOS	0,00	2.000,00	2.063,00	2.127,98	2.127,98	8.318,96
418 - 3.3.90.39.00	0,00	2.000,00	2.063,00	2.127,98	2.127,98	8.318,96



Prefeitura Municipal de Poção

Rua Monsenhor Estanislau, 122 - Centro - 55.240-000 - Poção/ PE
CNPJ: 10.265.429/0001-64 Fone: (87)3834-1234

Usuário: Poção

Chave de Autenticação
1996-3282-780

Página
38 / 91

Demonstrativo de compatibilidade entre PPA e LOA

PPA 2022 - 2025 - Valores em R\$

	Valor global	2022	2023	2024	2025	Total
101 - MSC - 1.501.0000 - RECURSOS PRÓPRIOS	0,00	2.000,00	2.063,00	2.127,98	2.127,98	8.318,96
Subfunção: 392 - Difusão Cultural	0,00	502.000,00	517.813,00	534.124,09	534.124,09	2.088.061,18
Programa: 1303 - NOSSA CULTURA	0,00	466.000,00	480.679,00	495.820,38	495.820,38	1.938.319,76
Ação: 1.60 - CONSTRUÇÃO, REFORMA E/OU AMPLIAÇÃO DE IMÓVEIS, DESTINADOS AO	0,00	2.000,00	2.063,00	2.127,98	2.127,98	8.318,96
419 - 4.4.90.51.00	0,00	2.000,00	2.063,00	2.127,98	2.127,98	8.318,96
101 - MSC - 1.501.0000 - RECURSOS PRÓPRIOS	0,00	2.000,00	2.063,00	2.127,98	2.127,98	8.318,96
Ação: 1.61 - AQUISIÇÃO DE MÓVEIS, MÁQUINAS E EQUIPAMENTOS DIVERSOS	0,00	2.000,00	2.063,00	2.127,98	2.127,98	8.318,96
420 - 4.4.90.52.00	0,00	2.000,00	2.063,00	2.127,98	2.127,98	8.318,96
101 - MSC - 1.501.0000 - RECURSOS PRÓPRIOS	0,00	2.000,00	2.063,00	2.127,98	2.127,98	8.318,96
Ação: 2.86 - REALIZAR FESTAS CÍVICAS, ARTÍSTICAS, MANIFESTAÇÕES CULTURAIS, FESTIVAL DA	0,00	452.000,00	466.238,00	480.924,49	480.924,49	1.880.086,98
421 - 3.3.90.30.00	0,00	40.000,00	41.260,00	42.559,69	42.559,69	166.379,38
101 - MSC - 1.501.0000 - RECURSOS PRÓPRIOS	0,00	40.000,00	41.260,00	42.559,69	42.559,69	166.379,38
422 - 3.3.90.31.00	0,00	2.000,00	2.063,00	2.127,98	2.127,98	8.318,96
101 - MSC - 1.501.0000 - RECURSOS PRÓPRIOS	0,00	2.000,00	2.063,00	2.127,98	2.127,98	8.318,96
423 - 3.3.90.32.00	0,00	20.000,00	20.630,00	21.279,84	21.279,84	83.189,68
101 - MSC - 1.501.0000 - RECURSOS PRÓPRIOS	0,00	20.000,00	20.630,00	21.279,84	21.279,84	83.189,68
424 - 3.3.90.36.00	0,00	80.000,00	82.520,00	85.119,38	85.119,38	332.758,76
101 - MSC - 1.501.0000 - RECURSOS PRÓPRIOS	0,00	25.000,00	25.787,50	26.599,81	26.599,81	103.987,12
127 - MSC - 1.700.0000 - RECURSOS DE CONVÊNIOS DO GOVERNO FEDERAL	0,00	55.000,00	56.732,50	58.519,57	58.519,57	228.771,64
425 - 3.3.90.39.00	0,00	310.000,00	319.765,00	329.837,60	329.837,60	1.289.440,20
101 - MSC - 1.501.0000 - RECURSOS PRÓPRIOS	0,00	200.000,00	206.300,00	212.798,45	212.798,45	831.896,90
127 - MSC - 1.700.0000 - RECURSOS DE CONVÊNIOS DO GOVERNO FEDERAL	0,00	110.000,00	113.465,00	117.039,15	117.039,15	457.543,30
Ação: 2.87 - VALORIZAÇÃO DA CULTURA LOCAL E IMPLANTAÇÃO DA CULTURA ITINERANTE	0,00	10.000,00	10.315,00	10.639,93	10.639,93	41.594,86
426 - 3.3.90.30.00	0,00	3.000,00	3.094,50	3.191,98	3.191,98	12.478,46
101 - MSC - 1.501.0000 - RECURSOS PRÓPRIOS	0,00	3.000,00	3.094,50	3.191,98	3.191,98	12.478,46
427 - 3.3.90.36.00	0,00	3.000,00	3.094,50	3.191,98	3.191,98	12.478,46
101 - MSC - 1.501.0000 - RECURSOS PRÓPRIOS	0,00	3.000,00	3.094,50	3.191,98	3.191,98	12.478,46
428 - 3.3.90.39.00	0,00	4.000,00	4.126,00	4.255,97	4.255,97	16.637,94
101 - MSC - 1.501.0000 - RECURSOS PRÓPRIOS	0,00	4.000,00	4.126,00	4.255,97	4.255,97	16.637,94
Programa: 1304 - GESTÃO DO FUNDO MUNICIPAL DE CULTURA E TURISMO - FUMCUTUR	0,00	36.000,00	37.134,00	38.303,71	38.303,71	149.741,42
Ação: 1.62 - AQUISIÇÃO, CONSTRUÇÃO, REFORMA E/OU AMPLIAÇÃO DE IMÓVEIS - FUNDO	0,00	11.000,00	11.346,50	11.703,91	11.703,91	45.754,32
429 - 4.4.90.51.00	0,00	6.000,00	6.189,00	6.383,95	6.383,95	24.956,90
101 - MSC - 1.501.0000 - RECURSOS PRÓPRIOS	0,00	2.000,00	2.063,00	2.127,98	2.127,98	8.318,96
127 - MSC - 1.700.0000 - RECURSOS DE CONVÊNIOS DO GOVERNO FEDERAL	0,00	4.000,00	4.126,00	4.255,97	4.255,97	16.637,94
430 - 4.4.90.61.00	0,00	5.000,00	5.157,50	5.319,96	5.319,96	20.797,42
101 - MSC - 1.501.0000 - RECURSOS PRÓPRIOS	0,00	2.000,00	2.063,00	2.127,98	2.127,98	8.318,96



Prefeitura Municipal de Poção

Rua Monsenhor Estanislau, 122 - Centro - 55.240-000 - Poção/ PE
CNPJ: 10.265.429/0001-64 Fone: (87)3834-1234

Usuário: Poção

Chave de Autenticação
1996-3282-780

Página
39 / 91

Demonstrativo de compatibilidade entre PPA e LOA

PPA 2022 - 2025 - Valores em R\$

		Valor global	2022	2023	2024	2025	Total
	127 - MSC - 1.700.0000 - RECURSOS DE CONVÊNIOS DO GOVERNO FEDERAL	0,00	3.000,00	3.094,50	3.191,98	3.191,98	12.478,46
Ação:	1.63 - AQUISIÇÃO DE MÓVEIS, MÁQUINAS, VEÍCULOS E EQUIPAMENTOS - FUNDO MUNICIPAL	0,00	5.000,00	5.157,50	5.319,96	5.319,96	20.797,42
	431 - 4.4.90.52.00	0,00	5.000,00	5.157,50	5.319,96	5.319,96	20.797,42
	101 - MSC - 1.501.0000 - RECURSOS PRÓPRIOS	0,00	2.000,00	2.063,00	2.127,98	2.127,98	8.318,96
	127 - MSC - 1.700.0000 - RECURSOS DE CONVÊNIOS DO GOVERNO FEDERAL	0,00	3.000,00	3.094,50	3.191,98	3.191,98	12.478,46
Ação:	2.88 - MANUTENÇÃO DAS AÇÕES DO FUNDO MUNICIPAL DE CULTURA E TURISMO	0,00	20.000,00	20.630,00	21.279,84	21.279,84	83.189,68
	432 - 3.3.90.30.00	0,00	4.000,00	4.126,00	4.255,96	4.255,96	16.637,92
	101 - MSC - 1.501.0000 - RECURSOS PRÓPRIOS	0,00	2.000,00	2.063,00	2.127,98	2.127,98	8.318,96
	127 - MSC - 1.700.0000 - RECURSOS DE CONVÊNIOS DO GOVERNO FEDERAL	0,00	2.000,00	2.063,00	2.127,98	2.127,98	8.318,96
	433 - 3.3.90.31.00	0,00	5.000,00	5.157,50	5.319,96	5.319,96	20.797,42
	101 - MSC - 1.501.0000 - RECURSOS PRÓPRIOS	0,00	2.000,00	2.063,00	2.127,98	2.127,98	8.318,96
	127 - MSC - 1.700.0000 - RECURSOS DE CONVÊNIOS DO GOVERNO FEDERAL	0,00	3.000,00	3.094,50	3.191,98	3.191,98	12.478,46
	434 - 3.3.90.36.00	0,00	5.000,00	5.157,50	5.319,96	5.319,96	20.797,42
	101 - MSC - 1.501.0000 - RECURSOS PRÓPRIOS	0,00	2.000,00	2.063,00	2.127,98	2.127,98	8.318,96
	127 - MSC - 1.700.0000 - RECURSOS DE CONVÊNIOS DO GOVERNO FEDERAL	0,00	3.000,00	3.094,50	3.191,98	3.191,98	12.478,46
	435 - 3.3.90.39.00	0,00	6.000,00	6.189,00	6.383,96	6.383,96	24.956,92
	101 - MSC - 1.501.0000 - RECURSOS PRÓPRIOS	0,00	3.000,00	3.094,50	3.191,98	3.191,98	12.478,46
	127 - MSC - 1.700.0000 - RECURSOS DE CONVÊNIOS DO GOVERNO FEDERAL	0,00	3.000,00	3.094,50	3.191,98	3.191,98	12.478,46
Função:	14 - Direitos da Cidadania	0,00	20.000,00	20.630,00	21.279,84	21.279,84	83.189,68
Subfunção:	422 - Direitos Individuais, Coletivos e Difusos	0,00	20.000,00	20.630,00	21.279,84	21.279,84	83.189,68
Programa:	1402 - APOIO A JUVENTUDE	0,00	20.000,00	20.630,00	21.279,84	21.279,84	83.189,68
Ação:	2.89 - MANUTENÇÃO DAS AÇÕES DE APOIO A JUVENTUDE	0,00	20.000,00	20.630,00	21.279,84	21.279,84	83.189,68
	436 - 3.3.90.30.00	0,00	5.000,00	5.157,50	5.319,96	5.319,96	20.797,42
	101 - MSC - 1.501.0000 - RECURSOS PRÓPRIOS	0,00	5.000,00	5.157,50	5.319,96	5.319,96	20.797,42
	437 - 3.3.90.36.00	0,00	5.000,00	5.157,50	5.319,96	5.319,96	20.797,42
	101 - MSC - 1.501.0000 - RECURSOS PRÓPRIOS	0,00	5.000,00	5.157,50	5.319,96	5.319,96	20.797,42
	438 - 3.3.90.39.00	0,00	10.000,00	10.315,00	10.639,92	10.639,92	41.594,84
	101 - MSC - 1.501.0000 - RECURSOS PRÓPRIOS	0,00	10.000,00	10.315,00	10.639,92	10.639,92	41.594,84
Função:	19 - Ciência e Tecnologia	0,00	14.000,00	14.441,00	14.895,89	14.895,89	58.232,78
Subfunção:	126 - Tecnologia da Informação	0,00	14.000,00	14.441,00	14.895,89	14.895,89	58.232,78
Programa:	1901 - INCLUSÃO DIGITAL	0,00	14.000,00	14.441,00	14.895,89	14.895,89	58.232,78
Ação:	1.64 - IMPLANTAÇÃO DE INFRAESTRUTURA, INSTALAÇÕES E AQUISIÇÃO DE MÓVEIS,	0,00	4.000,00	4.126,00	4.255,96	4.255,96	16.637,92
	439 - 4.4.90.51.00	0,00	2.000,00	2.063,00	2.127,98	2.127,98	8.318,96
	101 - MSC - 1.501.0000 - RECURSOS PRÓPRIOS	0,00	2.000,00	2.063,00	2.127,98	2.127,98	8.318,96
	440 - 4.4.90.52.00	0,00	2.000,00	2.063,00	2.127,98	2.127,98	8.318,96
	101 - MSC - 1.501.0000 - RECURSOS PRÓPRIOS	0,00	2.000,00	2.063,00	2.127,98	2.127,98	8.318,96



Prefeitura Municipal de Poção

Rua Monsenhor Estanislau, 122 - Centro - 55.240-000 - Poção/ PE
CNPJ: 10.265.429/0001-64 Fone: (87)3834-1234

Usuário: Poção

Chave de Autenticação
1996-3282-780

Página
40 / 91

Demonstrativo de compatibilidade entre PPA e LOA

PPA 2022 - 2025 - Valores em R\$

	Valor global	2022	2023	2024	2025	Total
Ação: 2.90 - MANUTENÇÃO DO PROGRAMA DE INCLUSÃO DIGITAL	0,00	10.000,00	10.315,00	10.639,93	10.639,93	41.594,86
441 - 3.3.90.30.00	0,00	3.000,00	3.094,50	3.191,98	3.191,98	12.478,46
101 - MSC - 1.501.0000 - RECURSOS PRÓPRIOS	0,00	3.000,00	3.094,50	3.191,98	3.191,98	12.478,46
442 - 3.3.90.36.00	0,00	3.000,00	3.094,50	3.191,98	3.191,98	12.478,46
101 - MSC - 1.501.0000 - RECURSOS PRÓPRIOS	0,00	3.000,00	3.094,50	3.191,98	3.191,98	12.478,46
443 - 3.3.90.39.00	0,00	4.000,00	4.126,00	4.255,97	4.255,97	16.637,94
101 - MSC - 1.501.0000 - RECURSOS PRÓPRIOS	0,00	4.000,00	4.126,00	4.255,97	4.255,97	16.637,94
Função: 23 - Comércio e Serviços	0,00	136.794,75	129.873,23	132.524,66	132.524,66	531.717,30
Subfunção: 695 - Turismo	0,00	136.794,75	129.873,23	132.524,66	132.524,66	531.717,30
Programa: 2302 - PROMOÇÃO DO TURISMO	0,00	136.794,75	129.873,23	132.524,66	132.524,66	531.717,30
Ação: 1.65 - IMPLANTAÇÃO DE INFRAESTRUTURA E PROJETOS TURÍSTICOS NO MUNICÍPIO	0,00	21.794,75	22.481,28	23.189,44	23.189,44	90.654,91
444 - 4.4.90.51.00	0,00	21.794,75	22.481,28	23.189,44	23.189,44	90.654,91
101 - MSC - 1.501.0000 - RECURSOS PRÓPRIOS	0,00	1.794,75	1.851,28	1.909,60	1.909,60	7.465,23
127 - MSC - 1.700.0000 - RECURSOS DE CONVÊNIOS DO GOVERNO FEDERAL	0,00	20.000,00	20.630,00	21.279,84	21.279,84	83.189,68
Ação: 1.66 - AQUISIÇÃO DE MÓVEIS E EQUIPAMENTOS DIVERSOS PARA APOIO TURÍSTICO NO	0,00	7.000,00	7.220,50	7.447,94	7.447,94	29.116,38
445 - 4.4.90.52.00	0,00	7.000,00	7.220,50	7.447,94	7.447,94	29.116,38
101 - MSC - 1.501.0000 - RECURSOS PRÓPRIOS	0,00	2.000,00	2.063,00	2.127,98	2.127,98	8.318,96
127 - MSC - 1.700.0000 - RECURSOS DE CONVÊNIOS DO GOVERNO FEDERAL	0,00	5.000,00	5.157,50	5.319,96	5.319,96	20.797,42
Ação: 1.122 - PARTICIPAÇÃO NOS INCENTIVOS DO CONSORCIO DE MUNICÍPIO - RATEIO	0,00	1.400,00	1.444,10	1.489,59	1.489,59	5.823,28
812 - 4.4.71.70.00	0,00	1.400,00	1.444,10	1.489,59	1.489,59	5.823,28
101 - MSC - 1.501.0000 - RECURSOS PRÓPRIOS	0,00	1.400,00	1.444,10	1.489,59	1.489,59	5.823,28
Ação: 1.125 - PARTICIPAÇÃO NOS INCENTIVOS DO CONSORCIO DE MUNICÍPIO	0,00	16.000,00	5.273,45	4.000,00	4.000,00	29.273,45
959 - 4.4.72.51.00	0,00	10.000,00	3.273,45	2.000,00	2.000,00	17.273,45
101 - MSC - 1.501.0000 - RECURSOS PRÓPRIOS	0,00	10.000,00	3.273,45	2.000,00	2.000,00	17.273,45
960 - 4.4.72.52.00	0,00	6.000,00	2.000,00	2.000,00	2.000,00	12.000,00
101 - MSC - 1.501.0000 - RECURSOS PRÓPRIOS	0,00	6.000,00	2.000,00	2.000,00	2.000,00	12.000,00
Ação: 2.91 - MANUTENÇÃO DAS ATIVIDADES VOLTADAS PARA A PROMOÇÃO E DESENVOLVIMENTO	0,00	35.000,00	36.102,50	37.239,73	37.239,73	145.581,96
446 - 3.3.90.30.00	0,00	7.000,00	7.220,50	7.447,95	7.447,95	29.116,40
101 - MSC - 1.501.0000 - RECURSOS PRÓPRIOS	0,00	3.000,00	3.094,50	3.191,98	3.191,98	12.478,46
127 - MSC - 1.700.0000 - RECURSOS DE CONVÊNIOS DO GOVERNO FEDERAL	0,00	4.000,00	4.126,00	4.255,97	4.255,97	16.637,94
447 - 3.3.90.31.00	0,00	2.000,00	2.063,00	2.127,98	2.127,98	8.318,96
101 - MSC - 1.501.0000 - RECURSOS PRÓPRIOS	0,00	2.000,00	2.063,00	2.127,98	2.127,98	8.318,96
448 - 3.3.90.32.00	0,00	3.000,00	3.094,50	3.191,98	3.191,98	12.478,46
101 - MSC - 1.501.0000 - RECURSOS PRÓPRIOS	0,00	3.000,00	3.094,50	3.191,98	3.191,98	12.478,46
449 - 3.3.90.36.00	0,00	9.000,00	9.283,50	9.575,93	9.575,93	37.435,36
101 - MSC - 1.501.0000 - RECURSOS PRÓPRIOS	0,00	4.000,00	4.126,00	4.255,97	4.255,97	16.637,94



Prefeitura Municipal de Poção

Rua Monsenhor Estanislau, 122 - Centro - 55.240-000 - Poção/ PE
CNPJ: 10.265.429/0001-64 Fone: (87)3834-1234

Usuário: Poção

Chave de Autenticação
1996-3282-780

Página
41 / 91

Demonstrativo de compatibilidade entre PPA e LOA

PPA 2022 - 2025 - Valores em R\$

	Valor global	2022	2023	2024	2025	Total
127 - MSC - 1.700.0000 - RECURSOS DE CONVÊNIOS DO GOVERNO FEDERAL	0,00	5.000,00	5.157,50	5.319,96	5.319,96	20.797,42
450 - 3.3.90.39.00	0,00	14.000,00	14.441,00	14.895,89	14.895,89	58.232,78
101 - MSC - 1.501.0000 - RECURSOS PRÓPRIOS	0,00	4.000,00	4.126,00	4.255,97	4.255,97	16.637,94
127 - MSC - 1.700.0000 - RECURSOS DE CONVÊNIOS DO GOVERNO FEDERAL	0,00	10.000,00	10.315,00	10.639,92	10.639,92	41.594,84
Ação: 2.165 - PARTICIPAÇÃO NA MANUTENÇÃO DO CONSORCIO DE MUNICÍPIO - RATEIO	0,00	19.600,00	20.217,40	20.854,25	20.854,25	81.525,90
813 - 3.1.71.70.00	0,00	4.900,00	5.054,35	5.213,56	5.213,56	20.381,47
101 - MSC - 1.501.0000 - RECURSOS PRÓPRIOS	0,00	4.900,00	5.054,35	5.213,56	5.213,56	20.381,47
954 - 3.3.71.70.00	0,00	14.700,00	15.163,05	15.640,69	15.640,69	61.144,43
101 - MSC - 1.501.0000 - RECURSOS PRÓPRIOS	0,00	14.700,00	15.163,05	15.640,69	15.640,69	61.144,43
Ação: 2.167 - PARTICIPAÇÃO NA MANUTENÇÃO DO CONSORCIO DE MUNICÍPIO	0,00	36.000,00	37.134,00	38.303,71	38.303,71	149.741,42
961 - 3.3.72.30.00	0,00	5.000,00	5.157,50	5.319,96	5.319,96	20.797,42
101 - MSC - 1.501.0000 - RECURSOS PRÓPRIOS	0,00	5.000,00	5.157,50	5.319,96	5.319,96	20.797,42
962 - 3.3.72.35.00	0,00	5.000,00	5.157,50	5.319,96	5.319,96	20.797,42
101 - MSC - 1.501.0000 - RECURSOS PRÓPRIOS	0,00	5.000,00	5.157,50	5.319,96	5.319,96	20.797,42
963 - 3.3.72.36.00	0,00	6.000,00	6.189,00	6.383,95	6.383,95	24.956,90
101 - MSC - 1.501.0000 - RECURSOS PRÓPRIOS	0,00	6.000,00	6.189,00	6.383,95	6.383,95	24.956,90
964 - 3.3.72.39.00	0,00	20.000,00	20.630,00	21.279,84	21.279,84	83.189,68
101 - MSC - 1.501.0000 - RECURSOS PRÓPRIOS	0,00	20.000,00	20.630,00	21.279,84	21.279,84	83.189,68
Unidade Orçamentária: 20010 - SECRETARIA DE TRANSPORTE	0,00	128.000,00	132.032,00	136.190,97	136.190,97	532.413,94
Função: 26 - Transporte	0,00	128.000,00	132.032,00	136.190,97	136.190,97	532.413,94
Subfunção: 122 - Administração Geral	0,00	92.000,00	94.898,00	97.887,27	97.887,27	382.672,54
Programa: 2601 - GESTÃO DA SECRETARIA DE TRANSPORTE	0,00	92.000,00	94.898,00	97.887,27	97.887,27	382.672,54
Ação: 1.67 - AQUISIÇÃO, CONSTRUÇÃO, REFORMA E/OU AMPLIAÇÃO DE IMÓVEL DESTINADO A	0,00	4.000,00	4.126,00	4.255,96	4.255,96	16.637,92
451 - 4.4.90.51.00	0,00	2.000,00	2.063,00	2.127,98	2.127,98	8.318,96
101 - MSC - 1.501.0000 - RECURSOS PRÓPRIOS	0,00	2.000,00	2.063,00	2.127,98	2.127,98	8.318,96
452 - 4.4.90.61.00	0,00	2.000,00	2.063,00	2.127,98	2.127,98	8.318,96
101 - MSC - 1.501.0000 - RECURSOS PRÓPRIOS	0,00	2.000,00	2.063,00	2.127,98	2.127,98	8.318,96
Ação: 1.68 - AQUISIÇÃO DE VEÍCULOS, MÓVEIS, MÁQUINAS E EQUIPAMENTOS DIVERSOS PARA A	0,00	2.000,00	2.063,00	2.127,98	2.127,98	8.318,96
453 - 4.4.90.52.00	0,00	2.000,00	2.063,00	2.127,98	2.127,98	8.318,96
101 - MSC - 1.501.0000 - RECURSOS PRÓPRIOS	0,00	2.000,00	2.063,00	2.127,98	2.127,98	8.318,96
Ação: 2.92 - MANUTENÇÃO DAS ATIVIDADES DA SECRETARIA DE TRANSPORTE	0,00	86.000,00	88.709,00	91.503,33	91.503,33	357.715,66
454 - 3.1.90.04.00	0,00	5.000,00	5.157,50	5.319,96	5.319,96	20.797,42
101 - MSC - 1.501.0000 - RECURSOS PRÓPRIOS	0,00	5.000,00	5.157,50	5.319,96	5.319,96	20.797,42
455 - 3.1.90.11.00	0,00	60.000,00	61.890,00	63.839,54	63.839,54	249.569,08
101 - MSC - 1.501.0000 - RECURSOS PRÓPRIOS	0,00	60.000,00	61.890,00	63.839,54	63.839,54	249.569,08
802 - 3.1.90.94.00	0,00	2.000,00	2.063,00	2.127,98	2.127,98	8.318,96



Prefeitura Municipal de Poção

Rua Monsenhor Estanislau, 122 - Centro - 55.240-000 - Poção/ PE
CNPJ: 10.265.429/0001-64 Fone: (87)3834-1234

Usuário: Poção

Chave de Autenticação
1996-3282-780

Página
42 / 91

Demonstrativo de compatibilidade entre PPA e LOA

PPA 2022 - 2025 - Valores em R\$

	Valor global	2022	2023	2024	2025	Total
101 - MSC - 1.501.0000 - RECURSOS PRÓPRIOS	0,00	2.000,00	2.063,00	2.127,98	2.127,98	8.318,96
456 - 3.3.90.14.00	0,00	4.000,00	4.126,00	4.255,97	4.255,97	16.637,94
101 - MSC - 1.501.0000 - RECURSOS PRÓPRIOS	0,00	4.000,00	4.126,00	4.255,97	4.255,97	16.637,94
457 - 3.3.90.30.00	0,00	5.000,00	5.157,50	5.319,96	5.319,96	20.797,42
101 - MSC - 1.501.0000 - RECURSOS PRÓPRIOS	0,00	5.000,00	5.157,50	5.319,96	5.319,96	20.797,42
458 - 3.3.90.33.00	0,00	2.000,00	2.063,00	2.127,98	2.127,98	8.318,96
101 - MSC - 1.501.0000 - RECURSOS PRÓPRIOS	0,00	2.000,00	2.063,00	2.127,98	2.127,98	8.318,96
459 - 3.3.90.36.00	0,00	5.000,00	5.157,50	5.319,96	5.319,96	20.797,42
101 - MSC - 1.501.0000 - RECURSOS PRÓPRIOS	0,00	5.000,00	5.157,50	5.319,96	5.319,96	20.797,42
460 - 3.3.90.39.00	0,00	3.000,00	3.094,50	3.191,98	3.191,98	12.478,46
101 - MSC - 1.501.0000 - RECURSOS PRÓPRIOS	0,00	3.000,00	3.094,50	3.191,98	3.191,98	12.478,46
Subfunção: 782 - Transporte Rodoviário	0,00	36.000,00	37.134,00	38.303,70	38.303,70	149.741,40
Programa: 2602 - GESTÃO DE TRANSPORTE E SINALIZAÇÃO URBANA	0,00	9.000,00	9.283,50	9.575,91	9.575,91	37.435,32
Ação: 1.69 - EXECUÇÃO DE OBRAS DE SINALIZAÇÃO URBANA E ABRIGOS PARA PASSAGEIROS	0,00	2.000,00	2.063,00	2.127,98	2.127,98	8.318,96
461 - 4.4.90.51.00	0,00	2.000,00	2.063,00	2.127,98	2.127,98	8.318,96
101 - MSC - 1.501.0000 - RECURSOS PRÓPRIOS	0,00	2.000,00	2.063,00	2.127,98	2.127,98	8.318,96
Ação: 1.70 - AQUISIÇÃO DE EQUIPAMENTOS DIVERSOS DESTINADOS A ABRIGOS PARA	0,00	2.000,00	2.063,00	2.127,98	2.127,98	8.318,96
462 - 4.4.90.52.00	0,00	2.000,00	2.063,00	2.127,98	2.127,98	8.318,96
101 - MSC - 1.501.0000 - RECURSOS PRÓPRIOS	0,00	2.000,00	2.063,00	2.127,98	2.127,98	8.318,96
Ação: 2.93 - IMPLANTAÇÃO E MANUTENÇÃO DE SINALIZAÇÃO NO PERÍMETRO URBANO E DEMAIS	0,00	5.000,00	5.157,50	5.319,95	5.319,95	20.797,40
463 - 3.3.90.30.00	0,00	2.000,00	2.063,00	2.127,98	2.127,98	8.318,96
101 - MSC - 1.501.0000 - RECURSOS PRÓPRIOS	0,00	2.000,00	2.063,00	2.127,98	2.127,98	8.318,96
464 - 3.3.90.36.00	0,00	1.000,00	1.031,50	1.063,99	1.063,99	4.159,48
101 - MSC - 1.501.0000 - RECURSOS PRÓPRIOS	0,00	1.000,00	1.031,50	1.063,99	1.063,99	4.159,48
465 - 3.3.90.39.00	0,00	2.000,00	2.063,00	2.127,98	2.127,98	8.318,96
101 - MSC - 1.501.0000 - RECURSOS PRÓPRIOS	0,00	2.000,00	2.063,00	2.127,98	2.127,98	8.318,96
Programa: 2603 - ESTRADAS VICINAIS DE QUALIDADE	0,00	27.000,00	27.850,50	28.727,79	28.727,79	112.306,08
Ação: 1.71 - EXECUÇÃO DE OBRAS DE RECUPERAÇÃO DE ESTRADAS E VIAS DE ACESSO DO	0,00	12.000,00	12.378,00	12.767,90	12.767,90	49.913,80
466 - 4.4.90.51.00	0,00	12.000,00	12.378,00	12.767,90	12.767,90	49.913,80
101 - MSC - 1.501.0000 - RECURSOS PRÓPRIOS	0,00	2.000,00	2.063,00	2.127,98	2.127,98	8.318,96
127 - MSC - 1.700.0000 - RECURSOS DE CONVÊNIOS DO GOVERNO FEDERAL	0,00	10.000,00	10.315,00	10.639,92	10.639,92	41.594,84
Ação: 2.94 - MANUTENÇÃO E CONSERVAÇÃO DE ESTRADAS E VIAS DE ACESSOS DO MUNICÍPIO	0,00	15.000,00	15.472,50	15.959,89	15.959,89	62.392,28
467 - 3.3.90.30.00	0,00	4.000,00	4.126,00	4.255,97	4.255,97	16.637,94
101 - MSC - 1.501.0000 - RECURSOS PRÓPRIOS	0,00	4.000,00	4.126,00	4.255,97	4.255,97	16.637,94
468 - 3.3.90.36.00	0,00	3.000,00	3.094,50	3.191,98	3.191,98	12.478,46
101 - MSC - 1.501.0000 - RECURSOS PRÓPRIOS	0,00	3.000,00	3.094,50	3.191,98	3.191,98	12.478,46



Prefeitura Municipal de Poção

Rua Monsenhor Estanislau, 122 - Centro - 55.240-000 - Poção/ PE
CNPJ: 10.265.429/0001-64 Fone: (87)3834-1234

Usuário: Poção

Chave de Autenticação
1996-3282-780

Página
43 / 91

Demonstrativo de compatibilidade entre PPA e LOA

PPA 2022 - 2025 - Valores em R\$

	Valor global	2022	2023	2024	2025	Total
469 - 3.3.90.37.00	0,00	3.000,00	3.094,50	3.191,98	3.191,98	12.478,46
101 - MSC - 1.501.0000 - RECURSOS PRÓPRIOS	0,00	3.000,00	3.094,50	3.191,98	3.191,98	12.478,46
470 - 3.3.90.39.00	0,00	5.000,00	5.157,50	5.319,96	5.319,96	20.797,42
101 - MSC - 1.501.0000 - RECURSOS PRÓPRIOS	0,00	5.000,00	5.157,50	5.319,96	5.319,96	20.797,42
Unidade Orçamentária: 20011 - SECRETARIA DE ESPORTES	0,00	486.000,00	501.309,00	512.100,15	512.100,15	2.011.509,30
Função: 27 - Desporto e Lazer	0,00	486.000,00	501.309,00	512.100,15	512.100,15	2.011.509,30
Subfunção: 122 - Administração Geral	0,00	156.000,00	160.914,00	164.982,76	164.982,76	646.879,52
Programa: 2701 - GESTÃO DA SECRETARIA DE ESPORTE	0,00	138.000,00	142.347,00	145.830,91	145.830,91	572.008,82
Ação: 1.72 - AQUISIÇÃO DE VEÍCULOS, MÓVEIS, MÁQUINAS E EQUIPAMENTOS DIVERSOS PARA A	0,00	2.000,00	2.063,00	1.127,98	1.127,98	6.318,96
471 - 4.4.90.52.00	0,00	2.000,00	2.063,00	1.127,98	1.127,98	6.318,96
101 - MSC - 1.501.0000 - RECURSOS PRÓPRIOS	0,00	2.000,00	2.063,00	1.127,98	1.127,98	6.318,96
Ação: 2.95 - MANUTENÇÃO DAS ATIVIDADES DA SECRETARIA DE ESPORTE	0,00	136.000,00	140.284,00	144.702,93	144.702,93	565.689,86
472 - 3.1.90.11.00	0,00	100.000,00	103.150,00	106.399,22	106.399,22	415.948,44
101 - MSC - 1.501.0000 - RECURSOS PRÓPRIOS	0,00	100.000,00	103.150,00	106.399,22	106.399,22	415.948,44
803 - 3.1.90.94.00	0,00	3.000,00	3.094,50	3.191,98	3.191,98	12.478,46
101 - MSC - 1.501.0000 - RECURSOS PRÓPRIOS	0,00	3.000,00	3.094,50	3.191,98	3.191,98	12.478,46
473 - 3.3.90.14.00	0,00	2.000,00	2.063,00	2.127,98	2.127,98	8.318,96
101 - MSC - 1.501.0000 - RECURSOS PRÓPRIOS	0,00	2.000,00	2.063,00	2.127,98	2.127,98	8.318,96
474 - 3.3.90.30.00	0,00	20.000,00	20.630,00	21.279,84	21.279,84	83.189,68
101 - MSC - 1.501.0000 - RECURSOS PRÓPRIOS	0,00	20.000,00	20.630,00	21.279,84	21.279,84	83.189,68
475 - 3.3.90.33.00	0,00	2.000,00	2.063,00	2.127,98	2.127,98	8.318,96
101 - MSC - 1.501.0000 - RECURSOS PRÓPRIOS	0,00	2.000,00	2.063,00	2.127,98	2.127,98	8.318,96
476 - 3.3.90.36.00	0,00	5.000,00	5.157,50	5.319,96	5.319,96	20.797,42
101 - MSC - 1.501.0000 - RECURSOS PRÓPRIOS	0,00	5.000,00	5.157,50	5.319,96	5.319,96	20.797,42
477 - 3.3.90.39.00	0,00	4.000,00	4.126,00	4.255,97	4.255,97	16.637,94
101 - MSC - 1.501.0000 - RECURSOS PRÓPRIOS	0,00	4.000,00	4.126,00	4.255,97	4.255,97	16.637,94
Programa: 2702 - GESTÃO DO FUNDO MUNICIPAL DE ESPORTE E MEIO AMBIENTE	0,00	18.000,00	18.567,00	19.151,85	19.151,85	74.870,70
Ação: 1.73 - AQUISIÇÃO, CONSTRUÇÃO, REFORMA E/OU AMPLIAÇÃO DE IMÓVEIS - FUNDO	0,00	2.000,00	2.063,00	2.127,98	2.127,98	8.318,96
478 - 4.4.90.51.00	0,00	1.000,00	1.031,50	1.063,99	1.063,99	4.159,48
101 - MSC - 1.501.0000 - RECURSOS PRÓPRIOS	0,00	1.000,00	1.031,50	1.063,99	1.063,99	4.159,48
479 - 4.4.90.61.00	0,00	1.000,00	1.031,50	1.063,99	1.063,99	4.159,48
101 - MSC - 1.501.0000 - RECURSOS PRÓPRIOS	0,00	1.000,00	1.031,50	1.063,99	1.063,99	4.159,48
Ação: 1.74 - AQUISIÇÃO DE MÓVEIS, MÁQUINAS, VEÍCULOS E EQUIPAMENTOS - FUNDO MUNICIPAL	0,00	1.000,00	1.031,50	1.063,99	1.063,99	4.159,48
480 - 4.4.90.52.00	0,00	1.000,00	1.031,50	1.063,99	1.063,99	4.159,48
101 - MSC - 1.501.0000 - RECURSOS PRÓPRIOS	0,00	1.000,00	1.031,50	1.063,99	1.063,99	4.159,48
Ação: 2.96 - MANUTENÇÃO DAS AÇÕES DO FUNDO MUNICIPAL DE ESPORTE E MEIO AMBIENTE	0,00	15.000,00	15.472,50	15.959,88	15.959,88	62.392,26



Prefeitura Municipal de Poção

Rua Monsenhor Estanislau, 122 - Centro - 55.240-000 - Poção/ PE
CNPJ: 10.265.429/0001-64 Fone: (87)3834-1234

Usuário: Poção

Chave de Autenticação
1996-3282-780

Página
44 / 91

Demonstrativo de compatibilidade entre PPA e LOA

PPA 2022 - 2025 - Valores em R\$

	Valor global	2022	2023	2024	2025	Total
481 - 3.3.90.30.00	0,00	6.000,00	6.189,00	6.383,96	6.383,96	24.956,92
101 - MSC - 1.501.0000 - RECURSOS PRÓPRIOS	0,00	3.000,00	3.094,50	3.191,98	3.191,98	12.478,46
127 - MSC - 1.700.0000 - RECURSOS DE CONVÊNIOS DO GOVERNO FEDERAL	0,00	3.000,00	3.094,50	3.191,98	3.191,98	12.478,46
482 - 3.3.90.36.00	0,00	4.000,00	4.126,00	4.255,96	4.255,96	16.637,92
101 - MSC - 1.501.0000 - RECURSOS PRÓPRIOS	0,00	2.000,00	2.063,00	2.127,98	2.127,98	8.318,96
127 - MSC - 1.700.0000 - RECURSOS DE CONVÊNIOS DO GOVERNO FEDERAL	0,00	2.000,00	2.063,00	2.127,98	2.127,98	8.318,96
483 - 3.3.90.39.00	0,00	5.000,00	5.157,50	5.319,96	5.319,96	20.797,42
101 - MSC - 1.501.0000 - RECURSOS PRÓPRIOS	0,00	2.000,00	2.063,00	2.127,98	2.127,98	8.318,96
127 - MSC - 1.700.0000 - RECURSOS DE CONVÊNIOS DO GOVERNO FEDERAL	0,00	3.000,00	3.094,50	3.191,98	3.191,98	12.478,46
Subfunção: 812 - Desporto Comunitário	0,00	224.000,00	231.056,00	238.334,24	238.334,24	931.724,48
Programa: 2703 - ESPORTO E LAZER NO MUNICÍPIO	0,00	54.000,00	55.701,00	57.455,57	57.455,57	224.612,14
Ação: 1.75 - CONSTRUÇÃO E/OU REFORMA DO ESTÁDIO DE FUTEBOL MUNICIPAL E DEMAIS ÁREAS	0,00	1.000,00	1.031,50	1.063,99	1.063,99	4.159,48
484 - 4.4.90.51.00	0,00	1.000,00	1.031,50	1.063,99	1.063,99	4.159,48
101 - MSC - 1.501.0000 - RECURSOS PRÓPRIOS	0,00	1.000,00	1.031,50	1.063,99	1.063,99	4.159,48
Ação: 1.76 - EXECUÇÃO DE OBRAS NA QUADRA POLIESPORTIVA MUNICIPAL, INCLUSIVE EM	0,00	51.000,00	52.606,50	54.263,60	54.263,60	212.133,70
485 - 4.4.90.51.00	0,00	51.000,00	52.606,50	54.263,60	54.263,60	212.133,70
101 - MSC - 1.501.0000 - RECURSOS PRÓPRIOS	0,00	1.000,00	1.031,50	1.063,99	1.063,99	4.159,48
127 - MSC - 1.700.0000 - RECURSOS DE CONVÊNIOS DO GOVERNO FEDERAL	0,00	50.000,00	51.575,00	53.199,61	53.199,61	207.974,22
Ação: 1.77 - AQUISIÇÃO DE EQUIPAMENTOS DIVERSOS PARA ESTRUTURAÇÃO DO ESTÁDIO DE	0,00	1.000,00	1.031,50	1.063,99	1.063,99	4.159,48
486 - 4.4.90.52.00	0,00	1.000,00	1.031,50	1.063,99	1.063,99	4.159,48
101 - MSC - 1.501.0000 - RECURSOS PRÓPRIOS	0,00	1.000,00	1.031,50	1.063,99	1.063,99	4.159,48
Ação: 1.78 - AQUISIÇÃO DE EQUIPAMENTOS DIVERSOS PARA A QUADRA POLIESPORTIVA	0,00	1.000,00	1.031,50	1.063,99	1.063,99	4.159,48
487 - 4.4.90.52.00	0,00	1.000,00	1.031,50	1.063,99	1.063,99	4.159,48
101 - MSC - 1.501.0000 - RECURSOS PRÓPRIOS	0,00	1.000,00	1.031,50	1.063,99	1.063,99	4.159,48
Programa: 2704 - APOIO AO ESPORTE AMADOR	0,00	170.000,00	175.355,00	180.878,67	180.878,67	707.112,34
Ação: 2.97 - APOIAR OS EVENTOS E TORNEIOS ESPORT. DO MUNICÍPIO, INCENTIVANDO A	0,00	170.000,00	175.355,00	180.878,67	180.878,67	707.112,34
488 - 3.3.90.30.00	0,00	105.000,00	108.307,50	111.719,18	111.719,18	436.745,86
101 - MSC - 1.501.0000 - RECURSOS PRÓPRIOS	0,00	5.000,00	5.157,50	5.319,96	5.319,96	20.797,42
127 - MSC - 1.700.0000 - RECURSOS DE CONVÊNIOS DO GOVERNO FEDERAL	0,00	100.000,00	103.150,00	106.399,22	106.399,22	415.948,44
489 - 3.3.90.31.00	0,00	2.000,00	2.063,00	2.127,98	2.127,98	8.318,96
101 - MSC - 1.501.0000 - RECURSOS PRÓPRIOS	0,00	2.000,00	2.063,00	2.127,98	2.127,98	8.318,96
490 - 3.3.90.32.00	0,00	3.000,00	3.094,50	3.191,98	3.191,98	12.478,46
101 - MSC - 1.501.0000 - RECURSOS PRÓPRIOS	0,00	3.000,00	3.094,50	3.191,98	3.191,98	12.478,46
491 - 3.3.90.36.00	0,00	20.000,00	20.630,00	21.279,84	21.279,84	83.189,68
101 - MSC - 1.501.0000 - RECURSOS PRÓPRIOS	0,00	5.000,00	5.157,50	5.319,96	5.319,96	20.797,42
127 - MSC - 1.700.0000 - RECURSOS DE CONVÊNIOS DO GOVERNO FEDERAL	0,00	15.000,00	15.472,50	15.959,88	15.959,88	62.392,26



Prefeitura Municipal de Poção

Rua Monsenhor Estanislau, 122 - Centro - 55.240-000 - Poção/ PE
CNPJ: 10.265.429/0001-64 Fone: (87)3834-1234

Usuário: Poção

Chave de Autenticação
1996-3282-780

Página
45 / 91

Demonstrativo de compatibilidade entre PPA e LOA

PPA 2022 - 2025 - Valores em R\$

	Valor global	2022	2023	2024	2025	Total
492 - 3.3.90.39.00	0,00	35.000,00	36.102,50	37.239,73	37.239,73	145.581,96
101 - MSC - 1.501.0000 - RECURSOS PRÓPRIOS	0,00	5.000,00	5.157,50	5.319,96	5.319,96	20.797,42
127 - MSC - 1.700.0000 - RECURSOS DE CONVÊNIOS DO GOVERNO FEDERAL	0,00	30.000,00	30.945,00	31.919,77	31.919,77	124.784,54
493 - 3.3.90.48.00	0,00	5.000,00	5.157,50	5.319,96	5.319,96	20.797,42
101 - MSC - 1.501.0000 - RECURSOS PRÓPRIOS	0,00	5.000,00	5.157,50	5.319,96	5.319,96	20.797,42
Subfunção: 813 - Lazer	0,00	106.000,00	109.339,00	108.783,15	108.783,15	432.905,30
Programa: 2703 - DESPORTO E LAZER NO MUNICÍPIO	0,00	93.000,00	95.929,50	94.951,26	94.951,26	378.832,02
Ação: 1.79 - CONSTRUÇÃO, REFORMA E OU/AMPLIAÇÃO DO PARQUE DE VAQUEJADA MUNICIPAL	0,00	55.000,00	56.732,50	54.519,57	54.519,57	220.771,64
494 - 4.4.90.51.00	0,00	55.000,00	56.732,50	54.519,57	54.519,57	220.771,64
101 - MSC - 1.501.0000 - RECURSOS PRÓPRIOS	0,00	5.000,00	5.157,50	1.319,96	1.319,96	12.797,42
127 - MSC - 1.700.0000 - RECURSOS DE CONVÊNIOS DO GOVERNO FEDERAL	0,00	50.000,00	51.575,00	53.199,61	53.199,61	207.974,22
Ação: 2.98 - MANUTENÇÃO DAS ATIVIDADES DO DESPORTO E LAZER NO MUNICÍPIO, INCLUINDO	0,00	33.000,00	34.039,50	35.111,74	35.111,74	137.262,98
495 - 3.3.90.30.00	0,00	20.000,00	20.630,00	21.279,84	21.279,84	83.189,68
101 - MSC - 1.501.0000 - RECURSOS PRÓPRIOS	0,00	20.000,00	20.630,00	21.279,84	21.279,84	83.189,68
496 - 3.3.90.36.00	0,00	3.000,00	3.094,50	3.191,98	3.191,98	12.478,46
101 - MSC - 1.501.0000 - RECURSOS PRÓPRIOS	0,00	3.000,00	3.094,50	3.191,98	3.191,98	12.478,46
497 - 3.3.90.39.00	0,00	10.000,00	10.315,00	10.639,92	10.639,92	41.594,84
101 - MSC - 1.501.0000 - RECURSOS PRÓPRIOS	0,00	10.000,00	10.315,00	10.639,92	10.639,92	41.594,84
Ação: 2.99 - DESENVOLVER ATIVIDADES FÍSICAS, ESPORTIVAS E DE LAZER PARA TERCEIRA IDADE	0,00	5.000,00	5.157,50	5.319,95	5.319,95	20.797,40
498 - 3.3.90.30.00	0,00	1.000,00	1.031,50	1.063,99	1.063,99	4.159,48
101 - MSC - 1.501.0000 - RECURSOS PRÓPRIOS	0,00	1.000,00	1.031,50	1.063,99	1.063,99	4.159,48
499 - 3.3.90.36.00	0,00	2.000,00	2.063,00	2.127,98	2.127,98	8.318,96
101 - MSC - 1.501.0000 - RECURSOS PRÓPRIOS	0,00	2.000,00	2.063,00	2.127,98	2.127,98	8.318,96
500 - 3.3.90.39.00	0,00	2.000,00	2.063,00	2.127,98	2.127,98	8.318,96
101 - MSC - 1.501.0000 - RECURSOS PRÓPRIOS	0,00	2.000,00	2.063,00	2.127,98	2.127,98	8.318,96
Programa: 2705 - POÇÃO EM MOVIMENTO	0,00	13.000,00	13.409,50	13.831,89	13.831,89	54.073,28
Ação: 1.80 - AQUISIÇÃO DE IMÓVEIS E/OU EXECUÇÃO DE OBRAS DE ESTRUTURA FÍSICA	0,00	2.000,00	2.063,00	2.127,98	2.127,98	8.318,96
501 - 4.4.90.51.00	0,00	1.000,00	1.031,50	1.063,99	1.063,99	4.159,48
101 - MSC - 1.501.0000 - RECURSOS PRÓPRIOS	0,00	1.000,00	1.031,50	1.063,99	1.063,99	4.159,48
502 - 4.4.90.61.00	0,00	1.000,00	1.031,50	1.063,99	1.063,99	4.159,48
101 - MSC - 1.501.0000 - RECURSOS PRÓPRIOS	0,00	1.000,00	1.031,50	1.063,99	1.063,99	4.159,48
Ação: 1.81 - AQUISIÇÃO DE EQUIPAMENTOS ESPORTIVOS DIVERSOS DESTINADOS AO PROGRAMA	0,00	1.000,00	1.031,50	1.063,99	1.063,99	4.159,48
503 - 4.4.90.52.00	0,00	1.000,00	1.031,50	1.063,99	1.063,99	4.159,48
101 - MSC - 1.501.0000 - RECURSOS PRÓPRIOS	0,00	1.000,00	1.031,50	1.063,99	1.063,99	4.159,48
Ação: 2.100 - IMPLANTAÇÃO E MANUTENÇÃO DO PROGRAMA POÇÃO EM MOVIMENTO	0,00	10.000,00	10.315,00	10.639,92	10.639,92	41.594,84
504 - 3.3.90.30.00	0,00	2.000,00	2.063,00	2.127,98	2.127,98	8.318,96



Prefeitura Municipal de Poção

Rua Monsenhor Estanislau, 122 - Centro - 55.240-000 - Poção/ PE
CNPJ: 10.265.429/0001-64 Fone: (87)3834-1234

Usuário: Poção

Chave de Autenticação
1996-3282-780

Página
46 / 91

Demonstrativo de compatibilidade entre PPA e LOA

PPA 2022 - 2025 - Valores em R\$

	Valor global	2022	2023	2024	2025	Total
101 - MSC - 1.501.0000 - RECURSOS PRÓPRIOS	0,00	2.000,00	2.063,00	2.127,98	2.127,98	8.318,96
505 - 3.3.90.36.00	0,00	3.000,00	3.094,50	3.191,98	3.191,98	12.478,46
101 - MSC - 1.501.0000 - RECURSOS PRÓPRIOS	0,00	3.000,00	3.094,50	3.191,98	3.191,98	12.478,46
506 - 3.3.90.39.00	0,00	5.000,00	5.157,50	5.319,96	5.319,96	20.797,42
101 - MSC - 1.501.0000 - RECURSOS PRÓPRIOS	0,00	5.000,00	5.157,50	5.319,96	5.319,96	20.797,42
Unidade Orçamentária: 20012 - FUNDO DE DESENVOLVIMENTO MUNICIPAL	0,00	663.000,00	683.884,50	705.426,86	705.426,86	2.757.738,22
Função: 14 - Direitos da Cidadania	0,00	61.000,00	62.921,50	64.903,53	64.903,53	253.728,56
Subfunção: 422 - Direitos Individuais, Coletivos e Difusos	0,00	61.000,00	62.921,50	64.903,53	64.903,53	253.728,56
Programa: 1504 - FORTALECIMENTO DO DESENVOLVIMENTO MUNICIPAL EM ÁREAS ESTRATÉGICAS ATR	0,00	61.000,00	62.921,50	64.903,53	64.903,53	253.728,56
Ação: 1.113 - ESTRUTURAR A COORDENADORIA DA MULHER	0,00	61.000,00	62.921,50	64.903,53	64.903,53	253.728,56
778 - 4.4.90.52.00	0,00	61.000,00	62.921,50	64.903,53	64.903,53	253.728,56
101 - MSC - 1.501.0000 - RECURSOS PRÓPRIOS	0,00	1.000,00	1.031,50	1.063,99	1.063,99	4.159,48
128 - MSC - 1.701.0000 - RECURSOS DE CONVÊNIOS DO GOVERNO ESTADUAL	0,00	60.000,00	61.890,00	63.839,54	63.839,54	249.569,08
Função: 15 - Urbanismo	0,00	602.000,00	620.963,00	640.523,33	640.523,33	2.504.009,66
Subfunção: 451 - Infra-Estrutura Urbana	0,00	451.000,00	465.206,50	479.860,50	479.860,50	1.875.927,50
Programa: 1504 - FORTALECIMENTO DO DESENVOLVIMENTO MUNICIPAL EM ÁREAS ESTRATÉGICAS ATR	0,00	451.000,00	465.206,50	479.860,50	479.860,50	1.875.927,50
Ação: 1.82 - EXECUÇÃO DE OBRAS DE PAVIMENTAÇÃO	0,00	451.000,00	465.206,50	479.860,50	479.860,50	1.875.927,50
507 - 4.4.90.51.00	0,00	451.000,00	465.206,50	479.860,50	479.860,50	1.875.927,50
101 - MSC - 1.501.0000 - RECURSOS PRÓPRIOS	0,00	1.000,00	1.031,50	1.063,99	1.063,99	4.159,48
128 - MSC - 1.701.0000 - RECURSOS DE CONVÊNIOS DO GOVERNO ESTADUAL	0,00	450.000,00	464.175,00	478.796,51	478.796,51	1.871.768,02
Subfunção: 813 - Lazer	0,00	151.000,00	155.756,50	160.662,83	160.662,83	628.082,16
Programa: 1504 - FORTALECIMENTO DO DESENVOLVIMENTO MUNICIPAL EM ÁREAS ESTRATÉGICAS ATR	0,00	151.000,00	155.756,50	160.662,83	160.662,83	628.082,16
Ação: 1.83 - CONSTRUÇÃO E/OU REFORMA DE PRAÇAS	0,00	151.000,00	155.756,50	160.662,83	160.662,83	628.082,16
508 - 4.4.90.51.00	0,00	151.000,00	155.756,50	160.662,83	160.662,83	628.082,16
101 - MSC - 1.501.0000 - RECURSOS PRÓPRIOS	0,00	1.000,00	1.031,50	1.063,99	1.063,99	4.159,48
128 - MSC - 1.701.0000 - RECURSOS DE CONVÊNIOS DO GOVERNO ESTADUAL	0,00	150.000,00	154.725,00	159.598,84	159.598,84	623.922,68
Unidade Orçamentária: 20013 - CONSÓRCIO PÚBLICO INTERMUNICIPAL DO AGRESTE PERNA	0,00	35.681,76	36.851,76	37.038,10	37.038,10	146.609,72
Função: 4 - Administração	0,00	17.809,92	18.416,89	18.022,54	18.022,54	72.271,89
Subfunção: 122 - Administração Geral	0,00	17.809,92	18.416,89	18.022,54	18.022,54	72.271,89
Programa: 490 - GESTÃO ADMINISTRATIVA DO CONIAPE	0,00	17.809,92	18.416,89	18.022,54	18.022,54	72.271,89
Ação: 1.807 - MODERNIZAÇÃO DA ESTRUTURA FÍSICA - SEDE DO CONIAPE - REFORMA,	0,00	294,70	303,98	313,55	313,55	1.225,78
848 - 4.4.90.51.00	0,00	152,37	157,17	162,12	162,12	633,78
204 - MSC - 1.880.0000 - RECURSOS DOS CONSÓRCIOS - RP - INVESTIMENTO	0,00	152,37	157,17	162,12	162,12	633,78
856 - 4.4.90.61.00	0,00	142,33	146,81	151,43	151,43	592,00
204 - MSC - 1.880.0000 - RECURSOS DOS CONSÓRCIOS - RP - INVESTIMENTO	0,00	142,33	146,81	151,43	151,43	592,00
Ação: 1.808 - AQUISIÇÃO DE VEÍCULOS, MÓVEIS, MÁQUINAS E EQUIPAMENTOS DIVERSOS PARA O	0,00	236,09	243,53	251,20	251,20	982,02



Prefeitura Municipal de Poção

Rua Monsenhor Estanislau, 122 - Centro - 55.240-000 - Poção/ PE
CNPJ: 10.265.429/0001-64 Fone: (87)3834-1234

Usuário: Poção

Chave de Autenticação
1996-3282-780

Página
47 / 91

Demonstrativo de compatibilidade entre PPA e LOA

PPA 2022 - 2025 - Valores em R\$

		Valor global	2022	2023	2024	2025	Total
849 - 4.4.90.52.00		0,00	236,09	243,53	251,20	251,20	982,02
204 - MSC - 1.880.0000 - RECURSOS DOS CONSÓRCIOS - RP - INVESTIMENTO		0,00	236,09	243,53	251,20	251,20	982,02
Ação:	2.805 - MANUTENÇÃO DAS ATIVIDADES ADMINISTRATIVAS DO CONIAPE	0,00	17.279,13	17.869,38	17.457,79	17.457,79	70.064,09
850 - 3.1.90.04.00		0,00	73,67	75,99	78,38	78,38	306,42
201 - MSC - 1.880.0000 - RECURSOS DOS CONSÓRCIOS - RP - PESSOAL E ENCARGOS		0,00	73,67	75,99	78,38	78,38	306,42
851 - 3.1.90.11.00		0,00	8.825,02	9.103,01	8.462,67	8.462,67	34.853,37
201 - MSC - 1.880.0000 - RECURSOS DOS CONSÓRCIOS - RP - PESSOAL E ENCARGOS		0,00	8.825,02	9.103,01	8.462,67	8.462,67	34.853,37
852 - 3.1.90.13.00		0,00	2.933,58	3.071,92	3.121,31	3.121,31	12.248,12
201 - MSC - 1.880.0000 - RECURSOS DOS CONSÓRCIOS - RP - PESSOAL E ENCARGOS		0,00	2.933,58	3.071,92	3.121,31	3.121,31	12.248,12
853 - 3.1.90.16.00		0,00	74,51	76,86	79,28	79,28	309,93
201 - MSC - 1.880.0000 - RECURSOS DOS CONSÓRCIOS - RP - PESSOAL E ENCARGOS		0,00	74,51	76,86	79,28	79,28	309,93
854 - 3.1.90.91.00		0,00	74,51	76,86	79,28	79,28	309,93
201 - MSC - 1.880.0000 - RECURSOS DOS CONSÓRCIOS - RP - PESSOAL E ENCARGOS		0,00	74,51	76,86	79,28	79,28	309,93
855 - 3.1.90.92.00		0,00	74,51	76,86	79,28	79,28	309,93
201 - MSC - 1.880.0000 - RECURSOS DOS CONSÓRCIOS - RP - PESSOAL E ENCARGOS		0,00	74,51	76,86	79,28	79,28	309,93
857 - 3.3.90.14.00		0,00	74,51	76,86	79,28	79,28	309,93
202 - MSC - 1.880.0000 - RECURSOS DOS CONSÓRCIOS - RP - OUTRAS DESPESAS CORRENTES		0,00	74,51	76,86	79,28	79,28	309,93
858 - 3.3.90.30.00		0,00	1.102,60	1.137,33	1.173,16	1.173,16	4.586,25
202 - MSC - 1.880.0000 - RECURSOS DOS CONSÓRCIOS - RP - OUTRAS DESPESAS CORRENTES		0,00	1.102,60	1.137,33	1.173,16	1.173,16	4.586,25
859 - 3.3.90.33.00		0,00	74,51	76,86	79,28	79,28	309,93
202 - MSC - 1.880.0000 - RECURSOS DOS CONSÓRCIOS - RP - OUTRAS DESPESAS CORRENTES		0,00	74,51	76,86	79,28	79,28	309,93
860 - 3.3.90.34.00		0,00	74,51	76,86	79,28	79,28	309,93
202 - MSC - 1.880.0000 - RECURSOS DOS CONSÓRCIOS - RP - OUTRAS DESPESAS CORRENTES		0,00	74,51	76,86	79,28	79,28	309,93
861 - 3.3.90.35.00		0,00	633,77	653,73	674,32	674,32	2.636,14
202 - MSC - 1.880.0000 - RECURSOS DOS CONSÓRCIOS - RP - OUTRAS DESPESAS CORRENTES		0,00	633,77	653,73	674,32	674,32	2.636,14
862 - 3.3.90.36.00		0,00	325,67	335,93	346,51	346,51	1.354,62
202 - MSC - 1.880.0000 - RECURSOS DOS CONSÓRCIOS - RP - OUTRAS DESPESAS CORRENTES		0,00	325,67	335,93	346,51	346,51	1.354,62
863 - 3.3.90.37.00		0,00	74,51	76,86	79,28	79,28	309,93
202 - MSC - 1.880.0000 - RECURSOS DOS CONSÓRCIOS - RP - OUTRAS DESPESAS CORRENTES		0,00	74,51	76,86	79,28	79,28	309,93
864 - 3.3.90.39.00		0,00	2.565,21	2.646,01	2.729,36	2.729,36	10.669,94
202 - MSC - 1.880.0000 - RECURSOS DOS CONSÓRCIOS - RP - OUTRAS DESPESAS CORRENTES		0,00	2.565,21	2.646,01	2.729,36	2.729,36	10.669,94
865 - 3.3.90.41.00		0,00	74,51	76,86	79,28	79,28	309,93
202 - MSC - 1.880.0000 - RECURSOS DOS CONSÓRCIOS - RP - OUTRAS DESPESAS CORRENTES		0,00	74,51	76,86	79,28	79,28	309,93
866 - 3.3.90.46.00		0,00	74,51	76,86	79,28	79,28	309,93
202 - MSC - 1.880.0000 - RECURSOS DOS CONSÓRCIOS - RP - OUTRAS DESPESAS CORRENTES		0,00	74,51	76,86	79,28	79,28	309,93
867 - 3.3.90.47.00		0,00	74,51	76,86	79,28	79,28	309,93
202 - MSC - 1.880.0000 - RECURSOS DOS CONSÓRCIOS - RP - OUTRAS DESPESAS CORRENTES		0,00	74,51	76,86	79,28	79,28	309,93



Prefeitura Municipal de Poção

Rua Monsenhor Estanislau, 122 - Centro - 55.240-000 - Poção/ PE
CNPJ: 10.265.429/0001-64 Fone: (87)3834-1234

Usuário: Poção

Chave de Autenticação
1996-3282-780

Página
48 / 91

Demonstrativo de compatibilidade entre PPA e LOA

PPA 2022 - 2025 - Valores em R\$

	Valor global	2022	2023	2024	2025	Total
868 - 3.3.90.92.00	0,00	74,51	76,86	79,28	79,28	309,93
202 - MSC - 1.880.0000 - RECURSOS DOS CONSÓRCIOS - RP - OUTRAS DESPESAS CORRENTES	0,00	74,51	76,86	79,28	79,28	309,93
Função: 10 - Saúde	0,00	5.000,00	5.157,53	5.319,99	5.319,99	20.797,51
Subfunção: 122 - Administração Geral	0,00	5.000,00	5.157,53	5.319,99	5.319,99	20.797,51
Programa: 1090 - GESTÃO ADMINISTRATIVA DO NÚCLEO INTERMUNICIPAL EM SAÚDE - NIS	0,00	5.000,00	5.157,53	5.319,99	5.319,99	20.797,51
Ação: 1.809 - AQUISIÇÃO DE MÓVEIS, MÁQUINAS E EQUIPAMENTOS DIVERSOS PARA O NIS	0,00	184,79	190,61	196,61	196,61	768,62
869 - 4.4.90.52.00	0,00	184,79	190,61	196,61	196,61	768,62
204 - MSC - 1.880.0000 - RECURSOS DOS CONSÓRCIOS - RP - INVESTIMENTO	0,00	184,79	190,61	196,61	196,61	768,62
Ação: 2.806 - MANUTENÇÃO DAS ATIVIDADES ADMINISTRATIVAS DO NÚCLEO INTERMUNICIPAL EM	0,00	4.815,21	4.966,92	5.123,38	5.123,38	20.028,89
870 - 3.1.90.04.00	0,00	92,00	94,90	97,89	97,89	382,68
201 - MSC - 1.880.0000 - RECURSOS DOS CONSÓRCIOS - RP - PESSOAL E ENCARGOS	0,00	92,00	94,90	97,89	97,89	382,68
871 - 3.1.90.11.00	0,00	1.649,17	1.701,12	1.754,71	1.754,71	6.859,71
201 - MSC - 1.880.0000 - RECURSOS DOS CONSÓRCIOS - RP - PESSOAL E ENCARGOS	0,00	1.649,17	1.701,12	1.754,71	1.754,71	6.859,71
872 - 3.1.90.13.00	0,00	366,19	377,73	389,63	389,63	1.523,18
201 - MSC - 1.880.0000 - RECURSOS DOS CONSÓRCIOS - RP - PESSOAL E ENCARGOS	0,00	366,19	377,73	389,63	389,63	1.523,18
873 - 3.1.90.16.00	0,00	91,80	94,69	97,67	97,67	381,83
201 - MSC - 1.880.0000 - RECURSOS DOS CONSÓRCIOS - RP - PESSOAL E ENCARGOS	0,00	91,80	94,69	97,67	97,67	381,83
880 - 3.1.90.34.00	0,00	92,00	94,90	97,89	97,89	382,68
201 - MSC - 1.880.0000 - RECURSOS DOS CONSÓRCIOS - RP - PESSOAL E ENCARGOS	0,00	92,00	94,90	97,89	97,89	382,68
874 - 3.1.90.91.00	0,00	698,46	720,46	743,15	743,15	2.905,22
201 - MSC - 1.880.0000 - RECURSOS DOS CONSÓRCIOS - RP - PESSOAL E ENCARGOS	0,00	698,46	720,46	743,15	743,15	2.905,22
875 - 3.1.90.92.00	0,00	92,00	94,90	97,89	97,89	382,68
201 - MSC - 1.880.0000 - RECURSOS DOS CONSÓRCIOS - RP - PESSOAL E ENCARGOS	0,00	92,00	94,90	97,89	97,89	382,68
876 - 3.1.90.94.00	0,00	92,00	94,90	97,89	97,89	382,68
201 - MSC - 1.880.0000 - RECURSOS DOS CONSÓRCIOS - RP - PESSOAL E ENCARGOS	0,00	92,00	94,90	97,89	97,89	382,68
877 - 3.3.90.14.00	0,00	80,42	82,95	85,56	85,56	334,49
202 - MSC - 1.880.0000 - RECURSOS DOS CONSÓRCIOS - RP - OUTRAS DESPESAS CORRENTES	0,00	80,42	82,95	85,56	85,56	334,49
878 - 3.3.90.30.00	0,00	92,00	94,90	97,89	97,89	382,68
202 - MSC - 1.880.0000 - RECURSOS DOS CONSÓRCIOS - RP - OUTRAS DESPESAS CORRENTES	0,00	92,00	94,90	97,89	97,89	382,68
879 - 3.3.90.33.00	0,00	92,00	94,90	97,89	97,89	382,68
202 - MSC - 1.880.0000 - RECURSOS DOS CONSÓRCIOS - RP - OUTRAS DESPESAS CORRENTES	0,00	92,00	94,90	97,89	97,89	382,68
881 - 3.3.90.35.00	0,00	184,79	190,61	196,61	196,61	768,62
202 - MSC - 1.880.0000 - RECURSOS DOS CONSÓRCIOS - RP - OUTRAS DESPESAS CORRENTES	0,00	184,79	190,61	196,61	196,61	768,62
882 - 3.3.90.36.00	0,00	366,19	377,73	389,63	389,63	1.523,18
202 - MSC - 1.880.0000 - RECURSOS DOS CONSÓRCIOS - RP - OUTRAS DESPESAS CORRENTES	0,00	366,19	377,73	389,63	389,63	1.523,18
883 - 3.3.90.37.00	0,00	92,00	94,90	97,89	97,89	382,68
202 - MSC - 1.880.0000 - RECURSOS DOS CONSÓRCIOS - RP - OUTRAS DESPESAS CORRENTES	0,00	92,00	94,90	97,89	97,89	382,68



Prefeitura Municipal de Poção

Rua Monsenhor Estanislau, 122 - Centro - 55.240-000 - Poção/ PE
CNPJ: 10.265.429/0001-64 Fone: (87)3834-1234

Usuário: Poção

Chave de Autenticação
1996-3282-780

Página
49 / 91

Demonstrativo de compatibilidade entre PPA e LOA

PPA 2022 - 2025 - Valores em R\$

	Valor global	2022	2023	2024	2025	Total
884 - 3.3.90.39.00	0,00	366,19	377,73	389,63	389,63	1.523,18
202 - MSC - 1.880.0000 - RECURSOS DOS CONSÓRCIOS - RP - OUTRAS DESPESAS CORRENTES	0,00	366,19	377,73	389,63	389,63	1.523,18
885 - 3.3.90.41.00	0,00	92,00	94,90	97,89	97,89	382,68
202 - MSC - 1.880.0000 - RECURSOS DOS CONSÓRCIOS - RP - OUTRAS DESPESAS CORRENTES	0,00	92,00	94,90	97,89	97,89	382,68
886 - 3.3.90.46.00	0,00	92,00	94,90	97,89	97,89	382,68
202 - MSC - 1.880.0000 - RECURSOS DOS CONSÓRCIOS - RP - OUTRAS DESPESAS CORRENTES	0,00	92,00	94,90	97,89	97,89	382,68
887 - 3.3.90.47.00	0,00	92,00	94,90	97,89	97,89	382,68
202 - MSC - 1.880.0000 - RECURSOS DOS CONSÓRCIOS - RP - OUTRAS DESPESAS CORRENTES	0,00	92,00	94,90	97,89	97,89	382,68
888 - 3.3.90.92.00	0,00	92,00	94,90	97,89	97,89	382,68
202 - MSC - 1.880.0000 - RECURSOS DOS CONSÓRCIOS - RP - OUTRAS DESPESAS CORRENTES	0,00	92,00	94,90	97,89	97,89	382,68
Função: 15 - Urbanismo	0,00	6.681,76	6.892,28	7.109,36	7.109,36	27.792,76
Subfunção: 452 - Serviços Urbanos	0,00	6.681,76	6.892,28	7.109,36	7.109,36	27.792,76
Programa: 1590 - GESTÃO DO NÚCLEO INTERMUNICIPAL DE ILUMINAÇÃO PÚBLICA - NIIP	0,00	6.681,76	6.892,28	7.109,36	7.109,36	27.792,76
Ação: 1.810 - AQUISIÇÃO DE MÓVEIS, MÁQUINAS E EQUIPAMENTOS DIVERSOS PARA O NIIP	0,00	266,40	274,79	283,45	283,45	1.108,09
889 - 4.4.90.52.00	0,00	266,40	274,79	283,45	283,45	1.108,09
204 - MSC - 1.880.0000 - RECURSOS DOS CONSÓRCIOS - RP - INVESTIMENTO	0,00	266,40	274,79	283,45	283,45	1.108,09
Ação: 1.814 - IMPLANTAÇÃO - AMPLIAÇÃO DO PARQUE DE ILUMINAÇÃO PÚBLICA - NIIP	0,00	681,76	703,24	725,39	725,39	2.835,78
259 - 4.4.90.51.00	0,00	681,76	703,24	725,39	725,39	2.835,78
204 - MSC - 1.880.0000 - RECURSOS DOS CONSÓRCIOS - RP - INVESTIMENTO	0,00	681,76	703,24	725,39	725,39	2.835,78
Ação: 2.807 - MANUTENÇÃO DAS ATIVIDADES DO NÚCLEO INTERMUNICIPAL DE ILUMINAÇÃO	0,00	5.733,60	5.914,25	6.100,52	6.100,52	23.848,89
890 - 3.1.90.04.00	0,00	117,97	121,69	125,52	125,52	490,70
201 - MSC - 1.880.0000 - RECURSOS DOS CONSÓRCIOS - RP - PESSOAL E ENCARGOS	0,00	117,97	121,69	125,52	125,52	490,70
891 - 3.1.90.11.00	0,00	2.265,76	2.337,13	2.410,75	2.410,75	9.424,39
201 - MSC - 1.880.0000 - RECURSOS DOS CONSÓRCIOS - RP - PESSOAL E ENCARGOS	0,00	2.265,76	2.337,13	2.410,75	2.410,75	9.424,39
892 - 3.1.90.13.00	0,00	494,24	509,81	525,87	525,87	2.055,79
201 - MSC - 1.880.0000 - RECURSOS DOS CONSÓRCIOS - RP - PESSOAL E ENCARGOS	0,00	494,24	509,81	525,87	525,87	2.055,79
893 - 3.1.90.16.00	0,00	117,97	121,69	125,52	125,52	490,70
201 - MSC - 1.880.0000 - RECURSOS DOS CONSÓRCIOS - RP - PESSOAL E ENCARGOS	0,00	117,97	121,69	125,52	125,52	490,70
899 - 3.1.90.34.00	0,00	117,97	121,69	125,52	125,52	490,70
201 - MSC - 1.880.0000 - RECURSOS DOS CONSÓRCIOS - RP - PESSOAL E ENCARGOS	0,00	117,97	121,69	125,52	125,52	490,70
902 - 3.1.90.37.00	0,00	117,97	121,69	125,52	125,52	490,70
201 - MSC - 1.880.0000 - RECURSOS DOS CONSÓRCIOS - RP - PESSOAL E ENCARGOS	0,00	117,97	121,69	125,52	125,52	490,70
894 - 3.1.90.91.00	0,00	117,97	121,69	125,52	125,52	490,70
201 - MSC - 1.880.0000 - RECURSOS DOS CONSÓRCIOS - RP - PESSOAL E ENCARGOS	0,00	117,97	121,69	125,52	125,52	490,70
895 - 3.1.90.94.00	0,00	117,97	121,69	125,52	125,52	490,70
201 - MSC - 1.880.0000 - RECURSOS DOS CONSÓRCIOS - RP - PESSOAL E ENCARGOS	0,00	117,97	121,69	125,52	125,52	490,70
896 - 3.3.90.14.00	0,00	117,97	121,69	125,52	125,52	490,70



Prefeitura Municipal de Poção

Rua Monsenhor Estanislau, 122 - Centro - 55.240-000 - Poção/ PE
CNPJ: 10.265.429/0001-64 Fone: (87)3834-1234

Usuário: Poção

Chave de Autenticação
1996-3282-780

Página
50 / 91

Demonstrativo de compatibilidade entre PPA e LOA

PPA 2022 - 2025 - Valores em R\$

	Valor global	2022	2023	2024	2025	Total
202 - MSC - 1.880.0000 - RECURSOS DOS CONSÓRCIOS - RP - OUTRAS DESPESAS CORRENTES	0,00	117,97	121,69	125,52	125,52	490,70
897 - 3.3.90.30.00	0,00	303,05	312,60	322,45	322,45	1.260,55
202 - MSC - 1.880.0000 - RECURSOS DOS CONSÓRCIOS - RP - OUTRAS DESPESAS CORRENTES	0,00	303,05	312,60	322,45	322,45	1.260,55
898 - 3.3.90.33.00	0,00	107,80	111,20	114,70	114,70	448,40
202 - MSC - 1.880.0000 - RECURSOS DOS CONSÓRCIOS - RP - OUTRAS DESPESAS CORRENTES	0,00	107,80	111,20	114,70	114,70	448,40
900 - 3.3.90.35.00	0,00	266,44	274,83	283,49	283,49	1.108,25
202 - MSC - 1.880.0000 - RECURSOS DOS CONSÓRCIOS - RP - OUTRAS DESPESAS CORRENTES	0,00	266,44	274,83	283,49	283,49	1.108,25
901 - 3.3.90.36.00	0,00	500,34	516,10	532,36	532,36	2.081,16
202 - MSC - 1.880.0000 - RECURSOS DOS CONSÓRCIOS - RP - OUTRAS DESPESAS CORRENTES	0,00	500,34	516,10	532,36	532,36	2.081,16
903 - 3.3.90.39.00	0,00	616,27	635,68	655,70	655,70	2.563,35
202 - MSC - 1.880.0000 - RECURSOS DOS CONSÓRCIOS - RP - OUTRAS DESPESAS CORRENTES	0,00	616,27	635,68	655,70	655,70	2.563,35
904 - 3.3.90.41.00	0,00	117,97	121,69	125,52	125,52	490,70
202 - MSC - 1.880.0000 - RECURSOS DOS CONSÓRCIOS - RP - OUTRAS DESPESAS CORRENTES	0,00	117,97	121,69	125,52	125,52	490,70
905 - 3.3.90.46.00	0,00	117,97	121,69	125,52	125,52	490,70
202 - MSC - 1.880.0000 - RECURSOS DOS CONSÓRCIOS - RP - OUTRAS DESPESAS CORRENTES	0,00	117,97	121,69	125,52	125,52	490,70
906 - 3.3.90.47.00	0,00	117,97	121,69	125,52	125,52	490,70
202 - MSC - 1.880.0000 - RECURSOS DOS CONSÓRCIOS - RP - OUTRAS DESPESAS CORRENTES	0,00	117,97	121,69	125,52	125,52	490,70
Função: 18 - Gestão Ambiental	0,00	6.000,00	6.188,99	6.383,96	6.383,96	24.956,91
Subfunção: 452 - Serviços Urbanos	0,00	6.000,00	6.188,99	6.383,96	6.383,96	24.956,91
Programa: 1890 - PROGRAMA CONSORCIAL DE ENGENHARIA, SANEAMENTO BÁSICO E MEIO AMBIENTE -	0,00	6.000,00	6.188,99	6.383,96	6.383,96	24.956,91
Ação: 1.811 - AQUISIÇÃO DE MÓVEIS, MÁQUINAS E EQUIPAMENTOS DIVERSOS PARA O NIESMA	0,00	260,00	268,19	276,64	276,64	1.081,47
907 - 4.4.90.52.00	0,00	260,00	268,19	276,64	276,64	1.081,47
204 - MSC - 1.880.0000 - RECURSOS DOS CONSÓRCIOS - RP - INVESTIMENTO	0,00	260,00	268,19	276,64	276,64	1.081,47
Ação: 2.808 - MANUTENÇÃO DAS ATIVIDADES DO NÚCLEO DE ENGENHARIA, SANEAMENTO BÁSICO	0,00	5.740,00	5.920,80	6.107,32	6.107,32	23.875,44
908 - 3.1.90.04.00	0,00	117,50	121,20	125,02	125,02	488,74
201 - MSC - 1.880.0000 - RECURSOS DOS CONSÓRCIOS - RP - PESSOAL E ENCARGOS	0,00	117,50	121,20	125,02	125,02	488,74
909 - 3.1.90.11.00	0,00	2.262,50	2.333,77	2.407,28	2.407,28	9.410,83
201 - MSC - 1.880.0000 - RECURSOS DOS CONSÓRCIOS - RP - PESSOAL E ENCARGOS	0,00	2.262,50	2.333,77	2.407,28	2.407,28	9.410,83
910 - 3.1.90.13.00	0,00	505,00	520,91	537,32	537,32	2.100,55
201 - MSC - 1.880.0000 - RECURSOS DOS CONSÓRCIOS - RP - PESSOAL E ENCARGOS	0,00	505,00	520,91	537,32	537,32	2.100,55
911 - 3.1.90.16.00	0,00	117,50	121,20	125,02	125,02	488,74
201 - MSC - 1.880.0000 - RECURSOS DOS CONSÓRCIOS - RP - PESSOAL E ENCARGOS	0,00	117,50	121,20	125,02	125,02	488,74
912 - 3.1.90.91.00	0,00	117,50	121,20	125,02	125,02	488,74
201 - MSC - 1.880.0000 - RECURSOS DOS CONSÓRCIOS - RP - PESSOAL E ENCARGOS	0,00	117,50	121,20	125,02	125,02	488,74
913 - 3.1.90.92.00	0,00	117,50	121,20	125,02	125,02	488,74
201 - MSC - 1.880.0000 - RECURSOS DOS CONSÓRCIOS - RP - PESSOAL E ENCARGOS	0,00	117,50	121,20	125,02	125,02	488,74
914 - 3.1.90.94.00	0,00	117,50	121,20	125,02	125,02	488,74
201 - MSC - 1.880.0000 - RECURSOS DOS CONSÓRCIOS - RP - PESSOAL E ENCARGOS	0,00	117,50	121,20	125,02	125,02	488,74



Prefeitura Municipal de Poção

Rua Monsenhor Estanislau, 122 - Centro - 55.240-000 - Poção/ PE
CNPJ: 10.265.429/0001-64 Fone: (87)3834-1234

Usuário: Poção

Chave de Autenticação
1996-3282-780

Página
51 / 91

Demonstrativo de compatibilidade entre PPA e LOA

PPA 2022 - 2025 - Valores em R\$

	Valor global	2022	2023	2024	2025	Total
201 - MSC - 1.880.0000 - RECURSOS DOS CONSÓRCIOS - RP - PESSOAL E ENCARGOS	0,00	117,50	121,20	125,02	125,02	488,74
915 - 3.3.90.14.00	0,00	117,50	121,20	125,02	125,02	488,74
202 - MSC - 1.880.0000 - RECURSOS DOS CONSÓRCIOS - RP - OUTRAS DESPESAS CORRENTES	0,00	117,50	121,20	125,02	125,02	488,74
916 - 3.3.90.30.00	0,00	210,00	216,62	223,44	223,44	873,50
202 - MSC - 1.880.0000 - RECURSOS DOS CONSÓRCIOS - RP - OUTRAS DESPESAS CORRENTES	0,00	210,00	216,62	223,44	223,44	873,50
917 - 3.3.90.33.00	0,00	120,00	123,78	127,68	127,68	499,14
202 - MSC - 1.880.0000 - RECURSOS DOS CONSÓRCIOS - RP - OUTRAS DESPESAS CORRENTES	0,00	120,00	123,78	127,68	127,68	499,14
918 - 3.3.90.34.00	0,00	117,50	121,20	125,02	125,02	488,74
202 - MSC - 1.880.0000 - RECURSOS DOS CONSÓRCIOS - RP - OUTRAS DESPESAS CORRENTES	0,00	117,50	121,20	125,02	125,02	488,74
919 - 3.3.90.35.00	0,00	260,00	268,19	276,64	276,64	1.081,47
202 - MSC - 1.880.0000 - RECURSOS DOS CONSÓRCIOS - RP - OUTRAS DESPESAS CORRENTES	0,00	260,00	268,19	276,64	276,64	1.081,47
920 - 3.3.90.36.00	0,00	472,50	487,38	502,73	502,73	1.965,34
202 - MSC - 1.880.0000 - RECURSOS DOS CONSÓRCIOS - RP - OUTRAS DESPESAS CORRENTES	0,00	472,50	487,38	502,73	502,73	1.965,34
921 - 3.3.90.37.00	0,00	117,50	121,20	125,02	125,02	488,74
202 - MSC - 1.880.0000 - RECURSOS DOS CONSÓRCIOS - RP - OUTRAS DESPESAS CORRENTES	0,00	117,50	121,20	125,02	125,02	488,74
922 - 3.3.90.39.00	0,00	617,50	636,95	657,01	657,01	2.568,47
202 - MSC - 1.880.0000 - RECURSOS DOS CONSÓRCIOS - RP - OUTRAS DESPESAS CORRENTES	0,00	617,50	636,95	657,01	657,01	2.568,47
923 - 3.3.90.41.00	0,00	117,50	121,20	125,02	125,02	488,74
202 - MSC - 1.880.0000 - RECURSOS DOS CONSÓRCIOS - RP - OUTRAS DESPESAS CORRENTES	0,00	117,50	121,20	125,02	125,02	488,74
924 - 3.3.90.46.00	0,00	117,50	121,20	125,02	125,02	488,74
202 - MSC - 1.880.0000 - RECURSOS DOS CONSÓRCIOS - RP - OUTRAS DESPESAS CORRENTES	0,00	117,50	121,20	125,02	125,02	488,74
925 - 3.3.90.47.00	0,00	117,50	121,20	125,02	125,02	488,74
202 - MSC - 1.880.0000 - RECURSOS DOS CONSÓRCIOS - RP - OUTRAS DESPESAS CORRENTES	0,00	117,50	121,20	125,02	125,02	488,74
Função: 28 - Encargos Especiais	0,00	190,08	196,07	202,25	202,25	790,65
Subfunção: 846 - Outros Encargos Especiais	0,00	190,08	196,07	202,25	202,25	790,65
Programa: 0 - Operações Especiais	0,00	190,08	196,07	202,25	202,25	790,65
Ação: 0.81 - INDENIZAÇÃO E RESTITUIÇÕES DIVERSAS	0,00	132,31	136,48	140,78	140,78	550,35
256 - 3.1.90.94.00	0,00	74,54	76,89	79,31	79,31	310,05
201 - MSC - 1.880.0000 - RECURSOS DOS CONSÓRCIOS - RP - PESSOAL E ENCARGOS	0,00	74,54	76,89	79,31	79,31	310,05
257 - 3.3.90.93.00	0,00	57,77	59,59	61,47	61,47	240,30
202 - MSC - 1.880.0000 - RECURSOS DOS CONSÓRCIOS - RP - OUTRAS DESPESAS CORRENTES	0,00	57,77	59,59	61,47	61,47	240,30
Ação: 0.82 - PARCELAMENTO - AMORTIZAÇÃO DE DÍVIDAS CONTRATUAIS	0,00	57,77	59,59	61,47	61,47	240,30
258 - 4.6.90.71.00	0,00	57,77	59,59	61,47	61,47	240,30
204 - MSC - 1.880.0000 - RECURSOS DOS CONSÓRCIOS - RP - INVESTIMENTO	0,00	57,77	59,59	61,47	61,47	240,30
Unidade Orçamentária: 20014 - CONSÓRCIO PÚBLICO INTERMUNICIPAL DO AGRESTE PERNA	0,00	11.000,00	11.346,50	11.704,00	11.704,00	45.754,50
Função: 10 - Saúde	0,00	6.000,00	6.189,00	6.384,00	6.384,00	24.957,00
Subfunção: 301 - Atenção Básica	0,00	3.000,00	3.094,50	3.192,00	3.192,00	12.478,50



Prefeitura Municipal de Poção

Rua Monsenhor Estanislau, 122 - Centro - 55.240-000 - Poção/ PE
CNPJ: 10.265.429/0001-64 Fone: (87)3834-1234

Usuário: Poção

Chave de Autenticação
1996-3282-780

Página
52 / 91

Demonstrativo de compatibilidade entre PPA e LOA

PPA 2022 - 2025 - Valores em R\$

	Valor global	2022	2023	2024	2025	Total
Programa: 1091 - GESTÃO DOS SERVIÇOS DE SAÚDE DOS ENTES CONSORCIADOS PELO NIS - ATENÇÃO	0,00	3.000,00	3.094,50	3.192,00	3.192,00	12.478,50
Ação: 2.809 - MANUTENÇÃO DAS ATIVIDADES DE ATENÇÃO BÁSICA DO NÚCLEO INTERMUNICIPAL	0,00	3.000,00	3.094,50	3.192,00	3.192,00	12.478,50
926 - 3.3.90.30.00	0,00	1.000,00	1.031,50	1.064,00	1.064,00	4.159,50
202 - MSC - 1.880.0000 - RECURSOS DOS CONSÓRCIOS - RP - OUTRAS DESPESAS CORRENTES	0,00	500,00	515,75	532,00	532,00	2.079,75
203 - MSC - 1.880.0000 - RECURSOS DOS CONSÓRCIOS - RV - OUTRAS DESPESAS CORRENTES	0,00	500,00	515,75	532,00	532,00	2.079,75
927 - 3.3.90.36.00	0,00	1.000,00	1.031,50	1.064,00	1.064,00	4.159,50
202 - MSC - 1.880.0000 - RECURSOS DOS CONSÓRCIOS - RP - OUTRAS DESPESAS CORRENTES	0,00	500,00	515,75	532,00	532,00	2.079,75
203 - MSC - 1.880.0000 - RECURSOS DOS CONSÓRCIOS - RV - OUTRAS DESPESAS CORRENTES	0,00	500,00	515,75	532,00	532,00	2.079,75
928 - 3.3.90.39.00	0,00	1.000,00	1.031,50	1.064,00	1.064,00	4.159,50
202 - MSC - 1.880.0000 - RECURSOS DOS CONSÓRCIOS - RP - OUTRAS DESPESAS CORRENTES	0,00	500,00	515,75	532,00	532,00	2.079,75
203 - MSC - 1.880.0000 - RECURSOS DOS CONSÓRCIOS - RV - OUTRAS DESPESAS CORRENTES	0,00	500,00	515,75	532,00	532,00	2.079,75
Subfunção: 302 - Assistência Hospitalar e Ambulatorial	0,00	3.000,00	3.094,50	3.192,00	3.192,00	12.478,50
Programa: 1092 - GESTÃO DOS SERVIÇOS DE SAÚDE DOS ENTES CONSORCIADOS PELO NIS - ASSISTÊN	0,00	3.000,00	3.094,50	3.192,00	3.192,00	12.478,50
Ação: 2.810 - MANUTENÇÃO DAS ATIVIDADES DA ASSISTÊNCIA HOSPITALAR E AMBULATORIAL DO	0,00	3.000,00	3.094,50	3.192,00	3.192,00	12.478,50
929 - 3.3.90.30.00	0,00	1.000,00	1.031,50	1.064,00	1.064,00	4.159,50
202 - MSC - 1.880.0000 - RECURSOS DOS CONSÓRCIOS - RP - OUTRAS DESPESAS CORRENTES	0,00	500,00	515,75	532,00	532,00	2.079,75
203 - MSC - 1.880.0000 - RECURSOS DOS CONSÓRCIOS - RV - OUTRAS DESPESAS CORRENTES	0,00	500,00	515,75	532,00	532,00	2.079,75
930 - 3.3.90.36.00	0,00	1.000,00	1.031,50	1.064,00	1.064,00	4.159,50
202 - MSC - 1.880.0000 - RECURSOS DOS CONSÓRCIOS - RP - OUTRAS DESPESAS CORRENTES	0,00	500,00	515,75	532,00	532,00	2.079,75
203 - MSC - 1.880.0000 - RECURSOS DOS CONSÓRCIOS - RV - OUTRAS DESPESAS CORRENTES	0,00	500,00	515,75	532,00	532,00	2.079,75
931 - 3.3.90.39.00	0,00	1.000,00	1.031,50	1.064,00	1.064,00	4.159,50
202 - MSC - 1.880.0000 - RECURSOS DOS CONSÓRCIOS - RP - OUTRAS DESPESAS CORRENTES	0,00	500,00	515,75	532,00	532,00	2.079,75
203 - MSC - 1.880.0000 - RECURSOS DOS CONSÓRCIOS - RV - OUTRAS DESPESAS CORRENTES	0,00	500,00	515,75	532,00	532,00	2.079,75
Função: 15 - Urbanismo	0,00	1.500,00	1.547,25	1.596,00	1.596,00	6.239,25
Subfunção: 452 - Serviços Urbanos	0,00	1.500,00	1.547,25	1.596,00	1.596,00	6.239,25
Programa: 1590 - GESTÃO DO NÚCLEO INTERMUNICIPAL DE ILUMINAÇÃO PÚBLICA - NIIP	0,00	1.500,00	1.547,25	1.596,00	1.596,00	6.239,25
Ação: 2.811 - MANUTENÇÃO DO PARQUE DE ILUMINAÇÃO PÚBLICA	0,00	1.500,00	1.547,25	1.596,00	1.596,00	6.239,25
932 - 3.3.90.30.00	0,00	500,00	515,75	532,00	532,00	2.079,75
202 - MSC - 1.880.0000 - RECURSOS DOS CONSÓRCIOS - RP - OUTRAS DESPESAS CORRENTES	0,00	500,00	515,75	532,00	532,00	2.079,75
933 - 3.3.90.36.00	0,00	500,00	515,75	532,00	532,00	2.079,75
202 - MSC - 1.880.0000 - RECURSOS DOS CONSÓRCIOS - RP - OUTRAS DESPESAS CORRENTES	0,00	500,00	515,75	532,00	532,00	2.079,75
934 - 3.3.90.39.00	0,00	500,00	515,75	532,00	532,00	2.079,75
202 - MSC - 1.880.0000 - RECURSOS DOS CONSÓRCIOS - RP - OUTRAS DESPESAS CORRENTES	0,00	500,00	515,75	532,00	532,00	2.079,75
Função: 18 - Gestão Ambiental	0,00	3.500,00	3.610,25	3.724,00	3.724,00	14.558,25
Subfunção: 452 - Serviços Urbanos	0,00	3.500,00	3.610,25	3.724,00	3.724,00	14.558,25
Programa: 1890 - PROGRAMA CONSORCIAL DE ENGENHARIA, SANEAMENTO BÁSICO E MEIO AMBIENTE -	0,00	3.500,00	3.610,25	3.724,00	3.724,00	14.558,25
Ação: 1.812 - MANUTENÇÃO DA ESTRUTURA FÍSICA (CONSTRUÇÃO, REFORMA E/OU AMPLIAÇÃO)	0,00	500,00	515,75	532,00	532,00	2.079,75



Prefeitura Municipal de Poção

Rua Monsenhor Estanislau, 122 - Centro - 55.240-000 - Poção/ PE
CNPJ: 10.265.429/0001-64 Fone: (87)3834-1234

Usuário: Poção

Chave de Autenticação
1996-3282-780

Página
53 / 91

Demonstrativo de compatibilidade entre PPA e LOA

PPA 2022 - 2025 - Valores em R\$

		Valor global	2022	2023	2024	2025	Total
935 - 4.4.90.51.00		0,00	500,00	515,75	532,00	532,00	2.079,75
204 - MSC - 1.880.0000 - RECURSOS DOS CONSÓRCIOS - RP - INVESTIMENTO		0,00	500,00	515,75	532,00	532,00	2.079,75
Ação:	1.813 - AQUISIÇÃO DE VEÍCULOS, MÓVEIS, MÁQUINAS E EQUIPAMENTOS DIVERSOS	0,00	500,00	515,75	532,00	532,00	2.079,75
936 - 4.4.90.52.00		0,00	500,00	515,75	532,00	532,00	2.079,75
204 - MSC - 1.880.0000 - RECURSOS DOS CONSÓRCIOS - RP - INVESTIMENTO		0,00	500,00	515,75	532,00	532,00	2.079,75
Ação:	2.812 - MANUTENÇÃO DAS ATIVIDADES DA GESTÃO AMBIENTAL	0,00	2.500,00	2.578,75	2.660,00	2.660,00	10.398,75
937 - 3.3.90.14.00		0,00	500,00	515,75	532,00	532,00	2.079,75
202 - MSC - 1.880.0000 - RECURSOS DOS CONSÓRCIOS - RP - OUTRAS DESPESAS CORRENTES		0,00	500,00	515,75	532,00	532,00	2.079,75
938 - 3.3.90.30.00		0,00	500,00	515,75	532,00	532,00	2.079,75
202 - MSC - 1.880.0000 - RECURSOS DOS CONSÓRCIOS - RP - OUTRAS DESPESAS CORRENTES		0,00	500,00	515,75	532,00	532,00	2.079,75
939 - 3.3.90.35.00		0,00	500,00	515,75	532,00	532,00	2.079,75
202 - MSC - 1.880.0000 - RECURSOS DOS CONSÓRCIOS - RP - OUTRAS DESPESAS CORRENTES		0,00	500,00	515,75	532,00	532,00	2.079,75
940 - 3.3.90.36.00		0,00	500,00	515,75	532,00	532,00	2.079,75
202 - MSC - 1.880.0000 - RECURSOS DOS CONSÓRCIOS - RP - OUTRAS DESPESAS CORRENTES		0,00	500,00	515,75	532,00	532,00	2.079,75
941 - 3.3.90.39.00		0,00	500,00	515,75	532,00	532,00	2.079,75
202 - MSC - 1.880.0000 - RECURSOS DOS CONSÓRCIOS - RP - OUTRAS DESPESAS CORRENTES		0,00	500,00	515,75	532,00	532,00	2.079,75
Unidade Orçamentária: 20015 - CONSÓRCIO DOM MARIANO - CONDOMAR		0,00	2.118.069,23	2.184.788,39	2.253.609,32	2.253.609,32	8.810.076,26
Função:	4 - Administração	0,00	84.769,23	87.439,45	90.193,79	90.193,79	352.596,26
Subfunção:	122 - Administração Geral	0,00	84.769,23	87.439,45	90.193,79	90.193,79	352.596,26
Programa:	480 - SECRETARIA EXECUTIVA - CONDOMAR	0,00	84.769,23	87.439,45	90.193,79	90.193,79	352.596,26
Ação:	1.801 - AQUISIÇÃO DE VEÍCULOS, MÓVEIS, MÁQUINAS E EQUIPAMENTOS DIVERSOS PARA O	0,00	6.000,00	6.189,00	6.383,95	6.383,95	24.956,90
986 - 4.4.90.52.00		0,00	6.000,00	6.189,00	6.383,95	6.383,95	24.956,90
204 - MSC - 1.880.0000 - RECURSOS DOS CONSÓRCIOS - RP - INVESTIMENTO		0,00	6.000,00	6.189,00	6.383,95	6.383,95	24.956,90
Ação:	1.802 - MODERNIZAÇÃO, REFORMA E/OU AMPLIAÇÃO DA ESTRUTURA FÍSICA - SEDE DO	0,00	1.500,00	1.547,25	1.595,99	1.595,99	6.239,23
987 - 4.4.90.51.00		0,00	1.500,00	1.547,25	1.595,99	1.595,99	6.239,23
204 - MSC - 1.880.0000 - RECURSOS DOS CONSÓRCIOS - RP - INVESTIMENTO		0,00	1.500,00	1.547,25	1.595,99	1.595,99	6.239,23
Ação:	2.801 - MANUTENÇÃO DAS ATIVIDADES ADMININSTRATIVAS DO CONSÓRCIO	0,00	77.269,23	79.703,20	82.213,85	82.213,85	321.400,13
988 - 3.1.90.04.00		0,00	1.400,00	1.444,10	1.489,59	1.489,59	5.823,28
201 - MSC - 1.880.0000 - RECURSOS DOS CONSÓRCIOS - RP - PESSOAL E ENCARGOS		0,00	1.400,00	1.444,10	1.489,59	1.489,59	5.823,28
990 - 3.1.90.11.00		0,00	27.000,00	27.850,50	28.727,79	28.727,79	112.306,08
201 - MSC - 1.880.0000 - RECURSOS DOS CONSÓRCIOS - RP - PESSOAL E ENCARGOS		0,00	27.000,00	27.850,50	28.727,79	28.727,79	112.306,08
991 - 3.1.90.13.00		0,00	5.669,23	5.847,81	6.032,02	6.032,02	23.581,08
201 - MSC - 1.880.0000 - RECURSOS DOS CONSÓRCIOS - RP - PESSOAL E ENCARGOS		0,00	5.669,23	5.847,81	6.032,02	6.032,02	23.581,08
989 - 3.1.90.16.00		0,00	500,00	515,75	532,00	532,00	2.079,75
201 - MSC - 1.880.0000 - RECURSOS DOS CONSÓRCIOS - RP - PESSOAL E ENCARGOS		0,00	500,00	515,75	532,00	532,00	2.079,75
992 - 3.1.90.91.00		0,00	750,00	773,62	797,99	797,99	3.119,60



Prefeitura Municipal de Poção

Rua Monsenhor Estanislau, 122 - Centro - 55.240-000 - Poção/ PE
CNPJ: 10.265.429/0001-64 Fone: (87)3834-1234

Usuário: Poção

Chave de Autenticação
1996-3282-780

Página
54 / 91

Demonstrativo de compatibilidade entre PPA e LOA

PPA 2022 - 2025 - Valores em R\$

	Valor global	2022	2023	2024	2025	Total
201 - MSC - 1.880.0000 - RECURSOS DOS CONSÓRCIOS - RP - PESSOAL E ENCARGOS	0,00	750,00	773,62	797,99	797,99	3.119,60
993 - 3.1.90.92.00	0,00	2.300,00	2.372,45	2.447,18	2.447,18	9.566,81
201 - MSC - 1.880.0000 - RECURSOS DOS CONSÓRCIOS - RP - PESSOAL E ENCARGOS	0,00	2.300,00	2.372,45	2.447,18	2.447,18	9.566,81
644 - 3.1.90.94.00	0,00	700,00	722,05	744,79	744,79	2.911,63
201 - MSC - 1.880.0000 - RECURSOS DOS CONSÓRCIOS - RP - PESSOAL E ENCARGOS	0,00	700,00	722,05	744,79	744,79	2.911,63
994 - 3.3.90.14.00	0,00	1.400,00	1.444,10	1.489,59	1.489,59	5.823,28
202 - MSC - 1.880.0000 - RECURSOS DOS CONSÓRCIOS - RP - OUTRAS DESPESAS CORRENTES	0,00	1.400,00	1.444,10	1.489,59	1.489,59	5.823,28
995 - 3.3.90.30.00	0,00	3.000,00	3.094,50	3.191,98	3.191,98	12.478,46
202 - MSC - 1.880.0000 - RECURSOS DOS CONSÓRCIOS - RP - OUTRAS DESPESAS CORRENTES	0,00	3.000,00	3.094,50	3.191,98	3.191,98	12.478,46
996 - 3.3.90.33.00	0,00	1.000,00	1.031,50	1.063,99	1.063,99	4.159,48
202 - MSC - 1.880.0000 - RECURSOS DOS CONSÓRCIOS - RP - OUTRAS DESPESAS CORRENTES	0,00	1.000,00	1.031,50	1.063,99	1.063,99	4.159,48
645 - 3.3.90.34.00	0,00	1.000,00	1.031,50	1.063,99	1.063,99	4.159,48
202 - MSC - 1.880.0000 - RECURSOS DOS CONSÓRCIOS - RP - OUTRAS DESPESAS CORRENTES	0,00	1.000,00	1.031,50	1.063,99	1.063,99	4.159,48
646 - 3.3.90.35.00	0,00	9.000,00	9.283,50	9.575,93	9.575,93	37.435,36
202 - MSC - 1.880.0000 - RECURSOS DOS CONSÓRCIOS - RP - OUTRAS DESPESAS CORRENTES	0,00	9.000,00	9.283,50	9.575,93	9.575,93	37.435,36
997 - 3.3.90.36.00	0,00	6.000,00	6.189,00	6.383,95	6.383,95	24.956,90
202 - MSC - 1.880.0000 - RECURSOS DOS CONSÓRCIOS - RP - OUTRAS DESPESAS CORRENTES	0,00	6.000,00	6.189,00	6.383,95	6.383,95	24.956,90
647 - 3.3.90.37.00	0,00	1.000,00	1.031,50	1.063,99	1.063,99	4.159,48
202 - MSC - 1.880.0000 - RECURSOS DOS CONSÓRCIOS - RP - OUTRAS DESPESAS CORRENTES	0,00	1.000,00	1.031,50	1.063,99	1.063,99	4.159,48
998 - 3.3.90.39.00	0,00	10.500,00	10.830,75	11.171,92	11.171,92	43.674,59
202 - MSC - 1.880.0000 - RECURSOS DOS CONSÓRCIOS - RP - OUTRAS DESPESAS CORRENTES	0,00	10.500,00	10.830,75	11.171,92	11.171,92	43.674,59
794 - 3.3.90.41.00	0,00	1.400,00	1.444,10	1.489,59	1.489,59	5.823,28
202 - MSC - 1.880.0000 - RECURSOS DOS CONSÓRCIOS - RP - OUTRAS DESPESAS CORRENTES	0,00	1.400,00	1.444,10	1.489,59	1.489,59	5.823,28
648 - 3.3.90.47.00	0,00	2.150,00	2.217,72	2.287,58	2.287,58	8.942,88
202 - MSC - 1.880.0000 - RECURSOS DOS CONSÓRCIOS - RP - OUTRAS DESPESAS CORRENTES	0,00	2.150,00	2.217,72	2.287,58	2.287,58	8.942,88
999 - 3.3.90.91.00	0,00	500,00	515,75	532,00	532,00	2.079,75
202 - MSC - 1.880.0000 - RECURSOS DOS CONSÓRCIOS - RP - OUTRAS DESPESAS CORRENTES	0,00	500,00	515,75	532,00	532,00	2.079,75
1000 - 3.3.90.92.00	0,00	1.000,00	1.031,50	1.063,99	1.063,99	4.159,48
202 - MSC - 1.880.0000 - RECURSOS DOS CONSÓRCIOS - RP - OUTRAS DESPESAS CORRENTES	0,00	1.000,00	1.031,50	1.063,99	1.063,99	4.159,48
1001 - 3.3.90.93.00	0,00	1.000,00	1.031,50	1.063,99	1.063,99	4.159,48
202 - MSC - 1.880.0000 - RECURSOS DOS CONSÓRCIOS - RP - OUTRAS DESPESAS CORRENTES	0,00	1.000,00	1.031,50	1.063,99	1.063,99	4.159,48
Função: 10 - Saúde	0,00	1.779.600,00	1.835.657,39	1.893.480,64	1.893.480,64	7.402.218,67
Subfunção: 122 - Administração Geral	0,00	1.779.600,00	1.835.657,39	1.893.480,64	1.893.480,64	7.402.218,67
Programa: 1080 - NÚCLEO INTERMUNICIPAL DE SAÚDE E MATERNO INFANTIL - NISMI - CONDOMAR	0,00	1.779.600,00	1.835.657,39	1.893.480,64	1.893.480,64	7.402.218,67
Ação: 1.803 - AQUISIÇÃO DE MÓVEIS, MÁQUINAS E EQUIPAMENTOS DIVERSOS PARA O NISMI	0,00	32.600,00	33.626,90	34.686,15	34.686,15	135.599,20
1003 - 4.4.90.52.00	0,00	32.600,00	33.626,90	34.686,15	34.686,15	135.599,20
204 - MSC - 1.880.0000 - RECURSOS DOS CONSÓRCIOS - RP - INVESTIMENTO	0,00	32.600,00	33.626,90	34.686,15	34.686,15	135.599,20



Prefeitura Municipal de Poção

Rua Monsenhor Estanislau, 122 - Centro - 55.240-000 - Poção/ PE
CNPJ: 10.265.429/0001-64 Fone: (87)3834-1234

Usuário: Poção

Chave de Autenticação
1996-3282-780

Página
55 / 91

Demonstrativo de compatibilidade entre PPA e LOA

PPA 2022 - 2025 - Valores em R\$

		Valor global	2022	2023	2024	2025	Total
Ação:	2.802 - MANUTENÇÃO DAS ATIVIDADES ADMINISTRATIVAS DO - NISMI	0,00	98.700,00	101.809,04	105.016,06	105.016,06	410.541,16
	1005 - 3.1.90.04.00	0,00	2.100,00	2.166,15	2.234,38	2.234,38	8.734,91
	201 - MSC - 1.880.0000 - RECURSOS DOS CONSÓRCIOS - RP - PESSOAL E ENCARGOS	0,00	2.100,00	2.166,15	2.234,38	2.234,38	8.734,91
	1007 - 3.1.90.11.00	0,00	37.700,00	38.887,55	40.112,51	40.112,51	156.812,57
	201 - MSC - 1.880.0000 - RECURSOS DOS CONSÓRCIOS - RP - PESSOAL E ENCARGOS	0,00	37.700,00	38.887,55	40.112,51	40.112,51	156.812,57
	1008 - 3.1.90.13.00	0,00	10.750,00	11.088,62	11.437,91	11.437,91	44.714,44
	201 - MSC - 1.880.0000 - RECURSOS DOS CONSÓRCIOS - RP - PESSOAL E ENCARGOS	0,00	10.750,00	11.088,62	11.437,91	11.437,91	44.714,44
	1006 - 3.1.90.16.00	0,00	500,00	515,75	532,00	532,00	2.079,75
	201 - MSC - 1.880.0000 - RECURSOS DOS CONSÓRCIOS - RP - PESSOAL E ENCARGOS	0,00	500,00	515,75	532,00	532,00	2.079,75
	1009 - 3.1.90.91.00	0,00	500,00	515,75	532,00	532,00	2.079,75
	201 - MSC - 1.880.0000 - RECURSOS DOS CONSÓRCIOS - RP - PESSOAL E ENCARGOS	0,00	500,00	515,75	532,00	532,00	2.079,75
	1010 - 3.1.90.92.00	0,00	750,00	773,62	797,99	797,99	3.119,60
	201 - MSC - 1.880.0000 - RECURSOS DOS CONSÓRCIOS - RP - PESSOAL E ENCARGOS	0,00	750,00	773,62	797,99	797,99	3.119,60
	1017 - 3.1.90.94.00	0,00	500,00	515,75	532,00	532,00	2.079,75
	201 - MSC - 1.880.0000 - RECURSOS DOS CONSÓRCIOS - RP - PESSOAL E ENCARGOS	0,00	500,00	515,75	532,00	532,00	2.079,75
	1011 - 3.3.90.14.00	0,00	500,00	515,75	532,00	532,00	2.079,75
	202 - MSC - 1.880.0000 - RECURSOS DOS CONSÓRCIOS - RP - OUTRAS DESPESAS CORRENTES	0,00	500,00	515,75	532,00	532,00	2.079,75
	1012 - 3.3.90.30.00	0,00	1.400,00	1.444,10	1.489,59	1.489,59	5.823,28
	202 - MSC - 1.880.0000 - RECURSOS DOS CONSÓRCIOS - RP - OUTRAS DESPESAS CORRENTES	0,00	1.400,00	1.444,10	1.489,59	1.489,59	5.823,28
	1013 - 3.3.90.33.00	0,00	500,00	515,75	532,00	532,00	2.079,75
	202 - MSC - 1.880.0000 - RECURSOS DOS CONSÓRCIOS - RP - OUTRAS DESPESAS CORRENTES	0,00	500,00	515,75	532,00	532,00	2.079,75
	1019 - 3.3.90.34.00	0,00	500,00	515,75	532,00	532,00	2.079,75
	202 - MSC - 1.880.0000 - RECURSOS DOS CONSÓRCIOS - RP - OUTRAS DESPESAS CORRENTES	0,00	500,00	515,75	532,00	532,00	2.079,75
	1014 - 3.3.90.35.00	0,00	1.000,00	1.031,50	1.063,99	1.063,99	4.159,48
	202 - MSC - 1.880.0000 - RECURSOS DOS CONSÓRCIOS - RP - OUTRAS DESPESAS CORRENTES	0,00	1.000,00	1.031,50	1.063,99	1.063,99	4.159,48
	1015 - 3.3.90.36.00	0,00	1.400,00	1.444,10	1.489,59	1.489,59	5.823,28
	202 - MSC - 1.880.0000 - RECURSOS DOS CONSÓRCIOS - RP - OUTRAS DESPESAS CORRENTES	0,00	1.400,00	1.444,10	1.489,59	1.489,59	5.823,28
	1156 - 3.3.90.37.00	0,00	500,00	515,75	532,00	532,00	2.079,75
	202 - MSC - 1.880.0000 - RECURSOS DOS CONSÓRCIOS - RP - OUTRAS DESPESAS CORRENTES	0,00	500,00	515,75	532,00	532,00	2.079,75
	1016 - 3.3.90.39.00	0,00	38.600,00	39.815,90	41.070,10	41.070,10	160.556,10
	202 - MSC - 1.880.0000 - RECURSOS DOS CONSÓRCIOS - RP - OUTRAS DESPESAS CORRENTES	0,00	38.600,00	39.815,90	41.070,10	41.070,10	160.556,10
	267 - 3.3.90.41.00	0,00	500,00	515,75	532,00	532,00	2.079,75
	202 - MSC - 1.880.0000 - RECURSOS DOS CONSÓRCIOS - RP - OUTRAS DESPESAS CORRENTES	0,00	500,00	515,75	532,00	532,00	2.079,75
	268 - 3.3.90.47.00	0,00	500,00	515,75	532,00	532,00	2.079,75
	202 - MSC - 1.880.0000 - RECURSOS DOS CONSÓRCIOS - RP - OUTRAS DESPESAS CORRENTES	0,00	500,00	515,75	532,00	532,00	2.079,75
	1018 - 3.3.90.92.00	0,00	500,00	515,75	532,00	532,00	2.079,75
	202 - MSC - 1.880.0000 - RECURSOS DOS CONSÓRCIOS - RP - OUTRAS DESPESAS CORRENTES	0,00	500,00	515,75	532,00	532,00	2.079,75



Prefeitura Municipal de Poção

Rua Monsenhor Estanislau, 122 - Centro - 55.240-000 - Poção/ PE
CNPJ: 10.265.429/0001-64 Fone: (87)3834-1234

Usuário: Poção

Chave de Autenticação
1996-3282-780

Página
56 / 91

Demonstrativo de compatibilidade entre PPA e LOA

PPA 2022 - 2025 - Valores em R\$

		Valor global	2022	2023	2024	2025	Total
Ação:	2.813 - CAPACITAÇÃO DOS PROFISSIONAIS DA SAÚDE - NISMI	0,00	2.900,00	2.991,35	3.085,59	3.085,59	12.062,53
	269 - 3.3.90.14.00	0,00	300,00	309,45	319,20	319,20	1.247,85
	202 - MSC - 1.880.0000 - RECURSOS DOS CONSÓRCIOS - RP - OUTRAS DESPESAS CORRENTES	0,00	300,00	309,45	319,20	319,20	1.247,85
	270 - 3.3.90.30.00	0,00	500,00	515,75	532,00	532,00	2.079,75
	202 - MSC - 1.880.0000 - RECURSOS DOS CONSÓRCIOS - RP - OUTRAS DESPESAS CORRENTES	0,00	500,00	515,75	532,00	532,00	2.079,75
	279 - 3.3.90.33.00	0,00	200,00	206,30	212,80	212,80	831,90
	202 - MSC - 1.880.0000 - RECURSOS DOS CONSÓRCIOS - RP - OUTRAS DESPESAS CORRENTES	0,00	200,00	206,30	212,80	212,80	831,90
	280 - 3.3.90.35.00	0,00	500,00	515,75	532,00	532,00	2.079,75
	202 - MSC - 1.880.0000 - RECURSOS DOS CONSÓRCIOS - RP - OUTRAS DESPESAS CORRENTES	0,00	500,00	515,75	532,00	532,00	2.079,75
	281 - 3.3.90.36.00	0,00	600,00	618,90	638,40	638,40	2.495,70
	202 - MSC - 1.880.0000 - RECURSOS DOS CONSÓRCIOS - RP - OUTRAS DESPESAS CORRENTES	0,00	600,00	618,90	638,40	638,40	2.495,70
	795 - 3.3.90.39.00	0,00	800,00	825,20	851,19	851,19	3.327,58
	202 - MSC - 1.880.0000 - RECURSOS DOS CONSÓRCIOS - RP - OUTRAS DESPESAS CORRENTES	0,00	800,00	825,20	851,19	851,19	3.327,58
Ação:	2.814 - GESTÃO DOS SERVIÇOS DE SAÚDE DOS ENTES CONSÓRCIADOS PELO NISMI	0,00	1.619.000,00	1.669.998,50	1.722.603,45	1.722.603,45	6.734.205,40
	282 - 3.3.90.30.00	0,00	5.000,00	5.157,50	5.319,96	5.319,96	20.797,42
	202 - MSC - 1.880.0000 - RECURSOS DOS CONSÓRCIOS - RP - OUTRAS DESPESAS CORRENTES	0,00	1.500,00	1.547,25	1.595,99	1.595,99	6.239,23
	203 - MSC - 1.880.0000 - RECURSOS DOS CONSÓRCIOS - RV - OUTRAS DESPESAS CORRENTES	0,00	3.500,00	3.610,25	3.723,97	3.723,97	14.558,19
	283 - 3.3.90.36.00	0,00	4.000,00	4.126,00	4.255,97	4.255,97	16.637,94
	202 - MSC - 1.880.0000 - RECURSOS DOS CONSÓRCIOS - RP - OUTRAS DESPESAS CORRENTES	0,00	500,00	515,75	532,00	532,00	2.079,75
	203 - MSC - 1.880.0000 - RECURSOS DOS CONSÓRCIOS - RV - OUTRAS DESPESAS CORRENTES	0,00	3.500,00	3.610,25	3.723,97	3.723,97	14.558,19
	284 - 3.3.90.39.00	0,00	1.610.000,00	1.660.715,00	1.713.027,52	1.713.027,52	6.696.770,04
	202 - MSC - 1.880.0000 - RECURSOS DOS CONSÓRCIOS - RP - OUTRAS DESPESAS CORRENTES	0,00	397.000,00	409.505,50	422.404,92	422.404,92	1.651.315,34
	203 - MSC - 1.880.0000 - RECURSOS DOS CONSÓRCIOS - RV - OUTRAS DESPESAS CORRENTES	0,00	1.213.000,00	1.251.209,50	1.290.622,60	1.290.622,60	5.045.454,70
Ação:	2.815 - MANUTENÇÃO DO PROGRAMA CONSORCIAL DA JUNTA MEDICA E MEDICINA DO	0,00	26.400,00	27.231,60	28.089,39	28.089,39	109.810,38
	796 - 3.3.90.30.00	0,00	1.400,00	1.444,10	1.489,58	1.489,58	5.823,26
	202 - MSC - 1.880.0000 - RECURSOS DOS CONSÓRCIOS - RP - OUTRAS DESPESAS CORRENTES	0,00	700,00	722,05	744,79	744,79	2.911,63
	203 - MSC - 1.880.0000 - RECURSOS DOS CONSÓRCIOS - RV - OUTRAS DESPESAS CORRENTES	0,00	700,00	722,05	744,79	744,79	2.911,63
	285 - 3.3.90.34.00	0,00	1.000,00	1.031,50	1.063,99	1.063,99	4.159,48
	202 - MSC - 1.880.0000 - RECURSOS DOS CONSÓRCIOS - RP - OUTRAS DESPESAS CORRENTES	0,00	1.000,00	1.031,50	1.063,99	1.063,99	4.159,48
	286 - 3.3.90.36.00	0,00	3.000,00	3.094,50	3.191,98	3.191,98	12.478,46
	202 - MSC - 1.880.0000 - RECURSOS DOS CONSÓRCIOS - RP - OUTRAS DESPESAS CORRENTES	0,00	3.000,00	3.094,50	3.191,98	3.191,98	12.478,46
	287 - 3.3.90.39.00	0,00	21.000,00	21.661,50	22.343,84	22.343,84	87.349,18
	202 - MSC - 1.880.0000 - RECURSOS DOS CONSÓRCIOS - RP - OUTRAS DESPESAS CORRENTES	0,00	21.000,00	21.661,50	22.343,84	22.343,84	87.349,18
Função:	15 - Urbanismo	0,00	81.200,00	83.757,80	86.396,18	86.396,18	337.750,16
Subfunção:	452 - Serviços Urbanos	0,00	81.200,00	83.757,80	86.396,18	86.396,18	337.750,16
Programa:	1580 - NÚCLEO INTERMUNICIPAL DE ENGENHARIA, RESÍDUOS SÓLIDOS E MEIO AMBIENTE -	0,00	81.200,00	83.757,80	86.396,18	86.396,18	337.750,16
Ação:	1.804 - AQUISIÇÃO DE MÓVEIS, MÁQUINAS E EQUIPAMENTOS DIVERSOS PARA O NIESMA	0,00	1.400,00	1.444,10	1.489,59	1.489,59	5.823,28



Prefeitura Municipal de Poção

Rua Monsenhor Estanislau, 122 - Centro - 55.240-000 - Poção/ PE
CNPJ: 10.265.429/0001-64 Fone: (87)3834-1234

Usuário: Poção

Chave de Autenticação
1996-3282-780

Página
57 / 91

Demonstrativo de compatibilidade entre PPA e LOA

PPA 2022 - 2025 - Valores em R\$

		Valor global	2022	2023	2024	2025	Total
1004 - 4.4.90.52.00		0,00	1.400,00	1.444,10	1.489,59	1.489,59	5.823,28
204 - MSC - 1.880.0000 - RECURSOS DOS CONSÓRCIOS - RP - INVESTIMENTO		0,00	1.400,00	1.444,10	1.489,59	1.489,59	5.823,28
Ação:	1.817 - ESTRUTURAÇÃO DO PROGRAMA DE PAVIMENTAÇÃO DE VIAS E REPAROS ASFALTICOS	0,00	36.500,00	37.649,75	38.835,72	38.835,72	151.821,19
944 - 4.4.90.51.00		0,00	33.900,00	34.967,85	36.069,34	36.069,34	141.006,53
204 - MSC - 1.880.0000 - RECURSOS DOS CONSÓRCIOS - RP - INVESTIMENTO		0,00	33.900,00	34.967,85	36.069,34	36.069,34	141.006,53
949 - 4.4.90.52.00		0,00	2.600,00	2.681,90	2.766,38	2.766,38	10.814,66
204 - MSC - 1.880.0000 - RECURSOS DOS CONSÓRCIOS - RP - INVESTIMENTO		0,00	2.600,00	2.681,90	2.766,38	2.766,38	10.814,66
Ação:	2.803 - MANUTENÇÃO DAS ATIVIDADES DO NÚCLEO INTERMUNICIPAL EM SANEAMENTO	0,00	19.600,00	20.217,40	20.854,27	20.854,27	81.525,94
1022 - 3.1.90.04.00		0,00	800,00	825,20	851,19	851,19	3.327,58
201 - MSC - 1.880.0000 - RECURSOS DOS CONSÓRCIOS - RP - PESSOAL E ENCARGOS		0,00	800,00	825,20	851,19	851,19	3.327,58
1024 - 3.1.90.11.00		0,00	2.100,00	2.166,15	2.234,38	2.234,38	8.734,91
201 - MSC - 1.880.0000 - RECURSOS DOS CONSÓRCIOS - RP - PESSOAL E ENCARGOS		0,00	2.100,00	2.166,15	2.234,38	2.234,38	8.734,91
1025 - 3.1.90.13.00		0,00	600,00	618,90	638,40	638,40	2.495,70
201 - MSC - 1.880.0000 - RECURSOS DOS CONSÓRCIOS - RP - PESSOAL E ENCARGOS		0,00	600,00	618,90	638,40	638,40	2.495,70
1023 - 3.1.90.16.00		0,00	200,00	206,30	212,80	212,80	831,90
201 - MSC - 1.880.0000 - RECURSOS DOS CONSÓRCIOS - RP - PESSOAL E ENCARGOS		0,00	200,00	206,30	212,80	212,80	831,90
1026 - 3.1.90.91.00		0,00	200,00	206,30	212,80	212,80	831,90
201 - MSC - 1.880.0000 - RECURSOS DOS CONSÓRCIOS - RP - PESSOAL E ENCARGOS		0,00	200,00	206,30	212,80	212,80	831,90
1033 - 3.1.90.92.00		0,00	500,00	515,75	532,00	532,00	2.079,75
201 - MSC - 1.880.0000 - RECURSOS DOS CONSÓRCIOS - RP - PESSOAL E ENCARGOS		0,00	500,00	515,75	532,00	532,00	2.079,75
1027 - 3.1.90.94.00		0,00	500,00	515,75	532,00	532,00	2.079,75
201 - MSC - 1.880.0000 - RECURSOS DOS CONSÓRCIOS - RP - PESSOAL E ENCARGOS		0,00	500,00	515,75	532,00	532,00	2.079,75
1028 - 3.3.90.14.00		0,00	200,00	206,30	212,80	212,80	831,90
202 - MSC - 1.880.0000 - RECURSOS DOS CONSÓRCIOS - RP - OUTRAS DESPESAS CORRENTES		0,00	200,00	206,30	212,80	212,80	831,90
1029 - 3.3.90.30.00		0,00	2.000,00	2.063,00	2.127,98	2.127,98	8.318,96
202 - MSC - 1.880.0000 - RECURSOS DOS CONSÓRCIOS - RP - OUTRAS DESPESAS CORRENTES		0,00	2.000,00	2.063,00	2.127,98	2.127,98	8.318,96
1030 - 3.3.90.33.00		0,00	200,00	206,30	212,80	212,80	831,90
202 - MSC - 1.880.0000 - RECURSOS DOS CONSÓRCIOS - RP - OUTRAS DESPESAS CORRENTES		0,00	200,00	206,30	212,80	212,80	831,90
798 - 3.3.90.34.00		0,00	500,00	515,75	532,00	532,00	2.079,75
202 - MSC - 1.880.0000 - RECURSOS DOS CONSÓRCIOS - RP - OUTRAS DESPESAS CORRENTES		0,00	500,00	515,75	532,00	532,00	2.079,75
1035 - 3.3.90.35.00		0,00	1.800,00	1.856,70	1.915,19	1.915,19	7.487,08
202 - MSC - 1.880.0000 - RECURSOS DOS CONSÓRCIOS - RP - OUTRAS DESPESAS CORRENTES		0,00	1.800,00	1.856,70	1.915,19	1.915,19	7.487,08
1031 - 3.3.90.36.00		0,00	2.000,00	2.063,00	2.127,98	2.127,98	8.318,96
202 - MSC - 1.880.0000 - RECURSOS DOS CONSÓRCIOS - RP - OUTRAS DESPESAS CORRENTES		0,00	2.000,00	2.063,00	2.127,98	2.127,98	8.318,96
296 - 3.3.90.37.00		0,00	500,00	515,75	532,00	532,00	2.079,75
202 - MSC - 1.880.0000 - RECURSOS DOS CONSÓRCIOS - RP - OUTRAS DESPESAS CORRENTES		0,00	500,00	515,75	532,00	532,00	2.079,75
1032 - 3.3.90.39.00		0,00	6.000,00	6.189,00	6.383,95	6.383,95	24.956,90



Prefeitura Municipal de Poção

Rua Monsenhor Estanislau, 122 - Centro - 55.240-000 - Poção/ PE
CNPJ: 10.265.429/0001-64 Fone: (87)3834-1234

Usuário: Poção

Chave de Autenticação
1996-3282-780

Página
58 / 91

Demonstrativo de compatibilidade entre PPA e LOA

PPA 2022 - 2025 - Valores em R\$

		Valor global	2022	2023	2024	2025	Total
	202 - MSC - 1.880.0000 - RECURSOS DOS CONSÓRCIOS - RP - OUTRAS DESPESAS CORRENTES	0,00	6.000,00	6.189,00	6.383,95	6.383,95	24.956,90
	297 - 3.3.90.41.00	0,00	500,00	515,75	532,00	532,00	2.079,75
	202 - MSC - 1.880.0000 - RECURSOS DOS CONSÓRCIOS - RP - OUTRAS DESPESAS CORRENTES	0,00	500,00	515,75	532,00	532,00	2.079,75
	298 - 3.3.90.47.00	0,00	500,00	515,75	532,00	532,00	2.079,75
	202 - MSC - 1.880.0000 - RECURSOS DOS CONSÓRCIOS - RP - OUTRAS DESPESAS CORRENTES	0,00	500,00	515,75	532,00	532,00	2.079,75
	1034 - 3.3.90.92.00	0,00	500,00	515,75	532,00	532,00	2.079,75
	202 - MSC - 1.880.0000 - RECURSOS DOS CONSÓRCIOS - RP - OUTRAS DESPESAS CORRENTES	0,00	500,00	515,75	532,00	532,00	2.079,75
Ação:	2.804 - ELABORAÇÃO DE PLANO DIRETOR E PLANO INTERM. DE SANEAMENTO BÁSICO	0,00	3.700,00	3.816,55	3.936,77	3.936,77	15.390,09
	299 - 3.3.90.35.00	0,00	1.100,00	1.134,65	1.170,39	1.170,39	4.575,43
	202 - MSC - 1.880.0000 - RECURSOS DOS CONSÓRCIOS - RP - OUTRAS DESPESAS CORRENTES	0,00	1.100,00	1.134,65	1.170,39	1.170,39	4.575,43
	300 - 3.3.90.36.00	0,00	1.100,00	1.134,65	1.170,39	1.170,39	4.575,43
	202 - MSC - 1.880.0000 - RECURSOS DOS CONSÓRCIOS - RP - OUTRAS DESPESAS CORRENTES	0,00	1.100,00	1.134,65	1.170,39	1.170,39	4.575,43
	1159 - 3.3.90.39.00	0,00	1.500,00	1.547,25	1.595,99	1.595,99	6.239,23
	202 - MSC - 1.880.0000 - RECURSOS DOS CONSÓRCIOS - RP - OUTRAS DESPESAS CORRENTES	0,00	1.500,00	1.547,25	1.595,99	1.595,99	6.239,23
Ação:	2.818 - PROGRAMA DE PAVIMENTAÇÃO DE VIAS E REPAROS ASFALTICOS - NIESMA	0,00	6.600,00	6.807,90	7.022,35	7.022,35	27.452,60
	942 - 3.3.90.36.00	0,00	1.600,00	1.650,40	1.702,39	1.702,39	6.655,18
	202 - MSC - 1.880.0000 - RECURSOS DOS CONSÓRCIOS - RP - OUTRAS DESPESAS CORRENTES	0,00	1.600,00	1.650,40	1.702,39	1.702,39	6.655,18
	943 - 3.3.90.39.00	0,00	5.000,00	5.157,50	5.319,96	5.319,96	20.797,42
	202 - MSC - 1.880.0000 - RECURSOS DOS CONSÓRCIOS - RP - OUTRAS DESPESAS CORRENTES	0,00	5.000,00	5.157,50	5.319,96	5.319,96	20.797,42
Ação:	2.819 - GESTÃO EDUCACIONAL AMBIENTAL RESÍDUOS E SANEAMENTO - NIESMA	0,00	5.400,00	5.570,10	5.745,55	5.745,55	22.461,20
	950 - 3.3.90.30.00	0,00	800,00	825,20	851,19	851,19	3.327,58
	202 - MSC - 1.880.0000 - RECURSOS DOS CONSÓRCIOS - RP - OUTRAS DESPESAS CORRENTES	0,00	800,00	825,20	851,19	851,19	3.327,58
	951 - 3.3.90.35.00	0,00	800,00	825,20	851,19	851,19	3.327,58
	202 - MSC - 1.880.0000 - RECURSOS DOS CONSÓRCIOS - RP - OUTRAS DESPESAS CORRENTES	0,00	800,00	825,20	851,19	851,19	3.327,58
	952 - 3.3.90.36.00	0,00	800,00	825,20	851,19	851,19	3.327,58
	202 - MSC - 1.880.0000 - RECURSOS DOS CONSÓRCIOS - RP - OUTRAS DESPESAS CORRENTES	0,00	800,00	825,20	851,19	851,19	3.327,58
	953 - 3.3.90.39.00	0,00	3.000,00	3.094,50	3.191,98	3.191,98	12.478,46
	202 - MSC - 1.880.0000 - RECURSOS DOS CONSÓRCIOS - RP - OUTRAS DESPESAS CORRENTES	0,00	3.000,00	3.094,50	3.191,98	3.191,98	12.478,46
Ação:	2.820 - COLETA SELETIVA, TRIAGEM DE RESÍDUOS E RECUPERAÇÃO DE ÁREAS VERDES	0,00	8.000,00	8.252,00	8.511,93	8.511,93	33.275,86
	973 - 3.3.90.30.00	0,00	1.000,00	1.031,50	1.063,99	1.063,99	4.159,48
	202 - MSC - 1.880.0000 - RECURSOS DOS CONSÓRCIOS - RP - OUTRAS DESPESAS CORRENTES	0,00	1.000,00	1.031,50	1.063,99	1.063,99	4.159,48
	974 - 3.3.90.35.00	0,00	1.000,00	1.031,50	1.063,99	1.063,99	4.159,48
	202 - MSC - 1.880.0000 - RECURSOS DOS CONSÓRCIOS - RP - OUTRAS DESPESAS CORRENTES	0,00	1.000,00	1.031,50	1.063,99	1.063,99	4.159,48
	975 - 3.3.90.36.00	0,00	1.000,00	1.031,50	1.063,99	1.063,99	4.159,48
	202 - MSC - 1.880.0000 - RECURSOS DOS CONSÓRCIOS - RP - OUTRAS DESPESAS CORRENTES	0,00	1.000,00	1.031,50	1.063,99	1.063,99	4.159,48
	976 - 3.3.90.39.00	0,00	5.000,00	5.157,50	5.319,96	5.319,96	20.797,42



Prefeitura Municipal de Poção

Rua Monsenhor Estanislau, 122 - Centro - 55.240-000 - Poção/ PE
CNPJ: 10.265.429/0001-64 Fone: (87)3834-1234

Usuário: Poção

Chave de Autenticação
1996-3282-780

Página
59 / 91

Demonstrativo de compatibilidade entre PPA e LOA

PPA 2022 - 2025 - Valores em R\$

	Valor global	2022	2023	2024	2025	Total
202 - MSC - 1.880.0000 - RECURSOS DOS CONSÓRCIOS - RP - OUTRAS DESPESAS CORRENTES	0,00	5.000,00	5.157,50	5.319,96	5.319,96	20.797,42
Função: 23 - Comércio e Serviços	0,00	73.000,00	75.299,50	77.671,44	77.671,44	303.642,38
Subfunção: 391 - Patrimônio Histórico, Artístico e Arqueológico	0,00	73.000,00	75.299,50	77.671,44	77.671,44	303.642,38
Programa: 2390 - GESTÃO DO NÚCLEO INTERMUNICIPAL DE TURISMO E INVESTIMENTOS - NITI	0,00	73.000,00	75.299,50	77.671,44	77.671,44	303.642,38
Ação: 1.815 - AQUISIÇÃO DE MÓVEIS, MÁQUINAS E EQUIPAMENTOS PARA O NITI	0,00	1.400,00	1.444,10	1.489,59	1.489,59	5.823,28
981 - 4.4.90.52.00	0,00	1.400,00	1.444,10	1.489,59	1.489,59	5.823,28
204 - MSC - 1.880.0000 - RECURSOS DOS CONSÓRCIOS - RP - INVESTIMENTO	0,00	1.400,00	1.444,10	1.489,59	1.489,59	5.823,28
Ação: 1.816 - ESTRUTURAÇÃO DO NÚCLEO INTERMUNICIPAL DE TURISMO E INVESTIMENTOS -	0,00	16.000,00	16.504,00	17.023,87	17.023,87	66.551,74
636 - 4.4.90.51.00	0,00	10.000,00	10.315,00	10.639,92	10.639,92	41.594,84
204 - MSC - 1.880.0000 - RECURSOS DOS CONSÓRCIOS - RP - INVESTIMENTO	0,00	10.000,00	10.315,00	10.639,92	10.639,92	41.594,84
637 - 4.4.90.52.00	0,00	6.000,00	6.189,00	6.383,95	6.383,95	24.956,90
204 - MSC - 1.880.0000 - RECURSOS DOS CONSÓRCIOS - RP - INVESTIMENTO	0,00	6.000,00	6.189,00	6.383,95	6.383,95	24.956,90
Ação: 2.821 - PROGRAMA DE DESENVOLVIMENTO SUSTENTÁVEL DO PATRIMÔNIO HISTÓRICO,	0,00	36.000,00	37.134,00	38.303,71	38.303,71	149.741,42
977 - 3.3.90.30.00	0,00	5.000,00	5.157,50	5.319,96	5.319,96	20.797,42
202 - MSC - 1.880.0000 - RECURSOS DOS CONSÓRCIOS - RP - OUTRAS DESPESAS CORRENTES	0,00	5.000,00	5.157,50	5.319,96	5.319,96	20.797,42
979 - 3.3.90.35.00	0,00	5.000,00	5.157,50	5.319,96	5.319,96	20.797,42
202 - MSC - 1.880.0000 - RECURSOS DOS CONSÓRCIOS - RP - OUTRAS DESPESAS CORRENTES	0,00	5.000,00	5.157,50	5.319,96	5.319,96	20.797,42
978 - 3.3.90.36.00	0,00	6.000,00	6.189,00	6.383,95	6.383,95	24.956,90
202 - MSC - 1.880.0000 - RECURSOS DOS CONSÓRCIOS - RP - OUTRAS DESPESAS CORRENTES	0,00	6.000,00	6.189,00	6.383,95	6.383,95	24.956,90
980 - 3.3.90.39.00	0,00	20.000,00	20.630,00	21.279,84	21.279,84	83.189,68
202 - MSC - 1.880.0000 - RECURSOS DOS CONSÓRCIOS - RP - OUTRAS DESPESAS CORRENTES	0,00	20.000,00	20.630,00	21.279,84	21.279,84	83.189,68
Ação: 2.822 - MANUTENÇÃO DAS ATIVIDADES ADMINISTRATIVAS DO NITI	0,00	19.600,00	20.217,40	20.854,27	20.854,27	81.525,94
982 - 3.1.90.04.00	0,00	800,00	825,20	851,19	851,19	3.327,58
201 - MSC - 1.880.0000 - RECURSOS DOS CONSÓRCIOS - RP - PESSOAL E ENCARGOS	0,00	800,00	825,20	851,19	851,19	3.327,58
983 - 3.1.90.11.00	0,00	2.100,00	2.166,15	2.234,38	2.234,38	8.734,91
201 - MSC - 1.880.0000 - RECURSOS DOS CONSÓRCIOS - RP - PESSOAL E ENCARGOS	0,00	2.100,00	2.166,15	2.234,38	2.234,38	8.734,91
984 - 3.1.90.13.00	0,00	600,00	618,90	638,40	638,40	2.495,70
201 - MSC - 1.880.0000 - RECURSOS DOS CONSÓRCIOS - RP - PESSOAL E ENCARGOS	0,00	600,00	618,90	638,40	638,40	2.495,70
985 - 3.1.90.16.00	0,00	200,00	206,30	212,80	212,80	831,90
201 - MSC - 1.880.0000 - RECURSOS DOS CONSÓRCIOS - RP - PESSOAL E ENCARGOS	0,00	200,00	206,30	212,80	212,80	831,90
1020 - 3.1.90.91.00	0,00	200,00	206,30	212,80	212,80	831,90
201 - MSC - 1.880.0000 - RECURSOS DOS CONSÓRCIOS - RP - PESSOAL E ENCARGOS	0,00	200,00	206,30	212,80	212,80	831,90
1021 - 3.1.90.92.00	0,00	500,00	515,75	532,00	532,00	2.079,75
201 - MSC - 1.880.0000 - RECURSOS DOS CONSÓRCIOS - RP - PESSOAL E ENCARGOS	0,00	500,00	515,75	532,00	532,00	2.079,75
1157 - 3.1.90.94.00	0,00	500,00	515,75	532,00	532,00	2.079,75
201 - MSC - 1.880.0000 - RECURSOS DOS CONSÓRCIOS - RP - PESSOAL E ENCARGOS	0,00	500,00	515,75	532,00	532,00	2.079,75



Prefeitura Municipal de Poção

Rua Monsenhor Estanislau, 122 - Centro - 55.240-000 - Poção/ PE
CNPJ: 10.265.429/0001-64 Fone: (87)3834-1234

Usuário: Poção

Chave de Autenticação
1996-3282-780

Página
60 / 91

Demonstrativo de compatibilidade entre PPA e LOA

PPA 2022 - 2025 - Valores em R\$

	Valor global	2022	2023	2024	2025	Total
945 - 3.3.90.14.00	0,00	200,00	206,30	212,80	212,80	831,90
202 - MSC - 1.880.0000 - RECURSOS DOS CONSÓRCIOS - RP - OUTRAS DESPESAS CORRENTES	0,00	200,00	206,30	212,80	212,80	831,90
946 - 3.3.90.30.00	0,00	2.000,00	2.063,00	2.127,98	2.127,98	8.318,96
202 - MSC - 1.880.0000 - RECURSOS DOS CONSÓRCIOS - RP - OUTRAS DESPESAS CORRENTES	0,00	2.000,00	2.063,00	2.127,98	2.127,98	8.318,96
947 - 3.3.90.33.00	0,00	200,00	206,30	212,80	212,80	831,90
202 - MSC - 1.880.0000 - RECURSOS DOS CONSÓRCIOS - RP - OUTRAS DESPESAS CORRENTES	0,00	200,00	206,30	212,80	212,80	831,90
948 - 3.3.90.34.00	0,00	500,00	515,75	532,00	532,00	2.079,75
202 - MSC - 1.880.0000 - RECURSOS DOS CONSÓRCIOS - RP - OUTRAS DESPESAS CORRENTES	0,00	500,00	515,75	532,00	532,00	2.079,75
629 - 3.3.90.35.00	0,00	1.800,00	1.856,70	1.915,19	1.915,19	7.487,08
202 - MSC - 1.880.0000 - RECURSOS DOS CONSÓRCIOS - RP - OUTRAS DESPESAS CORRENTES	0,00	1.800,00	1.856,70	1.915,19	1.915,19	7.487,08
630 - 3.3.90.36.00	0,00	2.000,00	2.063,00	2.127,98	2.127,98	8.318,96
202 - MSC - 1.880.0000 - RECURSOS DOS CONSÓRCIOS - RP - OUTRAS DESPESAS CORRENTES	0,00	2.000,00	2.063,00	2.127,98	2.127,98	8.318,96
631 - 3.3.90.37.00	0,00	500,00	515,75	532,00	532,00	2.079,75
202 - MSC - 1.880.0000 - RECURSOS DOS CONSÓRCIOS - RP - OUTRAS DESPESAS CORRENTES	0,00	500,00	515,75	532,00	532,00	2.079,75
632 - 3.3.90.39.00	0,00	6.000,00	6.189,00	6.383,95	6.383,95	24.956,90
202 - MSC - 1.880.0000 - RECURSOS DOS CONSÓRCIOS - RP - OUTRAS DESPESAS CORRENTES	0,00	6.000,00	6.189,00	6.383,95	6.383,95	24.956,90
633 - 3.3.90.41.00	0,00	500,00	515,75	532,00	532,00	2.079,75
202 - MSC - 1.880.0000 - RECURSOS DOS CONSÓRCIOS - RP - OUTRAS DESPESAS CORRENTES	0,00	500,00	515,75	532,00	532,00	2.079,75
634 - 3.3.90.47.00	0,00	500,00	515,75	532,00	532,00	2.079,75
202 - MSC - 1.880.0000 - RECURSOS DOS CONSÓRCIOS - RP - OUTRAS DESPESAS CORRENTES	0,00	500,00	515,75	532,00	532,00	2.079,75
635 - 3.3.90.92.00	0,00	500,00	515,75	532,00	532,00	2.079,75
202 - MSC - 1.880.0000 - RECURSOS DOS CONSÓRCIOS - RP - OUTRAS DESPESAS CORRENTES	0,00	500,00	515,75	532,00	532,00	2.079,75
Função: 25 - Energia	0,00	98.500,00	101.602,75	104.803,27	104.803,27	409.709,29
Subfunção: 752 - Energia Elétrica	0,00	98.500,00	101.602,75	104.803,27	104.803,27	409.709,29
Programa: 2580 - NÚCLEO INTERMUNICIPAL DE ILUMINAÇÃO PÚBLICA - CONDOMAR	0,00	98.500,00	101.602,75	104.803,27	104.803,27	409.709,29
Ação: 1.805 - AQUISIÇÃO DE MÓVEIS, MÁQUINAS E EQUIPAMENTOS DIVERSOS PARA O NIIP	0,00	1.400,00	1.444,10	1.489,59	1.489,59	5.823,28
1036 - 4.4.90.52.00	0,00	1.400,00	1.444,10	1.489,59	1.489,59	5.823,28
204 - MSC - 1.880.0000 - RECURSOS DOS CONSÓRCIOS - RP - INVESTIMENTO	0,00	1.400,00	1.444,10	1.489,59	1.489,59	5.823,28
Ação: 1.806 - INFRAESTR. DO PARQUE DE ILUMINAÇÃO PÚBLICO - NIIP	0,00	2.100,00	2.166,15	2.234,38	2.234,38	8.734,91
1037 - 4.4.90.51.00	0,00	2.100,00	2.166,15	2.234,38	2.234,38	8.734,91
204 - MSC - 1.880.0000 - RECURSOS DOS CONSÓRCIOS - RP - INVESTIMENTO	0,00	2.100,00	2.166,15	2.234,38	2.234,38	8.734,91
Ação: 2.804 - ELABORAÇÃO DE PLANO DIRETOR E PLANO INTERM. DE SANEAMENTO BÁSICO	0,00	25.100,00	25.890,65	26.706,23	26.706,23	104.403,11
1038 - 3.1.90.04.00	0,00	800,00	825,20	851,19	851,19	3.327,58
201 - MSC - 1.880.0000 - RECURSOS DOS CONSÓRCIOS - RP - PESSOAL E ENCARGOS	0,00	800,00	825,20	851,19	851,19	3.327,58
1040 - 3.1.90.11.00	0,00	2.100,00	2.166,15	2.234,38	2.234,38	8.734,91
201 - MSC - 1.880.0000 - RECURSOS DOS CONSÓRCIOS - RP - PESSOAL E ENCARGOS	0,00	2.100,00	2.166,15	2.234,38	2.234,38	8.734,91
1041 - 3.1.90.13.00	0,00	600,00	618,90	638,40	638,40	2.495,70



Prefeitura Municipal de Poção

Rua Monsenhor Estanislau, 122 - Centro - 55.240-000 - Poção/ PE
CNPJ: 10.265.429/0001-64 Fone: (87)3834-1234

Usuário: Poção

Chave de Autenticação
1996-3282-780

Página
61 / 91

Demonstrativo de compatibilidade entre PPA e LOA

PPA 2022 - 2025 - Valores em R\$

	Valor global	2022	2023	2024	2025	Total
201 - MSC - 1.880.0000 - RECURSOS DOS CONSÓRCIOS - RP - PESSOAL E ENCARGOS	0,00	600,00	618,90	638,40	638,40	2.495,70
1039 - 3.1.90.16.00	0,00	200,00	206,30	212,80	212,80	831,90
201 - MSC - 1.880.0000 - RECURSOS DOS CONSÓRCIOS - RP - PESSOAL E ENCARGOS	0,00	200,00	206,30	212,80	212,80	831,90
1042 - 3.1.90.91.00	0,00	200,00	206,30	212,80	212,80	831,90
201 - MSC - 1.880.0000 - RECURSOS DOS CONSÓRCIOS - RP - PESSOAL E ENCARGOS	0,00	200,00	206,30	212,80	212,80	831,90
1043 - 3.1.90.92.00	0,00	500,00	515,75	532,00	532,00	2.079,75
201 - MSC - 1.880.0000 - RECURSOS DOS CONSÓRCIOS - RP - PESSOAL E ENCARGOS	0,00	500,00	515,75	532,00	532,00	2.079,75
1049 - 3.1.90.94.00	0,00	500,00	515,75	532,00	532,00	2.079,75
201 - MSC - 1.880.0000 - RECURSOS DOS CONSÓRCIOS - RP - PESSOAL E ENCARGOS	0,00	500,00	515,75	532,00	532,00	2.079,75
1044 - 3.3.90.14.00	0,00	300,00	309,45	319,20	319,20	1.247,85
202 - MSC - 1.880.0000 - RECURSOS DOS CONSÓRCIOS - RP - OUTRAS DESPESAS CORRENTES	0,00	300,00	309,45	319,20	319,20	1.247,85
1045 - 3.3.90.30.00	0,00	2.000,00	2.063,00	2.127,98	2.127,98	8.318,96
202 - MSC - 1.880.0000 - RECURSOS DOS CONSÓRCIOS - RP - OUTRAS DESPESAS CORRENTES	0,00	2.000,00	2.063,00	2.127,98	2.127,98	8.318,96
1046 - 3.3.90.33.00	0,00	200,00	206,30	212,80	212,80	831,90
202 - MSC - 1.880.0000 - RECURSOS DOS CONSÓRCIOS - RP - OUTRAS DESPESAS CORRENTES	0,00	200,00	206,30	212,80	212,80	831,90
1051 - 3.3.90.34.00	0,00	500,00	515,75	532,00	532,00	2.079,75
202 - MSC - 1.880.0000 - RECURSOS DOS CONSÓRCIOS - RP - OUTRAS DESPESAS CORRENTES	0,00	500,00	515,75	532,00	532,00	2.079,75
1158 - 3.3.90.35.00	0,00	1.800,00	1.856,70	1.915,19	1.915,19	7.487,08
202 - MSC - 1.880.0000 - RECURSOS DOS CONSÓRCIOS - RP - OUTRAS DESPESAS CORRENTES	0,00	1.800,00	1.856,70	1.915,19	1.915,19	7.487,08
1047 - 3.3.90.36.00	0,00	2.000,00	2.063,00	2.127,98	2.127,98	8.318,96
202 - MSC - 1.880.0000 - RECURSOS DOS CONSÓRCIOS - RP - OUTRAS DESPESAS CORRENTES	0,00	2.000,00	2.063,00	2.127,98	2.127,98	8.318,96
1155 - 3.3.90.37.00	0,00	500,00	515,75	532,00	532,00	2.079,75
202 - MSC - 1.880.0000 - RECURSOS DOS CONSÓRCIOS - RP - OUTRAS DESPESAS CORRENTES	0,00	500,00	515,75	532,00	532,00	2.079,75
1048 - 3.3.90.39.00	0,00	11.400,00	11.759,10	12.129,51	12.129,51	47.418,12
202 - MSC - 1.880.0000 - RECURSOS DOS CONSÓRCIOS - RP - OUTRAS DESPESAS CORRENTES	0,00	11.400,00	11.759,10	12.129,51	12.129,51	47.418,12
265 - 3.3.90.41.00	0,00	500,00	515,75	532,00	532,00	2.079,75
202 - MSC - 1.880.0000 - RECURSOS DOS CONSÓRCIOS - RP - OUTRAS DESPESAS CORRENTES	0,00	500,00	515,75	532,00	532,00	2.079,75
266 - 3.3.90.47.00	0,00	500,00	515,75	532,00	532,00	2.079,75
202 - MSC - 1.880.0000 - RECURSOS DOS CONSÓRCIOS - RP - OUTRAS DESPESAS CORRENTES	0,00	500,00	515,75	532,00	532,00	2.079,75
1050 - 3.3.90.92.00	0,00	500,00	515,75	532,00	532,00	2.079,75
202 - MSC - 1.880.0000 - RECURSOS DOS CONSÓRCIOS - RP - OUTRAS DESPESAS CORRENTES	0,00	500,00	515,75	532,00	532,00	2.079,75
Ação: 2.816 - CAPACITAÇÃO DOS PROFISSIONAISDE ILUMINAÇÃO PÚBLICA - NIIP	0,00	1.900,00	1.959,85	2.021,60	2.021,60	7.903,05
288 - 3.3.90.14.00	0,00	200,00	206,30	212,80	212,80	831,90
202 - MSC - 1.880.0000 - RECURSOS DOS CONSÓRCIOS - RP - OUTRAS DESPESAS CORRENTES	0,00	200,00	206,30	212,80	212,80	831,90
289 - 3.3.90.30.00	0,00	300,00	309,45	319,20	319,20	1.247,85
202 - MSC - 1.880.0000 - RECURSOS DOS CONSÓRCIOS - RP - OUTRAS DESPESAS CORRENTES	0,00	300,00	309,45	319,20	319,20	1.247,85
290 - 3.3.90.33.00	0,00	200,00	206,30	212,80	212,80	831,90



Prefeitura Municipal de Poção

Rua Monsenhor Estanislau, 122 - Centro - 55.240-000 - Poção/ PE
CNPJ: 10.265.429/0001-64 Fone: (87)3834-1234

Usuário: Poção

Chave de Autenticação
1996-3282-780

Página
62 / 91

Demonstrativo de compatibilidade entre PPA e LOA

PPA 2022 - 2025 - Valores em R\$

	Valor global	2022	2023	2024	2025	Total
202 - MSC - 1.880.0000 - RECURSOS DOS CONSÓRCIOS - RP - OUTRAS DESPESAS CORRENTES	0,00	200,00	206,30	212,80	212,80	831,90
291 - 3.3.90.35.00	0,00	300,00	309,45	319,20	319,20	1.247,85
202 - MSC - 1.880.0000 - RECURSOS DOS CONSÓRCIOS - RP - OUTRAS DESPESAS CORRENTES	0,00	300,00	309,45	319,20	319,20	1.247,85
292 - 3.3.90.36.00	0,00	300,00	309,45	319,20	319,20	1.247,85
202 - MSC - 1.880.0000 - RECURSOS DOS CONSÓRCIOS - RP - OUTRAS DESPESAS CORRENTES	0,00	300,00	309,45	319,20	319,20	1.247,85
797 - 3.3.90.39.00	0,00	600,00	618,90	638,40	638,40	2.495,70
202 - MSC - 1.880.0000 - RECURSOS DOS CONSÓRCIOS - RP - OUTRAS DESPESAS CORRENTES	0,00	600,00	618,90	638,40	638,40	2.495,70
Ação: 2.817 - MANUTENÇÃO DOS PARQUES DE ILUMINAÇÃO PÚBLICA DOS CONSÓRIO PELO NIIP	0,00	68.000,00	70.142,00	72.351,47	72.351,47	282.844,94
293 - 3.3.90.30.00	0,00	10.000,00	10.315,00	10.639,92	10.639,92	41.594,84
202 - MSC - 1.880.0000 - RECURSOS DOS CONSÓRCIOS - RP - OUTRAS DESPESAS CORRENTES	0,00	10.000,00	10.315,00	10.639,92	10.639,92	41.594,84
294 - 3.3.90.36.00	0,00	8.000,00	8.252,00	8.511,94	8.511,94	33.275,88
202 - MSC - 1.880.0000 - RECURSOS DOS CONSÓRCIOS - RP - OUTRAS DESPESAS CORRENTES	0,00	8.000,00	8.252,00	8.511,94	8.511,94	33.275,88
295 - 3.3.90.39.00	0,00	50.000,00	51.575,00	53.199,61	53.199,61	207.974,22
202 - MSC - 1.880.0000 - RECURSOS DOS CONSÓRCIOS - RP - OUTRAS DESPESAS CORRENTES	0,00	50.000,00	51.575,00	53.199,61	53.199,61	207.974,22
Função: 28 - Encargos Especiais	0,00	1.000,00	1.031,50	1.064,00	1.064,00	4.159,50
Subfunção: 846 - Outros Encargos Especiais	0,00	1.000,00	1.031,50	1.064,00	1.064,00	4.159,50
Programa: 0 - Operações Especiais	0,00	1.000,00	1.031,50	1.064,00	1.064,00	4.159,50
Ação: 0.80 - PARCELAMENTO E AMORTIZAÇÃO DA DÍVIDA CONTRATUAL	0,00	500,00	515,75	532,00	532,00	2.079,75
1002 - 4.6.90.71.00	0,00	500,00	515,75	532,00	532,00	2.079,75
204 - MSC - 1.880.0000 - RECURSOS DOS CONSÓRCIOS - RP - INVESTIMENTO	0,00	500,00	515,75	532,00	532,00	2.079,75
Ação: 0.83 - INDENIZAÇÕES E RESTITUIÇÕES DIVERSAS	0,00	500,00	515,75	532,00	532,00	2.079,75
1080 - 3.3.90.93.00	0,00	500,00	515,75	532,00	532,00	2.079,75
202 - MSC - 1.880.0000 - RECURSOS DOS CONSÓRCIOS - RP - OUTRAS DESPESAS CORRENTES	0,00	500,00	515,75	532,00	532,00	2.079,75
Unidade Gestora: 116002 - Câmara Municipal de Vereadores de Poção	0,00	1.728.000,00	1.763.760,00	1.788.632,11	1.788.632,11	7.069.024,22
Unidade Orçamentária: 1001 - PODER LEGISLATIVO	0,00	1.728.000,00	1.763.760,00	1.788.632,11	1.788.632,11	7.069.024,22
Função: 1 - Legislativa	0,00	1.719.000,00	1.754.518,50	1.778.803,01	1.778.803,01	7.031.124,52
Subfunção: 31 - Ação Legislativa	0,00	1.719.000,00	1.754.518,50	1.778.803,01	1.778.803,01	7.031.124,52
Programa: 101 - GESTÃO ADMINISTRATIVA DO PODER LEGISLATIVO	0,00	1.719.000,00	1.754.518,50	1.778.803,01	1.778.803,01	7.031.124,52
Ação: 0.1 - SENTENÇAS JUDICIAIS E PRECATÓRIOS	0,00	2.000,00	2.063,00	2.127,98	2.127,98	8.318,96
1 - 3.1.90.91.00	0,00	2.000,00	2.063,00	2.127,98	2.127,98	8.318,96
101 - MSC - 1.501.0000 - RECURSOS PRÓPRIOS	0,00	2.000,00	2.063,00	2.127,98	2.127,98	8.318,96
Ação: 1.1 - AQUISIÇÃO DE MÓVEIS, MÁQUINAS, EQUIPAMENTOS DE INFORMÁTICA E OUTROS	0,00	20.000,00	2.000,00	1.000,00	1.000,00	24.000,00
2 - 4.4.90.52.00	0,00	20.000,00	2.000,00	1.000,00	1.000,00	24.000,00
101 - MSC - 1.501.0000 - RECURSOS PRÓPRIOS	0,00	20.000,00	2.000,00	1.000,00	1.000,00	24.000,00
Ação: 1.2 - AMPLIAÇÃO, REFORMA E/OU RESTAURAÇÃO DA ESTRUTURA FÍSICA DO PODER	0,00	10.000,00	10.315,00	1.000,00	1.000,00	22.315,00
3 - 4.4.90.51.00	0,00	10.000,00	10.315,00	1.000,00	1.000,00	22.315,00



Prefeitura Municipal de Poção

Rua Monsenhor Estanislau, 122 - Centro - 55.240-000 - Poção/ PE
CNPJ: 10.265.429/0001-64 Fone: (87)3834-1234

Usuário: Poção

Chave de Autenticação
1996-3282-780

Página
63 / 91

Demonstrativo de compatibilidade entre PPA e LOA

PPA 2022 - 2025 - Valores em R\$

		Valor global	2022	2023	2024	2025	Total
	101 - MSC - 1.501.0000 - RECURSOS PRÓPRIOS	0,00	10.000,00	10.315,00	1.000,00	1.000,00	22.315,00
Ação:	1.3 - AQUISIÇÃO DE VEÍCULOS PARA O PODER LEGISLATIVO	0,00	20.000,00	20.630,00	1.000,00	1.000,00	42.630,00
	4 - 4.4.90.52.00	0,00	20.000,00	20.630,00	1.000,00	1.000,00	42.630,00
	101 - MSC - 1.501.0000 - RECURSOS PRÓPRIOS	0,00	20.000,00	20.630,00	1.000,00	1.000,00	42.630,00
Ação:	2.1 - GESTÃO ADMINISTRATIVA DO PODER LEGISLATIVO	0,00	434.000,00	447.671,00	461.772,62	461.772,62	1.805.216,24
	5 - 3.1.90.11.00	0,00	200.000,00	206.300,00	212.798,45	212.798,45	831.896,90
	101 - MSC - 1.501.0000 - RECURSOS PRÓPRIOS	0,00	200.000,00	206.300,00	212.798,45	212.798,45	831.896,90
	6 - 3.1.90.16.00	0,00	5.000,00	5.157,50	5.319,96	5.319,96	20.797,42
	101 - MSC - 1.501.0000 - RECURSOS PRÓPRIOS	0,00	5.000,00	5.157,50	5.319,96	5.319,96	20.797,42
	7 - 3.1.90.92.00	0,00	2.000,00	2.063,00	2.127,98	2.127,98	8.318,96
	101 - MSC - 1.501.0000 - RECURSOS PRÓPRIOS	0,00	2.000,00	2.063,00	2.127,98	2.127,98	8.318,96
	776 - 3.1.90.94.00	0,00	2.000,00	2.063,00	2.127,98	2.127,98	8.318,96
	101 - MSC - 1.501.0000 - RECURSOS PRÓPRIOS	0,00	2.000,00	2.063,00	2.127,98	2.127,98	8.318,96
	8 - 3.3.90.14.00	0,00	20.000,00	20.630,00	21.279,84	21.279,84	83.189,68
	101 - MSC - 1.501.0000 - RECURSOS PRÓPRIOS	0,00	20.000,00	20.630,00	21.279,84	21.279,84	83.189,68
	9 - 3.3.90.30.00	0,00	30.000,00	30.945,00	31.919,77	31.919,77	124.784,54
	101 - MSC - 1.501.0000 - RECURSOS PRÓPRIOS	0,00	30.000,00	30.945,00	31.919,77	31.919,77	124.784,54
	10 - 3.3.90.33.00	0,00	5.000,00	5.157,50	5.319,96	5.319,96	20.797,42
	101 - MSC - 1.501.0000 - RECURSOS PRÓPRIOS	0,00	5.000,00	5.157,50	5.319,96	5.319,96	20.797,42
	11 - 3.3.90.36.00	0,00	90.000,00	92.835,00	95.759,30	95.759,30	374.353,60
	101 - MSC - 1.501.0000 - RECURSOS PRÓPRIOS	0,00	90.000,00	92.835,00	95.759,30	95.759,30	374.353,60
	12 - 3.3.90.39.00	0,00	70.000,00	72.205,00	74.479,46	74.479,46	291.163,92
	101 - MSC - 1.501.0000 - RECURSOS PRÓPRIOS	0,00	70.000,00	72.205,00	74.479,46	74.479,46	291.163,92
	13 - 3.3.90.92.00	0,00	5.000,00	5.157,50	5.319,96	5.319,96	20.797,42
	101 - MSC - 1.501.0000 - RECURSOS PRÓPRIOS	0,00	5.000,00	5.157,50	5.319,96	5.319,96	20.797,42
	14 - 3.3.90.93.00	0,00	5.000,00	5.157,50	5.319,96	5.319,96	20.797,42
	101 - MSC - 1.501.0000 - RECURSOS PRÓPRIOS	0,00	5.000,00	5.157,50	5.319,96	5.319,96	20.797,42
Ação:	2.2 - DESPESAS COM SUBSÍDIOS DOS VEREADORES	0,00	670.000,00	691.105,00	712.874,81	712.874,81	2.786.854,62
	15 - 3.1.90.11.00	0,00	670.000,00	691.105,00	712.874,81	712.874,81	2.786.854,62
	101 - MSC - 1.501.0000 - RECURSOS PRÓPRIOS	0,00	670.000,00	691.105,00	712.874,81	712.874,81	2.786.854,62
Ação:	2.3 - VERBA INDENIZATÓRIA PELO EXERCÍCIO DA PRESIDÊNCIA DA CÂMARA	0,00	38.000,00	39.197,00	40.431,71	40.431,71	158.060,42
	16 - 3.3.90.93.00	0,00	38.000,00	39.197,00	40.431,71	40.431,71	158.060,42
	101 - MSC - 1.501.0000 - RECURSOS PRÓPRIOS	0,00	38.000,00	39.197,00	40.431,71	40.431,71	158.060,42
Ação:	2.4 - CONCESSÃO DE DIÁRIAS PARA OS VEREADORES	0,00	20.000,00	20.630,00	21.279,84	21.279,84	83.189,68
	17 - 3.3.90.14.00	0,00	20.000,00	20.630,00	21.279,84	21.279,84	83.189,68
	101 - MSC - 1.501.0000 - RECURSOS PRÓPRIOS	0,00	20.000,00	20.630,00	21.279,84	21.279,84	83.189,68



Prefeitura Municipal de Poção

Rua Monsenhor Estanislau, 122 - Centro - 55.240-000 - Poção/ PE
CNPJ: 10.265.429/0001-64 Fone: (87)3834-1234

Usuário: Poção

Chave de Autenticação
1996-3282-780

Página
64 / 91

Demonstrativo de compatibilidade entre PPA e LOA

PPA 2022 - 2025 - Valores em R\$

		Valor global	2022	2023	2024	2025	Total
Ação:	2.5 - CONTRATAÇÃO DE CONSULTORIAS E ASSESSORIAS TÉCNICAS E JURÍDICAS	0,00	130.000,00	134.095,00	138.318,99	138.318,99	540.732,98
	18 - 3.3.90.35.00	0,00	130.000,00	134.095,00	138.318,99	138.318,99	540.732,98
	101 - MSC - 1.501.0000 - RECURSOS PRÓPRIOS	0,00	130.000,00	134.095,00	138.318,99	138.318,99	540.732,98
Ação:	2.6 - TREINAMENTO, CAPACITAÇÃO E QUALIFICAÇÃO DE AGENTES PÚBLICOS	0,00	10.000,00	10.315,00	10.639,92	10.639,92	41.594,84
	19 - 3.3.90.36.00	0,00	5.000,00	5.157,50	5.319,96	5.319,96	20.797,42
	101 - MSC - 1.501.0000 - RECURSOS PRÓPRIOS	0,00	5.000,00	5.157,50	5.319,96	5.319,96	20.797,42
	20 - 3.3.90.39.00	0,00	5.000,00	5.157,50	5.319,96	5.319,96	20.797,42
	101 - MSC - 1.501.0000 - RECURSOS PRÓPRIOS	0,00	5.000,00	5.157,50	5.319,96	5.319,96	20.797,42
Ação:	2.7 - PAGAMENTO DE OBRIGAÇÕES PATRONAIS	0,00	255.000,00	263.032,50	271.318,02	271.318,02	1.060.668,54
	21 - 3.1.90.13.00	0,00	240.000,00	247.560,00	255.358,14	255.358,14	998.276,28
	101 - MSC - 1.501.0000 - RECURSOS PRÓPRIOS	0,00	240.000,00	247.560,00	255.358,14	255.358,14	998.276,28
	22 - 3.3.90.47.00	0,00	15.000,00	15.472,50	15.959,88	15.959,88	62.392,26
	101 - MSC - 1.501.0000 - RECURSOS PRÓPRIOS	0,00	15.000,00	15.472,50	15.959,88	15.959,88	62.392,26
Ação:	2.8 - DIVULGAÇÃO INSTITUCIONAL, MANUTENÇÃO DE PÁGINA DA INTERNET E PORTAL DO	0,00	30.000,00	30.945,00	31.919,76	31.919,76	124.784,52
	23 - 3.3.90.30.00	0,00	10.000,00	10.315,00	10.639,92	10.639,92	41.594,84
	101 - MSC - 1.501.0000 - RECURSOS PRÓPRIOS	0,00	10.000,00	10.315,00	10.639,92	10.639,92	41.594,84
	24 - 3.3.90.36.00	0,00	10.000,00	10.315,00	10.639,92	10.639,92	41.594,84
	101 - MSC - 1.501.0000 - RECURSOS PRÓPRIOS	0,00	10.000,00	10.315,00	10.639,92	10.639,92	41.594,84
	25 - 3.3.90.39.00	0,00	10.000,00	10.315,00	10.639,92	10.639,92	41.594,84
	101 - MSC - 1.501.0000 - RECURSOS PRÓPRIOS	0,00	10.000,00	10.315,00	10.639,92	10.639,92	41.594,84
Ação:	2.9 - MANUTENÇÃO DAS ATIVIDADES DO CONTROLE INTERNO DO PODER LEGISLATIVO	0,00	55.000,00	56.732,50	58.519,56	58.519,56	228.771,62
	26 - 3.1.90.11.00	0,00	20.000,00	20.630,00	21.279,84	21.279,84	83.189,68
	101 - MSC - 1.501.0000 - RECURSOS PRÓPRIOS	0,00	20.000,00	20.630,00	21.279,84	21.279,84	83.189,68
	777 - 3.1.90.94.00	0,00	5.000,00	5.157,50	5.319,96	5.319,96	20.797,42
	101 - MSC - 1.501.0000 - RECURSOS PRÓPRIOS	0,00	5.000,00	5.157,50	5.319,96	5.319,96	20.797,42
	27 - 3.3.90.14.00	0,00	5.000,00	5.157,50	5.319,96	5.319,96	20.797,42
	101 - MSC - 1.501.0000 - RECURSOS PRÓPRIOS	0,00	5.000,00	5.157,50	5.319,96	5.319,96	20.797,42
	28 - 3.3.90.30.00	0,00	5.000,00	5.157,50	5.319,96	5.319,96	20.797,42
	101 - MSC - 1.501.0000 - RECURSOS PRÓPRIOS	0,00	5.000,00	5.157,50	5.319,96	5.319,96	20.797,42
	29 - 3.3.90.36.00	0,00	10.000,00	10.315,00	10.639,92	10.639,92	41.594,84
	101 - MSC - 1.501.0000 - RECURSOS PRÓPRIOS	0,00	10.000,00	10.315,00	10.639,92	10.639,92	41.594,84
	30 - 3.3.90.39.00	0,00	10.000,00	10.315,00	10.639,92	10.639,92	41.594,84
	101 - MSC - 1.501.0000 - RECURSOS PRÓPRIOS	0,00	10.000,00	10.315,00	10.639,92	10.639,92	41.594,84
Ação:	2.10 - DESPESAS COM CERIMONIAL E EVENTOS DO PODER LEGISLATIVO	0,00	15.000,00	15.472,50	15.959,88	15.959,88	62.392,26
	31 - 3.3.90.30.00	0,00	5.000,00	5.157,50	5.319,96	5.319,96	20.797,42
	101 - MSC - 1.501.0000 - RECURSOS PRÓPRIOS	0,00	5.000,00	5.157,50	5.319,96	5.319,96	20.797,42



Prefeitura Municipal de Poção

Rua Monsenhor Estanislau, 122 - Centro - 55.240-000 - Poção/ PE
CNPJ: 10.265.429/0001-64 Fone: (87)3834-1234

Usuário: Poção

Chave de Autenticação
1996-3282-780

Página
65 / 91

Demonstrativo de compatibilidade entre PPA e LOA

PPA 2022 - 2025 - Valores em R\$

	Valor global	2022	2023	2024	2025	Total
32 - 3.3.90.36.00	0,00	5.000,00	5.157,50	5.319,96	5.319,96	20.797,42
101 - MSC - 1.501.0000 - RECURSOS PRÓPRIOS	0,00	5.000,00	5.157,50	5.319,96	5.319,96	20.797,42
33 - 3.3.90.39.00	0,00	5.000,00	5.157,50	5.319,96	5.319,96	20.797,42
101 - MSC - 1.501.0000 - RECURSOS PRÓPRIOS	0,00	5.000,00	5.157,50	5.319,96	5.319,96	20.797,42
Ação: 2.11 - DESPESAS COM PLANO DE SAÚDE	0,00	10.000,00	10.315,00	10.639,92	10.639,92	41.594,84
34 - 3.3.90.39.00	0,00	10.000,00	10.315,00	10.639,92	10.639,92	41.594,84
101 - MSC - 1.501.0000 - RECURSOS PRÓPRIOS	0,00	10.000,00	10.315,00	10.639,92	10.639,92	41.594,84
Função: 28 - Encargos Especiais	0,00	9.000,00	9.241,50	9.829,10	9.829,10	37.899,70
Subfunção: 31 - Ação Legislativa	0,00	9.000,00	9.241,50	9.829,10	9.829,10	37.899,70
Programa: 101 - GESTÃO ADMINISTRATIVA DO PODER LEGISLATIVO	0,00	9.000,00	9.241,50	9.829,10	9.829,10	37.899,70
Ação: 0.2 - AMORTIZAÇÃO DE DÉBITOS CONTRAÍDOS COM OUTROS ÓRGÃOS PÚBLICOS	0,00	9.000,00	9.241,50	9.829,10	9.829,10	37.899,70
35 - 3.2.90.21.00	0,00	2.000,00	2.063,00	2.127,98	2.127,98	8.318,96
101 - MSC - 1.501.0000 - RECURSOS PRÓPRIOS	0,00	2.000,00	2.063,00	2.127,98	2.127,98	8.318,96
36 - 3.2.90.22.00	0,00	2.000,00	2.063,00	2.127,98	2.127,98	8.318,96
101 - MSC - 1.501.0000 - RECURSOS PRÓPRIOS	0,00	2.000,00	2.063,00	2.127,98	2.127,98	8.318,96
37 - 4.6.90.71.00	0,00	5.000,00	5.115,50	5.573,14	5.573,14	21.261,78
101 - MSC - 1.501.0000 - RECURSOS PRÓPRIOS	0,00	5.000,00	5.115,50	5.573,14	5.573,14	21.261,78
Unidade Gestora: 116003 - Fundo Municipal de Saúde de Poção	0,00	10.079.800,00	10.560.563,70	10.979.356,17	10.979.356,17	42.599.076,04
Unidade Orçamentária: 26010 - FUNDO MUNICIPAL DE SAÚDE (ENTIDADE SUPERVISIONADA)	0,00	10.079.800,00	10.560.563,70	10.979.356,17	10.979.356,17	42.599.076,04
Função: 10 - Saúde	0,00	10.051.800,00	10.531.681,70	10.949.564,40	10.949.564,40	42.482.610,50
Subfunção: 122 - Administração Geral	0,00	2.063.600,00	2.128.603,40	2.196.143,02	2.196.143,02	8.584.489,44
Programa: 1001 - FORTALECIMENTO DA GESTÃO EM SAÚDE E CONTROLE SOCIAL	0,00	1.877.600,00	1.936.744,40	1.998.240,50	1.998.240,50	7.810.825,40
Ação: 1.84 - EXECUÇÃO DE OBRAS PARA A GESTÃO DA SAÚDE	0,00	1.000,00	1.031,50	1.552,68	1.552,68	5.136,86
509 - 4.4.90.51.00	0,00	1.000,00	1.031,50	1.552,68	1.552,68	5.136,86
118 - MSC - 1.500.1002 - 15% DE IMPOSTOS E TRANSFERÊNCIAS PARA SAÚDE - LC Nº 141/2021	0,00	1.000,00	1.031,50	1.552,68	1.552,68	5.136,86
Ação: 1.85 - AQUISIÇÃO DE VEÍCULOS, MÁQUINAS, MÓVEIS E EQUIPAMENTOS PARA	0,00	1.000,00	1.031,50	1.063,99	1.063,99	4.159,48
510 - 4.4.90.52.00	0,00	1.000,00	1.031,50	1.063,99	1.063,99	4.159,48
118 - MSC - 1.500.1002 - 15% DE IMPOSTOS E TRANSFERÊNCIAS PARA SAÚDE - LC Nº 141/2021	0,00	1.000,00	1.031,50	1.063,99	1.063,99	4.159,48
Ação: 1.118 - PARTICIPAÇÃO NOS INCENTIVOS DO CONSORCIO DE MUNICÍPIO - RATEIO	0,00	32.784,79	33.817,51	34.882,76	34.882,76	136.367,82
839 - 4.4.71.70.00	0,00	32.784,79	33.817,51	34.882,76	34.882,76	136.367,82
118 - MSC - 1.500.1002 - 15% DE IMPOSTOS E TRANSFERÊNCIAS PARA SAÚDE - LC Nº 141/2021	0,00	32.784,79	33.817,51	34.882,76	34.882,76	136.367,82
Ação: 2.101 - APOIO A ENTIDADES SEM FINS LUCRATIVOS NA ÁREA DE SAÚDE	0,00	6.000,00	6.189,00	6.383,95	6.383,95	24.956,90
511 - 3.3.50.41.00	0,00	5.000,00	5.157,50	5.319,96	5.319,96	20.797,42
118 - MSC - 1.500.1002 - 15% DE IMPOSTOS E TRANSFERÊNCIAS PARA SAÚDE - LC Nº 141/2021	0,00	5.000,00	5.157,50	5.319,96	5.319,96	20.797,42
512 - 3.3.50.43.00	0,00	1.000,00	1.031,50	1.063,99	1.063,99	4.159,48
118 - MSC - 1.500.1002 - 15% DE IMPOSTOS E TRANSFERÊNCIAS PARA SAÚDE - LC Nº 141/2021	0,00	1.000,00	1.031,50	1.063,99	1.063,99	4.159,48



Prefeitura Municipal de Poção

Rua Monsenhor Estanislau, 122 - Centro - 55.240-000 - Poção/ PE
CNPJ: 10.265.429/0001-64 Fone: (87)3834-1234

Usuário: Poção

Chave de Autenticação
1996-3282-780

Página
66 / 91

Demonstrativo de compatibilidade entre PPA e LOA

PPA 2022 - 2025 - Valores em R\$

Ação:	Valor global	2022	2023	2024	2025	Total
2.102 - MANUTENÇÃO DAS ATIVIDADES DE FORTALECIMENTO DA GESTÃO EM SAÚDE E	0,00	1.662.400,00	1.714.765,60	1.768.780,70	1.768.780,70	6.914.727,00
513 - 3.1.90.04.00	0,00	40.000,00	41.260,00	42.559,69	42.559,69	166.379,38
118 - MSC - 1.500.1002 - 15% DE IMPOSTOS E TRANSFERÊNCIAS PARA SAÚDE - LC Nº 141/2021	0,00	40.000,00	41.260,00	42.559,69	42.559,69	166.379,38
514 - 3.1.90.11.00	0,00	636.000,00	656.034,00	676.699,07	676.699,07	2.645.432,14
118 - MSC - 1.500.1002 - 15% DE IMPOSTOS E TRANSFERÊNCIAS PARA SAÚDE - LC Nº 141/2021	0,00	636.000,00	656.034,00	676.699,07	676.699,07	2.645.432,14
515 - 3.1.90.13.00	0,00	130.000,00	134.095,00	138.318,99	138.318,99	540.732,98
118 - MSC - 1.500.1002 - 15% DE IMPOSTOS E TRANSFERÊNCIAS PARA SAÚDE - LC Nº 141/2021	0,00	130.000,00	134.095,00	138.318,99	138.318,99	540.732,98
516 - 3.1.90.92.00	0,00	5.000,00	5.157,50	5.319,96	5.319,96	20.797,42
118 - MSC - 1.500.1002 - 15% DE IMPOSTOS E TRANSFERÊNCIAS PARA SAÚDE - LC Nº 141/2021	0,00	5.000,00	5.157,50	5.319,96	5.319,96	20.797,42
804 - 3.1.90.94.00	0,00	10.020,00	10.335,63	10.661,20	10.661,20	41.678,03
118 - MSC - 1.500.1002 - 15% DE IMPOSTOS E TRANSFERÊNCIAS PARA SAÚDE - LC Nº 141/2021	0,00	10.020,00	10.335,63	10.661,20	10.661,20	41.678,03
517 - 3.1.90.96.00	0,00	3.000,00	3.094,50	3.191,98	3.191,98	12.478,46
118 - MSC - 1.500.1002 - 15% DE IMPOSTOS E TRANSFERÊNCIAS PARA SAÚDE - LC Nº 141/2021	0,00	3.000,00	3.094,50	3.191,98	3.191,98	12.478,46
518 - 3.3.90.08.00	0,00	1.000,00	1.031,50	1.063,99	1.063,99	4.159,48
118 - MSC - 1.500.1002 - 15% DE IMPOSTOS E TRANSFERÊNCIAS PARA SAÚDE - LC Nº 141/2021	0,00	1.000,00	1.031,50	1.063,99	1.063,99	4.159,48
519 - 3.3.90.14.00	0,00	40.380,00	41.651,97	42.964,01	42.964,01	167.959,99
118 - MSC - 1.500.1002 - 15% DE IMPOSTOS E TRANSFERÊNCIAS PARA SAÚDE - LC Nº 141/2021	0,00	40.380,00	41.651,97	42.964,01	42.964,01	167.959,99
520 - 3.3.90.30.00	0,00	270.000,00	278.505,00	287.277,91	287.277,91	1.123.060,82
118 - MSC - 1.500.1002 - 15% DE IMPOSTOS E TRANSFERÊNCIAS PARA SAÚDE - LC Nº 141/2021	0,00	270.000,00	278.505,00	287.277,91	287.277,91	1.123.060,82
521 - 3.3.90.33.00	0,00	2.000,00	2.063,00	2.127,98	2.127,98	8.318,96
118 - MSC - 1.500.1002 - 15% DE IMPOSTOS E TRANSFERÊNCIAS PARA SAÚDE - LC Nº 141/2021	0,00	2.000,00	2.063,00	2.127,98	2.127,98	8.318,96
522 - 3.3.90.34.00	0,00	3.000,00	3.094,50	3.191,98	3.191,98	12.478,46
118 - MSC - 1.500.1002 - 15% DE IMPOSTOS E TRANSFERÊNCIAS PARA SAÚDE - LC Nº 141/2021	0,00	3.000,00	3.094,50	3.191,98	3.191,98	12.478,46
523 - 3.3.90.36.00	0,00	200.000,00	206.300,00	212.798,45	212.798,45	831.896,90
118 - MSC - 1.500.1002 - 15% DE IMPOSTOS E TRANSFERÊNCIAS PARA SAÚDE - LC Nº 141/2021	0,00	200.000,00	206.300,00	212.798,45	212.798,45	831.896,90
524 - 3.3.90.39.00	0,00	300.000,00	309.450,00	319.197,68	319.197,68	1.247.845,36
118 - MSC - 1.500.1002 - 15% DE IMPOSTOS E TRANSFERÊNCIAS PARA SAÚDE - LC Nº 141/2021	0,00	300.000,00	309.450,00	319.197,68	319.197,68	1.247.845,36
642 - 3.3.90.40.00	0,00	5.000,00	5.157,50	5.319,96	5.319,96	20.797,42
118 - MSC - 1.500.1002 - 15% DE IMPOSTOS E TRANSFERÊNCIAS PARA SAÚDE - LC Nº 141/2021	0,00	5.000,00	5.157,50	5.319,96	5.319,96	20.797,42
525 - 3.3.90.47.00	0,00	2.000,00	2.063,00	2.127,98	2.127,98	8.318,96
118 - MSC - 1.500.1002 - 15% DE IMPOSTOS E TRANSFERÊNCIAS PARA SAÚDE - LC Nº 141/2021	0,00	2.000,00	2.063,00	2.127,98	2.127,98	8.318,96
526 - 3.3.90.92.00	0,00	5.000,00	5.157,50	5.319,96	5.319,96	20.797,42
118 - MSC - 1.500.1002 - 15% DE IMPOSTOS E TRANSFERÊNCIAS PARA SAÚDE - LC Nº 141/2021	0,00	5.000,00	5.157,50	5.319,96	5.319,96	20.797,42
1067 - 3.3.90.94.00	0,00	5.000,00	5.157,50	5.319,96	5.319,96	20.797,42
118 - MSC - 1.500.1002 - 15% DE IMPOSTOS E TRANSFERÊNCIAS PARA SAÚDE - LC Nº 141/2021	0,00	5.000,00	5.157,50	5.319,96	5.319,96	20.797,42
527 - 3.3.95.30.00	0,00	2.000,00	2.063,00	2.127,98	2.127,98	8.318,96
118 - MSC - 1.500.1002 - 15% DE IMPOSTOS E TRANSFERÊNCIAS PARA SAÚDE - LC Nº 141/2021	0,00	2.000,00	2.063,00	2.127,98	2.127,98	8.318,96



Prefeitura Municipal de Poção

Rua Monsenhor Estanislau, 122 - Centro - 55.240-000 - Poção/ PE
CNPJ: 10.265.429/0001-64 Fone: (87)3834-1234

Usuário: Poção

Chave de Autenticação
1996-3282-780

Página
67 / 91

Demonstrativo de compatibilidade entre PPA e LOA

PPA 2022 - 2025 - Valores em R\$

	Valor global	2022	2023	2024	2025	Total
528 - 3.3.95.36.00	0,00	1.000,00	1.031,50	1.063,99	1.063,99	4.159,48
118 - MSC - 1.500.1002 - 15% DE IMPOSTOS E TRANSFERÊNCIAS PARA SAÚDE - LC Nº 141/2021	0,00	1.000,00	1.031,50	1.063,99	1.063,99	4.159,48
529 - 3.3.95.39.00	0,00	2.000,00	2.063,00	2.127,98	2.127,98	8.318,96
118 - MSC - 1.500.1002 - 15% DE IMPOSTOS E TRANSFERÊNCIAS PARA SAÚDE - LC Nº 141/2021	0,00	2.000,00	2.063,00	2.127,98	2.127,98	8.318,96
Ação: 2.103 - MANUTENÇÃO DAS ATIVIDADES DO CONSELHO MUNICIPAL DE SAÚDE, INCLUSIVE	0,00	8.000,00	8.252,00	8.511,92	8.511,92	33.275,84
530 - 3.3.90.14.00	0,00	2.000,00	2.063,00	2.127,98	2.127,98	8.318,96
118 - MSC - 1.500.1002 - 15% DE IMPOSTOS E TRANSFERÊNCIAS PARA SAÚDE - LC Nº 141/2021	0,00	2.000,00	2.063,00	2.127,98	2.127,98	8.318,96
531 - 3.3.90.30.00	0,00	2.000,00	2.063,00	2.127,98	2.127,98	8.318,96
118 - MSC - 1.500.1002 - 15% DE IMPOSTOS E TRANSFERÊNCIAS PARA SAÚDE - LC Nº 141/2021	0,00	2.000,00	2.063,00	2.127,98	2.127,98	8.318,96
532 - 3.3.90.36.00	0,00	2.000,00	2.063,00	2.127,98	2.127,98	8.318,96
118 - MSC - 1.500.1002 - 15% DE IMPOSTOS E TRANSFERÊNCIAS PARA SAÚDE - LC Nº 141/2021	0,00	2.000,00	2.063,00	2.127,98	2.127,98	8.318,96
533 - 3.3.90.39.00	0,00	2.000,00	2.063,00	2.127,98	2.127,98	8.318,96
118 - MSC - 1.500.1002 - 15% DE IMPOSTOS E TRANSFERÊNCIAS PARA SAÚDE - LC Nº 141/2021	0,00	2.000,00	2.063,00	2.127,98	2.127,98	8.318,96
Ação: 2.104 - DESPESAS COM CONTRATAÇÃO DE CONSULTORIAS	0,00	60.000,00	61.890,00	63.839,54	63.839,54	249.569,08
534 - 3.3.90.35.00	0,00	60.000,00	61.890,00	63.839,54	63.839,54	249.569,08
118 - MSC - 1.500.1002 - 15% DE IMPOSTOS E TRANSFERÊNCIAS PARA SAÚDE - LC Nº 141/2021	0,00	60.000,00	61.890,00	63.839,54	63.839,54	249.569,08
Ação: 2.148 - PARTICIPAÇÃO NA MANUTENÇÃO DO CONSÓRCIO DE MUNICÍPIOS - RATEIO	0,00	106.415,21	109.767,29	113.224,96	113.224,96	442.632,42
840 - 3.1.71.70.00	0,00	55.973,62	57.736,79	59.555,50	59.555,50	232.821,41
118 - MSC - 1.500.1002 - 15% DE IMPOSTOS E TRANSFERÊNCIAS PARA SAÚDE - LC Nº 141/2021	0,00	55.973,62	57.736,79	59.555,50	59.555,50	232.821,41
841 - 3.3.71.70.00	0,00	50.441,59	52.030,50	53.669,46	53.669,46	209.811,01
118 - MSC - 1.500.1002 - 15% DE IMPOSTOS E TRANSFERÊNCIAS PARA SAÚDE - LC Nº 141/2021	0,00	50.441,59	52.030,50	53.669,46	53.669,46	209.811,01
Programa: 1006 - FORTALECIMENTO DA GESTÃO DA VIGILÂNCIA EM SAÚDE	0,00	186.000,00	191.859,00	197.902,52	197.902,52	773.664,04
Ação: 2.153 - MANUTENÇÃO DAS AÇÕES DE ENFRENTAMENTO DA EMERGÊNCIA COVID-19 –	0,00	186.000,00	191.859,00	197.902,52	197.902,52	773.664,04
1086 - 3.1.90.04.00	0,00	10.000,00	10.315,00	10.639,92	10.639,92	41.594,84
118 - MSC - 1.500.1002 - 15% DE IMPOSTOS E TRANSFERÊNCIAS PARA SAÚDE - LC Nº 141/2021	0,00	5.000,00	5.157,50	5.319,96	5.319,96	20.797,42
120 - MSC - 1.600.0000 - RECURSOS DO SUS DO BLOCO DE MANUTENÇÃO DAS AÇÕES E SERVIÇOS PÚBLICOS	0,00	5.000,00	5.157,50	5.319,96	5.319,96	20.797,42
1087 - 3.1.90.11.00	0,00	10.000,00	10.315,00	10.639,92	10.639,92	41.594,84
118 - MSC - 1.500.1002 - 15% DE IMPOSTOS E TRANSFERÊNCIAS PARA SAÚDE - LC Nº 141/2021	0,00	5.000,00	5.157,50	5.319,96	5.319,96	20.797,42
120 - MSC - 1.600.0000 - RECURSOS DO SUS DO BLOCO DE MANUTENÇÃO DAS AÇÕES E SERVIÇOS PÚBLICOS	0,00	5.000,00	5.157,50	5.319,96	5.319,96	20.797,42
1088 - 3.1.90.13.00	0,00	4.000,00	4.126,00	4.255,96	4.255,96	16.637,92
118 - MSC - 1.500.1002 - 15% DE IMPOSTOS E TRANSFERÊNCIAS PARA SAÚDE - LC Nº 141/2021	0,00	2.000,00	2.063,00	2.127,98	2.127,98	8.318,96
120 - MSC - 1.600.0000 - RECURSOS DO SUS DO BLOCO DE MANUTENÇÃO DAS AÇÕES E SERVIÇOS PÚBLICOS	0,00	2.000,00	2.063,00	2.127,98	2.127,98	8.318,96
1081 - 3.3.90.30.00	0,00	70.000,00	72.205,00	74.479,45	74.479,45	291.163,90
118 - MSC - 1.500.1002 - 15% DE IMPOSTOS E TRANSFERÊNCIAS PARA SAÚDE - LC Nº 141/2021	0,00	20.000,00	20.630,00	21.279,84	21.279,84	83.189,68
120 - MSC - 1.600.0000 - RECURSOS DO SUS DO BLOCO DE MANUTENÇÃO DAS AÇÕES E SERVIÇOS PÚBLICOS	0,00	5.000,00	5.157,50	5.319,96	5.319,96	20.797,42
122 - MSC - 1.602.0000 - RECURSOS SUS COVID-19 DO BLOCO DE MANUTENÇÃO DAS AÇÕES E SERVIÇOS PÚBLICOS	0,00	30.000,00	30.945,00	31.919,77	31.919,77	124.784,54



Prefeitura Municipal de Poção

Rua Monsenhor Estanislau, 122 - Centro - 55.240-000 - Poção/ PE
CNPJ: 10.265.429/0001-64 Fone: (87)3834-1234

Usuário: Poção

Chave de Autenticação
1996-3282-780

Página
68 / 91

Demonstrativo de compatibilidade entre PPA e LOA

PPA 2022 - 2025 - Valores em R\$

	Valor global	2022	2023	2024	2025	Total
123 - MSC - 1.621.0000 - RECURSOS DO SUS GOVERNO ESTADUAL	0,00	15.000,00	15.472,50	15.959,88	15.959,88	62.392,26
1082 - 3.3.90.36.00	0,00	30.000,00	30.945,00	31.919,76	31.919,76	124.784,52
118 - MSC - 1.500.1002 - 15% DE IMPOSTOS E TRANSFERÊNCIAS PARA SAÚDE - LC Nº 141/2021	0,00	10.000,00	10.315,00	10.639,92	10.639,92	41.594,84
120 - MSC - 1.600.0000 - RECURSOS DO SUS DO BLOCO DE MANUTENÇÃO DAS AÇÕES E SERVIÇOS PÚBLICOS	0,00	5.000,00	5.157,50	5.319,96	5.319,96	20.797,42
122 - MSC - 1.602.0000 - RECURSOS SUS COVID-19 DO BLOCO DE MANUTENÇÃO DAS AÇÕES E SERVIÇOS PÚBLICOS	0,00	5.000,00	5.157,50	5.319,96	5.319,96	20.797,42
123 - MSC - 1.621.0000 - RECURSOS DO SUS GOVERNO ESTADUAL	0,00	10.000,00	10.315,00	10.639,92	10.639,92	41.594,84
1083 - 3.3.90.39.00	0,00	62.000,00	63.953,00	65.967,51	65.967,51	257.888,02
118 - MSC - 1.500.1002 - 15% DE IMPOSTOS E TRANSFERÊNCIAS PARA SAÚDE - LC Nº 141/2021	0,00	27.000,00	27.850,50	28.727,79	28.727,79	112.306,08
120 - MSC - 1.600.0000 - RECURSOS DO SUS DO BLOCO DE MANUTENÇÃO DAS AÇÕES E SERVIÇOS PÚBLICOS	0,00	5.000,00	5.157,50	5.319,96	5.319,96	20.797,42
122 - MSC - 1.602.0000 - RECURSOS SUS COVID-19 DO BLOCO DE MANUTENÇÃO DAS AÇÕES E SERVIÇOS PÚBLICOS	0,00	15.000,00	15.472,50	15.959,88	15.959,88	62.392,26
123 - MSC - 1.621.0000 - RECURSOS DO SUS GOVERNO ESTADUAL	0,00	15.000,00	15.472,50	15.959,88	15.959,88	62.392,26
Subfunção: 301 - Atenção Básica	0,00	3.919.000,00	4.042.448,50	4.169.785,54	4.169.785,54	16.301.019,58
Programa: 1002 - FORTALECIMENTO DA GESTÃO DA ATENÇÃO BÁSICA	0,00	3.872.000,00	3.993.968,00	4.119.777,94	4.119.777,94	16.105.523,88
Ação: 1.86 - EXECUÇÃO DE OBRAS PARA A ATENÇÃO BÁSICA	0,00	242.000,00	249.623,00	257.486,11	257.486,11	1.006.595,22
535 - 4.4.90.51.00	0,00	242.000,00	249.623,00	257.486,11	257.486,11	1.006.595,22
118 - MSC - 1.500.1002 - 15% DE IMPOSTOS E TRANSFERÊNCIAS PARA SAÚDE - LC Nº 141/2021	0,00	1.000,00	1.031,50	1.063,99	1.063,99	4.159,48
119 - MSC - 1.631.0000 - RECURSOS DE CONVÊNIO PARA SAÚDE DO GOVERNO FEDERAL	0,00	20.000,00	20.630,00	21.279,84	21.279,84	83.189,68
120 - MSC - 1.600.0000 - RECURSOS DO SUS DO BLOCO DE MANUTENÇÃO DAS AÇÕES E SERVIÇOS PÚBLICOS	0,00	1.000,00	1.031,50	1.063,99	1.063,99	4.159,48
121 - MSC - 1.601.0000 - RECURSOS SUS BLOCO DE ESTRUTURAÇÃO DA REDE DE SERVIÇOS PÚBLICOS	0,00	200.000,00	206.300,00	212.798,45	212.798,45	831.896,90
124 - MSC - 1.632.0000 - RECURSOS DE CONVÊNIO PARA SAÚDE DO GOVERNO ESTADUAL	0,00	20.000,00	20.630,00	21.279,84	21.279,84	83.189,68
Ação: 1.87 - AQUISIÇÃO DE VEÍCULOS, MÁQUINAS, MÓVEIS E EQUIPAMENTOS PARA A ATENÇÃO BÁSICA	0,00	466.000,00	480.679,00	495.820,39	495.820,39	1.938.319,78
536 - 4.4.90.52.00	0,00	466.000,00	480.679,00	495.820,39	495.820,39	1.938.319,78
118 - MSC - 1.500.1002 - 15% DE IMPOSTOS E TRANSFERÊNCIAS PARA SAÚDE - LC Nº 141/2021	0,00	5.000,00	5.157,50	5.319,96	5.319,96	20.797,42
119 - MSC - 1.631.0000 - RECURSOS DE CONVÊNIO PARA SAÚDE DO GOVERNO FEDERAL	0,00	30.000,00	30.945,00	31.919,77	31.919,77	124.784,54
120 - MSC - 1.600.0000 - RECURSOS DO SUS DO BLOCO DE MANUTENÇÃO DAS AÇÕES E SERVIÇOS PÚBLICOS	0,00	1.000,00	1.031,50	1.063,99	1.063,99	4.159,48
121 - MSC - 1.601.0000 - RECURSOS SUS BLOCO DE ESTRUTURAÇÃO DA REDE DE SERVIÇOS PÚBLICOS	0,00	400.000,00	412.600,00	425.596,90	425.596,90	1.663.793,80
124 - MSC - 1.632.0000 - RECURSOS DE CONVÊNIO PARA SAÚDE DO GOVERNO ESTADUAL	0,00	30.000,00	30.945,00	31.919,77	31.919,77	124.784,54
Ação: 2.105 - MANUTENÇÃO DAS AÇÕES DE ATENÇÃO BÁSICA A SAÚDE	0,00	2.138.000,00	2.205.347,00	2.274.815,38	2.274.815,38	8.892.977,76
537 - 3.1.90.04.00	0,00	90.000,00	92.835,00	95.759,30	95.759,30	374.353,60
118 - MSC - 1.500.1002 - 15% DE IMPOSTOS E TRANSFERÊNCIAS PARA SAÚDE - LC Nº 141/2021	0,00	20.000,00	20.630,00	21.279,84	21.279,84	83.189,68
120 - MSC - 1.600.0000 - RECURSOS DO SUS DO BLOCO DE MANUTENÇÃO DAS AÇÕES E SERVIÇOS PÚBLICOS	0,00	70.000,00	72.205,00	74.479,46	74.479,46	291.163,92
538 - 3.1.90.11.00	0,00	710.000,00	732.365,00	755.434,50	755.434,50	2.953.234,00
118 - MSC - 1.500.1002 - 15% DE IMPOSTOS E TRANSFERÊNCIAS PARA SAÚDE - LC Nº 141/2021	0,00	10.000,00	10.315,00	10.639,92	10.639,92	41.594,84
120 - MSC - 1.600.0000 - RECURSOS DO SUS DO BLOCO DE MANUTENÇÃO DAS AÇÕES E SERVIÇOS PÚBLICOS	0,00	700.000,00	722.050,00	744.794,58	744.794,58	2.911.639,16
539 - 3.1.90.13.00	0,00	176.000,00	181.544,00	187.262,63	187.262,63	732.069,26
118 - MSC - 1.500.1002 - 15% DE IMPOSTOS E TRANSFERÊNCIAS PARA SAÚDE - LC Nº 141/2021	0,00	6.000,00	6.189,00	6.383,95	6.383,95	24.956,90
120 - MSC - 1.600.0000 - RECURSOS DO SUS DO BLOCO DE MANUTENÇÃO DAS AÇÕES E SERVIÇOS PÚBLICOS	0,00	170.000,00	175.355,00	180.878,68	180.878,68	707.112,36



Prefeitura Municipal de Poção

Rua Monsenhor Estanislau, 122 - Centro - 55.240-000 - Poção/ PE
CNPJ: 10.265.429/0001-64 Fone: (87)3834-1234

Usuário: Poção

Chave de Autenticação
1996-3282-780

Página
69 / 91

Demonstrativo de compatibilidade entre PPA e LOA

PPA 2022 - 2025 - Valores em R\$

	Valor global	2022	2023	2024	2025	Total
540 - 3.1.90.16.00	0,00	5.000,00	5.157,50	5.319,96	5.319,96	20.797,42
118 - MSC - 1.500.1002 - 15% DE IMPOSTOS E TRANSFERÊNCIAS PARA SAÚDE - LC Nº 141/2021	0,00	5.000,00	5.157,50	5.319,96	5.319,96	20.797,42
541 - 3.1.90.92.00	0,00	11.000,00	11.346,50	11.703,91	11.703,91	45.754,32
118 - MSC - 1.500.1002 - 15% DE IMPOSTOS E TRANSFERÊNCIAS PARA SAÚDE - LC Nº 141/2021	0,00	5.000,00	5.157,50	5.319,96	5.319,96	20.797,42
120 - MSC - 1.600.0000 - RECURSOS DO SUS DO BLOCO DE MANUTENÇÃO DAS AÇÕES E SERVIÇOS PÚBLICOS	0,00	6.000,00	6.189,00	6.383,95	6.383,95	24.956,90
805 - 3.1.90.94.00	0,00	25.000,00	25.787,50	26.599,80	26.599,80	103.987,10
118 - MSC - 1.500.1002 - 15% DE IMPOSTOS E TRANSFERÊNCIAS PARA SAÚDE - LC Nº 141/2021	0,00	5.000,00	5.157,50	5.319,96	5.319,96	20.797,42
120 - MSC - 1.600.0000 - RECURSOS DO SUS DO BLOCO DE MANUTENÇÃO DAS AÇÕES E SERVIÇOS PÚBLICOS	0,00	20.000,00	20.630,00	21.279,84	21.279,84	83.189,68
971 - 3.3.50.85.00	0,00	10.000,00	10.315,00	10.639,92	10.639,92	41.594,84
118 - MSC - 1.500.1002 - 15% DE IMPOSTOS E TRANSFERÊNCIAS PARA SAÚDE - LC Nº 141/2021	0,00	5.000,00	5.157,50	5.319,96	5.319,96	20.797,42
120 - MSC - 1.600.0000 - RECURSOS DO SUS DO BLOCO DE MANUTENÇÃO DAS AÇÕES E SERVIÇOS PÚBLICOS	0,00	5.000,00	5.157,50	5.319,96	5.319,96	20.797,42
542 - 3.3.90.14.00	0,00	15.000,00	15.472,50	15.959,88	15.959,88	62.392,26
118 - MSC - 1.500.1002 - 15% DE IMPOSTOS E TRANSFERÊNCIAS PARA SAÚDE - LC Nº 141/2021	0,00	5.000,00	5.157,50	5.319,96	5.319,96	20.797,42
120 - MSC - 1.600.0000 - RECURSOS DO SUS DO BLOCO DE MANUTENÇÃO DAS AÇÕES E SERVIÇOS PÚBLICOS	0,00	10.000,00	10.315,00	10.639,92	10.639,92	41.594,84
543 - 3.3.90.30.00	0,00	587.000,00	605.490,50	624.563,45	624.563,45	2.441.617,40
118 - MSC - 1.500.1002 - 15% DE IMPOSTOS E TRANSFERÊNCIAS PARA SAÚDE - LC Nº 141/2021	0,00	200.000,00	206.300,00	212.798,45	212.798,45	831.896,90
120 - MSC - 1.600.0000 - RECURSOS DO SUS DO BLOCO DE MANUTENÇÃO DAS AÇÕES E SERVIÇOS PÚBLICOS	0,00	367.000,00	378.560,50	390.485,16	390.485,16	1.526.530,82
123 - MSC - 1.621.0000 - RECURSOS DO SUS GOVERNO ESTADUAL	0,00	20.000,00	20.630,00	21.279,84	21.279,84	83.189,68
544 - 3.3.90.32.00	0,00	43.000,00	44.354,50	45.751,67	45.751,67	178.857,84
118 - MSC - 1.500.1002 - 15% DE IMPOSTOS E TRANSFERÊNCIAS PARA SAÚDE - LC Nº 141/2021	0,00	3.000,00	3.094,50	3.191,98	3.191,98	12.478,46
120 - MSC - 1.600.0000 - RECURSOS DO SUS DO BLOCO DE MANUTENÇÃO DAS AÇÕES E SERVIÇOS PÚBLICOS	0,00	40.000,00	41.260,00	42.559,69	42.559,69	166.379,38
545 - 3.3.90.34.00	0,00	6.000,00	6.189,00	6.383,95	6.383,95	24.956,90
118 - MSC - 1.500.1002 - 15% DE IMPOSTOS E TRANSFERÊNCIAS PARA SAÚDE - LC Nº 141/2021	0,00	1.000,00	1.031,50	1.063,99	1.063,99	4.159,48
120 - MSC - 1.600.0000 - RECURSOS DO SUS DO BLOCO DE MANUTENÇÃO DAS AÇÕES E SERVIÇOS PÚBLICOS	0,00	5.000,00	5.157,50	5.319,96	5.319,96	20.797,42
546 - 3.3.90.36.00	0,00	140.000,00	144.410,00	148.958,91	148.958,91	582.327,82
118 - MSC - 1.500.1002 - 15% DE IMPOSTOS E TRANSFERÊNCIAS PARA SAÚDE - LC Nº 141/2021	0,00	40.000,00	41.260,00	42.559,69	42.559,69	166.379,38
120 - MSC - 1.600.0000 - RECURSOS DO SUS DO BLOCO DE MANUTENÇÃO DAS AÇÕES E SERVIÇOS PÚBLICOS	0,00	100.000,00	103.150,00	106.399,22	106.399,22	415.948,44
547 - 3.3.90.39.00	0,00	280.000,00	288.820,00	297.917,83	297.917,83	1.164.655,66
118 - MSC - 1.500.1002 - 15% DE IMPOSTOS E TRANSFERÊNCIAS PARA SAÚDE - LC Nº 141/2021	0,00	80.000,00	82.520,00	85.119,38	85.119,38	332.758,76
120 - MSC - 1.600.0000 - RECURSOS DO SUS DO BLOCO DE MANUTENÇÃO DAS AÇÕES E SERVIÇOS PÚBLICOS	0,00	200.000,00	206.300,00	212.798,45	212.798,45	831.896,90
548 - 3.3.90.47.00	0,00	17.000,00	17.535,50	18.087,86	18.087,86	70.711,22
118 - MSC - 1.500.1002 - 15% DE IMPOSTOS E TRANSFERÊNCIAS PARA SAÚDE - LC Nº 141/2021	0,00	2.000,00	2.063,00	2.127,98	2.127,98	8.318,96
120 - MSC - 1.600.0000 - RECURSOS DO SUS DO BLOCO DE MANUTENÇÃO DAS AÇÕES E SERVIÇOS PÚBLICOS	0,00	15.000,00	15.472,50	15.959,88	15.959,88	62.392,26
549 - 3.3.90.48.00	0,00	5.000,00	5.157,50	5.319,96	5.319,96	20.797,42
118 - MSC - 1.500.1002 - 15% DE IMPOSTOS E TRANSFERÊNCIAS PARA SAÚDE - LC Nº 141/2021	0,00	5.000,00	5.157,50	5.319,96	5.319,96	20.797,42
550 - 3.3.90.92.00	0,00	7.000,00	7.220,50	7.447,94	7.447,94	29.116,38
118 - MSC - 1.500.1002 - 15% DE IMPOSTOS E TRANSFERÊNCIAS PARA SAÚDE - LC Nº 141/2021	0,00	2.000,00	2.063,00	2.127,98	2.127,98	8.318,96



Prefeitura Municipal de Poção

Rua Monsenhor Estanislau, 122 - Centro - 55.240-000 - Poção/ PE
CNPJ: 10.265.429/0001-64 Fone: (87)3834-1234

Usuário: Poção

Chave de Autenticação
1996-3282-780

Página
70 / 91

Demonstrativo de compatibilidade entre PPA e LOA

PPA 2022 - 2025 - Valores em R\$

		Valor global	2022	2023	2024	2025	Total
	120 - MSC - 1.600.0000 - RECURSOS DO SUS DO BLOCO DE MANUTENÇÃO DAS AÇÕES E SERVIÇOS PÚB	0,00	5.000,00	5.157,50	5.319,96	5.319,96	20.797,42
	1068 - 3.3.90.94.00	0,00	11.000,00	11.346,50	11.703,91	11.703,91	45.754,32
	120 - MSC - 1.600.0000 - RECURSOS DO SUS DO BLOCO DE MANUTENÇÃO DAS AÇÕES E SERVIÇOS PÚB	0,00	11.000,00	11.346,50	11.703,91	11.703,91	45.754,32
Ação:	2.106 - MANUTENÇÃO DO PROGRAMA MAIS MÉDICO	0,00	55.000,00	56.732,50	58.519,57	58.519,57	228.771,64
	551 - 3.3.90.48.00	0,00	55.000,00	56.732,50	58.519,57	58.519,57	228.771,64
	118 - MSC - 1.500.1002 - 15% DE IMPOSTOS E TRANSFERÊNCIAS PARA SAÚDE - LC Nº 141/2021	0,00	50.000,00	51.575,00	53.199,61	53.199,61	207.974,22
	120 - MSC - 1.600.0000 - RECURSOS DO SUS DO BLOCO DE MANUTENÇÃO DAS AÇÕES E SERVIÇOS PÚB	0,00	5.000,00	5.157,50	5.319,96	5.319,96	20.797,42
Ação:	2.149 - MANUTENÇÃO NAS AÇÕES DE ATENÇÃO BASICA ATRAVÉS DE CONSÓRCIO	0,00	971.000,00	1.001.586,50	1.033.136,49	1.033.136,49	4.038.859,48
	842 - 3.3.72.30.00	0,00	6.000,00	6.189,00	6.383,96	6.383,96	24.956,92
	118 - MSC - 1.500.1002 - 15% DE IMPOSTOS E TRANSFERÊNCIAS PARA SAÚDE - LC Nº 141/2021	0,00	3.000,00	3.094,50	3.191,98	3.191,98	12.478,46
	120 - MSC - 1.600.0000 - RECURSOS DO SUS DO BLOCO DE MANUTENÇÃO DAS AÇÕES E SERVIÇOS PÚB	0,00	3.000,00	3.094,50	3.191,98	3.191,98	12.478,46
	843 - 3.3.72.36.00	0,00	3.000,00	3.094,50	3.191,98	3.191,98	12.478,46
	118 - MSC - 1.500.1002 - 15% DE IMPOSTOS E TRANSFERÊNCIAS PARA SAÚDE - LC Nº 141/2021	0,00	1.500,00	1.547,25	1.595,99	1.595,99	6.239,23
	120 - MSC - 1.600.0000 - RECURSOS DO SUS DO BLOCO DE MANUTENÇÃO DAS AÇÕES E SERVIÇOS PÚB	0,00	1.500,00	1.547,25	1.595,99	1.595,99	6.239,23
	844 - 3.3.72.39.00	0,00	962.000,00	992.303,00	1.023.560,55	1.023.560,55	4.001.424,10
	118 - MSC - 1.500.1002 - 15% DE IMPOSTOS E TRANSFERÊNCIAS PARA SAÚDE - LC Nº 141/2021	0,00	61.000,00	62.921,50	64.903,53	64.903,53	253.728,56
	120 - MSC - 1.600.0000 - RECURSOS DO SUS DO BLOCO DE MANUTENÇÃO DAS AÇÕES E SERVIÇOS PÚB	0,00	901.000,00	929.381,50	958.657,02	958.657,02	3.747.695,54
Programa:	1003 - FARMÁCIA COMUNITÁRIA NA ATENÇÃO BÁSICA	0,00	47.000,00	48.480,50	50.007,60	50.007,60	195.495,70
Ação:	1.88 - CONSTRUÇÃO, AMPLIAÇÃO E REFORMA DA INFRAESTRUTURA DO PROGRAMA	0,00	2.000,00	2.063,00	2.127,98	2.127,98	8.318,96
	552 - 4.4.90.51.00	0,00	2.000,00	2.063,00	2.127,98	2.127,98	8.318,96
	118 - MSC - 1.500.1002 - 15% DE IMPOSTOS E TRANSFERÊNCIAS PARA SAÚDE - LC Nº 141/2021	0,00	1.000,00	1.031,50	1.063,99	1.063,99	4.159,48
	120 - MSC - 1.600.0000 - RECURSOS DO SUS DO BLOCO DE MANUTENÇÃO DAS AÇÕES E SERVIÇOS PÚB	0,00	1.000,00	1.031,50	1.063,99	1.063,99	4.159,48
Ação:	1.89 - REEQUIPAMENTO DO PROGRAMA FARMÁCIA COMUNITÁRIA NA ATENÇÃO BÁSICA	0,00	2.000,00	2.063,00	2.127,98	2.127,98	8.318,96
	553 - 4.4.90.52.00	0,00	2.000,00	2.063,00	2.127,98	2.127,98	8.318,96
	118 - MSC - 1.500.1002 - 15% DE IMPOSTOS E TRANSFERÊNCIAS PARA SAÚDE - LC Nº 141/2021	0,00	1.000,00	1.031,50	1.063,99	1.063,99	4.159,48
	120 - MSC - 1.600.0000 - RECURSOS DO SUS DO BLOCO DE MANUTENÇÃO DAS AÇÕES E SERVIÇOS PÚB	0,00	1.000,00	1.031,50	1.063,99	1.063,99	4.159,48
Ação:	2.107 - MANUTENÇÃO E FUNCIONAMENTO DO PROGRAMA FARMÁCIA COMUNITÁRIA NA	0,00	43.000,00	44.354,50	45.751,64	45.751,64	178.857,78
	554 - 3.1.90.04.00	0,00	7.000,00	7.220,50	7.447,94	7.447,94	29.116,38
	118 - MSC - 1.500.1002 - 15% DE IMPOSTOS E TRANSFERÊNCIAS PARA SAÚDE - LC Nº 141/2021	0,00	2.000,00	2.063,00	2.127,98	2.127,98	8.318,96
	120 - MSC - 1.600.0000 - RECURSOS DO SUS DO BLOCO DE MANUTENÇÃO DAS AÇÕES E SERVIÇOS PÚB	0,00	5.000,00	5.157,50	5.319,96	5.319,96	20.797,42
	555 - 3.1.90.11.00	0,00	8.000,00	8.252,00	8.511,94	8.511,94	33.275,88
	118 - MSC - 1.500.1002 - 15% DE IMPOSTOS E TRANSFERÊNCIAS PARA SAÚDE - LC Nº 141/2021	0,00	3.000,00	3.094,50	3.191,98	3.191,98	12.478,46
	120 - MSC - 1.600.0000 - RECURSOS DO SUS DO BLOCO DE MANUTENÇÃO DAS AÇÕES E SERVIÇOS PÚB	0,00	5.000,00	5.157,50	5.319,96	5.319,96	20.797,42
	556 - 3.1.90.13.00	0,00	3.000,00	3.094,50	3.191,97	3.191,97	12.478,44
	118 - MSC - 1.500.1002 - 15% DE IMPOSTOS E TRANSFERÊNCIAS PARA SAÚDE - LC Nº 141/2021	0,00	1.000,00	1.031,50	1.063,99	1.063,99	4.159,48
	120 - MSC - 1.600.0000 - RECURSOS DO SUS DO BLOCO DE MANUTENÇÃO DAS AÇÕES E SERVIÇOS PÚB	0,00	2.000,00	2.063,00	2.127,98	2.127,98	8.318,96



Prefeitura Municipal de Poção

Rua Monsenhor Estanislau, 122 - Centro - 55.240-000 - Poção/ PE
CNPJ: 10.265.429/0001-64 Fone: (87)3834-1234

Usuário: Poção

Chave de Autenticação
1996-3282-780

Página
71 / 91

Demonstrativo de compatibilidade entre PPA e LOA

PPA 2022 - 2025 - Valores em R\$

	Valor global	2022	2023	2024	2025	Total
806 - 3.1.90.94.00	0,00	3.000,00	3.094,50	3.191,97	3.191,97	12.478,44
118 - MSC - 1.500.1002 - 15% DE IMPOSTOS E TRANSFERÊNCIAS PARA SAÚDE - LC Nº 141/2021	0,00	1.000,00	1.031,50	1.063,99	1.063,99	4.159,48
120 - MSC - 1.600.0000 - RECURSOS DO SUS DO BLOCO DE MANUTENÇÃO DAS AÇÕES E SERVIÇOS PÚBLICOS	0,00	2.000,00	2.063,00	2.127,98	2.127,98	8.318,96
557 - 3.3.90.30.00	0,00	13.000,00	13.409,50	13.831,90	13.831,90	54.073,30
118 - MSC - 1.500.1002 - 15% DE IMPOSTOS E TRANSFERÊNCIAS PARA SAÚDE - LC Nº 141/2021	0,00	3.000,00	3.094,50	3.191,98	3.191,98	12.478,46
120 - MSC - 1.600.0000 - RECURSOS DO SUS DO BLOCO DE MANUTENÇÃO DAS AÇÕES E SERVIÇOS PÚBLICOS	0,00	10.000,00	10.315,00	10.639,92	10.639,92	41.594,84
558 - 3.3.90.36.00	0,00	4.000,00	4.126,00	4.255,96	4.255,96	16.637,92
118 - MSC - 1.500.1002 - 15% DE IMPOSTOS E TRANSFERÊNCIAS PARA SAÚDE - LC Nº 141/2021	0,00	2.000,00	2.063,00	2.127,98	2.127,98	8.318,96
120 - MSC - 1.600.0000 - RECURSOS DO SUS DO BLOCO DE MANUTENÇÃO DAS AÇÕES E SERVIÇOS PÚBLICOS	0,00	2.000,00	2.063,00	2.127,98	2.127,98	8.318,96
559 - 3.3.90.39.00	0,00	5.000,00	5.157,50	5.319,96	5.319,96	20.797,42
118 - MSC - 1.500.1002 - 15% DE IMPOSTOS E TRANSFERÊNCIAS PARA SAÚDE - LC Nº 141/2021	0,00	2.000,00	2.063,00	2.127,98	2.127,98	8.318,96
120 - MSC - 1.600.0000 - RECURSOS DO SUS DO BLOCO DE MANUTENÇÃO DAS AÇÕES E SERVIÇOS PÚBLICOS	0,00	3.000,00	3.094,50	3.191,98	3.191,98	12.478,46
Subfunção: 302 - Assistência Hospitalar e Ambulatorial	0,00	3.383.700,00	3.653.536,55	3.854.269,28	3.854.269,28	14.745.775,11
Programa: 1004 - FORTALECIMENTO DA GESTÃO DA ATENÇÃO ESPECIALIZADA	0,00	3.383.700,00	3.653.536,55	3.854.269,28	3.854.269,28	14.745.775,11
Ação: 1.90 - EXECUÇÃO DE OBRAS PARA A ASSISTÊNCIA DE MÉDIA COMPLEXIDADE	0,00	242.000,00	249.623,00	257.486,11	257.486,11	1.006.595,22
560 - 4.4.90.51.00	0,00	242.000,00	249.623,00	257.486,11	257.486,11	1.006.595,22
118 - MSC - 1.500.1002 - 15% DE IMPOSTOS E TRANSFERÊNCIAS PARA SAÚDE - LC Nº 141/2021	0,00	1.000,00	1.031,50	1.063,99	1.063,99	4.159,48
119 - MSC - 1.631.0000 - RECURSOS DE CONVÊNIO PARA SAÚDE DO GOVERNO FEDERAL	0,00	20.000,00	20.630,00	21.279,84	21.279,84	83.189,68
120 - MSC - 1.600.0000 - RECURSOS DO SUS DO BLOCO DE MANUTENÇÃO DAS AÇÕES E SERVIÇOS PÚBLICOS	0,00	1.000,00	1.031,50	1.063,99	1.063,99	4.159,48
121 - MSC - 1.601.0000 - RECURSOS SUS BLOCO DE ESTRUTURAÇÃO DA REDE DE SERVIÇOS PÚBLICOS	0,00	200.000,00	206.300,00	212.798,45	212.798,45	831.896,90
124 - MSC - 1.632.0000 - RECURSOS DE CONVÊNIO PARA SAÚDE DO GOVERNO ESTADUAL	0,00	20.000,00	20.630,00	21.279,84	21.279,84	83.189,68
Ação: 1.91 - AQUISIÇÃO DE VEÍCULOS, MÁQUINAS, MÓVEIS E EQUIPAMENTOS PARA A	0,00	762.000,00	949.253,00	1.064.800,87	1.064.800,87	3.840.854,74
561 - 4.4.90.52.00	0,00	762.000,00	949.253,00	1.064.800,87	1.064.800,87	3.840.854,74
118 - MSC - 1.500.1002 - 15% DE IMPOSTOS E TRANSFERÊNCIAS PARA SAÚDE - LC Nº 141/2021	0,00	1.000,00	1.031,50	1.063,99	1.063,99	4.159,48
119 - MSC - 1.631.0000 - RECURSOS DE CONVÊNIO PARA SAÚDE DO GOVERNO FEDERAL	0,00	30.000,00	30.945,00	31.919,77	31.919,77	124.784,54
120 - MSC - 1.600.0000 - RECURSOS DO SUS DO BLOCO DE MANUTENÇÃO DAS AÇÕES E SERVIÇOS PÚBLICOS	0,00	1.000,00	1.031,50	1.063,99	1.063,99	4.159,48
121 - MSC - 1.601.0000 - RECURSOS SUS BLOCO DE ESTRUTURAÇÃO DA REDE DE SERVIÇOS PÚBLICOS	0,00	700.000,00	885.300,00	998.833,35	998.833,35	3.582.966,70
124 - MSC - 1.632.0000 - RECURSOS DE CONVÊNIO PARA SAÚDE DO GOVERNO ESTADUAL	0,00	30.000,00	30.945,00	31.919,77	31.919,77	124.784,54
Ação: 2.108 - MANUTENÇÃO DAS AÇÕES DE ASSISTÊNCIA HOSPITALAR AMBULATORIAL DE MÉDIA	0,00	1.699.300,00	1.752.827,95	1.808.041,99	1.808.041,99	7.068.211,93
562 - 3.1.90.04.00	0,00	50.000,00	51.575,00	53.199,61	53.199,61	207.974,22
118 - MSC - 1.500.1002 - 15% DE IMPOSTOS E TRANSFERÊNCIAS PARA SAÚDE - LC Nº 141/2021	0,00	10.000,00	10.315,00	10.639,92	10.639,92	41.594,84
120 - MSC - 1.600.0000 - RECURSOS DO SUS DO BLOCO DE MANUTENÇÃO DAS AÇÕES E SERVIÇOS PÚBLICOS	0,00	40.000,00	41.260,00	42.559,69	42.559,69	166.379,38
563 - 3.1.90.11.00	0,00	550.000,00	567.325,00	585.195,74	585.195,74	2.287.716,48
118 - MSC - 1.500.1002 - 15% DE IMPOSTOS E TRANSFERÊNCIAS PARA SAÚDE - LC Nº 141/2021	0,00	400.000,00	412.600,00	425.596,90	425.596,90	1.663.793,80
120 - MSC - 1.600.0000 - RECURSOS DO SUS DO BLOCO DE MANUTENÇÃO DAS AÇÕES E SERVIÇOS PÚBLICOS	0,00	150.000,00	154.725,00	159.598,84	159.598,84	623.922,68
564 - 3.1.90.13.00	0,00	120.000,00	123.780,00	127.679,07	127.679,07	499.138,14
118 - MSC - 1.500.1002 - 15% DE IMPOSTOS E TRANSFERÊNCIAS PARA SAÚDE - LC Nº 141/2021	0,00	80.000,00	82.520,00	85.119,38	85.119,38	332.758,76



Prefeitura Municipal de Poção

Rua Monsenhor Estanislau, 122 - Centro - 55.240-000 - Poção/ PE
CNPJ: 10.265.429/0001-64 Fone: (87)3834-1234

Usuário: Poção

Chave de Autenticação
1996-3282-780

Página
72 / 91

Demonstrativo de compatibilidade entre PPA e LOA

PPA 2022 - 2025 - Valores em R\$

	Valor global	2022	2023	2024	2025	Total
120 - MSC - 1.600.0000 - RECURSOS DO SUS DO BLOCO DE MANUTENÇÃO DAS AÇÕES E SERVIÇOS PÚBLICOS	0,00	40.000,00	41.260,00	42.559,69	42.559,69	166.379,38
565 - 3.1.90.16.00	0,00	3.300,00	3.403,95	3.511,17	3.511,17	13.726,29
118 - MSC - 1.500.1002 - 15% DE IMPOSTOS E TRANSFERÊNCIAS PARA SAÚDE - LC Nº 141/2021	0,00	2.000,00	2.063,00	2.127,98	2.127,98	8.318,96
120 - MSC - 1.600.0000 - RECURSOS DO SUS DO BLOCO DE MANUTENÇÃO DAS AÇÕES E SERVIÇOS PÚBLICOS	0,00	1.300,00	1.340,95	1.383,19	1.383,19	5.407,33
566 - 3.1.90.92.00	0,00	4.000,00	4.126,00	4.255,96	4.255,96	16.637,92
118 - MSC - 1.500.1002 - 15% DE IMPOSTOS E TRANSFERÊNCIAS PARA SAÚDE - LC Nº 141/2021	0,00	2.000,00	2.063,00	2.127,98	2.127,98	8.318,96
120 - MSC - 1.600.0000 - RECURSOS DO SUS DO BLOCO DE MANUTENÇÃO DAS AÇÕES E SERVIÇOS PÚBLICOS	0,00	2.000,00	2.063,00	2.127,98	2.127,98	8.318,96
807 - 3.1.90.94.00	0,00	2.000,00	2.063,00	2.127,98	2.127,98	8.318,96
120 - MSC - 1.600.0000 - RECURSOS DO SUS DO BLOCO DE MANUTENÇÃO DAS AÇÕES E SERVIÇOS PÚBLICOS	0,00	2.000,00	2.063,00	2.127,98	2.127,98	8.318,96
972 - 3.3.50.85.00	0,00	10.000,00	10.315,00	10.639,92	10.639,92	41.594,84
118 - MSC - 1.500.1002 - 15% DE IMPOSTOS E TRANSFERÊNCIAS PARA SAÚDE - LC Nº 141/2021	0,00	5.000,00	5.157,50	5.319,96	5.319,96	20.797,42
120 - MSC - 1.600.0000 - RECURSOS DO SUS DO BLOCO DE MANUTENÇÃO DAS AÇÕES E SERVIÇOS PÚBLICOS	0,00	5.000,00	5.157,50	5.319,96	5.319,96	20.797,42
567 - 3.3.90.14.00	0,00	115.000,00	118.622,50	122.359,11	122.359,11	478.340,72
118 - MSC - 1.500.1002 - 15% DE IMPOSTOS E TRANSFERÊNCIAS PARA SAÚDE - LC Nº 141/2021	0,00	80.000,00	82.520,00	85.119,38	85.119,38	332.758,76
120 - MSC - 1.600.0000 - RECURSOS DO SUS DO BLOCO DE MANUTENÇÃO DAS AÇÕES E SERVIÇOS PÚBLICOS	0,00	35.000,00	36.102,50	37.239,73	37.239,73	145.581,96
568 - 3.3.90.30.00	0,00	578.000,00	596.207,00	614.987,52	614.987,52	2.404.182,04
118 - MSC - 1.500.1002 - 15% DE IMPOSTOS E TRANSFERÊNCIAS PARA SAÚDE - LC Nº 141/2021	0,00	313.000,00	322.859,50	333.029,57	333.029,57	1.301.918,64
120 - MSC - 1.600.0000 - RECURSOS DO SUS DO BLOCO DE MANUTENÇÃO DAS AÇÕES E SERVIÇOS PÚBLICOS	0,00	265.000,00	273.347,50	281.957,95	281.957,95	1.102.263,40
569 - 3.3.90.32.00	0,00	25.000,00	25.787,50	26.599,80	26.599,80	103.987,10
118 - MSC - 1.500.1002 - 15% DE IMPOSTOS E TRANSFERÊNCIAS PARA SAÚDE - LC Nº 141/2021	0,00	20.000,00	20.630,00	21.279,84	21.279,84	83.189,68
120 - MSC - 1.600.0000 - RECURSOS DO SUS DO BLOCO DE MANUTENÇÃO DAS AÇÕES E SERVIÇOS PÚBLICOS	0,00	5.000,00	5.157,50	5.319,96	5.319,96	20.797,42
570 - 3.3.90.34.00	0,00	2.000,00	2.063,00	2.127,98	2.127,98	8.318,96
120 - MSC - 1.600.0000 - RECURSOS DO SUS DO BLOCO DE MANUTENÇÃO DAS AÇÕES E SERVIÇOS PÚBLICOS	0,00	2.000,00	2.063,00	2.127,98	2.127,98	8.318,96
571 - 3.3.90.36.00	0,00	84.000,00	86.646,00	89.375,35	89.375,35	349.396,70
118 - MSC - 1.500.1002 - 15% DE IMPOSTOS E TRANSFERÊNCIAS PARA SAÚDE - LC Nº 141/2021	0,00	40.000,00	41.260,00	42.559,69	42.559,69	166.379,38
120 - MSC - 1.600.0000 - RECURSOS DO SUS DO BLOCO DE MANUTENÇÃO DAS AÇÕES E SERVIÇOS PÚBLICOS	0,00	44.000,00	45.386,00	46.815,66	46.815,66	183.017,32
572 - 3.3.90.39.00	0,00	120.000,00	123.780,00	127.679,07	127.679,07	499.138,14
118 - MSC - 1.500.1002 - 15% DE IMPOSTOS E TRANSFERÊNCIAS PARA SAÚDE - LC Nº 141/2021	0,00	40.000,00	41.260,00	42.559,69	42.559,69	166.379,38
120 - MSC - 1.600.0000 - RECURSOS DO SUS DO BLOCO DE MANUTENÇÃO DAS AÇÕES E SERVIÇOS PÚBLICOS	0,00	80.000,00	82.520,00	85.119,38	85.119,38	332.758,76
573 - 3.3.90.48.00	0,00	23.000,00	23.724,50	24.471,82	24.471,82	95.668,14
118 - MSC - 1.500.1002 - 15% DE IMPOSTOS E TRANSFERÊNCIAS PARA SAÚDE - LC Nº 141/2021	0,00	13.000,00	13.409,50	13.831,90	13.831,90	54.073,30
120 - MSC - 1.600.0000 - RECURSOS DO SUS DO BLOCO DE MANUTENÇÃO DAS AÇÕES E SERVIÇOS PÚBLICOS	0,00	10.000,00	10.315,00	10.639,92	10.639,92	41.594,84
574 - 3.3.90.92.00	0,00	3.000,00	3.094,50	3.191,97	3.191,97	12.478,44
118 - MSC - 1.500.1002 - 15% DE IMPOSTOS E TRANSFERÊNCIAS PARA SAÚDE - LC Nº 141/2021	0,00	1.000,00	1.031,50	1.063,99	1.063,99	4.159,48
120 - MSC - 1.600.0000 - RECURSOS DO SUS DO BLOCO DE MANUTENÇÃO DAS AÇÕES E SERVIÇOS PÚBLICOS	0,00	2.000,00	2.063,00	2.127,98	2.127,98	8.318,96
1069 - 3.3.90.94.00	0,00	10.000,00	10.315,00	10.639,92	10.639,92	41.594,84
118 - MSC - 1.500.1002 - 15% DE IMPOSTOS E TRANSFERÊNCIAS PARA SAÚDE - LC Nº 141/2021	0,00	5.000,00	5.157,50	5.319,96	5.319,96	20.797,42



Prefeitura Municipal de Poção

Rua Monsenhor Estanislau, 122 - Centro - 55.240-000 - Poção/ PE
CNPJ: 10.265.429/0001-64 Fone: (87)3834-1234

Usuário: Poção

Chave de Autenticação
1996-3282-780

Página
73 / 91

Demonstrativo de compatibilidade entre PPA e LOA

PPA 2022 - 2025 - Valores em R\$

	Valor global	2022	2023	2024	2025	Total
120 - MSC - 1.600.0000 - RECURSOS DO SUS DO BLOCO DE MANUTENÇÃO DAS AÇÕES E SERVIÇOS PÚBLICOS	0,00	5.000,00	5.157,50	5.319,96	5.319,96	20.797,42
Ação: 2.150 - MANUTENÇÃO NAS AÇÕES DE MÉDIA E ALTA COMPLEXIDADE ATRAVÉS DE	0,00	680.400,00	701.832,60	723.940,31	723.940,31	2.830.113,22
845 - 3.3.72.30.00	0,00	2.400,00	2.475,60	2.553,58	2.553,58	9.982,76
118 - MSC - 1.500.1002 - 15% DE IMPOSTOS E TRANSFERÊNCIAS PARA SAÚDE - LC Nº 141/2021	0,00	1.200,00	1.237,80	1.276,79	1.276,79	4.991,38
120 - MSC - 1.600.0000 - RECURSOS DO SUS DO BLOCO DE MANUTENÇÃO DAS AÇÕES E SERVIÇOS PÚBLICOS	0,00	1.200,00	1.237,80	1.276,79	1.276,79	4.991,38
846 - 3.3.72.36.00	0,00	4.000,00	4.126,00	4.255,96	4.255,96	16.637,92
118 - MSC - 1.500.1002 - 15% DE IMPOSTOS E TRANSFERÊNCIAS PARA SAÚDE - LC Nº 141/2021	0,00	2.000,00	2.063,00	2.127,98	2.127,98	8.318,96
120 - MSC - 1.600.0000 - RECURSOS DO SUS DO BLOCO DE MANUTENÇÃO DAS AÇÕES E SERVIÇOS PÚBLICOS	0,00	2.000,00	2.063,00	2.127,98	2.127,98	8.318,96
847 - 3.3.72.39.00	0,00	674.000,00	695.231,00	717.130,77	717.130,77	2.803.492,54
118 - MSC - 1.500.1002 - 15% DE IMPOSTOS E TRANSFERÊNCIAS PARA SAÚDE - LC Nº 141/2021	0,00	362.000,00	373.403,00	385.165,19	385.165,19	1.505.733,38
120 - MSC - 1.600.0000 - RECURSOS DO SUS DO BLOCO DE MANUTENÇÃO DAS AÇÕES E SERVIÇOS PÚBLICOS	0,00	312.000,00	321.828,00	331.965,58	331.965,58	1.297.759,16
Subfunção: 303 - Suporte Profilático e Terapêutico	0,00	229.500,00	236.729,25	244.186,18	244.186,18	954.601,61
Programa: 1005 - FARMÁCIA ESPECIALIZADA	0,00	229.500,00	236.729,25	244.186,18	244.186,18	954.601,61
Ação: 1.92 - CONSTRUÇÃO, AMPLIAÇÃO E/OU REFORMA DA INFRAESTRUTURA DO PROGRAMA	0,00	2.000,00	2.063,00	2.127,98	2.127,98	8.318,96
575 - 4.4.90.51.00	0,00	2.000,00	2.063,00	2.127,98	2.127,98	8.318,96
118 - MSC - 1.500.1002 - 15% DE IMPOSTOS E TRANSFERÊNCIAS PARA SAÚDE - LC Nº 141/2021	0,00	1.000,00	1.031,50	1.063,99	1.063,99	4.159,48
120 - MSC - 1.600.0000 - RECURSOS DO SUS DO BLOCO DE MANUTENÇÃO DAS AÇÕES E SERVIÇOS PÚBLICOS	0,00	1.000,00	1.031,50	1.063,99	1.063,99	4.159,48
Ação: 1.93 - REESTRUTURAÇÃO DA ASSISTÊNCIA FARMACÊUTICA	0,00	2.000,00	2.063,00	2.127,98	2.127,98	8.318,96
576 - 4.4.90.52.00	0,00	2.000,00	2.063,00	2.127,98	2.127,98	8.318,96
118 - MSC - 1.500.1002 - 15% DE IMPOSTOS E TRANSFERÊNCIAS PARA SAÚDE - LC Nº 141/2021	0,00	1.000,00	1.031,50	1.063,99	1.063,99	4.159,48
120 - MSC - 1.600.0000 - RECURSOS DO SUS DO BLOCO DE MANUTENÇÃO DAS AÇÕES E SERVIÇOS PÚBLICOS	0,00	1.000,00	1.031,50	1.063,99	1.063,99	4.159,48
Ação: 2.109 - MANUTENÇÃO E FUNCIONAMENTO DO PROGRAMA FARMÁCIA ESPECIALIZADA	0,00	205.500,00	211.973,25	218.650,38	218.650,38	854.774,01
577 - 3.1.90.04.00	0,00	5.000,00	5.157,50	5.319,96	5.319,96	20.797,42
118 - MSC - 1.500.1002 - 15% DE IMPOSTOS E TRANSFERÊNCIAS PARA SAÚDE - LC Nº 141/2021	0,00	5.000,00	5.157,50	5.319,96	5.319,96	20.797,42
578 - 3.1.90.11.00	0,00	10.000,00	10.315,00	10.639,92	10.639,92	41.594,84
118 - MSC - 1.500.1002 - 15% DE IMPOSTOS E TRANSFERÊNCIAS PARA SAÚDE - LC Nº 141/2021	0,00	5.000,00	5.157,50	5.319,96	5.319,96	20.797,42
120 - MSC - 1.600.0000 - RECURSOS DO SUS DO BLOCO DE MANUTENÇÃO DAS AÇÕES E SERVIÇOS PÚBLICOS	0,00	5.000,00	5.157,50	5.319,96	5.319,96	20.797,42
579 - 3.1.90.13.00	0,00	3.000,00	3.094,50	3.191,97	3.191,97	12.478,44
118 - MSC - 1.500.1002 - 15% DE IMPOSTOS E TRANSFERÊNCIAS PARA SAÚDE - LC Nº 141/2021	0,00	2.000,00	2.063,00	2.127,98	2.127,98	8.318,96
120 - MSC - 1.600.0000 - RECURSOS DO SUS DO BLOCO DE MANUTENÇÃO DAS AÇÕES E SERVIÇOS PÚBLICOS	0,00	1.000,00	1.031,50	1.063,99	1.063,99	4.159,48
808 - 3.1.90.94.00	0,00	3.000,00	3.094,50	3.191,97	3.191,97	12.478,44
118 - MSC - 1.500.1002 - 15% DE IMPOSTOS E TRANSFERÊNCIAS PARA SAÚDE - LC Nº 141/2021	0,00	2.000,00	2.063,00	2.127,98	2.127,98	8.318,96
120 - MSC - 1.600.0000 - RECURSOS DO SUS DO BLOCO DE MANUTENÇÃO DAS AÇÕES E SERVIÇOS PÚBLICOS	0,00	1.000,00	1.031,50	1.063,99	1.063,99	4.159,48
580 - 3.3.90.30.00	0,00	1.000,00	1.031,50	1.063,99	1.063,99	4.159,48
118 - MSC - 1.500.1002 - 15% DE IMPOSTOS E TRANSFERÊNCIAS PARA SAÚDE - LC Nº 141/2021	0,00	1.000,00	1.031,50	1.063,99	1.063,99	4.159,48
581 - 3.3.90.32.00	0,00	179.500,00	185.154,25	190.986,60	190.986,60	746.627,45



Prefeitura Municipal de Poção

Rua Monsenhor Estanislau, 122 - Centro - 55.240-000 - Poção/ PE
CNPJ: 10.265.429/0001-64 Fone: (87)3834-1234

Usuário: Poção

Chave de Autenticação
1996-3282-780

Página
74 / 91

Demonstrativo de compatibilidade entre PPA e LOA

PPA 2022 - 2025 - Valores em R\$

	Valor global	2022	2023	2024	2025	Total
118 - MSC - 1.500.1002 - 15% DE IMPOSTOS E TRANSFERÊNCIAS PARA SAÚDE - LC Nº 141/2021	0,00	68.500,00	70.657,75	72.883,47	72.883,47	284.924,69
120 - MSC - 1.600.0000 - RECURSOS DO SUS DO BLOCO DE MANUTENÇÃO DAS AÇÕES E SERVIÇOS PÚBLICOS	0,00	91.000,00	93.866,50	96.823,29	96.823,29	378.513,08
123 - MSC - 1.621.0000 - RECURSOS DO SUS GOVERNO ESTADUAL	0,00	20.000,00	20.630,00	21.279,84	21.279,84	83.189,68
582 - 3.3.90.36.00	0,00	1.000,00	1.031,50	1.063,99	1.063,99	4.159,48
118 - MSC - 1.500.1002 - 15% DE IMPOSTOS E TRANSFERÊNCIAS PARA SAÚDE - LC Nº 141/2021	0,00	1.000,00	1.031,50	1.063,99	1.063,99	4.159,48
583 - 3.3.90.39.00	0,00	3.000,00	3.094,50	3.191,98	3.191,98	12.478,46
118 - MSC - 1.500.1002 - 15% DE IMPOSTOS E TRANSFERÊNCIAS PARA SAÚDE - LC Nº 141/2021	0,00	3.000,00	3.094,50	3.191,98	3.191,98	12.478,46
Ação: 2.110 - MANUTENÇÃO DA ASSISTÊNCIA FARMACÊUTICA COMPLEMENTAR	0,00	20.000,00	20.630,00	21.279,84	21.279,84	83.189,68
584 - 3.3.90.32.00	0,00	20.000,00	20.630,00	21.279,84	21.279,84	83.189,68
118 - MSC - 1.500.1002 - 15% DE IMPOSTOS E TRANSFERÊNCIAS PARA SAÚDE - LC Nº 141/2021	0,00	20.000,00	20.630,00	21.279,84	21.279,84	83.189,68
Subfunção: 304 - Vigilância Sanitária	0,00	154.000,00	158.851,00	163.854,76	163.854,76	640.560,52
Programa: 1006 - FORTALECIMENTO DA GESTÃO DA VIGILÂNCIA EM SAÚDE	0,00	154.000,00	158.851,00	163.854,76	163.854,76	640.560,52
Ação: 1.94 - AQUISIÇÃO DE VEÍCULOS, MÁQUINAS, MÓVEIS E EQUIPAMENTOS PARA A VIGILÂNCIA	0,00	77.000,00	79.425,50	81.927,40	81.927,40	320.280,30
585 - 4.4.90.52.00	0,00	77.000,00	79.425,50	81.927,40	81.927,40	320.280,30
118 - MSC - 1.500.1002 - 15% DE IMPOSTOS E TRANSFERÊNCIAS PARA SAÚDE - LC Nº 141/2021	0,00	1.000,00	1.031,50	1.063,99	1.063,99	4.159,48
120 - MSC - 1.600.0000 - RECURSOS DO SUS DO BLOCO DE MANUTENÇÃO DAS AÇÕES E SERVIÇOS PÚBLICOS	0,00	1.000,00	1.031,50	1.063,99	1.063,99	4.159,48
121 - MSC - 1.601.0000 - RECURSOS SUS BLOCO DE ESTRUTURAÇÃO DA REDE DE SERVIÇOS PÚBLICOS	0,00	75.000,00	77.362,50	79.799,42	79.799,42	311.961,34
Ação: 2.111 - MANUTENÇÃO DAS AÇÕES DE VIGILÂNCIA SANITÁRIA	0,00	77.000,00	79.425,50	81.927,36	81.927,36	320.280,22
586 - 3.1.90.04.00	0,00	22.000,00	22.693,00	23.407,82	23.407,82	91.508,64
118 - MSC - 1.500.1002 - 15% DE IMPOSTOS E TRANSFERÊNCIAS PARA SAÚDE - LC Nº 141/2021	0,00	20.000,00	20.630,00	21.279,84	21.279,84	83.189,68
120 - MSC - 1.600.0000 - RECURSOS DO SUS DO BLOCO DE MANUTENÇÃO DAS AÇÕES E SERVIÇOS PÚBLICOS	0,00	2.000,00	2.063,00	2.127,98	2.127,98	8.318,96
587 - 3.1.90.11.00	0,00	6.000,00	6.189,00	6.383,95	6.383,95	24.956,90
118 - MSC - 1.500.1002 - 15% DE IMPOSTOS E TRANSFERÊNCIAS PARA SAÚDE - LC Nº 141/2021	0,00	5.000,00	5.157,50	5.319,96	5.319,96	20.797,42
120 - MSC - 1.600.0000 - RECURSOS DO SUS DO BLOCO DE MANUTENÇÃO DAS AÇÕES E SERVIÇOS PÚBLICOS	0,00	1.000,00	1.031,50	1.063,99	1.063,99	4.159,48
588 - 3.1.90.13.00	0,00	7.000,00	7.220,50	7.447,94	7.447,94	29.116,38
118 - MSC - 1.500.1002 - 15% DE IMPOSTOS E TRANSFERÊNCIAS PARA SAÚDE - LC Nº 141/2021	0,00	5.000,00	5.157,50	5.319,96	5.319,96	20.797,42
120 - MSC - 1.600.0000 - RECURSOS DO SUS DO BLOCO DE MANUTENÇÃO DAS AÇÕES E SERVIÇOS PÚBLICOS	0,00	2.000,00	2.063,00	2.127,98	2.127,98	8.318,96
809 - 3.1.90.94.00	0,00	2.000,00	2.063,00	2.127,98	2.127,98	8.318,96
118 - MSC - 1.500.1002 - 15% DE IMPOSTOS E TRANSFERÊNCIAS PARA SAÚDE - LC Nº 141/2021	0,00	1.000,00	1.031,50	1.063,99	1.063,99	4.159,48
120 - MSC - 1.600.0000 - RECURSOS DO SUS DO BLOCO DE MANUTENÇÃO DAS AÇÕES E SERVIÇOS PÚBLICOS	0,00	1.000,00	1.031,50	1.063,99	1.063,99	4.159,48
589 - 3.3.90.14.00	0,00	3.000,00	3.094,50	3.191,97	3.191,97	12.478,44
118 - MSC - 1.500.1002 - 15% DE IMPOSTOS E TRANSFERÊNCIAS PARA SAÚDE - LC Nº 141/2021	0,00	2.000,00	2.063,00	2.127,98	2.127,98	8.318,96
120 - MSC - 1.600.0000 - RECURSOS DO SUS DO BLOCO DE MANUTENÇÃO DAS AÇÕES E SERVIÇOS PÚBLICOS	0,00	1.000,00	1.031,50	1.063,99	1.063,99	4.159,48
590 - 3.3.90.30.00	0,00	23.000,00	23.724,50	24.471,82	24.471,82	95.668,14
118 - MSC - 1.500.1002 - 15% DE IMPOSTOS E TRANSFERÊNCIAS PARA SAÚDE - LC Nº 141/2021	0,00	15.000,00	15.472,50	15.959,88	15.959,88	62.392,26
120 - MSC - 1.600.0000 - RECURSOS DO SUS DO BLOCO DE MANUTENÇÃO DAS AÇÕES E SERVIÇOS PÚBLICOS	0,00	8.000,00	8.252,00	8.511,94	8.511,94	33.275,88
591 - 3.3.90.36.00	0,00	7.000,00	7.220,50	7.447,94	7.447,94	29.116,38



Prefeitura Municipal de Poção

Rua Monsenhor Estanislau, 122 - Centro - 55.240-000 - Poção/ PE
CNPJ: 10.265.429/0001-64 Fone: (87)3834-1234

Usuário: Poção

Chave de Autenticação
1996-3282-780

Página
75 / 91

Demonstrativo de compatibilidade entre PPA e LOA

PPA 2022 - 2025 - Valores em R\$

	Valor global	2022	2023	2024	2025	Total
118 - MSC - 1.500.1002 - 15% DE IMPOSTOS E TRANSFERÊNCIAS PARA SAÚDE - LC Nº 141/2021	0,00	2.000,00	2.063,00	2.127,98	2.127,98	8.318,96
120 - MSC - 1.600.0000 - RECURSOS DO SUS DO BLOCO DE MANUTENÇÃO DAS AÇÕES E SERVIÇOS PÚBLICOS	0,00	5.000,00	5.157,50	5.319,96	5.319,96	20.797,42
592 - 3.3.90.39.00	0,00	6.000,00	6.189,00	6.383,95	6.383,95	24.956,90
118 - MSC - 1.500.1002 - 15% DE IMPOSTOS E TRANSFERÊNCIAS PARA SAÚDE - LC Nº 141/2021	0,00	2.000,00	2.063,00	2.127,98	2.127,98	8.318,96
120 - MSC - 1.600.0000 - RECURSOS DO SUS DO BLOCO DE MANUTENÇÃO DAS AÇÕES E SERVIÇOS PÚBLICOS	0,00	4.000,00	4.126,00	4.255,97	4.255,97	16.637,94
1070 - 3.3.90.94.00	0,00	1.000,00	1.031,50	1.063,99	1.063,99	4.159,48
120 - MSC - 1.600.0000 - RECURSOS DO SUS DO BLOCO DE MANUTENÇÃO DAS AÇÕES E SERVIÇOS PÚBLICOS	0,00	1.000,00	1.031,50	1.063,99	1.063,99	4.159,48
Subfunção: 305 - Vigilância Epidemiológica	0,00	302.000,00	311.513,00	321.325,62	321.325,62	1.256.164,24
Programa: 1006 - FORTALECIMENTO DA GESTÃO DA VIGILÂNCIA EM SAÚDE	0,00	302.000,00	311.513,00	321.325,62	321.325,62	1.256.164,24
Ação: 1.95 - AQUISIÇÃO DE VEÍCULOS, MÁQUINAS, MÓVEIS E EQUIPAMENTOS PARA A VIGILÂNCIA	0,00	77.000,00	79.425,50	81.927,40	81.927,40	320.280,30
593 - 4.4.90.52.00	0,00	77.000,00	79.425,50	81.927,40	81.927,40	320.280,30
118 - MSC - 1.500.1002 - 15% DE IMPOSTOS E TRANSFERÊNCIAS PARA SAÚDE - LC Nº 141/2021	0,00	1.000,00	1.031,50	1.063,99	1.063,99	4.159,48
120 - MSC - 1.600.0000 - RECURSOS DO SUS DO BLOCO DE MANUTENÇÃO DAS AÇÕES E SERVIÇOS PÚBLICOS	0,00	1.000,00	1.031,50	1.063,99	1.063,99	4.159,48
121 - MSC - 1.601.0000 - RECURSOS SUS BLOCO DE ESTRUTURAÇÃO DA REDE DE SERVIÇOS PÚBLICOS	0,00	75.000,00	77.362,50	79.799,42	79.799,42	311.961,34
Ação: 2.112 - MANUTENÇÃO DAS AÇÕES DE VIGILÂNCIA EPIDEMIOLÓGICA E AMBIENTAL	0,00	225.000,00	232.087,50	239.398,22	239.398,22	935.883,94
594 - 3.1.90.04.00	0,00	4.000,00	4.126,00	4.255,96	4.255,96	16.637,92
118 - MSC - 1.500.1002 - 15% DE IMPOSTOS E TRANSFERÊNCIAS PARA SAÚDE - LC Nº 141/2021	0,00	2.000,00	2.063,00	2.127,98	2.127,98	8.318,96
120 - MSC - 1.600.0000 - RECURSOS DO SUS DO BLOCO DE MANUTENÇÃO DAS AÇÕES E SERVIÇOS PÚBLICOS	0,00	2.000,00	2.063,00	2.127,98	2.127,98	8.318,96
595 - 3.1.90.11.00	0,00	150.000,00	154.725,00	159.598,84	159.598,84	623.922,68
118 - MSC - 1.500.1002 - 15% DE IMPOSTOS E TRANSFERÊNCIAS PARA SAÚDE - LC Nº 141/2021	0,00	70.000,00	72.205,00	74.479,46	74.479,46	291.163,92
120 - MSC - 1.600.0000 - RECURSOS DO SUS DO BLOCO DE MANUTENÇÃO DAS AÇÕES E SERVIÇOS PÚBLICOS	0,00	80.000,00	82.520,00	85.119,38	85.119,38	332.758,76
596 - 3.1.90.13.00	0,00	30.000,00	30.945,00	31.919,76	31.919,76	124.784,52
118 - MSC - 1.500.1002 - 15% DE IMPOSTOS E TRANSFERÊNCIAS PARA SAÚDE - LC Nº 141/2021	0,00	15.000,00	15.472,50	15.959,88	15.959,88	62.392,26
120 - MSC - 1.600.0000 - RECURSOS DO SUS DO BLOCO DE MANUTENÇÃO DAS AÇÕES E SERVIÇOS PÚBLICOS	0,00	15.000,00	15.472,50	15.959,88	15.959,88	62.392,26
810 - 3.1.90.94.00	0,00	3.000,00	3.094,50	3.191,97	3.191,97	12.478,44
118 - MSC - 1.500.1002 - 15% DE IMPOSTOS E TRANSFERÊNCIAS PARA SAÚDE - LC Nº 141/2021	0,00	1.000,00	1.031,50	1.063,99	1.063,99	4.159,48
120 - MSC - 1.600.0000 - RECURSOS DO SUS DO BLOCO DE MANUTENÇÃO DAS AÇÕES E SERVIÇOS PÚBLICOS	0,00	2.000,00	2.063,00	2.127,98	2.127,98	8.318,96
597 - 3.3.90.14.00	0,00	6.000,00	6.189,00	6.383,95	6.383,95	24.956,90
118 - MSC - 1.500.1002 - 15% DE IMPOSTOS E TRANSFERÊNCIAS PARA SAÚDE - LC Nº 141/2021	0,00	1.000,00	1.031,50	1.063,99	1.063,99	4.159,48
120 - MSC - 1.600.0000 - RECURSOS DO SUS DO BLOCO DE MANUTENÇÃO DAS AÇÕES E SERVIÇOS PÚBLICOS	0,00	5.000,00	5.157,50	5.319,96	5.319,96	20.797,42
598 - 3.3.90.30.00	0,00	15.000,00	15.472,50	15.959,88	15.959,88	62.392,26
118 - MSC - 1.500.1002 - 15% DE IMPOSTOS E TRANSFERÊNCIAS PARA SAÚDE - LC Nº 141/2021	0,00	5.000,00	5.157,50	5.319,96	5.319,96	20.797,42
120 - MSC - 1.600.0000 - RECURSOS DO SUS DO BLOCO DE MANUTENÇÃO DAS AÇÕES E SERVIÇOS PÚBLICOS	0,00	10.000,00	10.315,00	10.639,92	10.639,92	41.594,84
599 - 3.3.90.36.00	0,00	7.000,00	7.220,50	7.447,94	7.447,94	29.116,38
118 - MSC - 1.500.1002 - 15% DE IMPOSTOS E TRANSFERÊNCIAS PARA SAÚDE - LC Nº 141/2021	0,00	2.000,00	2.063,00	2.127,98	2.127,98	8.318,96
120 - MSC - 1.600.0000 - RECURSOS DO SUS DO BLOCO DE MANUTENÇÃO DAS AÇÕES E SERVIÇOS PÚBLICOS	0,00	5.000,00	5.157,50	5.319,96	5.319,96	20.797,42
600 - 3.3.90.39.00	0,00	7.000,00	7.220,50	7.447,94	7.447,94	29.116,38



Prefeitura Municipal de Poção

Rua Monsenhor Estanislau, 122 - Centro - 55.240-000 - Poção/ PE
CNPJ: 10.265.429/0001-64 Fone: (87)3834-1234

Usuário: Poção

Chave de Autenticação
1996-3282-780

Página
76 / 91

Demonstrativo de compatibilidade entre PPA e LOA

PPA 2022 - 2025 - Valores em R\$

	Valor global	2022	2023	2024	2025	Total
118 - MSC - 1.500.1002 - 15% DE IMPOSTOS E TRANSFERÊNCIAS PARA SAÚDE - LC Nº 141/2021	0,00	2.000,00	2.063,00	2.127,98	2.127,98	8.318,96
120 - MSC - 1.600.0000 - RECURSOS DO SUS DO BLOCO DE MANUTENÇÃO DAS AÇÕES E SERVIÇOS PÚBLICOS	0,00	5.000,00	5.157,50	5.319,96	5.319,96	20.797,42
1071 - 3.3.90.94.00	0,00	3.000,00	3.094,50	3.191,98	3.191,98	12.478,46
120 - MSC - 1.600.0000 - RECURSOS DO SUS DO BLOCO DE MANUTENÇÃO DAS AÇÕES E SERVIÇOS PÚBLICOS	0,00	3.000,00	3.094,50	3.191,98	3.191,98	12.478,46
Função: 28 - Encargos Especiais	0,00	28.000,00	28.882,00	29.791,77	29.791,77	116.465,54
Subfunção: 846 - Outros Encargos Especiais	0,00	28.000,00	28.882,00	29.791,77	29.791,77	116.465,54
Programa: 0 - Operações Especiais	0,00	28.000,00	28.882,00	29.791,77	29.791,77	116.465,54
Ação: 0.8 - INDENIZAÇÕES E RESTITUIÇÕES DIVERSAS	0,00	13.000,00	13.409,50	13.831,89	13.831,89	54.073,28
601 - 3.3.90.93.00	0,00	13.000,00	13.409,50	13.831,89	13.831,89	54.073,28
119 - MSC - 1.631.0000 - RECURSOS DE CONVÊNIOS PARA SAÚDE DO GOVERNO FEDERAL	0,00	1.000,00	1.031,50	1.063,99	1.063,99	4.159,48
120 - MSC - 1.600.0000 - RECURSOS DO SUS DO BLOCO DE MANUTENÇÃO DAS AÇÕES E SERVIÇOS PÚBLICOS	0,00	1.000,00	1.031,50	1.063,99	1.063,99	4.159,48
121 - MSC - 1.601.0000 - RECURSOS SUS BLOCO DE ESTRUTURAÇÃO DA REDE DE SERVIÇOS PÚBLICOS	0,00	10.000,00	10.315,00	10.639,92	10.639,92	41.594,84
124 - MSC - 1.632.0000 - RECURSOS DE CONVÊNIOS PARA SAÚDE DO GOVERNO ESTADUAL	0,00	1.000,00	1.031,50	1.063,99	1.063,99	4.159,48
Ação: 0.9 - AMORTIZAÇÃO DE DÍVIDAS PÚBLICAS	0,00	15.000,00	15.472,50	15.959,88	15.959,88	62.392,26
602 - 3.2.90.21.00	0,00	2.000,00	2.063,00	2.127,98	2.127,98	8.318,96
120 - MSC - 1.600.0000 - RECURSOS DO SUS DO BLOCO DE MANUTENÇÃO DAS AÇÕES E SERVIÇOS PÚBLICOS	0,00	2.000,00	2.063,00	2.127,98	2.127,98	8.318,96
603 - 4.6.90.71.00	0,00	13.000,00	13.409,50	13.831,90	13.831,90	54.073,30
118 - MSC - 1.500.1002 - 15% DE IMPOSTOS E TRANSFERÊNCIAS PARA SAÚDE - LC Nº 141/2021	0,00	10.000,00	10.315,00	10.639,92	10.639,92	41.594,84
120 - MSC - 1.600.0000 - RECURSOS DO SUS DO BLOCO DE MANUTENÇÃO DAS AÇÕES E SERVIÇOS PÚBLICOS	0,00	3.000,00	3.094,50	3.191,98	3.191,98	12.478,46
Unidade Gestora: 116004 - Conselho Municipal dos Direitos da Criança e do Adolescente	0,00	312.000,00	321.828,00	331.965,46	331.965,46	1.297.758,92
Unidade Orçamentária: 32010 - CONSELHO MUN. DOS DIREITOS DA CRIANÇA E DO ADOLESCENTE	0,00	312.000,00	321.828,00	331.965,46	331.965,46	1.297.758,92
Função: 8 - Assistência Social	0,00	311.000,00	320.796,50	330.901,47	330.901,47	1.293.599,44
Subfunção: 243 - Assistência à Criança e ao Adolescente	0,00	311.000,00	320.796,50	330.901,47	330.901,47	1.293.599,44
Programa: 804 - FORTALECIMENTO DA PROTEÇÃO SOCIAL ESPECIAL	0,00	6.000,00	6.189,00	6.383,94	6.383,94	24.956,88
Ação: 2.137 - SERVIÇOS DE PROTEÇÃO SOCIAL A ADOLESCENTES EM CUMPRIMENTO DE MEDIDA	0,00	3.000,00	3.094,50	3.191,97	3.191,97	12.478,44
735 - 3.3.90.30.00	0,00	1.000,00	1.031,50	1.063,99	1.063,99	4.159,48
101 - MSC - 1.501.0000 - RECURSOS PRÓPRIOS	0,00	1.000,00	1.031,50	1.063,99	1.063,99	4.159,48
736 - 3.3.90.36.00	0,00	1.000,00	1.031,50	1.063,99	1.063,99	4.159,48
101 - MSC - 1.501.0000 - RECURSOS PRÓPRIOS	0,00	1.000,00	1.031,50	1.063,99	1.063,99	4.159,48
737 - 3.3.90.39.00	0,00	1.000,00	1.031,50	1.063,99	1.063,99	4.159,48
101 - MSC - 1.501.0000 - RECURSOS PRÓPRIOS	0,00	1.000,00	1.031,50	1.063,99	1.063,99	4.159,48
Ação: 2.138 - SERVIÇOS DE PROTEÇÃO SOCIAL A ADOLESCENTES EM CUMPRIMENTO DE MEDIDA	0,00	3.000,00	3.094,50	3.191,97	3.191,97	12.478,44
738 - 3.3.90.30.00	0,00	1.000,00	1.031,50	1.063,99	1.063,99	4.159,48
101 - MSC - 1.501.0000 - RECURSOS PRÓPRIOS	0,00	1.000,00	1.031,50	1.063,99	1.063,99	4.159,48
739 - 3.3.90.36.00	0,00	1.000,00	1.031,50	1.063,99	1.063,99	4.159,48
101 - MSC - 1.501.0000 - RECURSOS PRÓPRIOS	0,00	1.000,00	1.031,50	1.063,99	1.063,99	4.159,48



Prefeitura Municipal de Poção

Rua Monsenhor Estanislau, 122 - Centro - 55.240-000 - Poção/ PE
CNPJ: 10.265.429/0001-64 Fone: (87)3834-1234

Usuário: Poção

Chave de Autenticação
1996-3282-780

Página
77 / 91

Demonstrativo de compatibilidade entre PPA e LOA

PPA 2022 - 2025 - Valores em R\$

	Valor global	2022	2023	2024	2025	Total
740 - 3.3.90.39.00	0,00	1.000,00	1.031,50	1.063,99	1.063,99	4.159,48
101 - MSC - 1.501.0000 - RECURSOS PRÓPRIOS	0,00	1.000,00	1.031,50	1.063,99	1.063,99	4.159,48
Programa: 815 - APOIO AO CONSELHO TUTELAR	0,00	219.000,00	225.898,50	233.014,26	233.014,26	910.927,02
Ação: 1.110 - AQUISIÇÃO DE VEÍCULO, MÓVEIS, MÁQUINAS E EQUIPAMENTOS DIVERSOS PARA O	0,00	2.000,00	2.063,00	2.127,98	2.127,98	8.318,96
741 - 4.4.90.52.00	0,00	2.000,00	2.063,00	2.127,98	2.127,98	8.318,96
101 - MSC - 1.501.0000 - RECURSOS PRÓPRIOS	0,00	2.000,00	2.063,00	2.127,98	2.127,98	8.318,96
Ação: 2.139 - MANUTENÇÃO DAS ATIVIDADES DO CONSELHO TUTELAR	0,00	212.000,00	218.678,00	225.566,33	225.566,33	881.810,66
742 - 3.1.90.11.00	0,00	120.000,00	123.780,00	127.679,07	127.679,07	499.138,14
101 - MSC - 1.501.0000 - RECURSOS PRÓPRIOS	0,00	120.000,00	123.780,00	127.679,07	127.679,07	499.138,14
743 - 3.1.90.13.00	0,00	25.000,00	25.787,50	26.599,81	26.599,81	103.987,12
101 - MSC - 1.501.0000 - RECURSOS PRÓPRIOS	0,00	25.000,00	25.787,50	26.599,81	26.599,81	103.987,12
744 - 3.1.90.92.00	0,00	2.000,00	2.063,00	2.127,98	2.127,98	8.318,96
101 - MSC - 1.501.0000 - RECURSOS PRÓPRIOS	0,00	2.000,00	2.063,00	2.127,98	2.127,98	8.318,96
818 - 3.1.90.94.00	0,00	3.000,00	3.094,50	3.191,98	3.191,98	12.478,46
101 - MSC - 1.501.0000 - RECURSOS PRÓPRIOS	0,00	3.000,00	3.094,50	3.191,98	3.191,98	12.478,46
745 - 3.3.90.14.00	0,00	10.000,00	10.315,00	10.639,92	10.639,92	41.594,84
101 - MSC - 1.501.0000 - RECURSOS PRÓPRIOS	0,00	10.000,00	10.315,00	10.639,92	10.639,92	41.594,84
746 - 3.3.90.30.00	0,00	20.000,00	20.630,00	21.279,84	21.279,84	83.189,68
101 - MSC - 1.501.0000 - RECURSOS PRÓPRIOS	0,00	20.000,00	20.630,00	21.279,84	21.279,84	83.189,68
747 - 3.3.90.33.00	0,00	2.000,00	2.063,00	2.127,98	2.127,98	8.318,96
101 - MSC - 1.501.0000 - RECURSOS PRÓPRIOS	0,00	2.000,00	2.063,00	2.127,98	2.127,98	8.318,96
748 - 3.3.90.36.00	0,00	10.000,00	10.315,00	10.639,92	10.639,92	41.594,84
101 - MSC - 1.501.0000 - RECURSOS PRÓPRIOS	0,00	10.000,00	10.315,00	10.639,92	10.639,92	41.594,84
749 - 3.3.90.39.00	0,00	15.000,00	15.472,50	15.959,88	15.959,88	62.392,26
101 - MSC - 1.501.0000 - RECURSOS PRÓPRIOS	0,00	15.000,00	15.472,50	15.959,88	15.959,88	62.392,26
750 - 3.3.90.47.00	0,00	2.000,00	2.063,00	2.127,98	2.127,98	8.318,96
101 - MSC - 1.501.0000 - RECURSOS PRÓPRIOS	0,00	2.000,00	2.063,00	2.127,98	2.127,98	8.318,96
751 - 3.3.90.92.00	0,00	1.000,00	1.031,50	1.063,99	1.063,99	4.159,48
101 - MSC - 1.501.0000 - RECURSOS PRÓPRIOS	0,00	1.000,00	1.031,50	1.063,99	1.063,99	4.159,48
1074 - 3.3.90.94.00	0,00	2.000,00	2.063,00	2.127,98	2.127,98	8.318,96
101 - MSC - 1.501.0000 - RECURSOS PRÓPRIOS	0,00	2.000,00	2.063,00	2.127,98	2.127,98	8.318,96
Ação: 2.140 - CAPACITAÇÃO E TREINAMENTO DO CONSELHO TUTELAR	0,00	5.000,00	5.157,50	5.319,95	5.319,95	20.797,40
752 - 3.3.90.30.00	0,00	1.000,00	1.031,50	1.063,99	1.063,99	4.159,48
101 - MSC - 1.501.0000 - RECURSOS PRÓPRIOS	0,00	1.000,00	1.031,50	1.063,99	1.063,99	4.159,48
753 - 3.3.90.36.00	0,00	2.000,00	2.063,00	2.127,98	2.127,98	8.318,96
101 - MSC - 1.501.0000 - RECURSOS PRÓPRIOS	0,00	2.000,00	2.063,00	2.127,98	2.127,98	8.318,96
754 - 3.3.90.39.00	0,00	2.000,00	2.063,00	2.127,98	2.127,98	8.318,96



Prefeitura Municipal de Poção

Rua Monsenhor Estanislau, 122 - Centro - 55.240-000 - Poção/ PE
CNPJ: 10.265.429/0001-64 Fone: (87)3834-1234

Usuário: Poção

Chave de Autenticação
1996-3282-780

Página
78 / 91

Demonstrativo de compatibilidade entre PPA e LOA

PPA 2022 - 2025 - Valores em R\$

	Valor global	2022	2023	2024	2025	Total
101 - MSC - 1.501.0000 - RECURSOS PRÓPRIOS	0,00	2.000,00	2.063,00	2.127,98	2.127,98	8.318,96
Programa: 816 - GESTÃO ADMINISTRATIVA DO COMDICA	0,00	86.000,00	88.709,00	91.503,27	91.503,27	357.715,54
Ação: 1.111 - EXECUÇÃO DE OBRAS PARA O COMDICA	0,00	2.000,00	2.063,00	2.127,98	2.127,98	8.318,96
755 - 4.4.90.51.00	0,00	2.000,00	2.063,00	2.127,98	2.127,98	8.318,96
101 - MSC - 1.501.0000 - RECURSOS PRÓPRIOS	0,00	2.000,00	2.063,00	2.127,98	2.127,98	8.318,96
Ação: 1.112 - AQUISIÇÃO DE MÓVEIS, MÁQUINAS E EQUIPAMENTOS PARA O COMDICA	0,00	2.000,00	2.063,00	2.127,98	2.127,98	8.318,96
756 - 4.4.90.52.00	0,00	2.000,00	2.063,00	2.127,98	2.127,98	8.318,96
101 - MSC - 1.501.0000 - RECURSOS PRÓPRIOS	0,00	2.000,00	2.063,00	2.127,98	2.127,98	8.318,96
Ação: 2.141 - MANUTENÇÃO DAS ATIVIDADES DO COMDICA	0,00	76.000,00	78.394,00	80.863,37	80.863,37	316.120,74
757 - 3.1.90.04.00	0,00	5.000,00	5.157,50	5.319,96	5.319,96	20.797,42
101 - MSC - 1.501.0000 - RECURSOS PRÓPRIOS	0,00	5.000,00	5.157,50	5.319,96	5.319,96	20.797,42
758 - 3.1.90.11.00	0,00	10.000,00	10.315,00	10.639,92	10.639,92	41.594,84
101 - MSC - 1.501.0000 - RECURSOS PRÓPRIOS	0,00	10.000,00	10.315,00	10.639,92	10.639,92	41.594,84
759 - 3.1.90.13.00	0,00	3.000,00	3.094,50	3.191,98	3.191,98	12.478,46
101 - MSC - 1.501.0000 - RECURSOS PRÓPRIOS	0,00	3.000,00	3.094,50	3.191,98	3.191,98	12.478,46
760 - 3.1.90.92.00	0,00	2.000,00	2.063,00	2.127,98	2.127,98	8.318,96
101 - MSC - 1.501.0000 - RECURSOS PRÓPRIOS	0,00	2.000,00	2.063,00	2.127,98	2.127,98	8.318,96
819 - 3.1.90.94.00	0,00	1.000,00	1.031,50	1.063,99	1.063,99	4.159,48
101 - MSC - 1.501.0000 - RECURSOS PRÓPRIOS	0,00	1.000,00	1.031,50	1.063,99	1.063,99	4.159,48
761 - 3.3.90.14.00	0,00	2.000,00	2.063,00	2.127,98	2.127,98	8.318,96
101 - MSC - 1.501.0000 - RECURSOS PRÓPRIOS	0,00	2.000,00	2.063,00	2.127,98	2.127,98	8.318,96
762 - 3.3.90.30.00	0,00	2.000,00	2.063,00	2.127,98	2.127,98	8.318,96
101 - MSC - 1.501.0000 - RECURSOS PRÓPRIOS	0,00	2.000,00	2.063,00	2.127,98	2.127,98	8.318,96
763 - 3.3.90.33.00	0,00	2.000,00	2.063,00	2.127,98	2.127,98	8.318,96
101 - MSC - 1.501.0000 - RECURSOS PRÓPRIOS	0,00	2.000,00	2.063,00	2.127,98	2.127,98	8.318,96
764 - 3.3.90.35.00	0,00	20.000,00	20.630,00	21.279,84	21.279,84	83.189,68
101 - MSC - 1.501.0000 - RECURSOS PRÓPRIOS	0,00	20.000,00	20.630,00	21.279,84	21.279,84	83.189,68
765 - 3.3.90.36.00	0,00	5.000,00	5.157,50	5.319,96	5.319,96	20.797,42
101 - MSC - 1.501.0000 - RECURSOS PRÓPRIOS	0,00	5.000,00	5.157,50	5.319,96	5.319,96	20.797,42
766 - 3.3.90.39.00	0,00	10.000,00	10.315,00	10.639,92	10.639,92	41.594,84
101 - MSC - 1.501.0000 - RECURSOS PRÓPRIOS	0,00	10.000,00	10.315,00	10.639,92	10.639,92	41.594,84
793 - 3.3.90.40.00	0,00	2.000,00	2.063,00	2.127,98	2.127,98	8.318,96
101 - MSC - 1.501.0000 - RECURSOS PRÓPRIOS	0,00	2.000,00	2.063,00	2.127,98	2.127,98	8.318,96
767 - 3.3.90.47.00	0,00	1.000,00	1.031,50	1.063,99	1.063,99	4.159,48
101 - MSC - 1.501.0000 - RECURSOS PRÓPRIOS	0,00	1.000,00	1.031,50	1.063,99	1.063,99	4.159,48
768 - 3.3.90.59.00	0,00	10.000,00	10.315,00	10.639,92	10.639,92	41.594,84
101 - MSC - 1.501.0000 - RECURSOS PRÓPRIOS	0,00	10.000,00	10.315,00	10.639,92	10.639,92	41.594,84



Prefeitura Municipal de Poção

Rua Monsenhor Estanislau, 122 - Centro - 55.240-000 - Poção/ PE
CNPJ: 10.265.429/0001-64 Fone: (87)3834-1234

Usuário: Poção

Chave de Autenticação
1996-3282-780

Página
79 / 91

Demonstrativo de compatibilidade entre PPA e LOA

PPA 2022 - 2025 - Valores em R\$

		Valor global	2022	2023	2024	2025	Total
769 - 3.3.90.92.00		0,00	1.000,00	1.031,50	1.063,99	1.063,99	4.159,48
101 - MSC - 1.501.0000 - RECURSOS PRÓPRIOS		0,00	1.000,00	1.031,50	1.063,99	1.063,99	4.159,48
Ação:	2.142 - ASSISTÊNCIA A INFÂNCIA E A JUVENTUDE	0,00	6.000,00	6.189,00	6.383,94	6.383,94	24.956,88
770 - 3.3.90.30.00		0,00	1.000,00	1.031,50	1.063,99	1.063,99	4.159,48
101 - MSC - 1.501.0000 - RECURSOS PRÓPRIOS		0,00	1.000,00	1.031,50	1.063,99	1.063,99	4.159,48
771 - 3.3.90.32.00		0,00	2.000,00	2.063,00	2.127,98	2.127,98	8.318,96
101 - MSC - 1.501.0000 - RECURSOS PRÓPRIOS		0,00	2.000,00	2.063,00	2.127,98	2.127,98	8.318,96
772 - 3.3.90.33.00		0,00	1.000,00	1.031,50	1.063,99	1.063,99	4.159,48
101 - MSC - 1.501.0000 - RECURSOS PRÓPRIOS		0,00	1.000,00	1.031,50	1.063,99	1.063,99	4.159,48
773 - 3.3.90.36.00		0,00	1.000,00	1.031,50	1.063,99	1.063,99	4.159,48
101 - MSC - 1.501.0000 - RECURSOS PRÓPRIOS		0,00	1.000,00	1.031,50	1.063,99	1.063,99	4.159,48
774 - 3.3.90.39.00		0,00	1.000,00	1.031,50	1.063,99	1.063,99	4.159,48
101 - MSC - 1.501.0000 - RECURSOS PRÓPRIOS		0,00	1.000,00	1.031,50	1.063,99	1.063,99	4.159,48
Função:	28 - Encargos Especiais	0,00	1.000,00	1.031,50	1.063,99	1.063,99	4.159,48
Subfunção:	846 - Outros Encargos Especiais	0,00	1.000,00	1.031,50	1.063,99	1.063,99	4.159,48
Programa:	0 - Operações Especiais	0,00	1.000,00	1.031,50	1.063,99	1.063,99	4.159,48
Ação:	0.12 - DISPÊNDIO COM INDENIZAÇÕES E RESTITUIÇÕES	0,00	1.000,00	1.031,50	1.063,99	1.063,99	4.159,48
775 - 3.3.90.93.00		0,00	1.000,00	1.031,50	1.063,99	1.063,99	4.159,48
101 - MSC - 1.501.0000 - RECURSOS PRÓPRIOS		0,00	1.000,00	1.031,50	1.063,99	1.063,99	4.159,48
Unidade Gestora:	116005 - Fundo Municipal de Assistência Social de Poção	0,00	2.516.000,00	2.595.254,00	2.663.684,13	2.663.684,13	10.438.622,26
Unidade Orçamentária:	29010 - FUNDO MUNICIPAL DE ASSISTÊNCIA SOCIAL (ENTIDADE SU	0,00	2.506.000,00	2.584.939,00	2.653.044,23	2.653.044,23	10.397.027,46
Função:	8 - Assistência Social	0,00	2.501.000,00	2.579.781,50	2.647.724,28	2.647.724,28	10.376.230,06
Subfunção:	122 - Administração Geral	0,00	349.000,00	359.993,50	369.333,26	369.333,26	1.447.660,02
Programa:	801 - GESTÃO ADMINISTRATIVA DA ASSISTÊNCIA SOCIAL	0,00	347.000,00	357.930,50	367.205,28	367.205,28	1.439.341,06
Ação:	1.96 - EXECUÇÃO DE OBRAS PARA A ASSISTÊNCIA SOCIAL	0,00	2.000,00	2.063,00	1.127,98	1.127,98	6.318,96
604 - 4.4.90.51.00		0,00	2.000,00	2.063,00	1.127,98	1.127,98	6.318,96
101 - MSC - 1.501.0000 - RECURSOS PRÓPRIOS		0,00	2.000,00	2.063,00	1.127,98	1.127,98	6.318,96
Ação:	1.97 - AQUISIÇÃO DE MÓVEIS, MÁQUINAS, VEÍCULOS E EQUIPAMENTOS DIVERSOS PARA A	0,00	2.000,00	2.063,00	1.127,98	1.127,98	6.318,96
605 - 4.4.90.52.00		0,00	2.000,00	2.063,00	1.127,98	1.127,98	6.318,96
101 - MSC - 1.501.0000 - RECURSOS PRÓPRIOS		0,00	2.000,00	2.063,00	1.127,98	1.127,98	6.318,96
Ação:	1.98 - AQUISIÇÃO DE IMÓVEIS PARA ASSISTÊNCIA SOCIAL	0,00	1.000,00	1.031,50	1.063,99	1.063,99	4.159,48
606 - 4.4.90.61.00		0,00	1.000,00	1.031,50	1.063,99	1.063,99	4.159,48
101 - MSC - 1.501.0000 - RECURSOS PRÓPRIOS		0,00	1.000,00	1.031,50	1.063,99	1.063,99	4.159,48
Ação:	2.113 - MANUTENÇÃO DAS ATIVIDADES DO FUNDO MUNICIPAL DE ASSISTÊNCIA SOCIAL	0,00	307.000,00	316.670,50	326.645,60	326.645,60	1.276.961,70
607 - 3.1.90.04.00		0,00	10.000,00	10.315,00	10.639,92	10.639,92	41.594,84
101 - MSC - 1.501.0000 - RECURSOS PRÓPRIOS		0,00	10.000,00	10.315,00	10.639,92	10.639,92	41.594,84



Prefeitura Municipal de Poção

Rua Monsenhor Estanislau, 122 - Centro - 55.240-000 - Poção/ PE
CNPJ: 10.265.429/0001-64 Fone: (87)3834-1234

Usuário: Poção

Chave de Autenticação
1996-3282-780

Página
80 / 91

Demonstrativo de compatibilidade entre PPA e LOA

PPA 2022 - 2025 - Valores em R\$

	Valor global	2022	2023	2024	2025	Total
608 - 3.1.90.11.00	0,00	110.000,00	113.465,00	117.039,15	117.039,15	457.543,30
101 - MSC - 1.501.0000 - RECURSOS PRÓPRIOS	0,00	110.000,00	113.465,00	117.039,15	117.039,15	457.543,30
609 - 3.1.90.13.00	0,00	25.000,00	25.787,50	26.599,81	26.599,81	103.987,12
101 - MSC - 1.501.0000 - RECURSOS PRÓPRIOS	0,00	25.000,00	25.787,50	26.599,81	26.599,81	103.987,12
610 - 3.1.90.16.00	0,00	1.000,00	1.031,50	1.063,99	1.063,99	4.159,48
101 - MSC - 1.501.0000 - RECURSOS PRÓPRIOS	0,00	1.000,00	1.031,50	1.063,99	1.063,99	4.159,48
611 - 3.1.90.92.00	0,00	1.000,00	1.031,50	1.063,99	1.063,99	4.159,48
101 - MSC - 1.501.0000 - RECURSOS PRÓPRIOS	0,00	1.000,00	1.031,50	1.063,99	1.063,99	4.159,48
811 - 3.1.90.94.00	0,00	2.000,00	2.063,00	2.127,98	2.127,98	8.318,96
101 - MSC - 1.501.0000 - RECURSOS PRÓPRIOS	0,00	2.000,00	2.063,00	2.127,98	2.127,98	8.318,96
612 - 3.1.90.96.00	0,00	2.000,00	2.063,00	2.127,98	2.127,98	8.318,96
101 - MSC - 1.501.0000 - RECURSOS PRÓPRIOS	0,00	2.000,00	2.063,00	2.127,98	2.127,98	8.318,96
613 - 3.3.90.08.00	0,00	1.000,00	1.031,50	1.063,99	1.063,99	4.159,48
101 - MSC - 1.501.0000 - RECURSOS PRÓPRIOS	0,00	1.000,00	1.031,50	1.063,99	1.063,99	4.159,48
614 - 3.3.90.14.00	0,00	10.000,00	10.315,00	10.639,92	10.639,92	41.594,84
101 - MSC - 1.501.0000 - RECURSOS PRÓPRIOS	0,00	10.000,00	10.315,00	10.639,92	10.639,92	41.594,84
615 - 3.3.90.30.00	0,00	40.000,00	41.260,00	42.559,69	42.559,69	166.379,38
101 - MSC - 1.501.0000 - RECURSOS PRÓPRIOS	0,00	40.000,00	41.260,00	42.559,69	42.559,69	166.379,38
616 - 3.3.90.33.00	0,00	2.000,00	2.063,00	2.127,98	2.127,98	8.318,96
101 - MSC - 1.501.0000 - RECURSOS PRÓPRIOS	0,00	2.000,00	2.063,00	2.127,98	2.127,98	8.318,96
617 - 3.3.90.36.00	0,00	50.000,00	51.575,00	53.199,61	53.199,61	207.974,22
101 - MSC - 1.501.0000 - RECURSOS PRÓPRIOS	0,00	50.000,00	51.575,00	53.199,61	53.199,61	207.974,22
618 - 3.3.90.39.00	0,00	40.000,00	41.260,00	42.559,69	42.559,69	166.379,38
101 - MSC - 1.501.0000 - RECURSOS PRÓPRIOS	0,00	40.000,00	41.260,00	42.559,69	42.559,69	166.379,38
628 - 3.3.90.40.00	0,00	5.000,00	5.157,50	5.319,96	5.319,96	20.797,42
101 - MSC - 1.501.0000 - RECURSOS PRÓPRIOS	0,00	5.000,00	5.157,50	5.319,96	5.319,96	20.797,42
619 - 3.3.90.47.00	0,00	2.000,00	2.063,00	2.127,98	2.127,98	8.318,96
101 - MSC - 1.501.0000 - RECURSOS PRÓPRIOS	0,00	2.000,00	2.063,00	2.127,98	2.127,98	8.318,96
620 - 3.3.90.92.00	0,00	3.000,00	3.094,50	3.191,98	3.191,98	12.478,46
101 - MSC - 1.501.0000 - RECURSOS PRÓPRIOS	0,00	3.000,00	3.094,50	3.191,98	3.191,98	12.478,46
1075 - 3.3.90.94.00	0,00	3.000,00	3.094,50	3.191,98	3.191,98	12.478,46
101 - MSC - 1.501.0000 - RECURSOS PRÓPRIOS	0,00	3.000,00	3.094,50	3.191,98	3.191,98	12.478,46
Ação: 2.114 - DESPESAS COM CONTRATAÇÃO DE CONSULTORIAS	0,00	35.000,00	36.102,50	37.239,73	37.239,73	145.581,96
621 - 3.3.90.35.00	0,00	35.000,00	36.102,50	37.239,73	37.239,73	145.581,96
101 - MSC - 1.501.0000 - RECURSOS PRÓPRIOS	0,00	35.000,00	36.102,50	37.239,73	37.239,73	145.581,96
Programa: 802 - APOIO A ENTIDADES SEM FINS LUCRATIVOS	0,00	2.000,00	2.063,00	2.127,98	2.127,98	8.318,96
Ação: 2.115 - APOIO AS ENTIDADES SOCIAIS E SEM FINS LUCRATIVOS QUE ATUAM NO MUNICÍPIO	0,00	2.000,00	2.063,00	2.127,98	2.127,98	8.318,96



Prefeitura Municipal de Poção

Rua Monsenhor Estanislau, 122 - Centro - 55.240-000 - Poção/ PE
CNPJ: 10.265.429/0001-64 Fone: (87)3834-1234

Usuário: Poção

Chave de Autenticação
1996-3282-780

Página
81 / 91

Demonstrativo de compatibilidade entre PPA e LOA

PPA 2022 - 2025 - Valores em R\$

	Valor global	2022	2023	2024	2025	Total
622 - 3.3.50.43.00	0,00	2.000,00	2.063,00	2.127,98	2.127,98	8.318,96
101 - MSC - 1.501.0000 - RECURSOS PRÓPRIOS	0,00	2.000,00	2.063,00	2.127,98	2.127,98	8.318,96
Subfunção: 242 - Assistência ao Portador de Deficiência	0,00	9.000,00	9.283,50	9.575,91	9.575,91	37.435,32
Programa: 803 - FORTALECIMENTO DA PROTEÇÃO SOCIAL BÁSICA	0,00	9.000,00	9.283,50	9.575,91	9.575,91	37.435,32
Ação: 2.116 - SERVIÇO DE PROTEÇÃO SOCIAL BÁSICA NO DOMICÍLIO PARA PESSOAS COM	0,00	9.000,00	9.283,50	9.575,91	9.575,91	37.435,32
623 - 3.3.90.30.00	0,00	2.000,00	2.063,00	2.127,98	2.127,98	8.318,96
101 - MSC - 1.501.0000 - RECURSOS PRÓPRIOS	0,00	1.000,00	1.031,50	1.063,99	1.063,99	4.159,48
125 - MSC - 1.660.0000 - RECURSOS TRANSFERIDOS PELO FNAS	0,00	1.000,00	1.031,50	1.063,99	1.063,99	4.159,48
624 - 3.3.90.32.00	0,00	2.000,00	2.063,00	2.127,98	2.127,98	8.318,96
101 - MSC - 1.501.0000 - RECURSOS PRÓPRIOS	0,00	1.000,00	1.031,50	1.063,99	1.063,99	4.159,48
125 - MSC - 1.660.0000 - RECURSOS TRANSFERIDOS PELO FNAS	0,00	1.000,00	1.031,50	1.063,99	1.063,99	4.159,48
625 - 3.3.90.36.00	0,00	2.000,00	2.063,00	2.127,98	2.127,98	8.318,96
101 - MSC - 1.501.0000 - RECURSOS PRÓPRIOS	0,00	1.000,00	1.031,50	1.063,99	1.063,99	4.159,48
125 - MSC - 1.660.0000 - RECURSOS TRANSFERIDOS PELO FNAS	0,00	1.000,00	1.031,50	1.063,99	1.063,99	4.159,48
626 - 3.3.90.39.00	0,00	2.000,00	2.063,00	2.127,98	2.127,98	8.318,96
101 - MSC - 1.501.0000 - RECURSOS PRÓPRIOS	0,00	1.000,00	1.031,50	1.063,99	1.063,99	4.159,48
125 - MSC - 1.660.0000 - RECURSOS TRANSFERIDOS PELO FNAS	0,00	1.000,00	1.031,50	1.063,99	1.063,99	4.159,48
627 - 3.3.90.48.00	0,00	1.000,00	1.031,50	1.063,99	1.063,99	4.159,48
101 - MSC - 1.501.0000 - RECURSOS PRÓPRIOS	0,00	1.000,00	1.031,50	1.063,99	1.063,99	4.159,48
Subfunção: 243 - Assistência à Criança e ao Adolescente	0,00	183.000,00	188.764,50	194.710,57	194.710,57	761.185,64
Programa: 803 - FORTALECIMENTO DA PROTEÇÃO SOCIAL BÁSICA	0,00	183.000,00	188.764,50	194.710,57	194.710,57	761.185,64
Ação: 1.99 - EXECUÇÃO DE OBRAS DESTINADAS AO SERVIÇO DE CONVIVÊNCIA E	0,00	1.000,00	1.031,50	1.063,99	1.063,99	4.159,48
1055 - 4.4.90.51.00	0,00	1.000,00	1.031,50	1.063,99	1.063,99	4.159,48
101 - MSC - 1.501.0000 - RECURSOS PRÓPRIOS	0,00	1.000,00	1.031,50	1.063,99	1.063,99	4.159,48
Ação: 1.100 - AQUISIÇÃO DE MÓVEIS, MÁQUINAS E EQUIPAMENTOS DESTINADOS AO SERVIÇO DE	0,00	2.000,00	2.063,00	2.127,98	2.127,98	8.318,96
1056 - 4.4.90.52.00	0,00	2.000,00	2.063,00	2.127,98	2.127,98	8.318,96
101 - MSC - 1.501.0000 - RECURSOS PRÓPRIOS	0,00	1.000,00	1.031,50	1.063,99	1.063,99	4.159,48
125 - MSC - 1.660.0000 - RECURSOS TRANSFERIDOS PELO FNAS	0,00	1.000,00	1.031,50	1.063,99	1.063,99	4.159,48
Ação: 2.118 - SERVIÇOS DE CONVIVÊNCIA E FORTALECIMENTO DE VÍNCULOS - SCFV	0,00	180.000,00	185.670,00	191.518,60	191.518,60	748.707,20
1057 - 3.1.90.04.00	0,00	4.000,00	4.126,00	4.255,97	4.255,97	16.637,94
101 - MSC - 1.501.0000 - RECURSOS PRÓPRIOS	0,00	1.000,00	1.031,50	1.063,99	1.063,99	4.159,48
125 - MSC - 1.660.0000 - RECURSOS TRANSFERIDOS PELO FNAS	0,00	3.000,00	3.094,50	3.191,98	3.191,98	12.478,46
1058 - 3.1.90.11.00	0,00	4.000,00	4.126,00	4.255,97	4.255,97	16.637,94
101 - MSC - 1.501.0000 - RECURSOS PRÓPRIOS	0,00	1.000,00	1.031,50	1.063,99	1.063,99	4.159,48
125 - MSC - 1.660.0000 - RECURSOS TRANSFERIDOS PELO FNAS	0,00	3.000,00	3.094,50	3.191,98	3.191,98	12.478,46
1059 - 3.1.90.13.00	0,00	4.000,00	4.126,00	4.255,97	4.255,97	16.637,94



Prefeitura Municipal de Poção

Rua Monsenhor Estanislau, 122 - Centro - 55.240-000 - Poção/ PE
CNPJ: 10.265.429/0001-64 Fone: (87)3834-1234

Usuário: Poção

Chave de Autenticação
1996-3282-780

Página
82 / 91

Demonstrativo de compatibilidade entre PPA e LOA

PPA 2022 - 2025 - Valores em R\$

	Valor global	2022	2023	2024	2025	Total
101 - MSC - 1.501.0000 - RECURSOS PRÓPRIOS	0,00	1.000,00	1.031,50	1.063,99	1.063,99	4.159,48
125 - MSC - 1.660.0000 - RECURSOS TRANSFERIDOS PELO FNAS	0,00	3.000,00	3.094,50	3.191,98	3.191,98	12.478,46
1060 - 3.1.90.94.00	0,00	4.000,00	4.126,00	4.255,97	4.255,97	16.637,94
101 - MSC - 1.501.0000 - RECURSOS PRÓPRIOS	0,00	1.000,00	1.031,50	1.063,99	1.063,99	4.159,48
125 - MSC - 1.660.0000 - RECURSOS TRANSFERIDOS PELO FNAS	0,00	3.000,00	3.094,50	3.191,98	3.191,98	12.478,46
1061 - 3.3.90.30.00	0,00	78.000,00	80.457,00	82.991,39	82.991,39	324.439,78
101 - MSC - 1.501.0000 - RECURSOS PRÓPRIOS	0,00	10.000,00	10.315,00	10.639,92	10.639,92	41.594,84
125 - MSC - 1.660.0000 - RECURSOS TRANSFERIDOS PELO FNAS	0,00	68.000,00	70.142,00	72.351,47	72.351,47	282.844,94
1062 - 3.3.90.32.00	0,00	1.000,00	1.031,50	1.063,99	1.063,99	4.159,48
101 - MSC - 1.501.0000 - RECURSOS PRÓPRIOS	0,00	1.000,00	1.031,50	1.063,99	1.063,99	4.159,48
1063 - 3.3.90.36.00	0,00	70.000,00	72.205,00	74.479,46	74.479,46	291.163,92
101 - MSC - 1.501.0000 - RECURSOS PRÓPRIOS	0,00	10.000,00	10.315,00	10.639,92	10.639,92	41.594,84
125 - MSC - 1.660.0000 - RECURSOS TRANSFERIDOS PELO FNAS	0,00	60.000,00	61.890,00	63.839,54	63.839,54	249.569,08
1064 - 3.3.90.39.00	0,00	15.000,00	15.472,50	15.959,88	15.959,88	62.392,26
101 - MSC - 1.501.0000 - RECURSOS PRÓPRIOS	0,00	5.000,00	5.157,50	5.319,96	5.319,96	20.797,42
125 - MSC - 1.660.0000 - RECURSOS TRANSFERIDOS PELO FNAS	0,00	10.000,00	10.315,00	10.639,92	10.639,92	41.594,84
Subfunção: 244 - Assistência Comunitária	0,00	1.955.000,00	2.016.582,50	2.068.784,59	2.068.784,59	8.109.151,68
Programa: 803 - FORTALECIMENTO DA PROTEÇÃO SOCIAL BÁSICA	0,00	182.000,00	187.733,00	191.646,56	191.646,56	753.026,12
Ação: 1.101 - CONSTRUÇÃO, REFORMA E/OU AMPLIAÇÃO DO CRAS - CENTRO DE REFERÊNCIA DE	0,00	2.000,00	2.063,00	1.127,98	1.127,98	6.318,96
640 - 4.4.90.51.00	0,00	2.000,00	2.063,00	1.127,98	1.127,98	6.318,96
101 - MSC - 1.501.0000 - RECURSOS PRÓPRIOS	0,00	2.000,00	2.063,00	1.127,98	1.127,98	6.318,96
Ação: 1.102 - AQUISIÇÃO DE MÓVEIS E EQUIPAMENTOS DIVERSOS PARA O CRAS	0,00	2.000,00	2.063,00	1.127,98	1.127,98	6.318,96
641 - 4.4.90.52.00	0,00	2.000,00	2.063,00	1.127,98	1.127,98	6.318,96
101 - MSC - 1.501.0000 - RECURSOS PRÓPRIOS	0,00	2.000,00	2.063,00	1.127,98	1.127,98	6.318,96
Ação: 2.119 - SERVIÇO DE PROTEÇÃO E ATENDIMENTO INTEGRAL À FAMÍLIA - PAIF	0,00	178.000,00	183.607,00	189.390,60	189.390,60	740.388,20
649 - 3.1.90.04.00	0,00	45.000,00	46.417,50	47.879,65	47.879,65	187.176,80
101 - MSC - 1.501.0000 - RECURSOS PRÓPRIOS	0,00	15.000,00	15.472,50	15.959,88	15.959,88	62.392,26
125 - MSC - 1.660.0000 - RECURSOS TRANSFERIDOS PELO FNAS	0,00	30.000,00	30.945,00	31.919,77	31.919,77	124.784,54
650 - 3.1.90.11.00	0,00	25.000,00	25.787,50	26.599,80	26.599,80	103.987,10
101 - MSC - 1.501.0000 - RECURSOS PRÓPRIOS	0,00	15.000,00	15.472,50	15.959,88	15.959,88	62.392,26
125 - MSC - 1.660.0000 - RECURSOS TRANSFERIDOS PELO FNAS	0,00	10.000,00	10.315,00	10.639,92	10.639,92	41.594,84
651 - 3.1.90.13.00	0,00	12.000,00	12.378,00	12.767,91	12.767,91	49.913,82
101 - MSC - 1.501.0000 - RECURSOS PRÓPRIOS	0,00	5.000,00	5.157,50	5.319,96	5.319,96	20.797,42
125 - MSC - 1.660.0000 - RECURSOS TRANSFERIDOS PELO FNAS	0,00	7.000,00	7.220,50	7.447,95	7.447,95	29.116,40
814 - 3.1.90.94.00	0,00	3.000,00	3.094,50	3.191,97	3.191,97	12.478,44
101 - MSC - 1.501.0000 - RECURSOS PRÓPRIOS	0,00	1.000,00	1.031,50	1.063,99	1.063,99	4.159,48
125 - MSC - 1.660.0000 - RECURSOS TRANSFERIDOS PELO FNAS	0,00	2.000,00	2.063,00	2.127,98	2.127,98	8.318,96



Prefeitura Municipal de Poção

Rua Monsenhor Estanislau, 122 - Centro - 55.240-000 - Poção/ PE
CNPJ: 10.265.429/0001-64 Fone: (87)3834-1234

Usuário: Poção

Chave de Autenticação
1996-3282-780

Página
83 / 91

Demonstrativo de compatibilidade entre PPA e LOA

PPA 2022 - 2025 - Valores em R\$

	Valor global	2022	2023	2024	2025	Total
652 - 3.3.90.30.00	0,00	33.000,00	34.039,50	35.111,74	35.111,74	137.262,98
101 - MSC - 1.501.0000 - RECURSOS PRÓPRIOS	0,00	5.000,00	5.157,50	5.319,96	5.319,96	20.797,42
125 - MSC - 1.660.0000 - RECURSOS TRANSFERIDOS PELO FNAS	0,00	18.000,00	18.567,00	19.151,86	19.151,86	74.870,72
126 - MSC - 1.661.0000 - TRANSFERÊNCIA DO FUNDO ESTADUAL DE ASSISTÊNCIA SOCIAL	0,00	10.000,00	10.315,00	10.639,92	10.639,92	41.594,84
653 - 3.3.90.36.00	0,00	40.000,00	41.260,00	42.559,69	42.559,69	166.379,38
101 - MSC - 1.501.0000 - RECURSOS PRÓPRIOS	0,00	5.000,00	5.157,50	5.319,96	5.319,96	20.797,42
125 - MSC - 1.660.0000 - RECURSOS TRANSFERIDOS PELO FNAS	0,00	25.000,00	25.787,50	26.599,81	26.599,81	103.987,12
126 - MSC - 1.661.0000 - TRANSFERÊNCIA DO FUNDO ESTADUAL DE ASSISTÊNCIA SOCIAL	0,00	10.000,00	10.315,00	10.639,92	10.639,92	41.594,84
654 - 3.3.90.39.00	0,00	20.000,00	20.630,00	21.279,84	21.279,84	83.189,68
101 - MSC - 1.501.0000 - RECURSOS PRÓPRIOS	0,00	2.000,00	2.063,00	2.127,98	2.127,98	8.318,96
125 - MSC - 1.660.0000 - RECURSOS TRANSFERIDOS PELO FNAS	0,00	8.000,00	8.252,00	8.511,94	8.511,94	33.275,88
126 - MSC - 1.661.0000 - TRANSFERÊNCIA DO FUNDO ESTADUAL DE ASSISTÊNCIA SOCIAL	0,00	10.000,00	10.315,00	10.639,92	10.639,92	41.594,84
Programa: 804 - FORTALECIMENTO DA PROTEÇÃO SOCIAL ESPECIAL	0,00	191.000,00	197.016,50	194.902,51	194.902,51	777.821,52
Ação: 1.103 - CONSTRUÇÃO, REFORMA E/OU AMPLIAÇÃO CREAS - CENTRO DE REFERÊNCIA	0,00	5.000,00	5.157,50	1.319,96	1.319,96	12.797,42
655 - 4.4.90.51.00	0,00	5.000,00	5.157,50	1.319,96	1.319,96	12.797,42
101 - MSC - 1.501.0000 - RECURSOS PRÓPRIOS	0,00	5.000,00	5.157,50	1.319,96	1.319,96	12.797,42
Ação: 1.104 - AQUISIÇÃO DE MÓVEIS E EQUIPAMENTOS DIVERSOS PARA O CREAS	0,00	5.000,00	5.157,50	1.000,00	1.000,00	12.157,50
656 - 4.4.90.52.00	0,00	5.000,00	5.157,50	1.000,00	1.000,00	12.157,50
101 - MSC - 1.501.0000 - RECURSOS PRÓPRIOS	0,00	5.000,00	5.157,50	1.000,00	1.000,00	12.157,50
Ação: 2.120 - SERVIÇO DE PROTEÇÃO E ATENDIMENTO ESPECIALIZADO ÀS FAMÍLIAS E	0,00	181.000,00	186.701,50	192.582,55	192.582,55	752.866,60
657 - 3.1.90.04.00	0,00	40.000,00	41.260,00	42.559,68	42.559,68	166.379,36
101 - MSC - 1.501.0000 - RECURSOS PRÓPRIOS	0,00	15.000,00	15.472,50	15.959,88	15.959,88	62.392,26
125 - MSC - 1.660.0000 - RECURSOS TRANSFERIDOS PELO FNAS	0,00	15.000,00	15.472,50	15.959,88	15.959,88	62.392,26
126 - MSC - 1.661.0000 - TRANSFERÊNCIA DO FUNDO ESTADUAL DE ASSISTÊNCIA SOCIAL	0,00	10.000,00	10.315,00	10.639,92	10.639,92	41.594,84
658 - 3.1.90.11.00	0,00	4.000,00	4.126,00	4.255,96	4.255,96	16.637,92
101 - MSC - 1.501.0000 - RECURSOS PRÓPRIOS	0,00	2.000,00	2.063,00	2.127,98	2.127,98	8.318,96
125 - MSC - 1.660.0000 - RECURSOS TRANSFERIDOS PELO FNAS	0,00	2.000,00	2.063,00	2.127,98	2.127,98	8.318,96
659 - 3.1.90.13.00	0,00	8.000,00	8.252,00	8.511,94	8.511,94	33.275,88
101 - MSC - 1.501.0000 - RECURSOS PRÓPRIOS	0,00	3.000,00	3.094,50	3.191,98	3.191,98	12.478,46
125 - MSC - 1.660.0000 - RECURSOS TRANSFERIDOS PELO FNAS	0,00	3.000,00	3.094,50	3.191,98	3.191,98	12.478,46
126 - MSC - 1.661.0000 - TRANSFERÊNCIA DO FUNDO ESTADUAL DE ASSISTÊNCIA SOCIAL	0,00	2.000,00	2.063,00	2.127,98	2.127,98	8.318,96
815 - 3.1.90.94.00	0,00	2.000,00	2.063,00	2.127,98	2.127,98	8.318,96
101 - MSC - 1.501.0000 - RECURSOS PRÓPRIOS	0,00	1.000,00	1.031,50	1.063,99	1.063,99	4.159,48
125 - MSC - 1.660.0000 - RECURSOS TRANSFERIDOS PELO FNAS	0,00	1.000,00	1.031,50	1.063,99	1.063,99	4.159,48
660 - 3.3.90.30.00	0,00	34.000,00	35.071,00	36.175,73	36.175,73	141.422,46
101 - MSC - 1.501.0000 - RECURSOS PRÓPRIOS	0,00	1.000,00	1.031,50	1.063,99	1.063,99	4.159,48
125 - MSC - 1.660.0000 - RECURSOS TRANSFERIDOS PELO FNAS	0,00	10.000,00	10.315,00	10.639,92	10.639,92	41.594,84



Prefeitura Municipal de Poção

Rua Monsenhor Estanislau, 122 - Centro - 55.240-000 - Poção/ PE
CNPJ: 10.265.429/0001-64 Fone: (87)3834-1234

Usuário: Poção

Chave de Autenticação
1996-3282-780

Página
84 / 91

Demonstrativo de compatibilidade entre PPA e LOA

PPA 2022 - 2025 - Valores em R\$

	Valor global	2022	2023	2024	2025	Total
126 - MSC - 1.661.0000 - TRANSFERÊNCIA DO FUNDO ESTADUAL DE ASSISTÊNCIA SOCIAL	0,00	23.000,00	23.724,50	24.471,82	24.471,82	95.668,14
661 - 3.3.90.32.00	0,00	1.000,00	1.031,50	1.063,99	1.063,99	4.159,48
101 - MSC - 1.501.0000 - RECURSOS PRÓPRIOS	0,00	1.000,00	1.031,50	1.063,99	1.063,99	4.159,48
662 - 3.3.90.36.00	0,00	70.000,00	72.205,00	74.479,45	74.479,45	291.163,90
101 - MSC - 1.501.0000 - RECURSOS PRÓPRIOS	0,00	5.000,00	5.157,50	5.319,96	5.319,96	20.797,42
125 - MSC - 1.660.0000 - RECURSOS TRANSFERIDOS PELO FNAS	0,00	15.000,00	15.472,50	15.959,88	15.959,88	62.392,26
126 - MSC - 1.661.0000 - TRANSFERÊNCIA DO FUNDO ESTADUAL DE ASSISTÊNCIA SOCIAL	0,00	50.000,00	51.575,00	53.199,61	53.199,61	207.974,22
663 - 3.3.90.39.00	0,00	22.000,00	22.693,00	23.407,82	23.407,82	91.508,64
101 - MSC - 1.501.0000 - RECURSOS PRÓPRIOS	0,00	2.000,00	2.063,00	2.127,98	2.127,98	8.318,96
125 - MSC - 1.660.0000 - RECURSOS TRANSFERIDOS PELO FNAS	0,00	5.000,00	5.157,50	5.319,96	5.319,96	20.797,42
126 - MSC - 1.661.0000 - TRANSFERÊNCIA DO FUNDO ESTADUAL DE ASSISTÊNCIA SOCIAL	0,00	15.000,00	15.472,50	15.959,88	15.959,88	62.392,26
Programa: 805 - BENEFÍCIO DE PRESTAÇÃO CONTINUADA	0,00	5.000,00	5.157,50	5.319,95	5.319,95	20.797,40
Ação: 2.117 - MANUTENÇÃO DAS ATIVIDADES VINCULADAS AO PROGRAMA DE PRESTAÇÃO	0,00	5.000,00	5.157,50	5.319,95	5.319,95	20.797,40
1052 - 3.3.90.30.00	0,00	1.000,00	1.031,50	1.063,99	1.063,99	4.159,48
125 - MSC - 1.660.0000 - RECURSOS TRANSFERIDOS PELO FNAS	0,00	1.000,00	1.031,50	1.063,99	1.063,99	4.159,48
1053 - 3.3.90.36.00	0,00	2.000,00	2.063,00	2.127,98	2.127,98	8.318,96
125 - MSC - 1.660.0000 - RECURSOS TRANSFERIDOS PELO FNAS	0,00	2.000,00	2.063,00	2.127,98	2.127,98	8.318,96
1054 - 3.3.90.39.00	0,00	2.000,00	2.063,00	2.127,98	2.127,98	8.318,96
125 - MSC - 1.660.0000 - RECURSOS TRANSFERIDOS PELO FNAS	0,00	2.000,00	2.063,00	2.127,98	2.127,98	8.318,96
Programa: 806 - CRIANÇA FELIZ - PRIMEIRA INFÂNCIA NO SUAS	0,00	211.000,00	217.646,50	224.502,33	224.502,33	877.651,16
Ação: 2.121 - MANUTENÇÃO DAS ATIVIDADES DO PROGRAMA PRIMEIRA INFÂNCIA NO SUAS -	0,00	211.000,00	217.646,50	224.502,33	224.502,33	877.651,16
664 - 3.1.90.04.00	0,00	92.000,00	94.898,00	97.887,28	97.887,28	382.672,56
101 - MSC - 1.501.0000 - RECURSOS PRÓPRIOS	0,00	2.000,00	2.063,00	2.127,98	2.127,98	8.318,96
125 - MSC - 1.660.0000 - RECURSOS TRANSFERIDOS PELO FNAS	0,00	90.000,00	92.835,00	95.759,30	95.759,30	374.353,60
665 - 3.1.90.11.00	0,00	2.000,00	2.063,00	2.127,98	2.127,98	8.318,96
101 - MSC - 1.501.0000 - RECURSOS PRÓPRIOS	0,00	1.000,00	1.031,50	1.063,99	1.063,99	4.159,48
125 - MSC - 1.660.0000 - RECURSOS TRANSFERIDOS PELO FNAS	0,00	1.000,00	1.031,50	1.063,99	1.063,99	4.159,48
666 - 3.1.90.13.00	0,00	15.000,00	15.472,50	15.959,88	15.959,88	62.392,26
101 - MSC - 1.501.0000 - RECURSOS PRÓPRIOS	0,00	1.000,00	1.031,50	1.063,99	1.063,99	4.159,48
125 - MSC - 1.660.0000 - RECURSOS TRANSFERIDOS PELO FNAS	0,00	14.000,00	14.441,00	14.895,89	14.895,89	58.232,78
816 - 3.1.90.94.00	0,00	2.000,00	2.063,00	2.127,98	2.127,98	8.318,96
101 - MSC - 1.501.0000 - RECURSOS PRÓPRIOS	0,00	1.000,00	1.031,50	1.063,99	1.063,99	4.159,48
125 - MSC - 1.660.0000 - RECURSOS TRANSFERIDOS PELO FNAS	0,00	1.000,00	1.031,50	1.063,99	1.063,99	4.159,48
667 - 3.3.90.14.00	0,00	2.000,00	2.063,00	2.127,98	2.127,98	8.318,96
101 - MSC - 1.501.0000 - RECURSOS PRÓPRIOS	0,00	1.000,00	1.031,50	1.063,99	1.063,99	4.159,48
125 - MSC - 1.660.0000 - RECURSOS TRANSFERIDOS PELO FNAS	0,00	1.000,00	1.031,50	1.063,99	1.063,99	4.159,48
668 - 3.3.90.30.00	0,00	50.000,00	51.575,00	53.199,61	53.199,61	207.974,22



Prefeitura Municipal de Poção

Rua Monsenhor Estanislau, 122 - Centro - 55.240-000 - Poção/ PE
CNPJ: 10.265.429/0001-64 Fone: (87)3834-1234

Usuário: Poção

Chave de Autenticação
1996-3282-780

Página
85 / 91

Demonstrativo de compatibilidade entre PPA e LOA

PPA 2022 - 2025 - Valores em R\$

	Valor global	2022	2023	2024	2025	Total
101 - MSC - 1.501.0000 - RECURSOS PRÓPRIOS	0,00	10.000,00	10.315,00	10.639,92	10.639,92	41.594,84
125 - MSC - 1.660.0000 - RECURSOS TRANSFERIDOS PELO FNAS	0,00	40.000,00	41.260,00	42.559,69	42.559,69	166.379,38
669 - 3.3.90.32.00	0,00	1.000,00	1.031,50	1.063,99	1.063,99	4.159,48
101 - MSC - 1.501.0000 - RECURSOS PRÓPRIOS	0,00	1.000,00	1.031,50	1.063,99	1.063,99	4.159,48
670 - 3.3.90.33.00	0,00	2.000,00	2.063,00	2.127,98	2.127,98	8.318,96
101 - MSC - 1.501.0000 - RECURSOS PRÓPRIOS	0,00	1.000,00	1.031,50	1.063,99	1.063,99	4.159,48
125 - MSC - 1.660.0000 - RECURSOS TRANSFERIDOS PELO FNAS	0,00	1.000,00	1.031,50	1.063,99	1.063,99	4.159,48
671 - 3.3.90.36.00	0,00	35.000,00	36.102,50	37.239,73	37.239,73	145.581,96
101 - MSC - 1.501.0000 - RECURSOS PRÓPRIOS	0,00	10.000,00	10.315,00	10.639,92	10.639,92	41.594,84
125 - MSC - 1.660.0000 - RECURSOS TRANSFERIDOS PELO FNAS	0,00	25.000,00	25.787,50	26.599,81	26.599,81	103.987,12
672 - 3.3.90.39.00	0,00	5.000,00	5.157,50	5.319,96	5.319,96	20.797,42
101 - MSC - 1.501.0000 - RECURSOS PRÓPRIOS	0,00	2.000,00	2.063,00	2.127,98	2.127,98	8.318,96
125 - MSC - 1.660.0000 - RECURSOS TRANSFERIDOS PELO FNAS	0,00	3.000,00	3.094,50	3.191,98	3.191,98	12.478,46
673 - 3.3.90.47.00	0,00	5.000,00	5.157,50	5.319,96	5.319,96	20.797,42
101 - MSC - 1.501.0000 - RECURSOS PRÓPRIOS	0,00	5.000,00	5.157,50	5.319,96	5.319,96	20.797,42
Programa: 807 - GESTÃO DO SISTEMA ÚNICO DE ASSISTÊNCIA SOCIAL	0,00	265.000,00	273.347,50	280.957,81	280.957,81	1.100.263,12
Ação: 1.105 - IGD-SUAS - AQUISIÇÃO DE MÓVEIS, MÁQUINAS E EQUIPAMENTOS DIVERSOS PARA O	0,00	4.000,00	4.126,00	3.255,96	3.255,96	14.637,92
674 - 4.4.90.52.00	0,00	4.000,00	4.126,00	3.255,96	3.255,96	14.637,92
101 - MSC - 1.501.0000 - RECURSOS PRÓPRIOS	0,00	2.000,00	2.063,00	1.127,98	1.127,98	6.318,96
125 - MSC - 1.660.0000 - RECURSOS TRANSFERIDOS PELO FNAS	0,00	2.000,00	2.063,00	2.127,98	2.127,98	8.318,96
Ação: 1.106 - IGD-BF - AQUISIÇÃO DE MÓVEIS, MÁQUINAS E EQUIPAMENTOS DIVERSOS PARA O	0,00	3.000,00	3.094,50	3.191,97	3.191,97	12.478,44
675 - 4.4.90.52.00	0,00	3.000,00	3.094,50	3.191,97	3.191,97	12.478,44
101 - MSC - 1.501.0000 - RECURSOS PRÓPRIOS	0,00	1.000,00	1.031,50	1.063,99	1.063,99	4.159,48
125 - MSC - 1.660.0000 - RECURSOS TRANSFERIDOS PELO FNAS	0,00	2.000,00	2.063,00	2.127,98	2.127,98	8.318,96
Ação: 2.122 - GESTÃO ADMINISTRATIVA DO SUAS E CONTROLE SOCIAL DO SISTEMA ÚNICO DE	0,00	17.000,00	17.535,50	18.087,83	18.087,83	70.711,16
676 - 3.3.90.30.00	0,00	3.000,00	3.094,50	3.191,97	3.191,97	12.478,44
101 - MSC - 1.501.0000 - RECURSOS PRÓPRIOS	0,00	1.000,00	1.031,50	1.063,99	1.063,99	4.159,48
125 - MSC - 1.660.0000 - RECURSOS TRANSFERIDOS PELO FNAS	0,00	1.000,00	1.031,50	1.063,99	1.063,99	4.159,48
126 - MSC - 1.661.0000 - TRANSFERÊNCIA DO FUNDO ESTADUAL DE ASSISTÊNCIA SOCIAL	0,00	1.000,00	1.031,50	1.063,99	1.063,99	4.159,48
677 - 3.3.90.32.00	0,00	2.000,00	2.063,00	2.127,98	2.127,98	8.318,96
101 - MSC - 1.501.0000 - RECURSOS PRÓPRIOS	0,00	2.000,00	2.063,00	2.127,98	2.127,98	8.318,96
678 - 3.3.90.36.00	0,00	5.000,00	5.157,50	5.319,95	5.319,95	20.797,40
101 - MSC - 1.501.0000 - RECURSOS PRÓPRIOS	0,00	1.000,00	1.031,50	1.063,99	1.063,99	4.159,48
125 - MSC - 1.660.0000 - RECURSOS TRANSFERIDOS PELO FNAS	0,00	2.000,00	2.063,00	2.127,98	2.127,98	8.318,96
126 - MSC - 1.661.0000 - TRANSFERÊNCIA DO FUNDO ESTADUAL DE ASSISTÊNCIA SOCIAL	0,00	2.000,00	2.063,00	2.127,98	2.127,98	8.318,96
679 - 3.3.90.39.00	0,00	6.000,00	6.189,00	6.383,94	6.383,94	24.956,88
101 - MSC - 1.501.0000 - RECURSOS PRÓPRIOS	0,00	2.000,00	2.063,00	2.127,98	2.127,98	8.318,96



Prefeitura Municipal de Poção

Rua Monsenhor Estanislau, 122 - Centro - 55.240-000 - Poção/ PE
CNPJ: 10.265.429/0001-64 Fone: (87)3834-1234

Usuário: Poção

Chave de Autenticação
1996-3282-780

Página
86 / 91

Demonstrativo de compatibilidade entre PPA e LOA

PPA 2022 - 2025 - Valores em R\$

	Valor global	2022	2023	2024	2025	Total
125 - MSC - 1.660.0000 - RECURSOS TRANSFERIDOS PELO FNAS	0,00	2.000,00	2.063,00	2.127,98	2.127,98	8.318,96
126 - MSC - 1.661.0000 - TRANSFERÊNCIA DO FUNDO ESTADUAL DE ASSISTÊNCIA SOCIAL	0,00	2.000,00	2.063,00	2.127,98	2.127,98	8.318,96
680 - 3.3.90.48.00	0,00	1.000,00	1.031,50	1.063,99	1.063,99	4.159,48
101 - MSC - 1.501.0000 - RECURSOS PRÓPRIOS	0,00	1.000,00	1.031,50	1.063,99	1.063,99	4.159,48
Ação: 2.123 - IGDSUAS - ÍNDICE DE GESTÃO DESCENTRALIZADA DO SISTEMA ÚNICO DE	0,00	15.000,00	15.472,50	15.959,87	15.959,87	62.392,24
681 - 3.3.90.14.00	0,00	3.000,00	3.094,50	3.191,97	3.191,97	12.478,44
101 - MSC - 1.501.0000 - RECURSOS PRÓPRIOS	0,00	1.000,00	1.031,50	1.063,99	1.063,99	4.159,48
125 - MSC - 1.660.0000 - RECURSOS TRANSFERIDOS PELO FNAS	0,00	2.000,00	2.063,00	2.127,98	2.127,98	8.318,96
682 - 3.3.90.30.00	0,00	4.000,00	4.126,00	4.255,97	4.255,97	16.637,94
101 - MSC - 1.501.0000 - RECURSOS PRÓPRIOS	0,00	1.000,00	1.031,50	1.063,99	1.063,99	4.159,48
125 - MSC - 1.660.0000 - RECURSOS TRANSFERIDOS PELO FNAS	0,00	3.000,00	3.094,50	3.191,98	3.191,98	12.478,46
683 - 3.3.90.36.00	0,00	3.000,00	3.094,50	3.191,97	3.191,97	12.478,44
101 - MSC - 1.501.0000 - RECURSOS PRÓPRIOS	0,00	1.000,00	1.031,50	1.063,99	1.063,99	4.159,48
125 - MSC - 1.660.0000 - RECURSOS TRANSFERIDOS PELO FNAS	0,00	2.000,00	2.063,00	2.127,98	2.127,98	8.318,96
684 - 3.3.90.39.00	0,00	5.000,00	5.157,50	5.319,96	5.319,96	20.797,42
101 - MSC - 1.501.0000 - RECURSOS PRÓPRIOS	0,00	1.000,00	1.031,50	1.063,99	1.063,99	4.159,48
125 - MSC - 1.660.0000 - RECURSOS TRANSFERIDOS PELO FNAS	0,00	4.000,00	4.126,00	4.255,97	4.255,97	16.637,94
Ação: 2.124 - GESTÃO DO CADASTRO BOLSA FAMÍLIA E CADASTRO ÚNICO	0,00	169.000,00	174.323,50	179.814,66	179.814,66	702.952,82
685 - 3.1.90.04.00	0,00	40.000,00	41.260,00	42.559,69	42.559,69	166.379,38
101 - MSC - 1.501.0000 - RECURSOS PRÓPRIOS	0,00	40.000,00	41.260,00	42.559,69	42.559,69	166.379,38
686 - 3.1.90.11.00	0,00	15.000,00	15.472,50	15.959,88	15.959,88	62.392,26
101 - MSC - 1.501.0000 - RECURSOS PRÓPRIOS	0,00	15.000,00	15.472,50	15.959,88	15.959,88	62.392,26
687 - 3.1.90.13.00	0,00	10.000,00	10.315,00	10.639,92	10.639,92	41.594,84
101 - MSC - 1.501.0000 - RECURSOS PRÓPRIOS	0,00	10.000,00	10.315,00	10.639,92	10.639,92	41.594,84
817 - 3.1.90.94.00	0,00	1.000,00	1.031,50	1.063,99	1.063,99	4.159,48
101 - MSC - 1.501.0000 - RECURSOS PRÓPRIOS	0,00	1.000,00	1.031,50	1.063,99	1.063,99	4.159,48
688 - 3.3.90.14.00	0,00	3.000,00	3.094,50	3.191,97	3.191,97	12.478,44
101 - MSC - 1.501.0000 - RECURSOS PRÓPRIOS	0,00	1.000,00	1.031,50	1.063,99	1.063,99	4.159,48
125 - MSC - 1.660.0000 - RECURSOS TRANSFERIDOS PELO FNAS	0,00	2.000,00	2.063,00	2.127,98	2.127,98	8.318,96
689 - 3.3.90.30.00	0,00	47.000,00	48.480,50	50.007,63	50.007,63	195.495,76
101 - MSC - 1.501.0000 - RECURSOS PRÓPRIOS	0,00	2.000,00	2.063,00	2.127,98	2.127,98	8.318,96
125 - MSC - 1.660.0000 - RECURSOS TRANSFERIDOS PELO FNAS	0,00	45.000,00	46.417,50	47.879,65	47.879,65	187.176,80
690 - 3.3.90.36.00	0,00	31.000,00	31.976,50	32.983,76	32.983,76	128.944,02
101 - MSC - 1.501.0000 - RECURSOS PRÓPRIOS	0,00	3.000,00	3.094,50	3.191,98	3.191,98	12.478,46
125 - MSC - 1.660.0000 - RECURSOS TRANSFERIDOS PELO FNAS	0,00	28.000,00	28.882,00	29.791,78	29.791,78	116.465,56
691 - 3.3.90.39.00	0,00	22.000,00	22.693,00	23.407,82	23.407,82	91.508,64
101 - MSC - 1.501.0000 - RECURSOS PRÓPRIOS	0,00	2.000,00	2.063,00	2.127,98	2.127,98	8.318,96



Prefeitura Municipal de Poção

Rua Monsenhor Estanislau, 122 - Centro - 55.240-000 - Poção/ PE
CNPJ: 10.265.429/0001-64 Fone: (87)3834-1234

Usuário: Poção

Chave de Autenticação
1996-3282-780

Página
87 / 91

Demonstrativo de compatibilidade entre PPA e LOA

PPA 2022 - 2025 - Valores em R\$

		Valor global	2022	2023	2024	2025	Total
	125 - MSC - 1.660.0000 - RECURSOS TRANSFERIDOS PELO FNAS	0,00	20.000,00	20.630,00	21.279,84	21.279,84	83.189,68
Ação:	2.125 - MANUTENÇÃO DAS AÇÕES DO IGD SUAS - CONSELHO	0,00	9.000,00	9.283,50	9.575,91	9.575,91	37.435,32
	692 - 3.3.90.14.00	0,00	2.000,00	2.063,00	2.127,98	2.127,98	8.318,96
	125 - MSC - 1.660.0000 - RECURSOS TRANSFERIDOS PELO FNAS	0,00	2.000,00	2.063,00	2.127,98	2.127,98	8.318,96
	693 - 3.3.90.30.00	0,00	2.000,00	2.063,00	2.127,98	2.127,98	8.318,96
	125 - MSC - 1.660.0000 - RECURSOS TRANSFERIDOS PELO FNAS	0,00	2.000,00	2.063,00	2.127,98	2.127,98	8.318,96
	694 - 3.3.90.33.00	0,00	2.000,00	2.063,00	2.127,98	2.127,98	8.318,96
	125 - MSC - 1.660.0000 - RECURSOS TRANSFERIDOS PELO FNAS	0,00	2.000,00	2.063,00	2.127,98	2.127,98	8.318,96
	695 - 3.3.90.36.00	0,00	2.000,00	2.063,00	2.127,98	2.127,98	8.318,96
	125 - MSC - 1.660.0000 - RECURSOS TRANSFERIDOS PELO FNAS	0,00	2.000,00	2.063,00	2.127,98	2.127,98	8.318,96
	696 - 3.3.90.39.00	0,00	1.000,00	1.031,50	1.063,99	1.063,99	4.159,48
	125 - MSC - 1.660.0000 - RECURSOS TRANSFERIDOS PELO FNAS	0,00	1.000,00	1.031,50	1.063,99	1.063,99	4.159,48
Ação:	2.126 - MANUTENÇÃO DAS AÇÕES DO IGD BF - CONSELHO	0,00	5.000,00	5.157,50	5.319,95	5.319,95	20.797,40
	697 - 3.3.90.14.00	0,00	1.000,00	1.031,50	1.063,99	1.063,99	4.159,48
	125 - MSC - 1.660.0000 - RECURSOS TRANSFERIDOS PELO FNAS	0,00	1.000,00	1.031,50	1.063,99	1.063,99	4.159,48
	698 - 3.3.90.30.00	0,00	1.000,00	1.031,50	1.063,99	1.063,99	4.159,48
	125 - MSC - 1.660.0000 - RECURSOS TRANSFERIDOS PELO FNAS	0,00	1.000,00	1.031,50	1.063,99	1.063,99	4.159,48
	699 - 3.3.90.33.00	0,00	1.000,00	1.031,50	1.063,99	1.063,99	4.159,48
	125 - MSC - 1.660.0000 - RECURSOS TRANSFERIDOS PELO FNAS	0,00	1.000,00	1.031,50	1.063,99	1.063,99	4.159,48
	700 - 3.3.90.36.00	0,00	1.000,00	1.031,50	1.063,99	1.063,99	4.159,48
	125 - MSC - 1.660.0000 - RECURSOS TRANSFERIDOS PELO FNAS	0,00	1.000,00	1.031,50	1.063,99	1.063,99	4.159,48
	701 - 3.3.90.39.00	0,00	1.000,00	1.031,50	1.063,99	1.063,99	4.159,48
	125 - MSC - 1.660.0000 - RECURSOS TRANSFERIDOS PELO FNAS	0,00	1.000,00	1.031,50	1.063,99	1.063,99	4.159,48
Ação:	2.154 - MANUTENÇÃO DAS AÇÕES DE ENFRENTAMENTO DA EMERGÊNCIA COVID-19 –	0,00	43.000,00	44.354,50	45.751,66	45.751,66	178.857,82
	1084 - 3.3.90.30.00	0,00	20.000,00	20.630,00	21.279,84	21.279,84	83.189,68
	101 - MSC - 1.501.0000 - RECURSOS PRÓPRIOS	0,00	5.000,00	5.157,50	5.319,96	5.319,96	20.797,42
	125 - MSC - 1.660.0000 - RECURSOS TRANSFERIDOS PELO FNAS	0,00	15.000,00	15.472,50	15.959,88	15.959,88	62.392,26
	1085 - 3.3.90.32.00	0,00	5.000,00	5.157,50	5.319,96	5.319,96	20.797,42
	101 - MSC - 1.501.0000 - RECURSOS PRÓPRIOS	0,00	5.000,00	5.157,50	5.319,96	5.319,96	20.797,42
	1089 - 3.3.90.36.00	0,00	8.000,00	8.252,00	8.511,94	8.511,94	33.275,88
	101 - MSC - 1.501.0000 - RECURSOS PRÓPRIOS	0,00	3.000,00	3.094,50	3.191,98	3.191,98	12.478,46
	125 - MSC - 1.660.0000 - RECURSOS TRANSFERIDOS PELO FNAS	0,00	5.000,00	5.157,50	5.319,96	5.319,96	20.797,42
	1090 - 3.3.90.39.00	0,00	10.000,00	10.315,00	10.639,92	10.639,92	41.594,84
	101 - MSC - 1.501.0000 - RECURSOS PRÓPRIOS	0,00	5.000,00	5.157,50	5.319,96	5.319,96	20.797,42
	125 - MSC - 1.660.0000 - RECURSOS TRANSFERIDOS PELO FNAS	0,00	5.000,00	5.157,50	5.319,96	5.319,96	20.797,42
Programa:	808 - CONSELHOS DE POLÍTICA SOCIAL	0,00	3.000,00	3.094,50	3.191,97	3.191,97	12.478,44



Prefeitura Municipal de Poção

Rua Monsenhor Estanislau, 122 - Centro - 55.240-000 - Poção/ PE
CNPJ: 10.265.429/0001-64 Fone: (87)3834-1234

Usuário: Poção

Chave de Autenticação
1996-3282-780

Página
88 / 91

Demonstrativo de compatibilidade entre PPA e LOA

PPA 2022 - 2025 - Valores em R\$

	Valor global	2022	2023	2024	2025	Total
Ação: 2.127 - MANUTENÇÃO DOS CONSELHOS DE POLÍTICAS SOCIAIS DO MUNICÍPIO	0,00	3.000,00	3.094,50	3.191,97	3.191,97	12.478,44
702 - 3.3.90.30.00	0,00	1.000,00	1.031,50	1.063,99	1.063,99	4.159,48
101 - MSC - 1.501.0000 - RECURSOS PRÓPRIOS	0,00	1.000,00	1.031,50	1.063,99	1.063,99	4.159,48
703 - 3.3.90.36.00	0,00	1.000,00	1.031,50	1.063,99	1.063,99	4.159,48
101 - MSC - 1.501.0000 - RECURSOS PRÓPRIOS	0,00	1.000,00	1.031,50	1.063,99	1.063,99	4.159,48
704 - 3.3.90.39.00	0,00	1.000,00	1.031,50	1.063,99	1.063,99	4.159,48
101 - MSC - 1.501.0000 - RECURSOS PRÓPRIOS	0,00	1.000,00	1.031,50	1.063,99	1.063,99	4.159,48
Programa: 809 - AGENTE DA CIDADANIA	0,00	900.000,00	928.350,00	957.593,02	957.593,02	3.743.536,04
Ação: 2.128 - MANUTENÇÃO DO PROGRAMA AGENTE DA CIDADANIA	0,00	900.000,00	928.350,00	957.593,02	957.593,02	3.743.536,04
705 - 3.3.90.48.00	0,00	900.000,00	928.350,00	957.593,02	957.593,02	3.743.536,04
101 - MSC - 1.501.0000 - RECURSOS PRÓPRIOS	0,00	900.000,00	928.350,00	957.593,02	957.593,02	3.743.536,04
Programa: 810 - BENEFÍCIOS EVENTUAIS	0,00	150.000,00	154.725,00	159.598,83	159.598,83	623.922,66
Ação: 2.129 - MANUTENÇÃO DO PROGRAMA DE CONCESSÃO DE BENEFÍCIOS EVENTUAIS NO	0,00	100.000,00	103.150,00	106.399,22	106.399,22	415.948,44
706 - 3.3.90.32.00	0,00	100.000,00	103.150,00	106.399,22	106.399,22	415.948,44
101 - MSC - 1.501.0000 - RECURSOS PRÓPRIOS	0,00	100.000,00	103.150,00	106.399,22	106.399,22	415.948,44
Ação: 2.130 - REALIZAÇÃO DE DOAÇÃO DE PEIXES DURANTE A SEMANA SANTA	0,00	50.000,00	51.575,00	53.199,61	53.199,61	207.974,22
707 - 3.3.90.32.00	0,00	50.000,00	51.575,00	53.199,61	53.199,61	207.974,22
101 - MSC - 1.501.0000 - RECURSOS PRÓPRIOS	0,00	50.000,00	51.575,00	53.199,61	53.199,61	207.974,22
Programa: 811 - ASSISTÊNCIA EMERGENCIAL ÀS VÍTIMAS DE CALAMIDADES	0,00	15.000,00	15.472,50	15.959,87	15.959,87	62.392,24
Ação: 2.131 - ASSISTÊNCIA A POPULAÇÃO VITIMADA POR FENÔMENOS NATURAIS E OUTRAS	0,00	5.000,00	5.157,50	5.319,95	5.319,95	20.797,40
708 - 3.3.90.30.00	0,00	1.000,00	1.031,50	1.063,99	1.063,99	4.159,48
101 - MSC - 1.501.0000 - RECURSOS PRÓPRIOS	0,00	1.000,00	1.031,50	1.063,99	1.063,99	4.159,48
709 - 3.3.90.32.00	0,00	2.000,00	2.063,00	2.127,98	2.127,98	8.318,96
101 - MSC - 1.501.0000 - RECURSOS PRÓPRIOS	0,00	2.000,00	2.063,00	2.127,98	2.127,98	8.318,96
710 - 3.3.90.36.00	0,00	1.000,00	1.031,50	1.063,99	1.063,99	4.159,48
101 - MSC - 1.501.0000 - RECURSOS PRÓPRIOS	0,00	1.000,00	1.031,50	1.063,99	1.063,99	4.159,48
711 - 3.3.90.39.00	0,00	1.000,00	1.031,50	1.063,99	1.063,99	4.159,48
101 - MSC - 1.501.0000 - RECURSOS PRÓPRIOS	0,00	1.000,00	1.031,50	1.063,99	1.063,99	4.159,48
Ação: 2.155 - AÇÕES DE ENFRENTAMENTO DA EMERGÊNCIA COVID-19 – ASSISTÊNCIA SOCIAL	0,00	10.000,00	10.315,00	10.639,92	10.639,92	41.594,84
1091 - 3.3.90.32.00	0,00	10.000,00	10.315,00	10.639,92	10.639,92	41.594,84
101 - MSC - 1.501.0000 - RECURSOS PRÓPRIOS	0,00	10.000,00	10.315,00	10.639,92	10.639,92	41.594,84
Programa: 812 - FAZENDO ARTE COM RENDA RENASCENÇA	0,00	8.000,00	8.252,00	8.511,93	8.511,93	33.275,86
Ação: 1.107 - AQUISIÇÃO DE MÓVEIS, MÁQUINAS E EQUIPAMENTOS DIVERSOS DESTINADOS A	0,00	1.000,00	1.031,50	1.063,99	1.063,99	4.159,48
712 - 4.4.90.52.00	0,00	1.000,00	1.031,50	1.063,99	1.063,99	4.159,48
101 - MSC - 1.501.0000 - RECURSOS PRÓPRIOS	0,00	1.000,00	1.031,50	1.063,99	1.063,99	4.159,48
Ação: 2.132 - MANUTENÇÃO DO PROGRAMA FAZENDO ARTE COM RENDA RENASCENÇA	0,00	7.000,00	7.220,50	7.447,94	7.447,94	29.116,38



Prefeitura Municipal de Poção

Rua Monsenhor Estanislau, 122 - Centro - 55.240-000 - Poção/ PE
CNPJ: 10.265.429/0001-64 Fone: (87)3834-1234

Usuário: Poção

Chave de Autenticação
1996-3282-780

Página
89 / 91

Demonstrativo de compatibilidade entre PPA e LOA

PPA 2022 - 2025 - Valores em R\$

	Valor global	2022	2023	2024	2025	Total
713 - 3.3.90.30.00	0,00	1.000,00	1.031,50	1.063,99	1.063,99	4.159,48
101 - MSC - 1.501.0000 - RECURSOS PRÓPRIOS	0,00	1.000,00	1.031,50	1.063,99	1.063,99	4.159,48
714 - 3.3.90.32.00	0,00	3.000,00	3.094,50	3.191,98	3.191,98	12.478,46
101 - MSC - 1.501.0000 - RECURSOS PRÓPRIOS	0,00	3.000,00	3.094,50	3.191,98	3.191,98	12.478,46
715 - 3.3.90.36.00	0,00	2.000,00	2.063,00	2.127,98	2.127,98	8.318,96
101 - MSC - 1.501.0000 - RECURSOS PRÓPRIOS	0,00	2.000,00	2.063,00	2.127,98	2.127,98	8.318,96
716 - 3.3.90.39.00	0,00	1.000,00	1.031,50	1.063,99	1.063,99	4.159,48
101 - MSC - 1.501.0000 - RECURSOS PRÓPRIOS	0,00	1.000,00	1.031,50	1.063,99	1.063,99	4.159,48
Programa: 813 - CESTA SOLIDÁRIA	0,00	10.000,00	10.315,00	10.639,92	10.639,92	41.594,84
Ação: 2.133 - MANUTENÇÃO DO PROGRAMA CESTA SOLIDÁRIA	0,00	10.000,00	10.315,00	10.639,92	10.639,92	41.594,84
717 - 3.3.90.32.00	0,00	10.000,00	10.315,00	10.639,92	10.639,92	41.594,84
101 - MSC - 1.501.0000 - RECURSOS PRÓPRIOS	0,00	10.000,00	10.315,00	10.639,92	10.639,92	41.594,84
Programa: 814 - SOPÃO SOLIDÁRIO	0,00	15.000,00	15.472,50	15.959,89	15.959,89	62.392,28
Ação: 2.134 - MANUTENÇÃO DO PROGRAMA SOPÃO SOLIDÁRIO	0,00	15.000,00	15.472,50	15.959,89	15.959,89	62.392,28
718 - 3.3.90.30.00	0,00	5.000,00	5.157,50	5.319,96	5.319,96	20.797,42
101 - MSC - 1.501.0000 - RECURSOS PRÓPRIOS	0,00	5.000,00	5.157,50	5.319,96	5.319,96	20.797,42
719 - 3.3.90.32.00	0,00	3.000,00	3.094,50	3.191,98	3.191,98	12.478,46
101 - MSC - 1.501.0000 - RECURSOS PRÓPRIOS	0,00	3.000,00	3.094,50	3.191,98	3.191,98	12.478,46
720 - 3.3.90.36.00	0,00	4.000,00	4.126,00	4.255,97	4.255,97	16.637,94
101 - MSC - 1.501.0000 - RECURSOS PRÓPRIOS	0,00	4.000,00	4.126,00	4.255,97	4.255,97	16.637,94
721 - 3.3.90.39.00	0,00	3.000,00	3.094,50	3.191,98	3.191,98	12.478,46
101 - MSC - 1.501.0000 - RECURSOS PRÓPRIOS	0,00	3.000,00	3.094,50	3.191,98	3.191,98	12.478,46
Subfunção: 306 - Alimentação e Nutrição	0,00	5.000,00	5.157,50	5.319,95	5.319,95	20.797,40
Programa: 803 - FORTALECIMENTO DA PROTEÇÃO SOCIAL BÁSICA	0,00	5.000,00	5.157,50	5.319,95	5.319,95	20.797,40
Ação: 2.135 - MANUTENÇÃO DAS AÇÕES DE SEGURANÇA ALIMENTAR NUTRICIONAL - SAN	0,00	5.000,00	5.157,50	5.319,95	5.319,95	20.797,40
722 - 3.3.90.30.00	0,00	1.000,00	1.031,50	1.063,99	1.063,99	4.159,48
101 - MSC - 1.501.0000 - RECURSOS PRÓPRIOS	0,00	1.000,00	1.031,50	1.063,99	1.063,99	4.159,48
723 - 3.3.90.32.00	0,00	2.000,00	2.063,00	2.127,98	2.127,98	8.318,96
101 - MSC - 1.501.0000 - RECURSOS PRÓPRIOS	0,00	2.000,00	2.063,00	2.127,98	2.127,98	8.318,96
724 - 3.3.90.36.00	0,00	1.000,00	1.031,50	1.063,99	1.063,99	4.159,48
101 - MSC - 1.501.0000 - RECURSOS PRÓPRIOS	0,00	1.000,00	1.031,50	1.063,99	1.063,99	4.159,48
725 - 3.3.90.39.00	0,00	1.000,00	1.031,50	1.063,99	1.063,99	4.159,48
101 - MSC - 1.501.0000 - RECURSOS PRÓPRIOS	0,00	1.000,00	1.031,50	1.063,99	1.063,99	4.159,48
Função: 28 - Encargos Especiais	0,00	5.000,00	5.157,50	5.319,95	5.319,95	20.797,40
Subfunção: 846 - Outros Encargos Especiais	0,00	5.000,00	5.157,50	5.319,95	5.319,95	20.797,40
Programa: 0 - Operações Especiais	0,00	5.000,00	5.157,50	5.319,95	5.319,95	20.797,40



Prefeitura Municipal de Poção

Rua Monsenhor Estanislau, 122 - Centro - 55.240-000 - Poção/ PE
CNPJ: 10.265.429/0001-64 Fone: (87)3834-1234

Usuário: Poção

Chave de Autenticação
1996-3282-780

Página
90 / 91

Demonstrativo de compatibilidade entre PPA e LOA

PPA 2022 - 2025 - Valores em R\$

		Valor global	2022	2023	2024	2025	Total
Ação:	0.10 - INDENIZAÇÕES E RESTITUIÇÕES	0,00	2.000,00	2.063,00	2.127,98	2.127,98	8.318,96
	726 - 3.3.90.93.00	0,00	2.000,00	2.063,00	2.127,98	2.127,98	8.318,96
	101 - MSC - 1.501.0000 - RECURSOS PRÓPRIOS	0,00	1.000,00	1.031,50	1.063,99	1.063,99	4.159,48
	125 - MSC - 1.660.0000 - RECURSOS TRANSFERIDOS PELO FNAS	0,00	1.000,00	1.031,50	1.063,99	1.063,99	4.159,48
Ação:	0.11 - AMORTIZAÇÃO DE DÍVIDAS PÚBLICAS, INCLUINDO MULTAS DECORRENTES DE	0,00	3.000,00	3.094,50	3.191,97	3.191,97	12.478,44
	727 - 3.2.90.21.00	0,00	1.000,00	1.031,50	1.063,99	1.063,99	4.159,48
	101 - MSC - 1.501.0000 - RECURSOS PRÓPRIOS	0,00	1.000,00	1.031,50	1.063,99	1.063,99	4.159,48
	728 - 4.6.90.71.00	0,00	2.000,00	2.063,00	2.127,98	2.127,98	8.318,96
	101 - MSC - 1.501.0000 - RECURSOS PRÓPRIOS	0,00	2.000,00	2.063,00	2.127,98	2.127,98	8.318,96
Unidade Orçamentária:	29020 - FUNDO MUNICIPAL DE DIREITOS DO IDOSO	0,00	10.000,00	10.315,00	10.639,90	10.639,90	41.594,80
Função:	8 - Assistência Social	0,00	10.000,00	10.315,00	10.639,90	10.639,90	41.594,80
Subfunção:	241 - Assistência ao Idoso	0,00	10.000,00	10.315,00	10.639,90	10.639,90	41.594,80
Programa:	803 - FORTALECIMENTO DA PROTEÇÃO SOCIAL BÁSICA	0,00	10.000,00	10.315,00	10.639,90	10.639,90	41.594,80
Ação:	1.108 - CONSTRUÇÃO, REFORMA E/OU AMPLIAÇÃO DE CENTRO DE CONVIVÊNCIA DE IDOSOS	0,00	1.000,00	1.031,50	1.063,99	1.063,99	4.159,48
	729 - 4.4.90.51.00	0,00	1.000,00	1.031,50	1.063,99	1.063,99	4.159,48
	101 - MSC - 1.501.0000 - RECURSOS PRÓPRIOS	0,00	1.000,00	1.031,50	1.063,99	1.063,99	4.159,48
Ação:	1.109 - AQUISIÇÃO DE MÓVEIS E EQUIPAMENTOS DIVERSOS PARA O CCI	0,00	1.000,00	1.031,50	1.063,99	1.063,99	4.159,48
	730 - 4.4.90.52.00	0,00	1.000,00	1.031,50	1.063,99	1.063,99	4.159,48
	101 - MSC - 1.501.0000 - RECURSOS PRÓPRIOS	0,00	1.000,00	1.031,50	1.063,99	1.063,99	4.159,48
Ação:	2.136 - MANUTENÇÃO DAS ATIVIDADES DO FUNDO MUNICIPAL DE DIREITOS DO IDOSO,	0,00	8.000,00	8.252,00	8.511,92	8.511,92	33.275,84
	731 - 3.3.90.30.00	0,00	2.000,00	2.063,00	2.127,98	2.127,98	8.318,96
	101 - MSC - 1.501.0000 - RECURSOS PRÓPRIOS	0,00	1.000,00	1.031,50	1.063,99	1.063,99	4.159,48
	125 - MSC - 1.660.0000 - RECURSOS TRANSFERIDOS PELO FNAS	0,00	1.000,00	1.031,50	1.063,99	1.063,99	4.159,48
	732 - 3.3.90.32.00	0,00	2.000,00	2.063,00	2.127,98	2.127,98	8.318,96
	101 - MSC - 1.501.0000 - RECURSOS PRÓPRIOS	0,00	2.000,00	2.063,00	2.127,98	2.127,98	8.318,96
	733 - 3.3.90.36.00	0,00	2.000,00	2.063,00	2.127,98	2.127,98	8.318,96
	101 - MSC - 1.501.0000 - RECURSOS PRÓPRIOS	0,00	1.000,00	1.031,50	1.063,99	1.063,99	4.159,48
	125 - MSC - 1.660.0000 - RECURSOS TRANSFERIDOS PELO FNAS	0,00	1.000,00	1.031,50	1.063,99	1.063,99	4.159,48
	734 - 3.3.90.39.00	0,00	2.000,00	2.063,00	2.127,98	2.127,98	8.318,96
	101 - MSC - 1.501.0000 - RECURSOS PRÓPRIOS	0,00	1.000,00	1.031,50	1.063,99	1.063,99	4.159,48
	125 - MSC - 1.660.0000 - RECURSOS TRANSFERIDOS PELO FNAS	0,00	1.000,00	1.031,50	1.063,99	1.063,99	4.159,48



Prefeitura Municipal de Poção

Rua Monsenhor Estanislau, 122 - Centro - 55.240-000 - Poção/ PE
CNPJ: 10.265.429/0001-64 Fone: (87)3834-1234

Usuário: Poção

Chave de Autenticação

1996-3282-780

Página

91 / 91

Demonstrativo de compatibilidade entre PPA e LOA



Câmara Municipal de Vereadores de Poção

Estado de Pernambuco

ANEXO DE COMPATIBILIDADE ENTRE A LEI DE DIRETRIZES ORÇAMENTÁRIAS E LEI ORÇAMENTÁRIA ANUAL 2022

R\$ milhares

ESPECIFICAÇÃO	LDO 2022		ORÇAMENTO 2022	
	Valor Corrente	Valor Constante*	Valor Corrente	Valor Constante*
Receita Total	45.120	43.481	45.120	43.481
Receitas Primárias (I)	44.897	43.266	44.897	43.266
Despesa Total	45.120	43.481	45.120	43.481
Despesas Primárias (II)	44.422	42.808	44.422	42.808
Resultado Primário (III) = (I - II)	475	458	475	458
Amortização da Dívida Pública	668	644	668	644
Reserva de Contigência	800	771	800	771

Nota:

Valores constantes são o resultado dos valores correntes deflacionados (valores correntes sem a inflação média anual), para 2022 está sendo projetado 3,77% de inflação média anual, conforme previsto na LDO do município para 2022.



Câmara Municipal de Vereadores de Poção

**ESTIMATIVA E COMPENSAÇÃO DA RENÚNCIA DE RECEITA
2022**

AMF - Demonstrativo 7 (LRF, Art. 4º § 2º, inciso V)

R\$ milhares

TRIBUTO	MODALIDADE	SETORES/ PROGRAMAS/ BENEFICIÁRIO	RENÚNCIA DE RECEITA PREVISTA			COMPENSAÇÃO
			2022	2023	2024	
TOTAL						-

Nota:

Não são estimados valores, para renúncia de receita, relativos a eventual concessão de benefício fiscal, a serem concedidos nos termos do art. 14 da Lei de Responsabilidade Fiscal e nos termos do texto legal da Lei de Diretrizes Orçamentárias para 2022, devendo ser feito estudo de impacto orçamentário-financeiro por ocasião da concessão do benefício, durante o exercício respectivo.